



PEMERINTAH PROVINSI SUMATERA UTARA  
**DINAS KESEHATAN**  
UNIT PELAKSANA TEKNIS DAERAH PELATIHAN KESEHATAN

## **GAMBAR RENCANA**

---

REHABILITASI GEDUNG ASRAMA GUNUNG SORIK MERAPI, KAMAR MANDI KANTOR DAN  
KAWASAN DISSABILITY FRIENDLY



**CV. EKA GAUTAMA CONSULTANT**

CONSULTANT ENGINEERING & SUPERVISI  
Jl. Garuda LK. 1 Kelurahan Sijedadi Kec. Kota Kisaran Barat  
Kab. Asahan

**Tahun Anggaran 2023**







TAMPAK DEPAN



TAMPAK BELAKANG

<p>PEMBERI TUGAS</p>  <p>Pemerintah Provinsi Sumatera Utara          UPTD PELATIHAN KESEHATAN          di PETUNJA KEL. NAMO GAJAH          KEC. MEDAN TUNTUNGAN</p>	
<p>Dibuat/di: Oleh:</p> <p>KUASA PENGUJIAN, PENGABDIAN (KPA) DINAS KESEHATAN PROVINSI SUMATERA UTARA</p>  <p>Pada Atas: Jembering, JAWA UTARA          NIP. 19710213 199 03 1002</p>	
<p>Diperiksa Oleh:</p> <p>PEJABAT PELAKSANA TEKNIS KEGIATAN DINAS KESEHATAN PROVINSI SUMATERA UTARA</p> <p><i>[Signature]</i></p> <p>Jenni Hetti Silimong, M. Kes          NIP. 1971061 199602 2002</p>	
<p>Diketahui Oleh:</p> <p>PEKERJAAN UMUM DAN PENATAAN RUANG PROVINSI SUMATERA UTARA</p> <p><i>[Signature]</i></p> <p>Dwian, SANDIA, ST          NIP. 1982048 200801 1001</p>	
<p>Dibuat Oleh:</p> <p><i>[Signature]</i> CV. EKA          CV. EKA GAUTAMA CONSULTANT</p>  <p>Pada Atas: Medan, SUMATERA UTARA          NIP. 19710213 199 03 1002</p>	
<p>Pekerjaan:</p> <p>REHABILITASI GEDUNG ABRAMA GUNUNG SORIK MERAPI</p>	
<p>Lokasi:</p> <p>UPT PELATIHAN KESEHATAN PROV SU          JL. PETUNJA KEL. NAMO GAJAH          KEC. MEDAN TUNTUNGAN</p>	
NAMA GAMBAR	SKALA
30	1 : NTS
	Halaman
	1



TAMPAK KORIDOR LT.1 DAN TANGGA



TAMPAK KORIDOR LT.1



TAMPAK LOBBY



TAMPAK KORIDOR LT.2

PEMBERI TUGAS :



Pemerintah Provinsi Sumatera Utara  
 UPTD PELATIHAN KESEHATAN  
 KEC. MEDAN TUNTINGAN

Dibuat Oleh :



PEJABAT PELAKSANA ANGGARAN (PPA) DINAS  
 KESEHATAN PROVINSI SUMATERA UTARA

Diperiksa Oleh :

PEJABAT PELAKSANA TEKNIS KEGIATAN  
 DINAS KESEHATAN PROVINSI SUMATERA  
 UTARA

Ditandatangani Oleh :



Diperiksa Oleh :

PEKERJAAN UMUM DAN PENATAAN RUANG  
 PROVINSI SUMATERA UTARA

Dibuat Oleh :



CV.EKA GAUTAMA CONSULTANT

PEKERJAAN :

REHABILITASI GEDUNG ASRAMA  
 GUNUNG SORIK MERAPI

Lokasi :

UPT PELATIHAN KESEHATAN  
 PROV SU  
 JL.PETUNJA KEL.NAMO GAJAH  
 KEC.MEDAN TUNTINGAN

NAMA GAMBAR	SKALA
30	1 : NTS
	Indikasi
	2



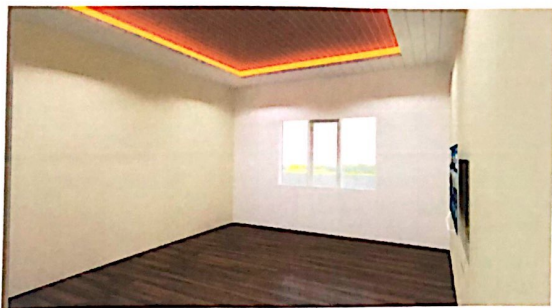

TAMPAK KAMAR TIDUR WISMA

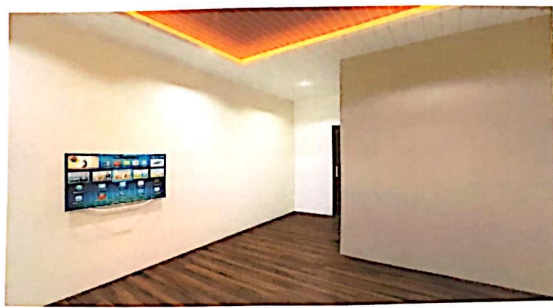

TAMPAK KAMAR TIDUR WISMA



TAMPAK KAMAR MANDI WISMA

PEMBERI TUGAS



Pemerintah Provinsi Sumatera Utara  
**UPTD PELATIHAN KESEHATAN**  
 KECAMATAN BELANGKAWAN  
 KABUPATEN MERANGIN

Diketahui Oleh



**KUASA PERUMPA ANGGARAN (KPA) DINAS KESEHATAN PROVINSI SUMATERA UTARA**  
 Kepala UPTD  
 NIP. 1971041 196703 1002

Dibuat Oleh

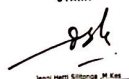

**PEJABAT PELAKSANA TEKNIS KEGIATAN DINAS KESEHATAN PROVINSI SUMATERA UTARA**  
 NIP. 1971041 196703 1002

Diketahui Oleh



**PEKERJAAN UMUM DAN PENATAAN RUANG PROVINSI SUMATERA UTARA**  
 Kepala Dinas  
 NIP. 1962068 200801 1001

Dibuat Oleh



**CV. EKA GAUTAMA CONSULTANT**  
 NIP. 1971041 196703 1002

Pekerjaan :

**REHABILITASI GEDUNG ASRAMA GUNUNG SORIK MERAPI**

Lokasi :

**UPT PELATIHAN KESEHATAN PROV. SU  
 JL. PETUNIA KEL. NAMO GAJAH  
 KEC. MEDAN TUNTLINGAN**

NAMA GAMBAR	SKALA
3D	1 : NTS
	Halaman
	3





DENAH EKSISTING LANTAI 1

DENAH EKSISTING LANTAI 2

PEMBERI TUGAS



Pemerintah Provinsi Sumatera Utara  
 UPTD PELATIHAN KESEHATAN  
 Jl. Petunia Kel. Namo Gajah  
 Kecamatan Tuntungan

Diketahui Oleh :



Kepala Pengumuman Anggaran (KPA) DINAS KESEHATAN PROVINSI SUMATERA UTARA  
 Pula Star Signature, S.K.M., M.P.  
 NIP. 1971021199031002

Diperiksa Oleh :

PEJABAT PELAKSANA TEKNIS REGIATAN DINAS KESEHATAN PROVINSI SUMATERA UTARA

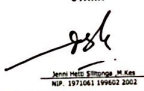

Jenni Hesti Situmorang, M. Kes  
 NIP. 1971041199021001

Diketahui Oleh :

PEKERJAAN UMUM DAN PENATAAN RUANG PROVINSI SUMATERA UTARA

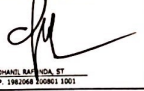

Dhanni Baihida, ST  
 NIP. 1982068199021001

Dibuat Oleh :

CV. EKA GAUTAMA CONSULTANT



Pejabat :  
 REHABILITASI GEDUNG ASRAMA GUNUNG SORIK MERAPI

Lokasi :

UPT PELATIHAN KESEHATAN  
 PROVI SU  
 JL. PETUNIA KEL. NAMO GAJAH  
 KEC. MEDAN TUNTUNGAN

NAMA GAMBAR	SKALA
DENAH EKSISTING	1 : 150
	Halaman
	4

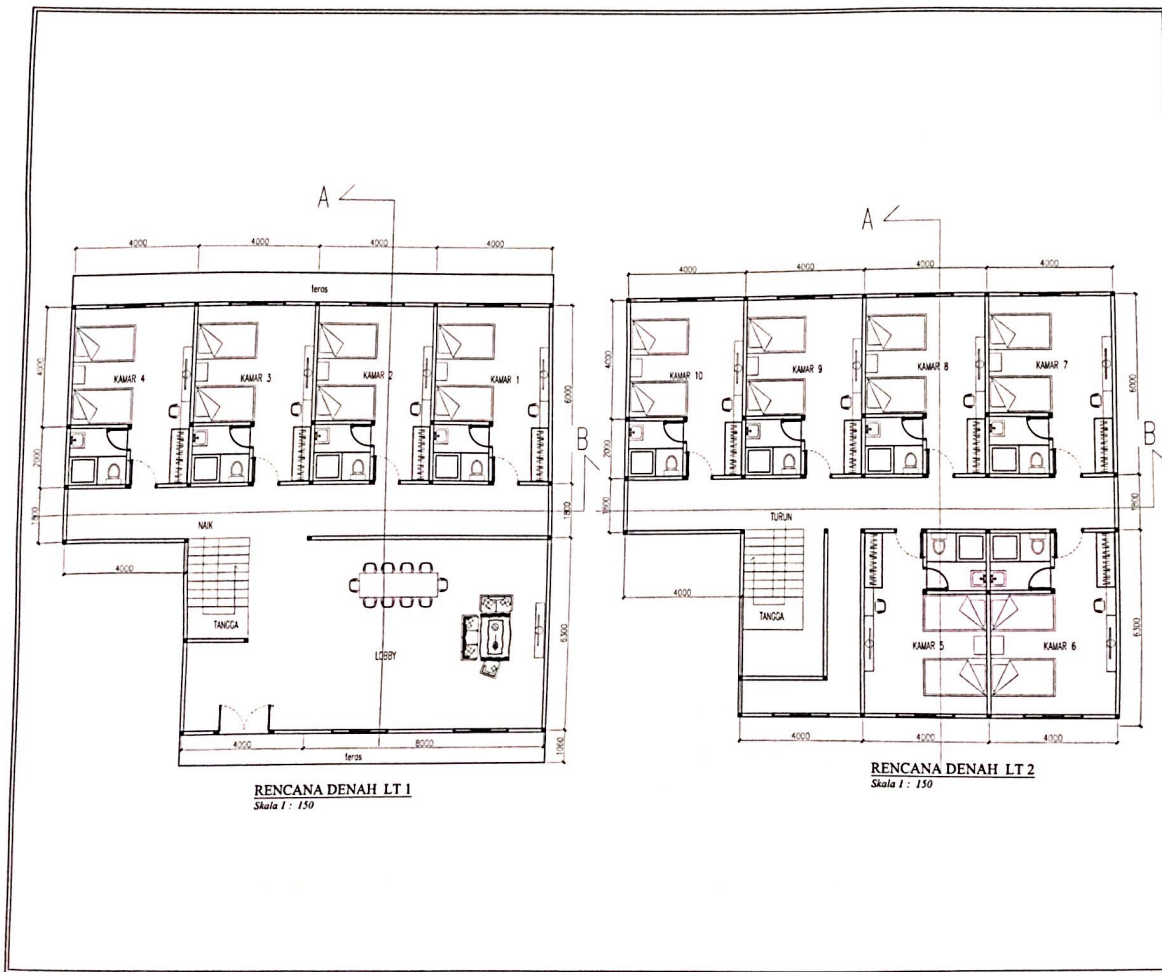

**PEMBERI TUGAS**



Pemerintah Provinsi Sumatera Utara  
**UPTD PELATIHAN KESEHATAN**  
 Jalan Medan Kel. Namo Gajah  
 Kecamatan Medan Tuntungan

Ditandatangani Oleh: *[Signature]*  
**KEUARA PENGUASA ANDARAN (KPA) DINAS KESEHATAN PROVINSI SUMATERA UTARA**  
 NIP. 19710611996022002

Diperiksa Oleh: *[Signature]*  
**PEJAWAT PELAKSANA TEKNIS KEGIATAN DINAS KESEHATAN PROVINSI SUMATERA UTARA**  
 NIP. 19710611996022002

Ditandatangani Oleh: *[Signature]*  
**PEKERJAAN UMUM DAN PENATAAN RUANG PROVINSI SUMATERA UTARA**  
 NIP. 1962040100011001

Dibuat Oleh: *[Signature]*  
**CV. EKA GAUJARA CONSULTANT**  
 Jalan Sumatera Street  
 Blok DUREKTA

**REHABILITASI GEDUNG ASRAMA GUNUNG SORIK BERAPI**

Lokasi: UPTD PELATIHAN KESEHATAN PROV SU  
 J. PETUNJA KEL. NAMO GAJAH  
 KEC. MEDAN TUNTUNGAN

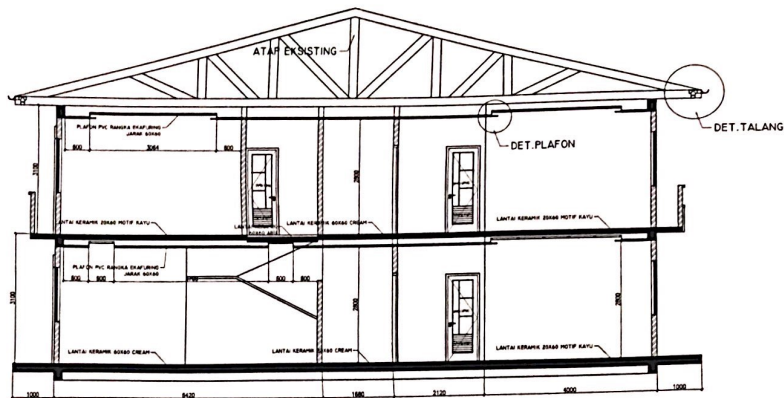

NAMA GAMBAR	SKALA
DENAH	1 : 150
	Halaman
	5

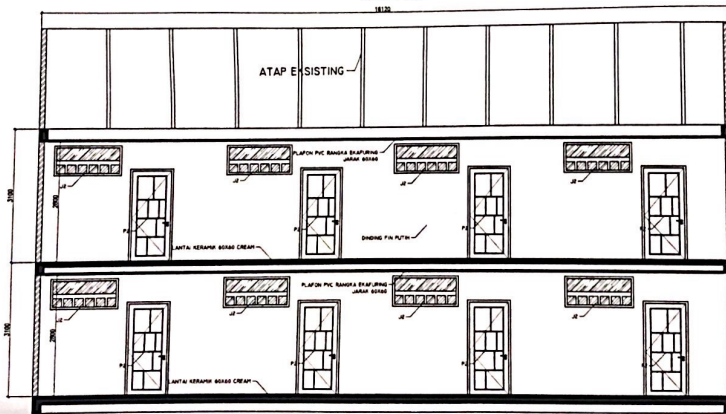

POTONGAN A-A  
Skala 1 : 100



POTONGAN B-B  
Skala 1 : 100

<b>PEMBERI TUGAS</b>  Pemerintah Provinsi Sumatera Utara UPTD PELATIHAN KESEHATAN di Provinsi Sumatera Utara 601 Medan Tuntungan	
Diarahkan Oleh :  KUASA PENGUNTOH-ANGGARAN (KPA) DINAS KESEHATAN PROVINSI SUMATERA UTARA NAMA: [Signature] No. [Signature] No. [Signature]	
Diperiksa Oleh : <b>PEJABAT PELAKSANA TEKNIS KEGIATAN DINAS KESEHATAN PROVINSI SUMATERA UTARA</b> [Signature] NAMA: [Signature] No. [Signature]	
Diarahkan Oleh : <b>PEKERJAAN UMUM DAN PENATAAN RUANG PROVINSI SUMATERA UTARA</b> [Signature] NAMA: [Signature] No. [Signature]	
Diarahkan Oleh : <b>CV. EKA GAUTAMA CONSULTANT</b>  NAMA: [Signature] No. [Signature]	
Diarahkan Oleh : <b>REHABILITASI GEDUNG ASRAMA GUMUNG SORIK MERAPI</b> Lokasi : UPT PELATIHAN KESEHATAN PROV SU J. PETUNJUK KEL. NAMA GAJAH KEC. MEDAN TUNTUNGAN	
NAMA GAMBAR : POTONGAN	SKALA : 1 : 100 Halaman : 6



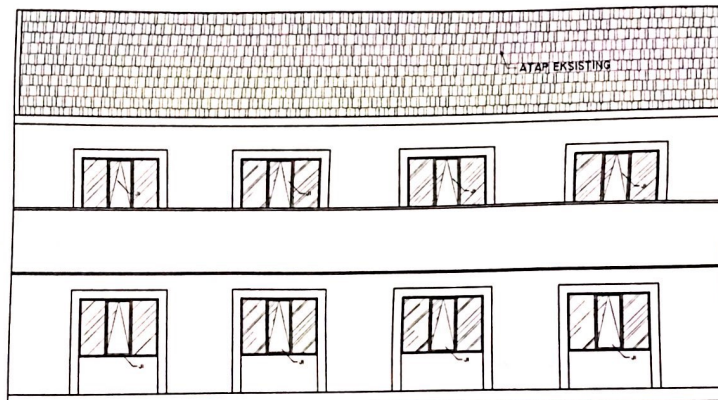





**TAMPAK BELAKANG**  
Skala 1 : 100

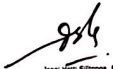

**TAMPAK DEPAN**  
Skala 1 : 100

PEMERINTAH TUGAS  Pemerintah Provinsi Sumatera Utara <b>UPTD PELATIHAN KESEHATAN</b> <small>Unit Pelaksana Teknis Daerah</small>	
Diangkat oleh: <b>DR. H. H. H. H.</b> RUMAH PENGURUS ANGGARAN (RPA) DINAS KESEHATAN PROVINSI SUMATERA UTARA  Pius Sialit Tugiang, RPD MPH NIP. 1970031 19703 1002	
Diangkat oleh: <b>PEJABAT PELAKSANA TEKNIS KEGIATAN          DINAS KESEHATAN PROVINSI SUMATERA          UTARA</b>  Nama: <b>DR. H. H. H. H.</b> NIP. 1970031 19703 1002	
Diangkat oleh: <b>PEKERJAAN UMUM DAN PENATAAN RUANG          PROVINSI SUMATERA UTARA</b>  Nama: <b>DR. H. H. H. H.</b> NIP. 1962048 200801 1001	
Diangkat oleh: <b>CV. EKA GAUTAMA CONSULTANT</b>  Nama: <b>DR. H. H. H. H.</b> NIP. 1970031 19703 1002	
Pekerjaan: <b>REHABILITASI GEDUNG ASRAMA          GUNUNG SORIK MERAPI</b>	
Lokasi: <b>UPT PELATIHAN KESEHATAN          PROV SU          JL. PETUNGA KEL. WAMU GAJAH          KEC. MEDAN TUNTUNGAN</b>	
NAMA GAMBAR	SKALA
TAMPAK	1 : 100
	Halaman
	7

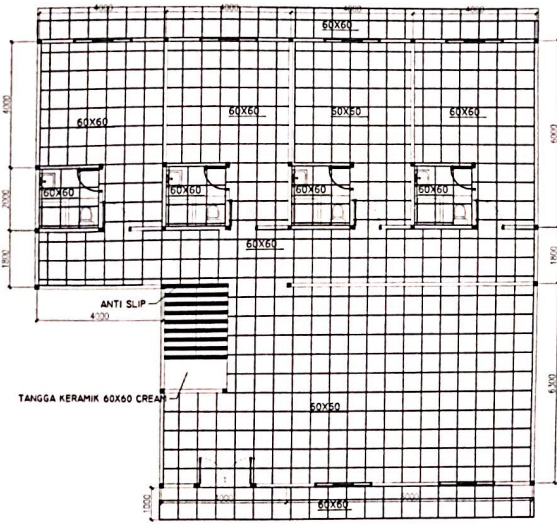

RENCANA KERAMIK LT.1  
Skala 1 : 150

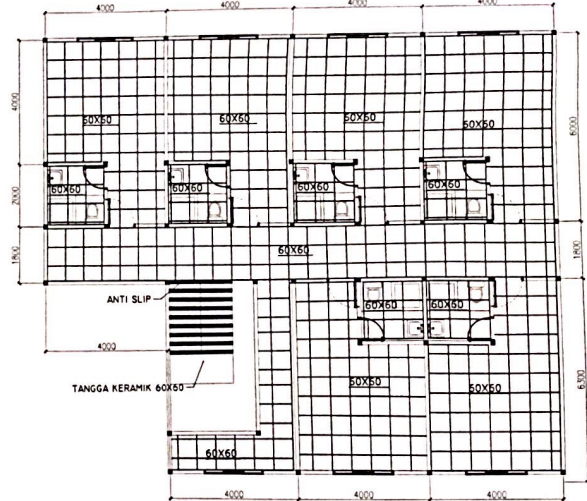

RENCANA KERAMIK LT.2  
Skala 1 : 150

PEMBERI TUGAS



Pemerintah Provinsi Sumatera Utara  
UPTD PELATIHAN KESEHATAN  
A. Petunjuk dan Standar Operasional  
100.00000.00000000

Ditandatangani Oleh:



Kepala Pengantar Anggaran (KPA) DINAS KESEHATAN PROVINSI SUMATERA UTARA  
Puri Rindu Tegalwang, Kota Medan  
NIP. 197105251947031002

Diperiksa Oleh:

PEJABAT PELAKSANA TEKNIK KEGIATAN DINAS KESEHATAN PROVINSI SUMATERA UTARA



Jenti Hetti Siringga, Jt. Kas  
NIP. 19710611996022002

Ditandatangani Oleh:

PEKERJAAN UMUM DAN PENATAAN RUANG PROVINSI SUMATERA UTARA

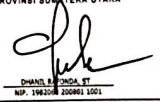

DHANU R. PRADA, ST  
NIP. 198208202008210001

Dibuat Oleh:

CV. EKA GAUSNIR CONSULTANT



Prof. Sani Ramadani Simanungkalit  
MANAJEMEN KONSULTAN

Pekerjaan:

REHABILITASI GEDUNG ABRAMA GUNUNG SORIK MERAPI

Lokasi:



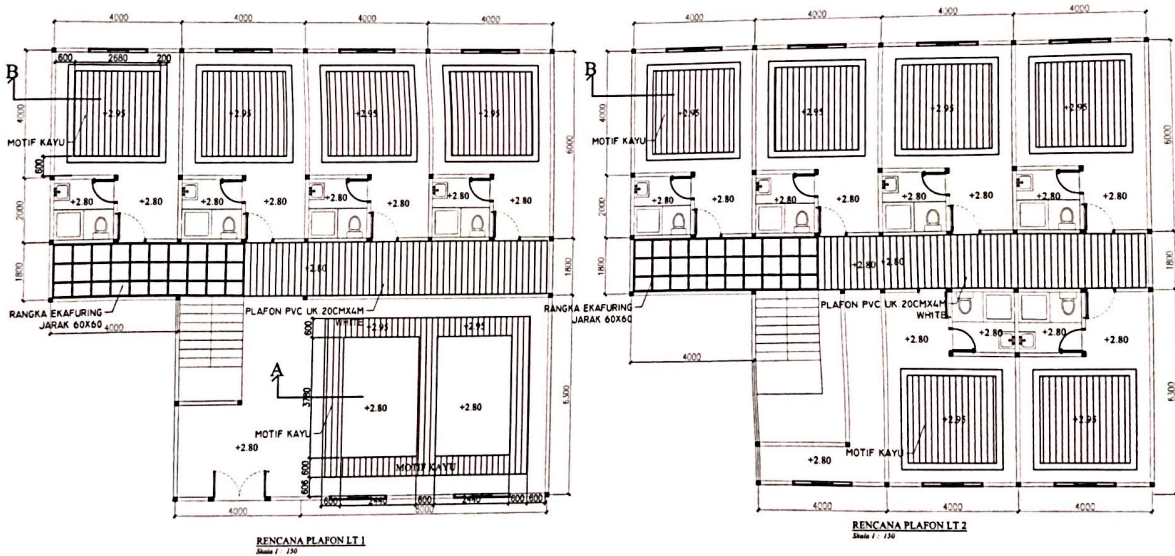

UPT PELATIHAN KESEHATAN PROV. SU  
JL. PETUNIA KEL. NAMO GAJAH  
KEC. MEDAN TUNTUNGAN

NAMA GAMBAR	SKALA
RENCANA KERAMIK	1 : 150
	Halaman
	5







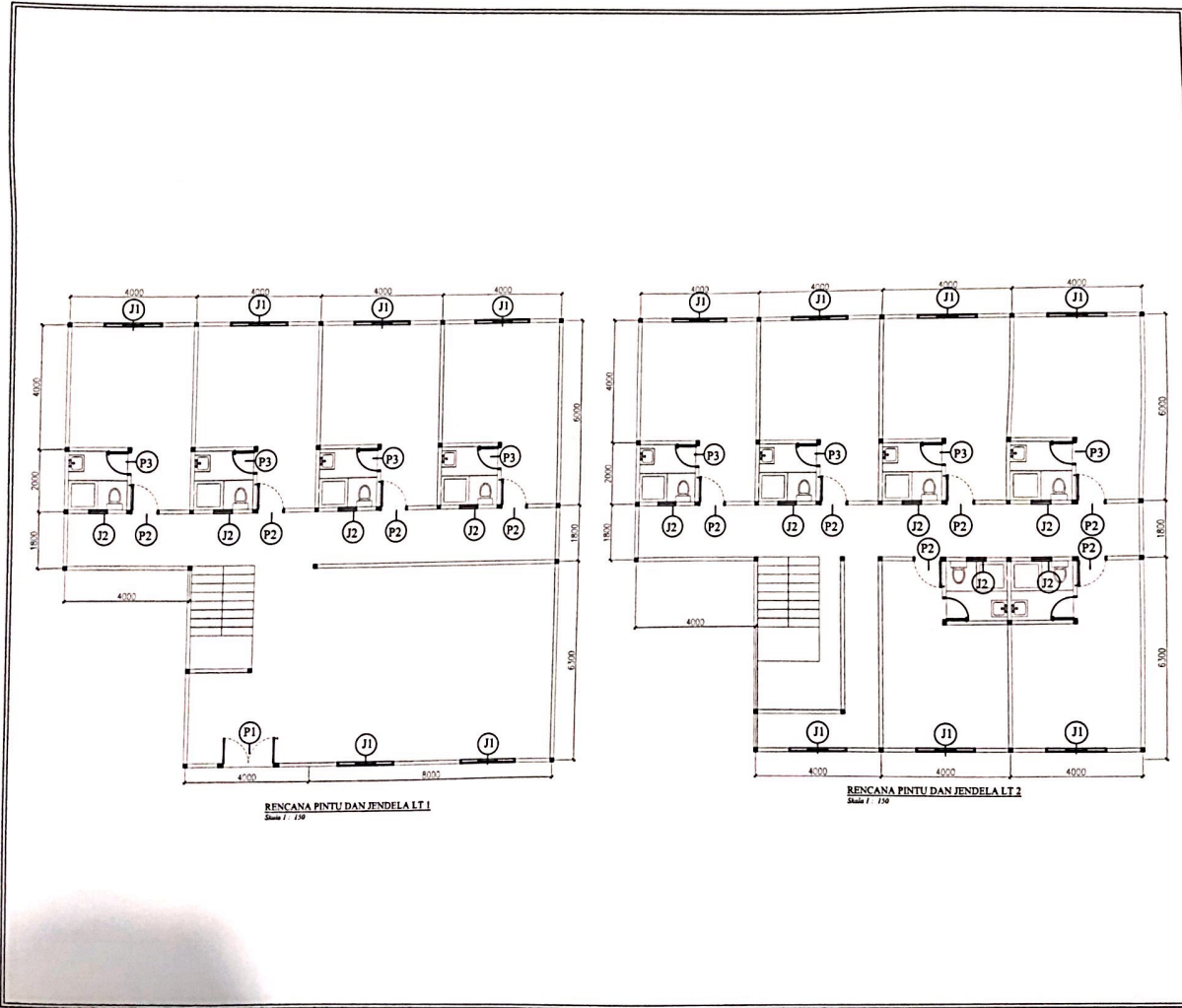

**RENCANA PLAFON LT 1**  
Skala 1 : 150

**RENCANA PLAFON LT 2**  
Skala 1 : 150

PEMBERI TUGAS	
 <b>Pemerintah Provinsi Sumatera Utara</b> <b>UPTD PELATIHAN KESEHATAN</b> <small>A. Petunia Kel. Namo Gajah Kec. Medan Tuntungan</small>	
Disetujui Oleh:  <b>Kepala Pengadaan Anggaran (KPA) Dinas Kesehatan Provinsi Sumatera Utara</b> <small>Pada Hari Tanggal 2024 No. 1971/2024/199/103/2024</small>	
Diperiksa Oleh:  <b>Pejabat Pelaksana Teknis Kegiatan Dinas Kesehatan Provinsi Sumatera Utara</b> <small>Pada Hari Tanggal 2024 No. 1971/2024/199/103/2024</small>	
Diketahui Oleh:  <b>PEKERJAAN UMUM DAN PENATAAN RUANG PROVINSI SUMATERA UTARA</b> <small>Dinas Bina MUDA ST No. 1971/2024/200/103/2024</small>	
Dibuat Oleh:  <b>CV. EKA-GAUTAMA CONSULTANT</b> <small>Per. San. Basmahan 2022 WAKIL DIREKTUR</small>	
Pekerjaan: <b>REHABILITASI GEDUNG ASRAMA GUNUNG SORIK MERAPI</b>	
Lokasi: <b>UPT PELATIHAN KESEHATAN PROV SU JL. PETUNIA KEL. NAMO GAJAH KEC. MEDAN TUNTUNGAN</b>	
NAMA GAMBAR	SKALA
RENCANA PLAFON	1 : 150
	Halaman
	9





PEMBERI TUGAS	
 Pemerintah Provinsi Sumatera Utara <b>UPTD PELATIHAN KESEHATAN</b> <small>di lingkungan Dinas Kesehatan</small>	
Diangkat Oleh  <b>KIRIA PENGUNDA ANGGARAN (KPA) DINAS KESEHATAN PROVINSI SUMATERA UTARA</b> <small>Pub. Sani, Siringan, Jkt. Mnt., NIP. 1971963199031002</small>	
Diangkat Oleh  <b>PEJABAT PELAKSANA TEKNIS KEGIATAN DINAS KESEHATAN PROVINSI SUMATERA UTARA</b> <small>Pub. Sani, Siringan, Jkt. Mnt., NIP. 1971963199031002</small>	
Diangkat Oleh  <b>PEKERJAAN UMUM DAN PEMETAAN RUANG PROVINSI SUMATERA UTARA</b> <small>Dhoni Rafanica ST, NIP. 19640682008011001</small>	
Dibuat Oleh  <b>CV. EKA GAUJAMA CONSULTANT</b> <small>Pub. Sani, Siringan, Jkt. Mnt., NIP. 1971963199031002</small>	
Pekerjaan : <b>REHABILITASI GEDUNG ASRAMA GUNUNG SORIK MERAPI</b>	
Lokasi : <b>UPTD PELATIHAN KESEHATAN PROV. SU JL. PETUNIA KELNAMO GAJAH KEC. MEDAN TLUNTUNGAN</b>	
NAMA GAMBAR	SKALA
RENCANA PINTU & JENDELA	1 : 150
	Halaman
	10

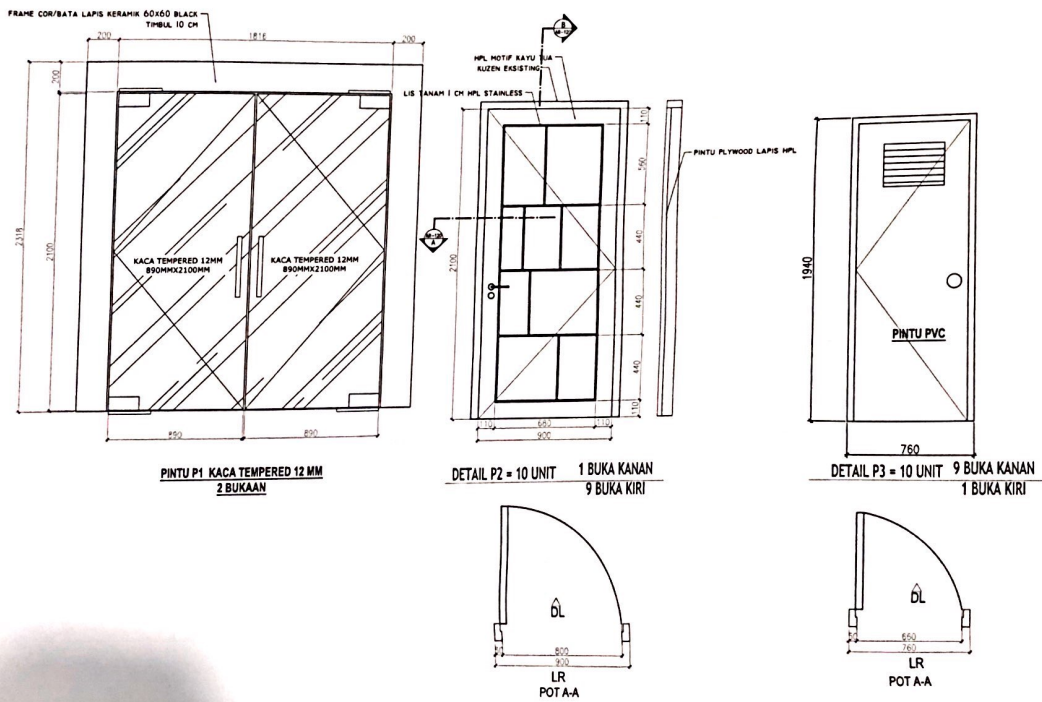

PEMBERI TUGAS



Pemerintah Provinsi Sumatera Utara  
UPD PELATIHAN KESEHATAN

Direktori Daerah



KUASA PENGUSAHA ANGGARAN (KPA) DINAS  
KESEHATAN PROVINSI SUMATERA UTARA

Dibuat dan  
Ditandatangani dan  
Dibuat dan

**PEJABAT PELAKSANA TENNIS KEGIATAN  
DINAS KESEHATAN PROVINSI SUMATERA  
UTARA**

Ditandatangani dan  
Dibuat dan

**PEKERJAAN UMUM DAN PENATAAN RUANG  
PROVINSI SUMATERA UTARA**

Dibuat dan

**CV.EKA GAUTAMA CONSULTANT**

REHABILITASI GEDUNG ASRAMA  
GUNUNG SORIK MERAPI

Lokasi :  
UPD PELATIHAN KESEHATAN  
PROV SU  
JL.PETUNJA KEL NAMO GAJAH  
KEC.MEDAN TUNTUNGAN

NAMA GAMBAR	SKALA
DETAIL PINTU & JENDELA	1 : 30
Halaman	
11	

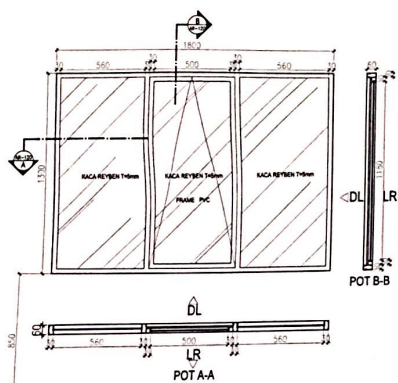

J2 = 13 UNIT  
 - JENDELA DAN FRAME PVC  
 - KACA 5MM  
 - STIKER KACA ONEWAY/SUN PROTECTOR 80%

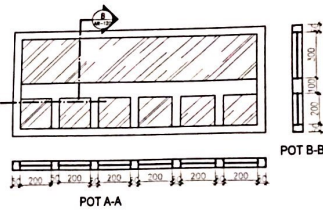

J2 = 10 UNIT  
 - FRAME EKSTING  
 - KACA 5MM LAPIS STIKER SUN GLASSES

PEMBERI TUGAS



Pemerintah Provinsi Sumatera Utara  
 UPTD PELATIHAN KESEHATAN  
 J. PETUNJA KEL. NAMA GAJAH  
 KEC. MEDAN TUNJUNGAN

Dibuat oleh :  
 PEJABAT PELAKSANA ANGGARAN (KPA) DINAS KESEHATAN PROVINSI SUMATERA UTARA



Jenis Hari: Sittinoha, M. Eng  
 NIP. 1971041 199402 2002

Diketahui oleh :  
 PEKERJAAN UMUM DAN PENATAAN RUANG PROVINSI SUMATERA UTARA



DHAN RAHMADIA, ST  
 NIP. 1983048 200801 1001

Dibuat oleh :  
 CV. EKA GABUTAMA CONSULTANT



PEKERJAAN :  
 REHABILITASI GEDUNG ASRAMA GUNUNG SORIK MERAPI

Lokasi :  
 UPT PELATIHAN KESEHATAN  
 PRONV SUJ  
 J. PETUNJA KEL. NAMA GAJAH  
 KEC. MEDAN TUNJUNGAN

NAMA GAMBAR	Skala
DETAIL PINTU & JENDELA	1 : 30
	12



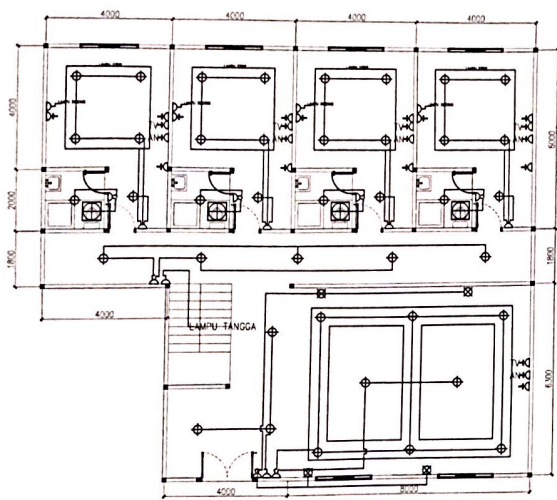

RENCANA ELEKTRIKAL LT1  
Rajah 1.74

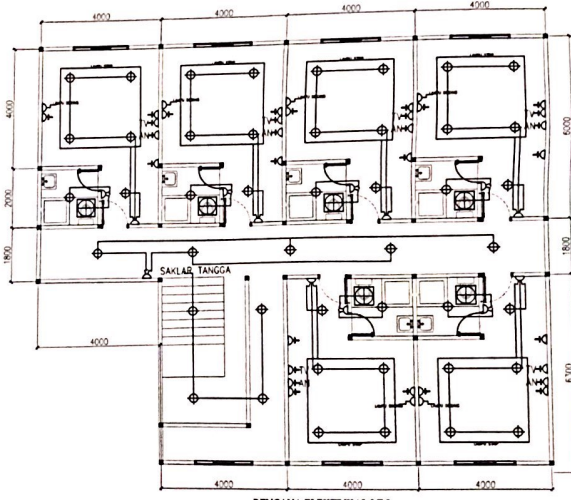

RENCANA ELEKTRIKAL LT2  
Rajah 1.75

LEGENDA

- ⊕ : LAMPU DOWNLIGHT LED TANAM PLAFON
- ⊖ : SAKLAR TUNGGAL --+1000 MM
- ⊕ : SAKLAR SERI --+1000 MM
- ⊖ : SAKLAR TRIPLE --+1000 MM
- ⊕ : LAMPU DINDING --+1500MM

- ⊖ : STOP KONTAK DI ATAS --+450 MM
- ⊖ : STOP KONTAK AC --+ 1750 MM
- ⊖ : STOP KONTAK TV --+ 450 MM
- ⊖ : STOP KONTAK ANTENA --+ 450 MM
- ⊖ : EXHAUST FAN

PEMBERI TUGAS :



Pemerintah Provinsi Sumatera Utara  
 UPTD PELATIHAN KESEHATAN  
 Jl. Petunia Kel. Namo Gajah  
 Kec. Medan Tuntungan

Dibuat oleh :  
 KUSA PENGUNA ANGGARAN (KPA) DINAS KESEHATAN PROVINSI SUMATERA UTARA



Pula Beat Unggung, S.Kn, Mkn  
 nip. 19710623 199703 2002

Dibuat oleh :  
 PEJABAT PELAKSANA TEKNIS KEGIATAN DINAS KESEHATAN PROVINSI SUMATERA UTARA



Pula Beat Unggung, S.Kn, Mkn  
 nip. 19710623 199703 2002

Diketahui oleh :  
 PEKERJAAN UMUM DAN PENATAAN RUANG PROVINSI SUMATERA UTARA



Pula Beat Unggung, S.Kn, Mkn  
 nip. 19710623 199703 2002

Dibuat oleh :  
 CV. EKA GAUTAMA CONSULTANT



Eka Gautama, S.T, M.Engg  
 nip. 19820801 200801 1001

Pekerjaan :  
 REHABILITASI GEDUNG ASRAMA GUNUNG SORIK MERAPI

Lokasi :  
 UPTD PELATIHAN KESEHATAN  
 PROVSU  
 JL. PETUNIA KEL. NAMO GAJAH  
 KEC. MEDAN TUNTUNGAN

NAMA GAMBAR	SKALA
RENCANA ELEKTRIKAL	1 : 150
	Halaman
	13

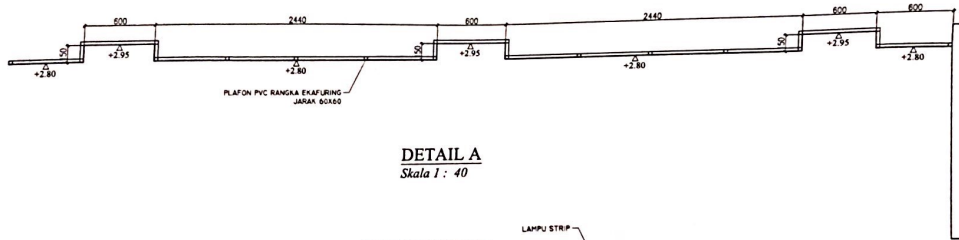

**DETAIL A**  
Skala 1 : 40

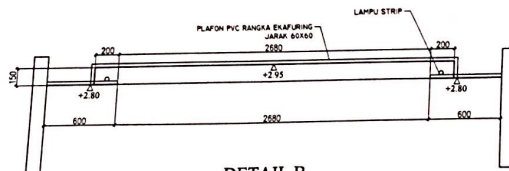

**DETAIL B**  
Skala 1 : 40

PEMBERI TUGAS



Pemerintah Provinsi Sumatera Utara  
UPTD PELATIHAN KESEHATAN

Dibuat oleh

KOORDINATOR PENGUNA ANGGARAN (KPA) DINAS KESEHATAN PROVINSI SUMATERA UTARA



Dibuat oleh

PEJABAT PELAKSANA TEKNIS KEGIATAN DINAS KESEHATAN PROVINSI SUMATERA UTARA



NOVI HENRI SILIHAN, M.Eng  
NIP. 1971041 199602 2002

Dibuat oleh

PEKERJAAN UMUM DAN PENATAAN RUANG PROVINSI SUMATERA UTARA

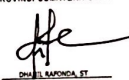

DHULU RAHMAN, ST  
NIP. 1982084 200801 2001

Dibuat oleh

CV. EKA GAUTAMA CONSULTANT



PEKERJA

REHABILITASI GEDUNG ASRAMA GUNUNG SORIK MERAPI

LOKASI

UPT PELATIHAN KESEHATAN PROV SU  
JL. PETUNJA KEL. NAMO GAJAH  
KEC. MEDAN TUNTUNGAN

NAMA GAMBAR	SKALA
DETAIL PINTU & JENDELA	1 : 40
	Halaman
	14

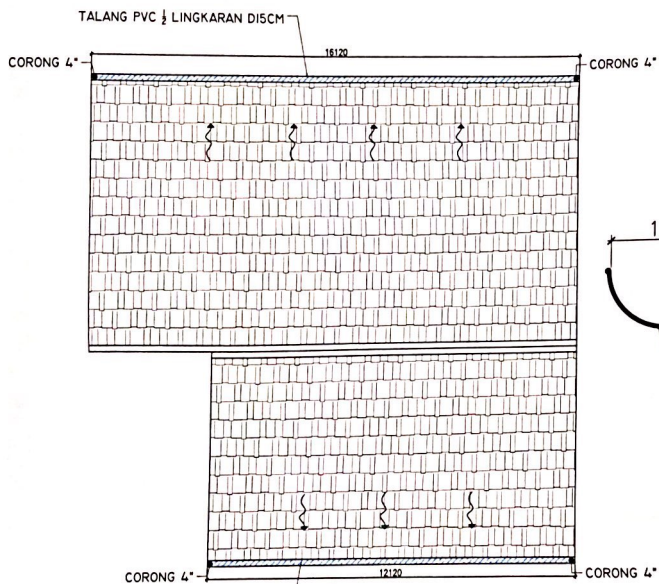

**RENCANA TALANG ATAP**  
Skala 1 : 150

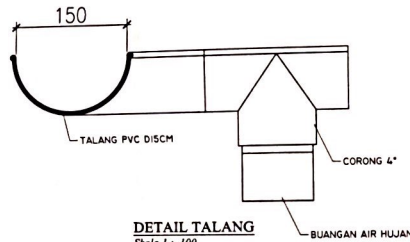

**DETAIL TALANG**  
Skala 1 : 100

PEMBER TUGAS :



Pemerintah Provinsi Sumatera Utara  
**UPTD PELATIHAN KESEHATAN**  
di Provinsi dan Kab/Kota  
dan semua Kabupaten

Ditandatangani Oleh : *[Signature]*  
KUSA PENGUNA ANGGARAN (KPA) DINAS  
KESEHATAN PROVINSI SUMATERA UTARA

Diperkeas Oleh : *[Signature]*  
**PEJABAT PELAKSANA TEKNIS KEGIATAN  
DINAS KESEHATAN PROVINSI SUMATERA  
UTARA**  
Jenni Herti Sitanggang, M. Kes  
NIP. 19710611996032002

Diketahui Oleh : *[Signature]*  
**PEKERJAAN UMUM DAN PENATAAN RUANG  
PROVINSI SUMATERA UTARA**  
Dhanni Ramonda, ST  
NIP. 19820582008011001

Dibuat Oleh : *[Signature]*  
**CV. EKA GAUTAMA CONSULTANT**  
Jl. Petunia Kel. Namu Gajah  
Kec. Medan Tuntungan  
NIP. 19710611996032002

Pekerjaan : **REHABILITASI GEDUNG ASRAMA  
GUNUNG SORIK MERAPI**

Lokasi : **UPTD PELATIHAN KESEHATAN  
PROV SU  
JL. PETUNIA KEL. NAMU GAJAH  
KEC. MEDAN TUNGTUNGAN**



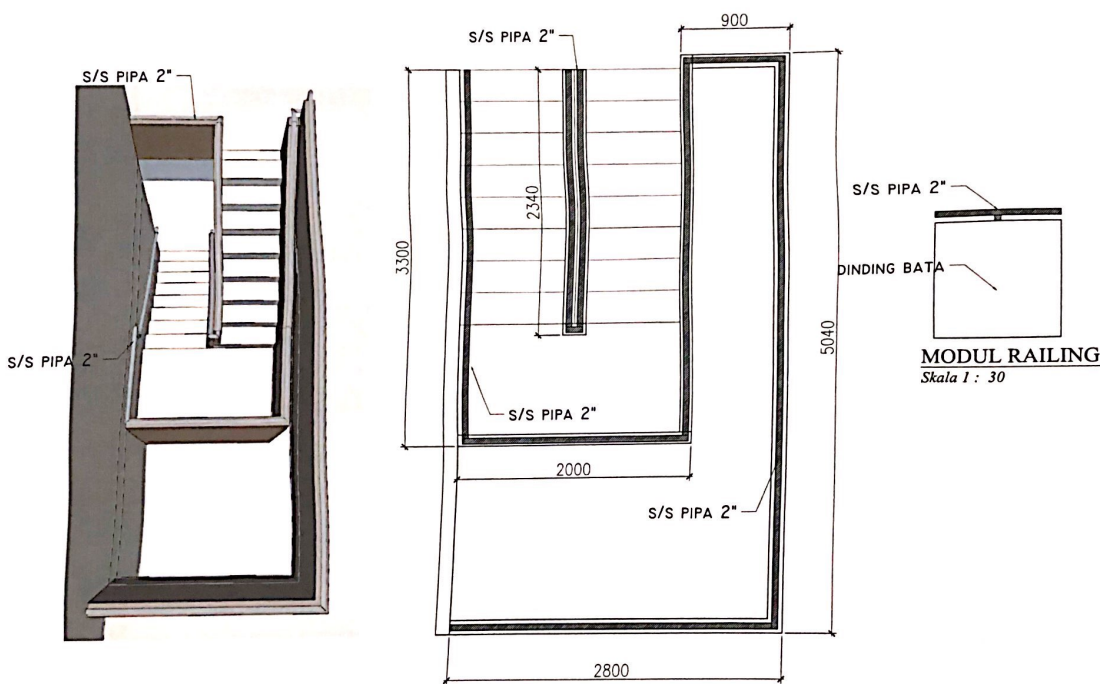

NAMA GAMBAR	SKALA
RENCANA TALANG	1 : 150
	Halaman
	15









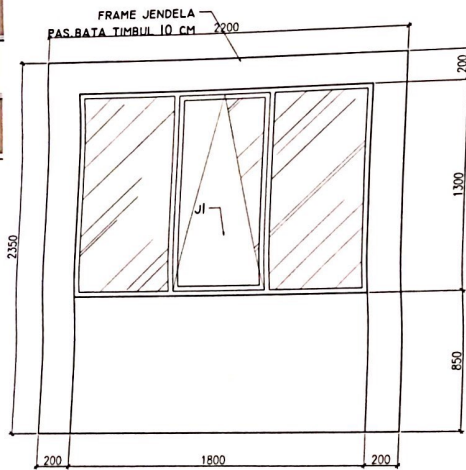
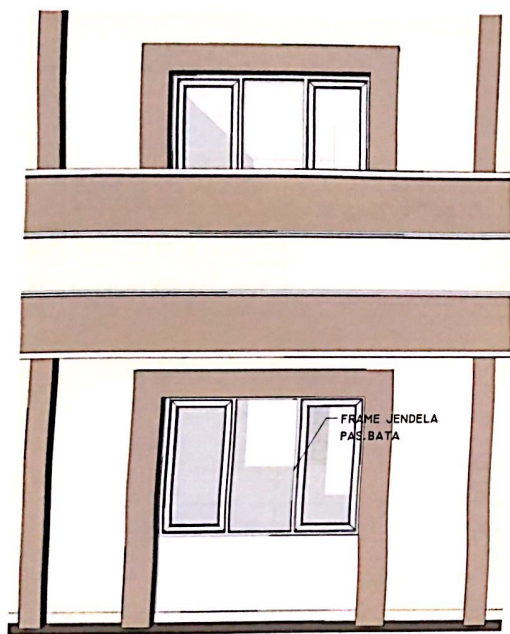

**DENAH TANGGA**  
Skala 1 : 30

**MODUL RAILING**  
Skala 1 : 30





PEMBERI TUGAS :	
 Pemerintah Provinsi Sumatera Utara UPTD PELATIHAN KESEHATAN Jl. Petunia Kel. Mamak Gajah Kec. Medan Tuntungan	
Dibuat Oleh :	
 ADASA PENGUNA ANGGARAN (KPA) DINAS KESEHATAN PROVINSI SUMATERA UTARA P. S. S. S. S. S. NIP. 19710923 199703 2002	
Diperiksa Oleh :	
 PEJABAT PELAKSANA TEKNIK KEGIATAN DINAS KESEHATAN PROVINSI SUMATERA UTARA J. H. S. S. S. S. NIP. 1971061 199602 2002	
Diketahui Oleh :	
 PEKERJAAN UMUM DAN PENATAN RUANG PROVINSI SUMATERA UTARA S. B. S. S. S. S. NIP. 197006 200801 1001	
Dibuat Oleh :	
 CV. EKA GAUTAMA CONSULTANT S. E. S. S. S. S. NIP. 197006 200801 1001	
Pekerjaan :	
<b>REHABILITASI GEDUNG ASRAMA          GUNUNG SORIK MERAPI</b>	
Lokasi :	
UPT PELATIHAN KESEHATAN PROV. SU JL. PETUNIA KEL. MAMAK GAJAH KEC. MEDAN TUNTUNGAN	
NAMA GAMBAR :	SKALA :
DETAIL RAILING TANGGA	1 : 40
	Halaman
	16

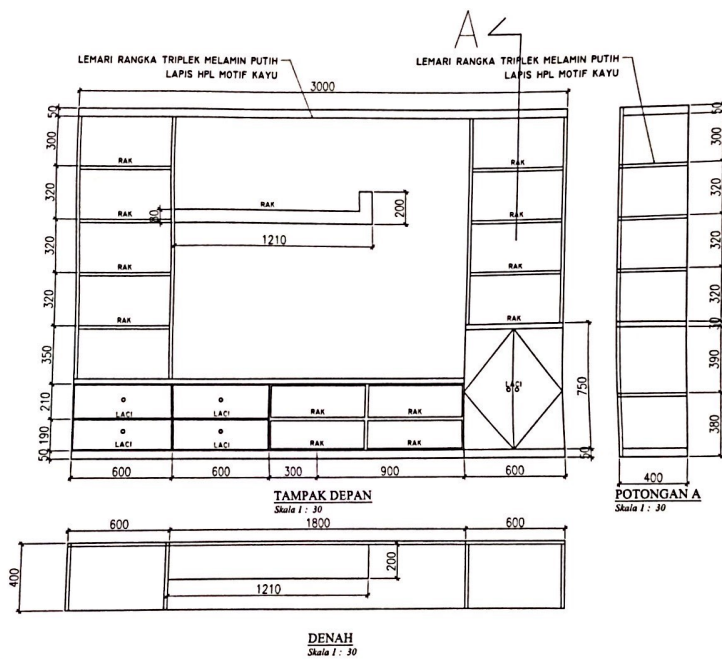

**TAMPAK FASADE**  
Skala 1 : 30

<b>PEMERINTAH RUGAS</b>  Pemerintah Provinsi Sumatera Utara UPTD PELATIHAN KESEHATAN Jl. Petunja Kel. Namo Gajah Kec. Medan Tuntungan	
Disetujui Oleh  KEMARA-PENGUNA ANGGARAN (KPA) DINAS KESEHATAN PROVINSI SUMATERA UTARA PIA Nury Pratomo, S.K.M.P. NIP. 1970611196031002	
Disetujui Oleh  PEJABAT PELAKSANA TEKNIK KEGIATAN DINAS KESEHATAN PROVINSI SUMATERA UTARA Diani Ramonda, ST NIP. 1982082020011001	
Disetujui Oleh  PEKERJAAN UMUM DAN PEMATAAN RUANG PROVINSI SUMATERA UTARA Diani Ramonda, ST NIP. 1982082020011001	
Dibuat Oleh  <b>CV. EKA GADYANA CONSULTANT</b> Jl. Sani Pangaribuan, 50001 MEDAN, SUMATERA UTARA	
Pekerjaan <b>REHABILITASI GEDUNG ASRAMA GUNUNG SORIK MERAPI</b>	
Lokasi UPT PELATIHAN KESEHATAN PROV. SU JL. PETUNJA KEL. NAMO GAJAH KEC. MEDAN TUNTUNGAN	
NAMA GAMBAR DETAIL FASADE	SKALA 1 : 30 Halaman 17





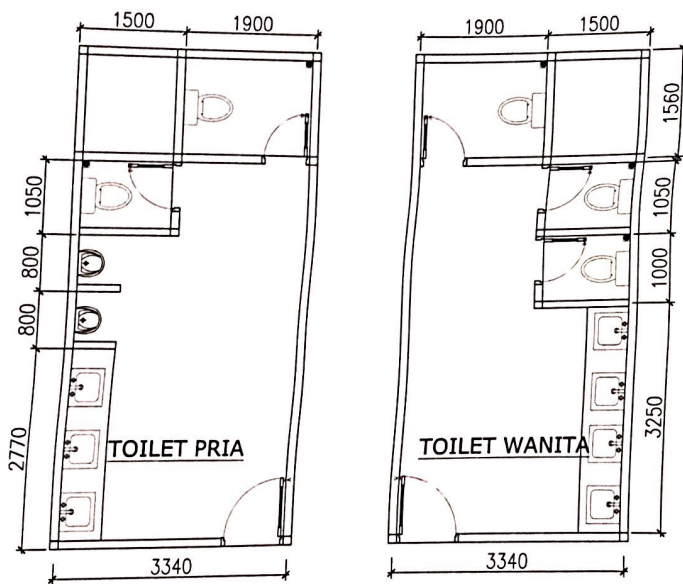

PEMBERI TUGAS	
 Pemerintah Provinsi Sumatera Utara UPTD PELATIHAN KESEHATAN <small>Jl. Petunia Kel. Namo Gajah Kec. Medan Tuntungan</small>	
Diketahui Oleh :  Kepala Kantor <small>NIP. 19710021 1973 1002</small>	
Diperiksa Oleh :  Pejabat Pelaksana Teknis Kegiatan Dinas Kesehatan Provinsi Sumatera Utara <small>NIP. 19710021 1973 1002</small>	
Diketahui Oleh :  Kepala UPTD <small>NIP. 19710021 1973 1002</small>	
Diketahui Oleh :  CV. EKA GAUTAMA CONSULTANT <small>Jl. San. Sengkaling, Medan, Sumatera Utara</small>	
Pekerjaan : <b>REHABILITASI GEDUNG ASRAMA GUNUNG SORIK MERAPI</b>	
Lokasi : UPTD PELATIHAN KESEHATAN PROV. SU JL. PETUNIA KEL. NAMO GAJAH KEC. MEDAN TUNTUNGAN	
NAMA GAMBAR	SKALA
DETAIL BACKDROP TV	1 : 30
	Halaman
	18







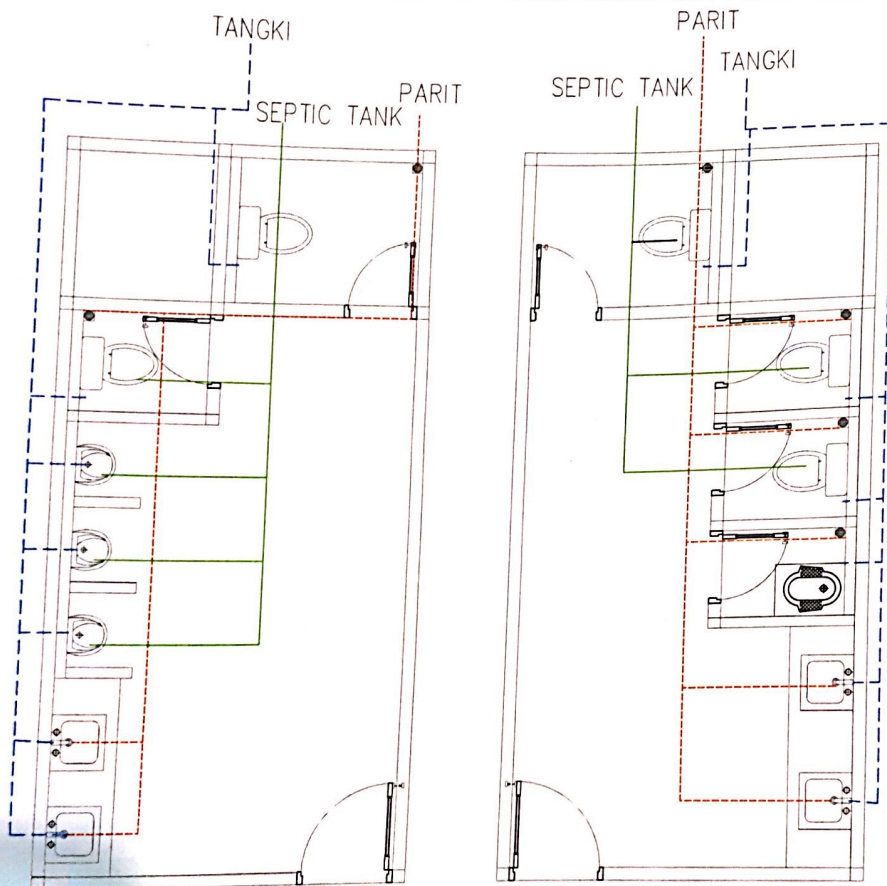

**DENAH TOILET KANTOR EKSISTING**  
Skala 1 : 75

PEMBERI TUGAS	
 Pemerintah Provinsi Sumatera Utara UPTD PELATIHAN KESEHATAN <small>di Medan dan Wilayah Sekeliling</small>	
Diketahui Oleh : <div style="text-align: center;">   <b>KUASA PENGGUNA-ANGGARAN (KPA) DINAS KESEHATAN PROVINSI SUMATERA UTARA</b>  <small>Pada Ruang-Perantara, Suka Mulu, NKP. 19710023 19703 1002</small> </div>	
Diperiksa Oleh : <div style="text-align: center;">   <b>PEJABAT PELAKSANA TEKNIS KEGIATAN, DINAS KESEHATAN PROVINSI SUMATERA UTARA</b>  <small>Jenni Hetti Sitompul, M.Eng, NKP. 19710041 19602 2002</small> </div>	
Disetujui Oleh : <div style="text-align: center;">   <b>DINAS PEKERJAAN UMUM DAN PENATAAN RUANG PROVINSI SUMATERA UTARA</b>  <small>Dhimitri RAJONDA, ST, NKP. 1962068 200821 1001</small> </div>	
Dibuat Oleh : <div style="text-align: center;">   <b>CV. EKA GUTAMA CONSULTANT</b>  <small>Jl. Satrio Karamayudha, Medan, Sumatera Utara</small> </div>	
Pekerjaan :	
RENCANA REHABILITASI KAMAR MANDI KANTOR	
LOKASI	
UPT PELATIHAN KESEHATAN PRODI SU JL. PETUNJUK KEL. NAMO GAJAH KEC. MEDAN TUNTINGAN	
NAMA GAMBAR	SKALA
DENAH DAN R KERAMIK	1 : 75
	MASIH
	2



**RENCANA INSTALASI AIR BERSIH DAN KOTOR**  
 Skala 1 : 75

- PIPA PVC 1/2 " AIR BERSIH
- PIPA PVC 2 " AIR KOTOR
- PIPA PVC 4 " LIMBAH PADAT



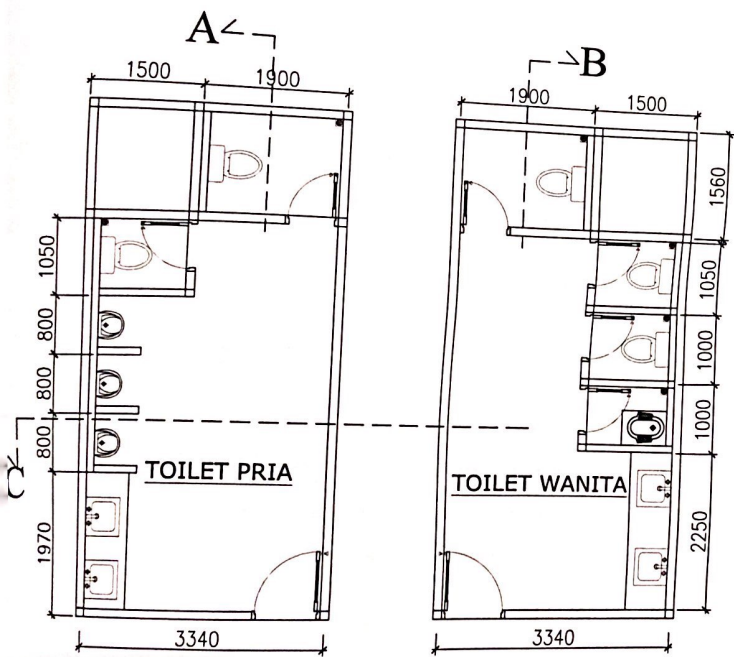

BEMBERI TUGAS  Pemerintah Provinsi Sumatera Utara UPTD PELATIHAN KESEHATAN	
Diketahui Oleh :  Kepala Pengguna Anggaran (KPA) DINAS KESEHATAN PROVINSI SUMATERA UTARA Pula Brata Tambora, S.SM, M.M. NIP. 19710923 196703 1002	
Diperiksa Oleh :  PEJABAT PELAKSANA TEKNIS KEGIATAN DINAS KESEHATAN PROVINSI SUMATERA UTARA Jemi Hesti Simanung, M. Kes NIP. 1971061 199602 2002	
Diketahui Oleh :  DINAS PEKERJAAN UMUM DAN PENATAAN RUA PROVINSI SUMATERA UTARA Dhanil Hafonda, ST NIP. 1982068 200801 1001	
Dibuat Oleh :  CV. EKA GAUTAMA CONSULTANT Sarli Mardiana, S.T. NIP. 1970012 199001 1001	
Pekerjaan : RENCANA REHABILITASI KAMAR MANDI KANTOR	
Lokasi : UPT PELATIHAN KESEHATAN PROV SU JL. PETAJURA KEL. NABO GAJAH KEC. MEDAN TUNGLINGAN	
NAMA GAMBAR : R. AIR BERSIH DAN KOTOR	SKALA : 1 : 50
Halaman : 8	

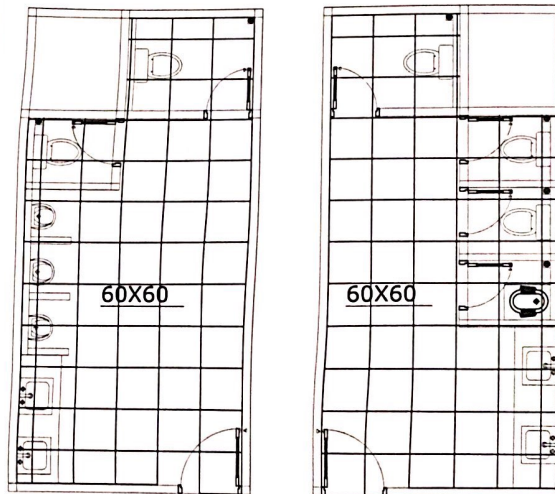

**RENCANA DENAH TOILET KANTOR**  
Skala 1 : 75

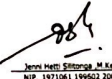

**RENCANA KERAMIK**  
Skala 1 : 75

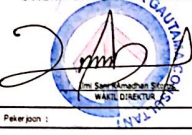
PEMBERI TUGAS	
 Pemerintah Provinsi Sumatera Utara UPTD PELATIHAN KESEHATAN	
Diketahui Oleh :	
 KUASA PENGGUNA ANGGARAN (KPA) DINAS KESEHATAN PROVINSI SUMATERA UTARA Kepala Pengumpul Sampah NIP. 19710623 199703 1002	
Diperiksa Oleh :	
 Pejabat Pelaksana Teknis Kegiatan DINAS KESEHATAN PROVINSI SUMATERA UTARA Kepala NIP. 1971061 199502 3003	
Diketahui Oleh :	
 DINAS PEKERJAAN UMUM DAN PENATAAN RUMAH TANGGA PROVINSI SUMATERA UTARA Kepala NIP. 1983068 200801 1001	
Dibuat Oleh :	
 CV. EKA GAUTAMA CONSULTANT Kepala NIP. 1973061 199202 3003	
Pekerjaan :	
RENCANA REHABILITASI KAMAR MANDI KANTOR	
Lokasi :	
UPTD PELATIHAN KESEHATAN PROV. SU JL. PETUNJA KEL. MANG GAJAH KEC. MEDAN TUNTUNGAN	
NAMA GAMBAR	SKALA
DENAH DAN R. KERAMIK	1 : 75
NOLOMBAH	3



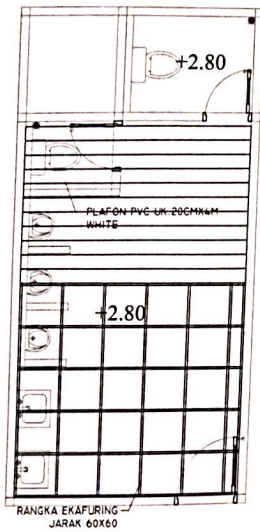

**RENCANA PLAFON**  
Skala 1 : 75

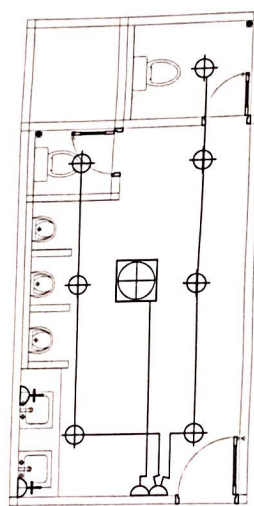
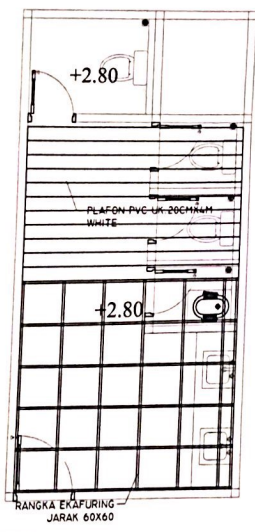

**RENCANA ELEKTRIKAL**  
Skala 1 : 75

- ⊕ : LAMPU DOWNLIGHT LED TANAM PLAFON
- ⊕ : SAKLAR TUNGGAL --+1000 MM
- ⊕ : SAKLAR SERI --+1000 MM
- ⊕ : STOP KONTAK DI ATAS --+870 MM
- ⊕ : EXHAUST FAN

PEMBERI TUGAS

Pemerintah Provinsi Sumatera Utara  
UPD PELATIHAN KESEHATAN

Dibuat Oleh :  
RUANG PENBUNGA ANGGARAN (KPA) DINAS KESEHATAN PROVINSI SUMATERA UTARA

Pius Riza Saparung, SKM, MPH  
NIP. 19710923 199703 12002

Diperiksa Oleh :  
PEJABAT PELAKSANA TEKNIS KEGIATAN DINAS KESEHATAN PROVINSI SUMATERA UTARA

Dhanu BARONDA, ST  
NIP. 1982068 200801 1001

Dibuat Oleh :  
CV. EKA GAUTAMA CONSULTANT

Eka Gautama Consultant  
WAKIL DIREKSI

Pekerjaan :  
RENCANA REHABILITASI KAMAR MANDI KANTOR

Lokasi :  
UPD PELATIHAN KESEHATAN  
PROV SU  
JL. PETUNIA KEL. NAMA GAJAH  
KEC. MEDAN TUNTINGAN

NAMA GAMBAR	SKALA
R.PLAFON & ELEKTRIKAL	1 : 75
	Halaman
	5

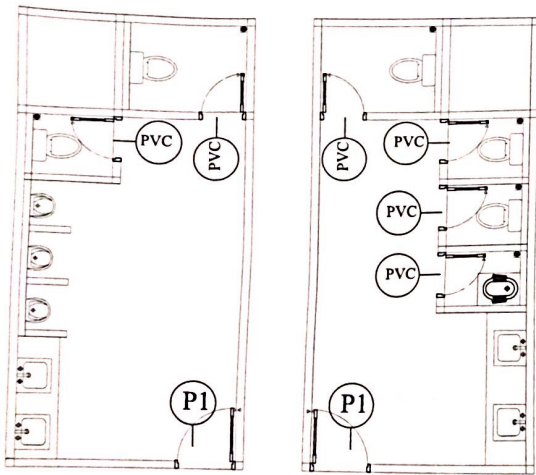

**RENCANA PINTU**  
Skala 1 : 75

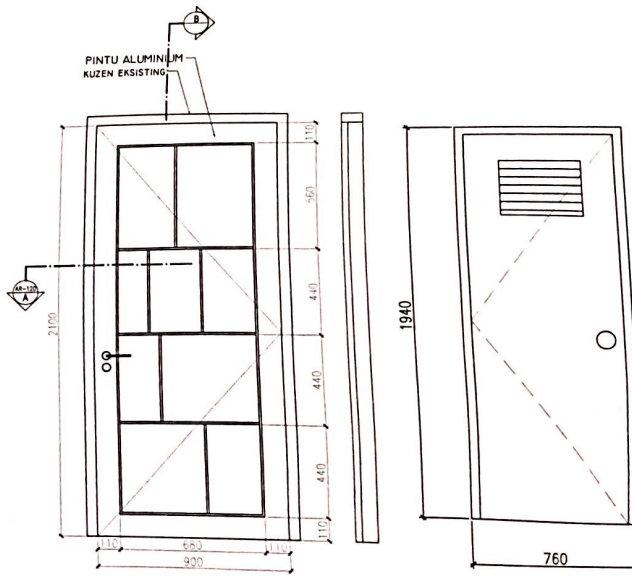

**DETAIL P1 = 2 UNIT**  
1 BUKA KANAN  
1 BUKA KIRI

**PINTU PVC**  
4 BUKA KIRI  
2 BUKA KANAN

PEMBERI TUGAS

Penelitian Provinsi Sumatera Utara  
UPD PELATIHAN KESEHATAN

Diketahui/Di:  
 KUASA PENGUNA ANGGARAN (KPA) DINAS KESEHATAN PROVINSI SUMATERA UTARA

Pada Hari/Tanggal: 15 Mei 2022  
NIP. 19710641996022002

Diperiksa/Di:  
 PEJABAT PELAKSANA TEKNIS KEGIATAN DINAS KESEHATAN PROVINSI SUMATERA UTARA

Jenni Hetti Silthanga, M. Kes  
NIP. 19710641996022002

Dibuat/Di:  
 DINAS PEKERJAAN UMUM DAN PENATAAN RUAN PROVINSI SUMATERA UTARA

DHANI RAPODIA, ST  
NIP. 19620682008011001

Dibuat/Di:  
 CV. EKA GAUTAMA CONSULTANT

PEKERJAAN:  
 RENCANA REHABILITASI KAMAR MANDI KANTOR

LOKASI:  
 UPT PELATIHAN KESEHATAN PROV. SU  
 J. PETUNJA KEL. NEMO GAJAH  
 KEC. MEDAN TUNTUNGAN

NAMA CAMBIAH	SKALA
RENCANA PINTU	1 : 75
	Revisi
	4

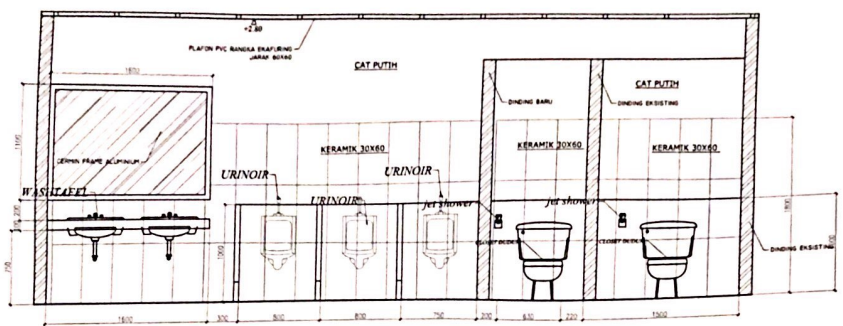

POTONGAN A  
Skala 1 : 100

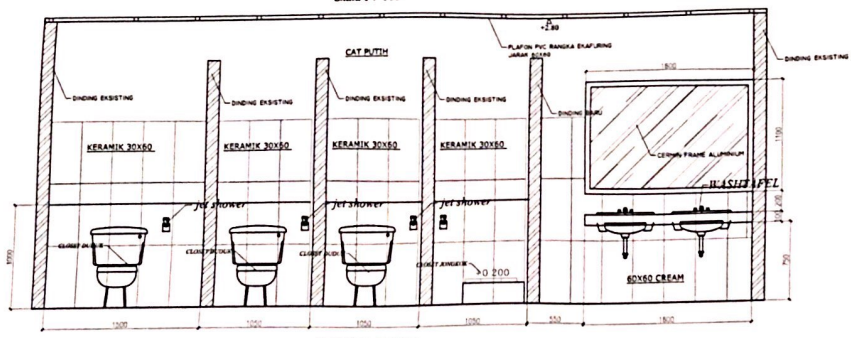

POTONGAN B  
Skala 1 : 100

PEMERINTAH TUGAS



Pemerintah Provinsi Sumatera Utara  
UPIS PELATIHAN KESEHATAN

Direktori: Dik  
 KUASA PENGENDARA ANGGARAN (KPA) DINAS  
 KESEHATAN PROVINSI SUMATERA UTARA



J. Petrus, S.T., M.Eng.  
 NIP. 19710615 199602 2002

Direktori: Dik  
 PEJABAT PELAKSANA TEKNIS KEGIATAN  
 DINAS KESEHATAN PROVINSI SUMATERA  
 UTARA



J. Petrus, S.T., M.Eng.  
 NIP. 19710615 199602 2002

Direktori: Dik  
 DINAS PEKERJAAN UMUM DAN PENATAAN RUANG  
 PROVINSI SUMATERA UTARA



Dhanu, S.P., S.T.  
 NIP. 198308 200801 1001

Direktori: Dik  
 CV. EKA GAUTAMA CONSULTANT



Eka Gautama, S.T., S.P.  
 WAKIL DIREKTUR

Pekerjaan :  
 RENCANA REHABILITASI KAMAR MANDI KANTOR

Lokasi:  
 UPT PELATIHAN KESEHATAN  
 PRON BU  
 J. PETUNGA KEL. NAMA GAJAH  
 KEC. MEDAN TUNLUNGAN

NAMA CAMBAR	SKALA
POTONGAN	1 : 50
	Halaman
	7



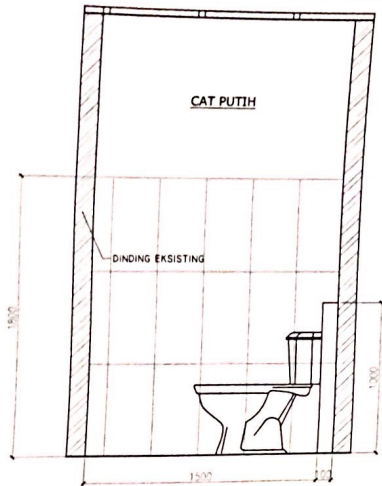

**POTONGAN F**  
Skala 1 : 30

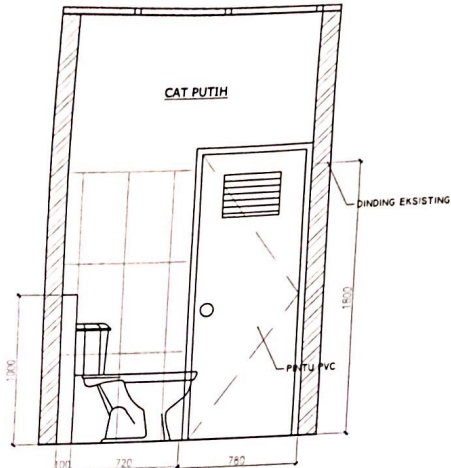

**POTONGAN E**  
Skala 1 : 30

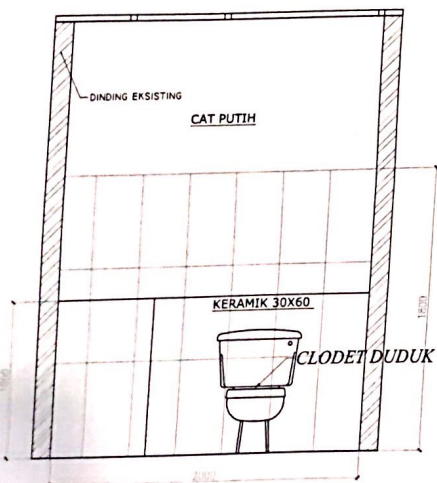

**POTONGAN G**  
Skala 1 : 30

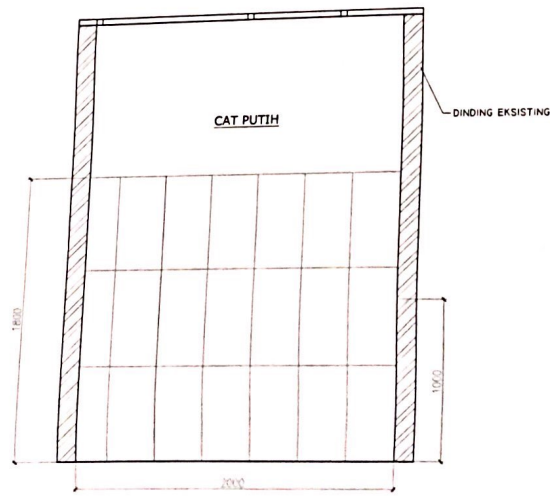

**POTONGAN H**  
Skala 1 : 30

PEMBERI TUGAS



Pemerintah Provinsi Sumatera Utara  
UPD PELATIHAN KESEHATAN

Direktorat Depl  
KUSA PENGUJIAN ANGGARAN (KPA) DINAS KESEHATAN PROVINSI SUMATERA UTARA



Pula Risa Tampung, SKM, MPH  
NIP. 19710923 199703 1002

Diperiksa Oleh  
PEJABAT PELAKSANA TEKNIS KEGIATAN DINAS KESEHATAN PROVINSI SUMATERA UTARA



Jetti Hetti Silaban, M. Kes  
NIP. 1971061 199602 2002

Diperiksa Oleh  
DINAS PEKERJAAN UMUM DAN PENATAAN RUANG PROVINSI SUMATERA UTARA



Dhanil W. Ponda, ST  
NIP. 19820806 200801 1001

Dibuat Oleh  
CV. EKA GAUTAMA CONSULTANT



Eka Gautama Consultant  
Jl. Sei Kambing, Sibolang, M. Kes  
Wakil Direktur

Pekerjaan :  
RENCANA REHABILITASI KAMAR MANDI KANTOR

Lokasi :  
UPT PELATIHAN KESEHATAN PROV SU  
JL. PETUNIA KEL. NAMO GAJAH  
REC. MEDAN TUNTUNGAN

NAMA GAMBAR	SKALA
POTONGAN	1 : 30
Halaman	
11	

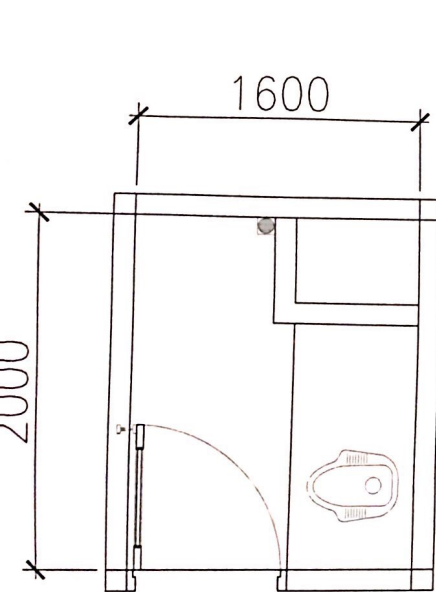



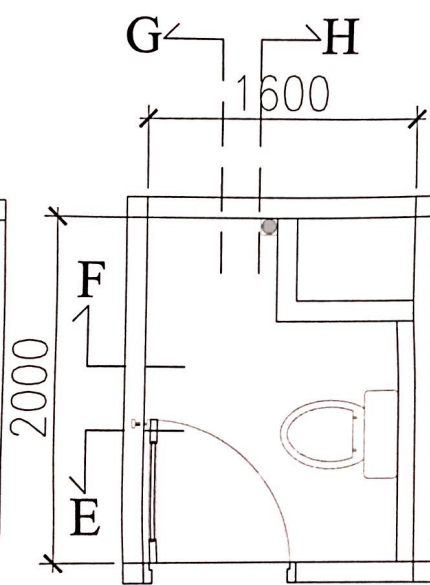

**EKSISTING TOILET DISABILITAS**  
Skala 1 : 30

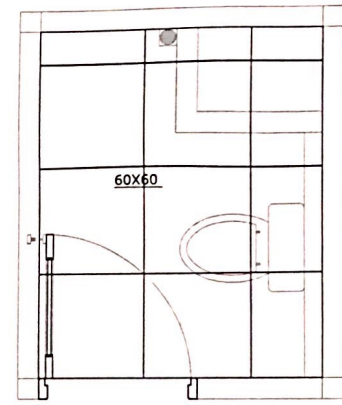





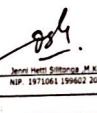

**RENCANA TOILET DISABILITAS**  
Skala 1 : 30

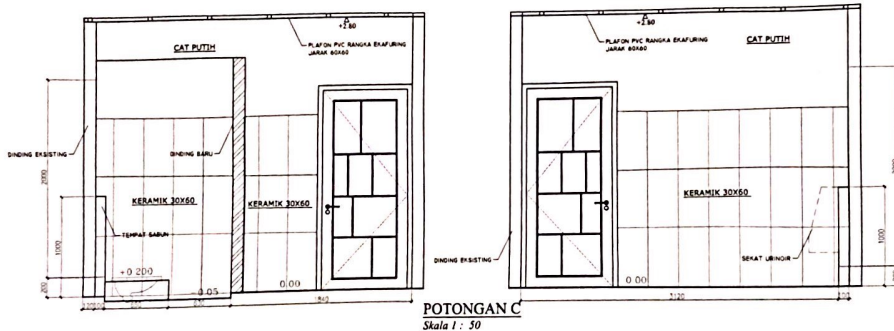

**RENCANA KERAMIK DISABILITAS**  
Skala 1 : 30

<b>PEMBERI TUGAS</b>  Pemerintah Provinsi Sumatera Utara NPTD PELATIHAN KESEHATAN	
Diketahui Oleh:  Kepala Pengantar Anggaran (KPA) DINAS KESEHATAN PROVINSI SUMATERA UTARA Pius Rizal Tuganing, SKM, MM NIP. 19710623 199703 1002	
Diperiksa Oleh:  PEJABAT PELAKSANA TEKNIS KEGIATAN DINAS KESEHATAN PROVINSI SUMATERA UTARA Jemi Hetti Silalahi, M. Kes NIP. 1971061 199602 2002	
Diketahui Oleh: DINAS PEKERJAAN UMUM DAN PENATAAN RUANG PROVINSI SUMATERA UTARA  DANIAL R. DINDA, ST NIP. 198208 200801 2001	
Dibuat Oleh: <b>CV. EKA GAUTAMA CONSULTANT</b>  Uti Sani Eka-gautama Salsab BANGS. S. HENTUPE	
Pekerjaan : <b>RENCANA REHABILITASI KAMAR MANDI KANTOR</b>	
Lokasi: UPT PELATIHAN KESEHATAN PROV. SU JL. PETUNIA KEL. NABO GAJAH KEC. MEDAN TUKTUNGAN	
NAMA GAMBAR <b>DENAH DAN R KERAMIK</b>	SKALA <b>1 : 30</b> NO. GAMBAR <b>10</b>



PEMERINTAH TUGAS  Pemerintah Provinsi Sumatera Utara UPTD PELATIHAN KESEHATAN	
Diketahui Oleh :  KUSA PENGUJUA ANGGARAN (KPA) DINAS KESEHATAN PROVINSI SUMATERA UTARA Pulo Binali Tanjung, SUM. UTARA NIP. 19710923 198003 1002	
Diperiksa Oleh :  PEJABAT PELAKSANA TEKNIS KEGIATAN DINAS KESEHATAN PROVINSI SUMATERA UTARA Juvati Hetti Sitorang, M. Kes NIP. 19710611 199602 2002	
Diketahui Oleh :  DINAS PEKERJAAN UMUM DAN PENATAAN RUANG PROVINSI SUMATERA UTARA DHAULI RIYONDIA, ST NIP. 1982088 200803 1001	
Dibuat Oleh :  CV. EKA GAUTAMA CONSULTANT Jim Sani Bahasan Sitorang, M. Kes NIP. 19710611 199602 2002	
Pekerjaan : RENCANA REHABILITASI KAMAR MANDI KANTOR	
Lokasi : UPTD PELATIHAN KESEHATAN PROV. SU J. PETERUKA KEL. NAMD. GAJAH REC. MEDIAN. TUNJUNGAN	
NAMA GAMBAR : POTONGAN	SKALA : 1 : 50 Nomor : 6



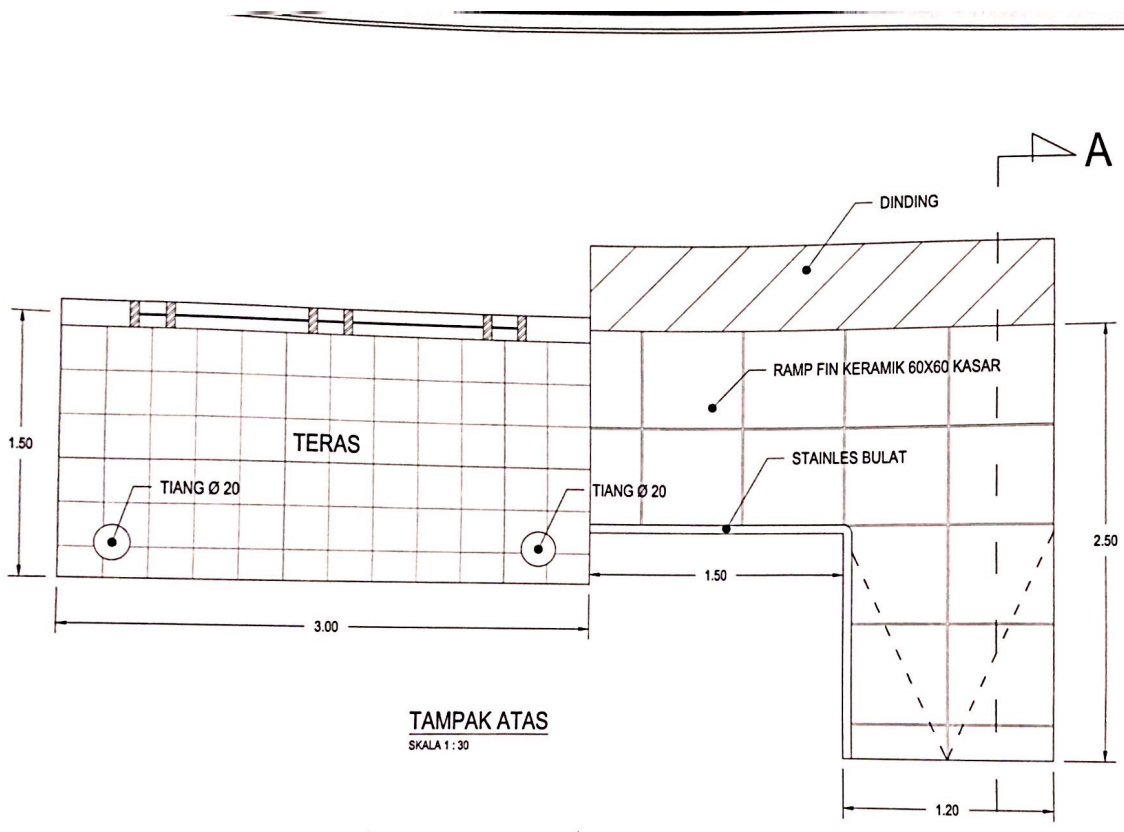

TAMPAK ATAS  
SKALA 1 : 30

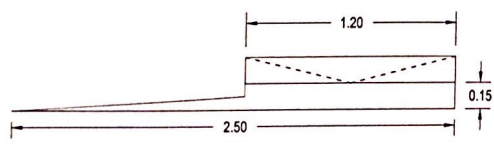

POTONGAN A  
SKALA 1 : 30

PEMBERI TUGAS :



Pemerintah Provinsi Sumatera Utara  
UPD PELATIHAN KESEHATAN

Diketahui Oleh :



KUASA PENGGUNA ANGGARAN (KPA) DINAS KESEHATAN PROVINSI SUMATERA UTARA

Pada Riwayat Tanggal: SEM, MPH  
NIP. 19710613 199602 2002

Diperiksa Oleh :

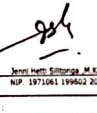

PEJABAT PELAKSANA TEKNIS KEGIATAN DINAS KESEHATAN PROVINSI SUMATERA UTARA

Diketahui Oleh :

PERKERJAAN UMUM DAN PENATAAN RUJANG PROVINSI SUMATERA UTARA



DHAMI SAFONDA ST  
NIP. 1982098 200801 1001

Dibuat Oleh :



CV.EKA GAUTAMA CONSULTANT

Imi San Ramadhani Situmorang  
Wakil Konsultan

Pekerjaan :

REHABILITASI KAWASAN DISSABILITY FRIENDLY

Lokasi :

UPD PELATIHAN KESEHATAN PROV SU  
JL. PETUNJA KEL. MAMU GAJAH  
KEC. MEDAN TUNJUNGAN

NAMA GAMBAR	SKALA
DETAIL RAMP	1 : 30
	01