



**DINAS KEBUDAYAAN DAN PARIWISATA  
PROVINSI SUMATERA UTARA**

Jl. Rumah Sakit Haji, Kenangan Baru, Kecamatan Percut Sei Tuan, Kabupaten Deliserdang,  
Sumatera Utara

**PERENCANAAN REVITALISASI SITUS CAGAR BUDAYA  
DI KABUPATEN LANGKAT T.A 2022**

KONSULTAN PERENCANA



**CV. KREATIF CIPTA PRATAMA**

Konsultan Teknik Dan Manajemen

Jalan Sei Putih No. 69 - G Medan

Telp. Fax (061) 800.13057

E-Mail: [cv.kreatifciptapratama@yahoo.co.id](mailto:cv.kreatifciptapratama@yahoo.co.id)



DINAS KEBUDAYAAN DAN PARIWISATA  
PROVINSI SUMATERA UTARA

Jl. Sisinga Mangrove 11, Medan  
Telp. (061) 421 2222  
www.dkpu.go.id

1/2024

1/2024

Pengelolaan Cagar Budaya Peningkat  
Provinsi Sumatera Utara

1/2024

Perencanaan Revitalisasi Situs Cagar  
Budaya Di Kabupaten Langkat T. A. 2022

Kabupaten Langkat

1/2024

1/2024

1/2024



1/2024

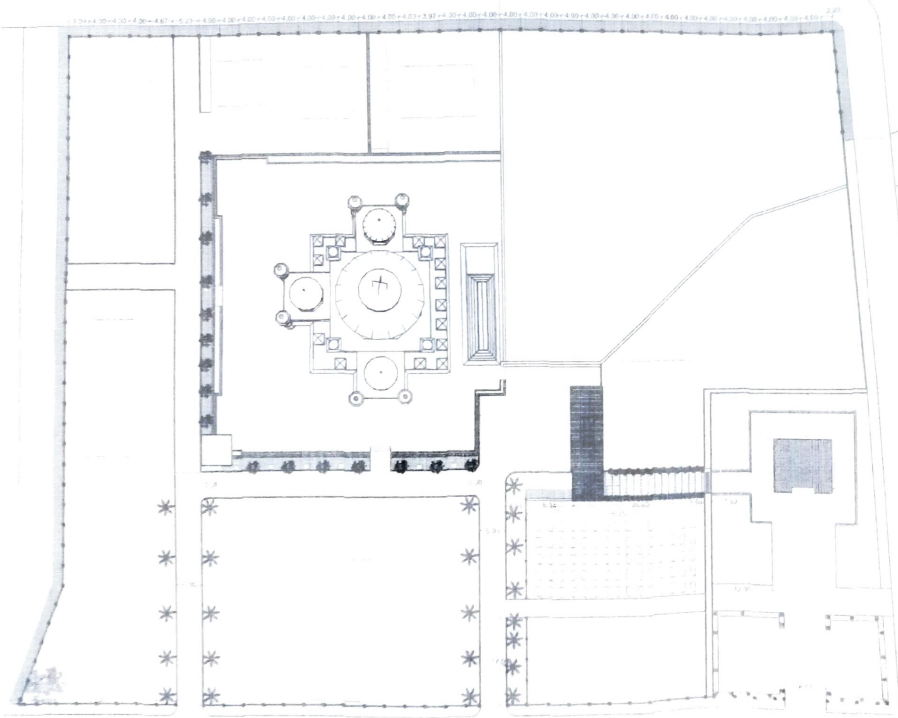

1/2024



DINAS KEBUDAYAAN DAN PARIWISATA  
PROVINSI SUMATERA UTARA

Jalan Pahlawan, Medan, Sumatera Utara  
Telp. (061) 4511111  
Fax. (061) 4511112

KATA PENGANTAR

DAFTAR ISI

Pengelolaan Cagar Budaya Peringkat Provinsi Sumatera Utara

Perencanaan Revitalisasi Situs Cagar Budaya Di Kabupaten Langkat T.A 2022

Kabupaten Langkat

Medan, Sumatera Utara

Disusun oleh: *[Signature]*

Disetujui oleh:



Disusun oleh: *[Signature]*

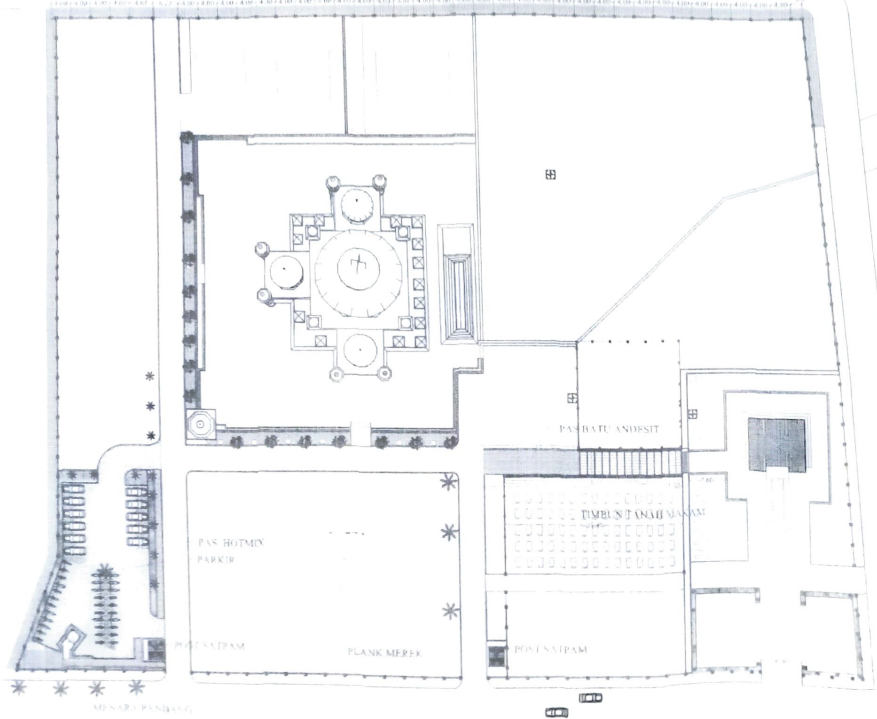

DENAH RENCANA

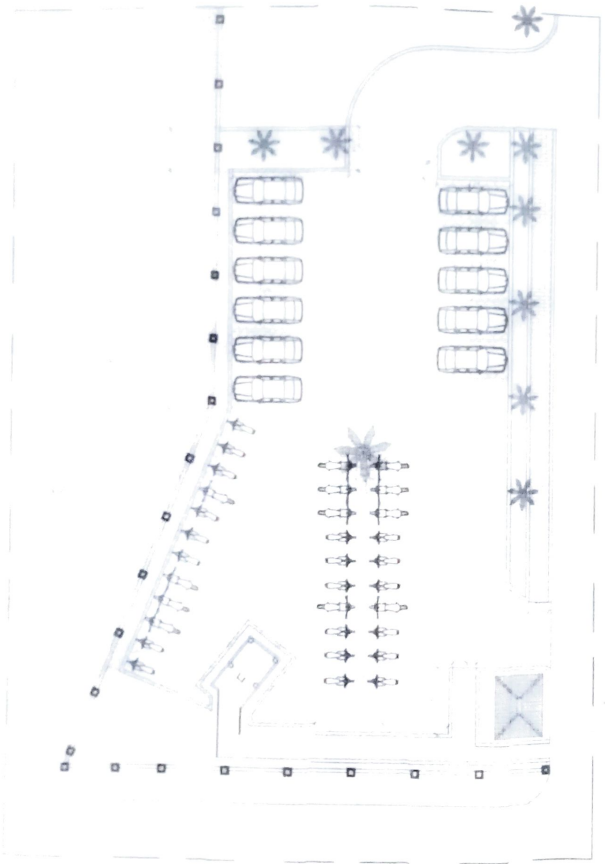

**DENAH PARKIR**  
 1:500



**DINAS KEBUDAYAAN DAN PARIWISATA  
 PROVINSI SUMATERA UTARA**

Jalan Pahlawan, Medan, Sumatera Utara  
 Telp. (061) 4210000  
 Fax. (061) 4210000

TATAPAN

NOOR H. UTAMI

**Pengelolaan Cagar Budaya Peringkat  
 Provinsi Sumatera Utara**

SKALA 1:500

**Perencanaan Revitalisasi Situs Cagar  
 Budaya Di Kabupaten Langkat T.A 2022**

**Kabupaten Langkat**

NOOR H. UTAMI

PEMERINTAH KABUPATEN LANGKAT

Noor H. Utami



Noor H. Utami

1:500

1:500



DINAS KEBUDAYAAN DAN PARIWISATA  
PROVINSI SUMATERA UTARA

Jalan Sialang - Sibolang, Kecamatan Sibolang, Kabupaten Langkat, Sumatera Utara

01/2024

SK/100/2024

Pengelolaan Cagar Budaya Peningkat  
Provinsi Sumatera Utara

01/2024

Perencanaan Revitalisasi Situs Cagar  
Budaya Di Kabupaten Langkat TA 2022

Kabupaten Langkat

Widyaiswara, S.Pd

Dr. ARIAN PRADANA, S.Pd, M.Pd, Ph.D

01/2024

SEKRETARIS DINAS KEBUDAYAAN DAN PARIWISATA  
PROVINSI SUMATERA UTARA



01/2024

01/2024



POTONGAN A - A  
SK/100/2024



POTONGAN B - B  
SK/100/2024



DINAS KEBUDAYAAN DAN PARIWISATA  
PROVINSI SUMATERA UTARA

Jalan Sialang Baru - Arangan Baru - Kecamatan Peringgai - Kabupaten Langkat - Sumatera Utara

LATATAN

SKALA 1:200

Pengelolaan Cagar Budaya Peringkat  
Provinsi Sumatera Utara

SKALA 1:100

Perencanaan Revitalisasi Situs Cagar  
Budaya Di Kabupaten Langkat T. A 2022

SKALA 1:100

Kabupaten Langkat

DITANAH PERSEKUTUAN

PEJABAT PELAKSANA TEKNIS PERENCANAAN

*[Signature]*

UNWAH PURBA, ST.  
M. Eng.

SEKRETARIS PERENCANAAN DAN DINAS KEBUDAYAAN  
DAN PARIWISATA PROVINSI SUMATERA UTARA



PEJABAT PELAKSANA TEKNIS PERENCANAAN

*[Signature]*

ELIK DE TIANDY

DATE: 10/01/2022  
BY: E.D  
A.1.1

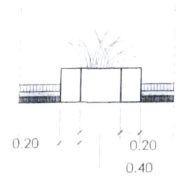

DETAIL B  
ALUVA

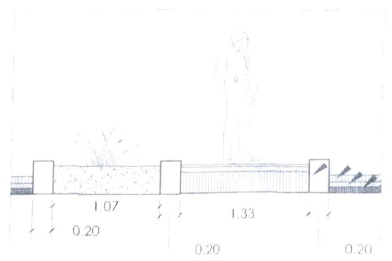

DETAIL C  
ALUVA

KANSTIN 10X20X40  
PAS PAVING BLOK 6MM  
PASIR URUG T-5CM  
AGREGAT GLAS C T-3 CM

PENANAMAN RUMPUT  
TANAH HUMUS  
KANSTIN 10X20X40  
PAS PAVING BLOK 6MM  
PASIR URUG T-5CM  
AGREGAT GLAS C T-3 CM

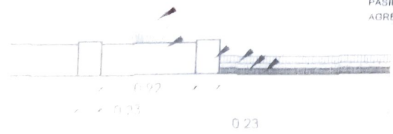

DETAIL A  
ALUVA



UNIVERSITAS SUMATERA UTARA  
FACULTY OF ENGINEERING

Department of Civil Engineering  
Faculty of Engineering

Structural Analysis of Steel Frame  
Building of Kabupaten Langkat T.A 2021

Langkat - Langkat

Author: [Signature]

Supervisor: [Signature]

[Signature]

[Signature]

[Signature]

[Signature]

[Signature]

[Signature]



↓



↓



↓



↓







Faculty of Science  
Department of Chemistry

Prepared by: *[Signature]*  
Date: *[Date]*

Checked by: *[Signature]*  
Date: *[Date]*

*[Signature]*

*[Signature]*

*[Signature]*

*[Signature]*

DATE: *[Date]*  
PAGE: *[Page]*



### DETAIL A

DATE: *[Date]*  
PAGE: *[Page]*



### DETAIL B

DATE: *[Date]*  
PAGE: *[Page]*



DINAS KEBUDAYAAN DAN PARIWISATA  
PROVINSI SUMATERA UTARA

Jalan Sisinga, Medan  
20132  
Telp. (061) 4511000

Halaman 1

Halaman 1

Pengelolaan Cagar Budaya Peringkat  
Provinsi Sumatera Utara

Pencanaan Revitalisasi Sitor Cagar  
Budaya Di Kabupaten Langkat Tahun 2022

Kabupaten Langkat

Medan, 12 Desember 2022

Halaman 12 dari 12 halaman

Halaman 1

Pencanaan Revitalisasi Sitor Cagar  
Budaya Di Kabupaten Langkat Tahun 2022

Kabupaten Langkat

Medan, 12 Desember 2022

Halaman 12 dari 12 halaman

Pencanaan Revitalisasi Sitor Cagar  
Budaya Di Kabupaten Langkat Tahun 2022

Kabupaten Langkat

Medan, 12 Desember 2022

Halaman 12 dari 12 halaman

Pencanaan Revitalisasi Sitor Cagar  
Budaya Di Kabupaten Langkat Tahun 2022

Kabupaten Langkat

Medan, 12 Desember 2022

Halaman 12 dari 12 halaman

2,00

BALOK 25X30

2,00

BALOK 25X30

2,00

BALOK 25X30

2,00

BALOK 25X30

2,00

BALOK 25X30

BALOK 25X30

BALOK 25X30

RENCANA BALOK

RENCANA PONDASI



PT. SANG HEBBA Tbk dan Anak Perusahaannya  
 PT. SANG HEBBA Tbk (Persero)

PT. SANG HEBBA Tbk dan Anak Perusahaannya  
 PT. SANG HEBBA Tbk (Persero)

PT. SANG HEBBA Tbk dan Anak Perusahaannya  
 PT. SANG HEBBA Tbk (Persero)

PT. SANG HEBBA Tbk dan Anak Perusahaannya  
 PT. SANG HEBBA Tbk (Persero)

PT. SANG HEBBA Tbk dan Anak Perusahaannya  
 PT. SANG HEBBA Tbk (Persero)

PT. SANG HEBBA Tbk dan Anak Perusahaannya  
 PT. SANG HEBBA Tbk (Persero)

PT. SANG HEBBA Tbk dan Anak Perusahaannya  
 PT. SANG HEBBA Tbk (Persero)

PT. SANG HEBBA Tbk dan Anak Perusahaannya  
 PT. SANG HEBBA Tbk (Persero)

PT. SANG HEBBA Tbk dan Anak Perusahaannya  
 PT. SANG HEBBA Tbk (Persero)

PT. SANG HEBBA Tbk dan Anak Perusahaannya  
 PT. SANG HEBBA Tbk (Persero)

PT. SANG HEBBA Tbk dan Anak Perusahaannya  
 PT. SANG HEBBA Tbk (Persero)

PT. SANG HEBBA Tbk dan Anak Perusahaannya  
 PT. SANG HEBBA Tbk (Persero)

PT. SANG HEBBA Tbk dan Anak Perusahaannya  
 PT. SANG HEBBA Tbk (Persero)

PT. SANG HEBBA Tbk dan Anak Perusahaannya  
 PT. SANG HEBBA Tbk (Persero)

PT. SANG HEBBA Tbk dan Anak Perusahaannya  
 PT. SANG HEBBA Tbk (Persero)

PT. SANG HEBBA Tbk dan Anak Perusahaannya  
 PT. SANG HEBBA Tbk (Persero)

PT. SANG HEBBA Tbk dan Anak Perusahaannya  
 PT. SANG HEBBA Tbk (Persero)

PT. SANG HEBBA Tbk dan Anak Perusahaannya  
 PT. SANG HEBBA Tbk (Persero)

**KITASIM DESKOP**

**BALOK SLAB JEKAT**

**DIMENSI BALOK**

20 x 30

TURPUS 600

**DESKRIPSI**

LAMASAN

TURPUS KANAN

**TYPE BALOK**



**INDUKSI TAMPIL**

**KAWAT BESI**

Tulangan Utama Atas  
 Tulangan Utama Bawah  
 Sengkang

1 Ø 12  
 1 Ø 12  
 2 Ø 10

1 Ø 12  
 1 Ø 12  
 2 Ø 10

1 Ø 12  
 1 Ø 12  
 2 Ø 10

**KANTING KERUBA**

**DIMENSI KOLOM**

20 x 20

**TYPE KOLOM**



Tulangan  
 Sengkang

1 Ø 12  
 20 x 20

**DIMENSI TING BALOK**

20 x 30

**TYPE TING BALOK**



Tulangan  
 Sengkang

1 Ø 12  
 20 x 30

PT. SANG HEBBA Tbk





DINAS KEBUDAYAAN DAN PARIWISATA  
PROVINSI SUMATERA UTARA

Jalan Medan-Pematangsiantar Km. 10,5  
Medan, Sumatera Utara  
20139

0271-412100

www.dknst.com

Pengelolaan Cagar Budaya Peringkat  
Provinsi Sumatera Utara

www.dknst.com

Perencanaan Revitalisasi Situs Cagar  
Budaya Di Kabupaten Langkat T.A 2022

0271-412100

Kabupaten Langkat

DIREKTOR TEKNIK T.01

PELAKSANA PELAKSANA TEKNIK DESAIN

0271-412100



0271-412100

1

0271-412100

0271-412100

0271-412100

0271-412100

0271-412100

0271-412100

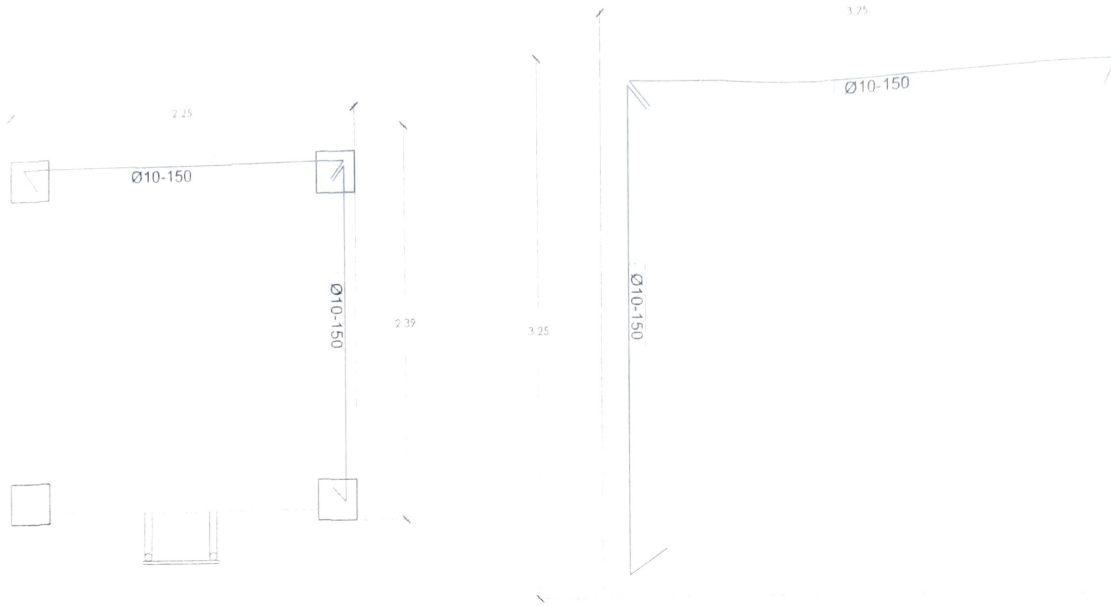

RENCANA PLAT LANTAI  
SKALA 1:25

RENCANA DAK BETON  
SKALA 1:25



**DINAS KEBUDAYAAN DAN PARIWISATA  
PROVINSI SUMATERA UTARA**  
Jalan Sudirman, Pangkajene-Andalene, Kota Sibolga,  
Kabupaten Sibolga  
Langkat, Riau

020204

00000000

**Pengelolaan Cagar Budaya Peringatan  
Provinsi Sumatera Utara**

00000000

**Perencanaan Revitalisasi Situs Cagar  
Budaya Di Kabupaten Langkat 1 A 2022**

1/11

**Kabupaten Langkat**

00000000

00000000

00000000

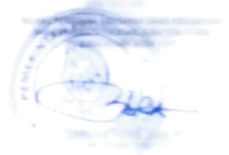

00000000



00000000

4.00



**DENAH PLANK MEREK**  
SKALA 1:25

**MESJID AZIZI  
DIDIRIKAN PADA  
12 RABIAWAL 1320 H**

Tempat: Dusun Beringin, Kecamatan Langkat, Kabupaten Langkat, Sumatera Utara 2022.



**TAMPAK LANS MEREK**

**TAMPAK LAMPING**



DINAS KEBUDAYAAN DAN PARIWISATA  
PROVINSI SUMATERA UTARA

Pengelolaan Cagar Budaya Peringkat  
Provinsi Sumatera Utara

Perencanaan Revisi/Isasi Situs Cagar  
Budaya Di Kabupaten Langkat T.A 2022

Kabupaten Langkat

Kantor Wilayah

Jl. ...

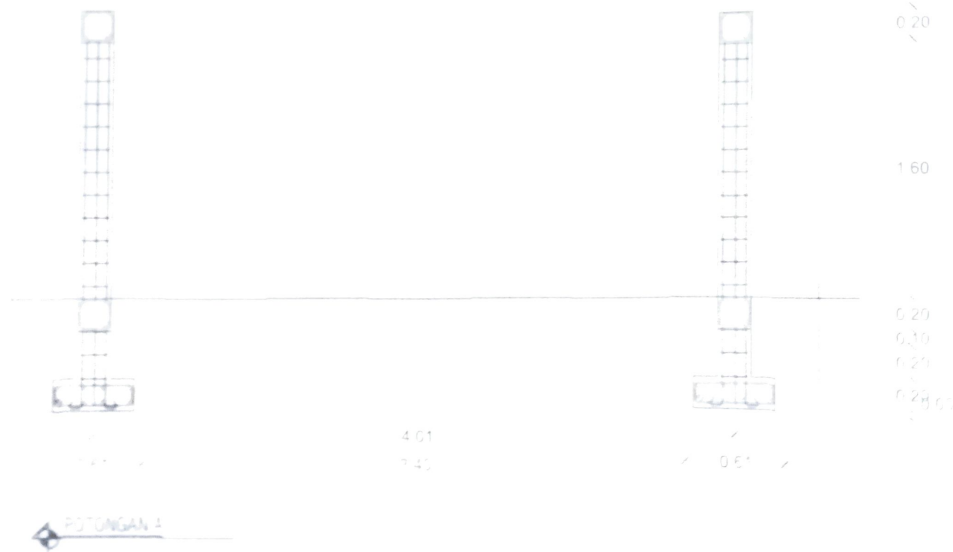



DINAS KEBUDAYAAN DAN PARIWISATA  
PROVINSI SUMATERA UTARA

Jalan Medan-Binjau No. 10  
Medan, Sumatera Utara 20133

Telpon

Faksimili

Pengelolaan Cagar Budaya Peringkat  
Provinsi Sumatera Utara

Alamat

Perencanaan Revitalisasi Situs Cagar  
Budaya Di Kabupaten Langkat T A 2022

Kabupaten Langkat

Jalan Medan-Binjau No. 10

Medan, Sumatera Utara 20133

REABAT MELAKSIANG DENAH PONDASI



MASUD PRASEPTO



4 00



0.50

RENCANA PONDASI



UKURAN HURUF DI MARMER FINISHING WARNA EMAS

PASANGAN MARMER

MESJID AZIZI  
DIDIRIKAN PADA  
12 RABIAWAL 1320 H

Masjid No. 1, Pekon T. Pura, Ken. T. Pura, Kabupaten Langkat, Sumatera Utara 20253

3.50

DETAIL FINISHING MARMER

MESJID AZIZI  
DIDIRIKAN PADA  
12 RABIAWAL 1320 H

Jl. Masjid No. 1, Pekon T. Pura, Ken. T. Pura, Kabupaten Langkat, Sumatera Utara 20253

DETAIL HURUF STAINLESS

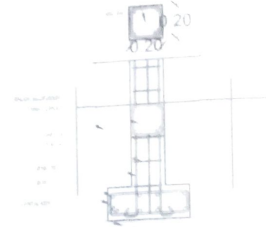

DETAIL PONDASI  
SKALA 1:25

0.20  
0.20  
0.20  
0.40  
0.81

0.20

0.20

0.20

0.07



DINAS KEBUDAYAAN DAN PARIWISATA  
PROVINSI SUMATERA UTARA

Pengelolaan Cagar Budaya Pelebaran  
Provinsi Sumatera Utara

Pencanaan Revitalisasi Situs Cagar  
Budaya Di Kabupaten Langkat 1 A 2027

Kabupaten Langkat

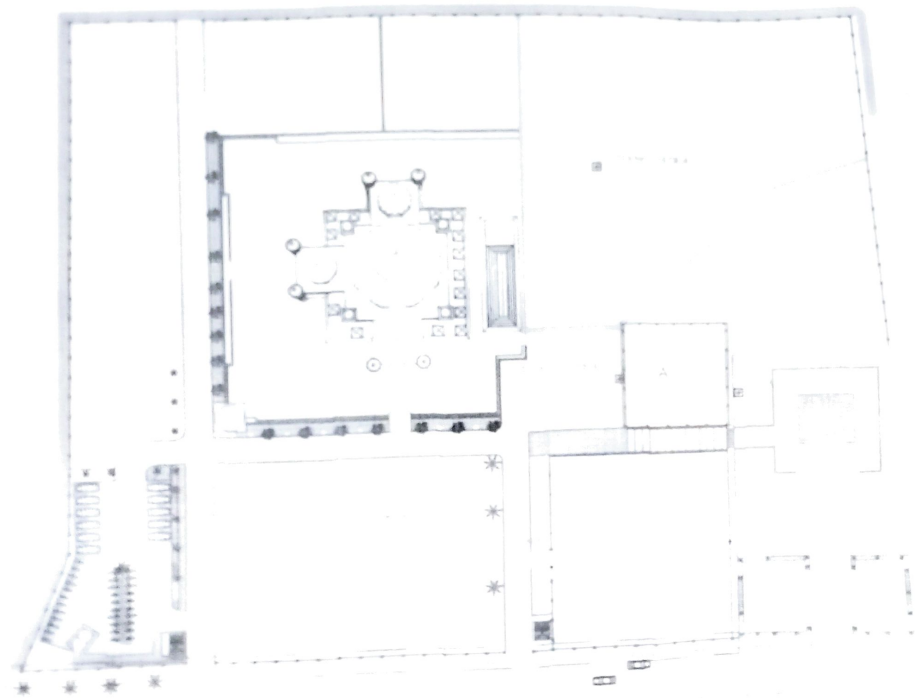

REKAMANA PENYUSUNAN PEGAS DEPAN DAN TIAN - ELETRIK





DIKAS KEBUDAYAAN DAN PARAWISATA  
PROVINSI SUMATERA UTARA

Pengelolaan Cagar Budaya Peringkat  
Provinsi Sumatera Utara

Persencanaan Perencanaan Situs Cagar  
Budaya Di Kabupaten Langkat No. 2/2011

Kabupaten Langkat

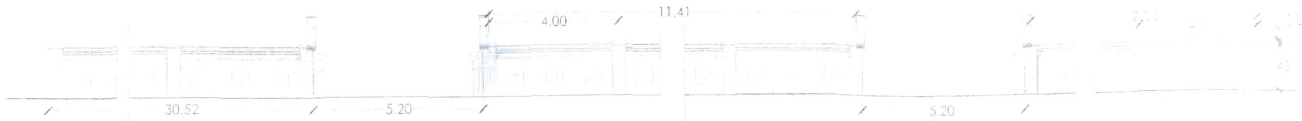

TAMPAK PENEGETAN PAGAR



PENEGETAN PAGAR

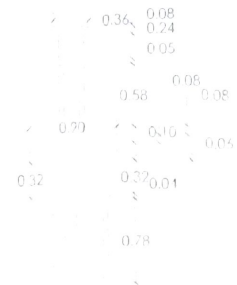

PENEGETAN GAPURA PAGAR



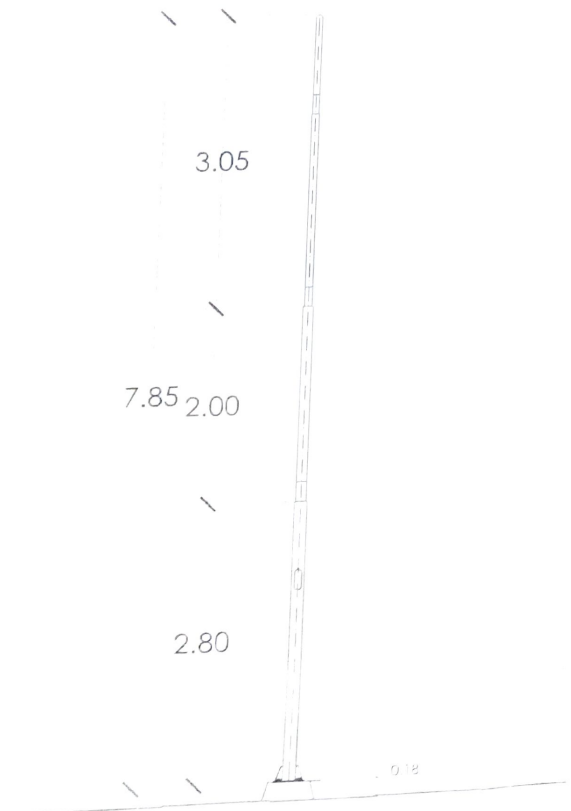

TAMPAK DEPAN TIANG LISTRIK



DINAS KEBUDAYAAN DAN PARAWISATA  
PROVINSI SUMATERA UTARA

Pengelolaan Cagar Budaya Peringkat  
Provinsi Sumatera Utara

Perencanaan Revitalisasi Situs Cagar  
Budaya Di Kabupaten Langkat T.A 2022

Kabupaten Langkat

PEJABAT PELAKSANA

*[Handwritten signature]*

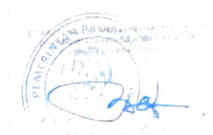

*[Handwritten signature]*



DINAS KEBUDAYAAN DAN PARIWISATA  
PROVINSI SUMATERA UTARA

Jalan Sisinga, Medan, Sumatera Utara  
Telp. (061) 451 2343  
Fax. (061) 451 2343

DAFTAR

NO. 10/2022

Pengelolaan Cagar Budaya Peringkat  
Provinsi Sumatera Utara

NO. 10/2022

Perencanaan Revitalisasi Situs Cagar  
Budaya Di Kabupaten Langkat T.A 2022

NO. 10/2022

Kabupaten Langkat

DIREKTUR PERENCANAAN

PELAKSANAAN KEBUDAYAAN

DR. H. HENDRIKUS  
M. Pd., M. Des., M. Ar.



KELOMPOK KERJA PELAKSANAAN

KELOMPOK KERJA PELAKSANAAN

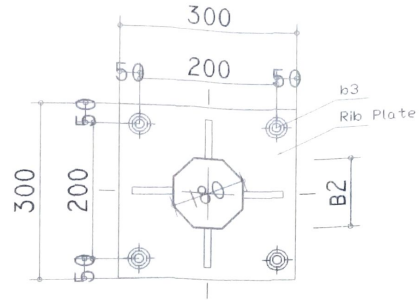

DENAH KOLOM PEDESTAL

SKALA 1:40

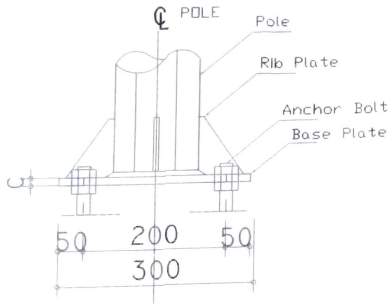

DETAIL PLAT

SKALA 1:40

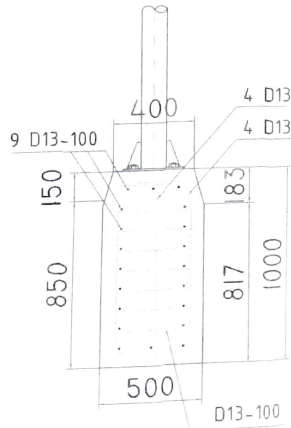

TDETAIL PEDESTAL

SKALA 1:40

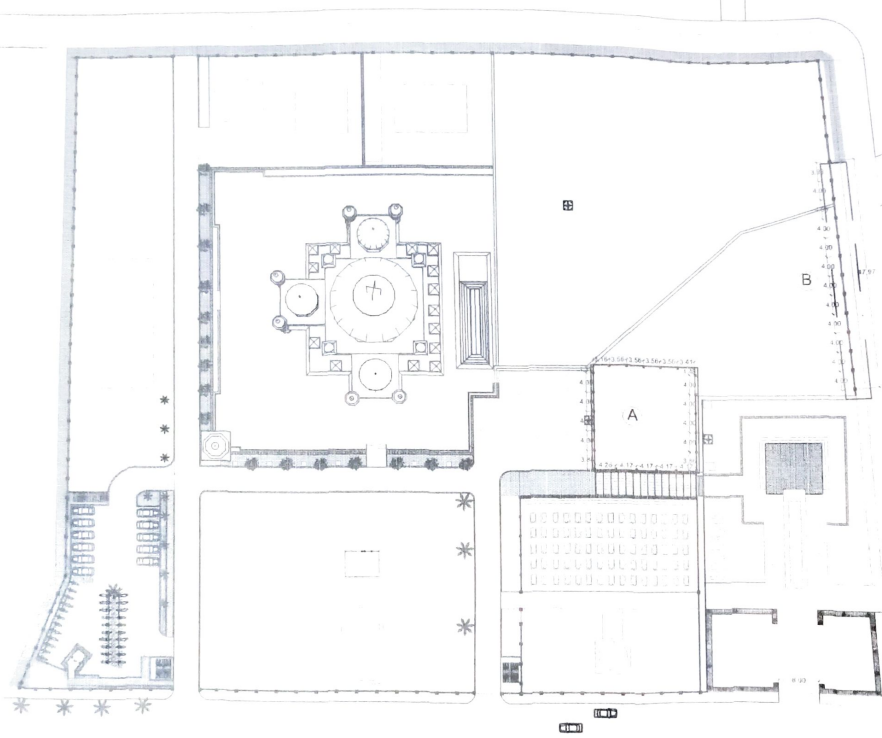

RENCANA PAGAR BARU



DINAS KEBUDAYAAN DAN PARIWISATA  
PROVINSI SUMATERA UTARA

Jl. Sultan Mahmud Pattani No. 100, Medan, Sumatera Utara  
Telp. (061) 4210000, Fax. (061) 4210001, Email: dinkab@provinsisumutara.go.id

JATUAN

WAKIL KEDAIKATAN

Pengelolaan Cagar Budaya Peringkat  
Provinsi Sumatera Utara

WAKIL PAKET

Perencanaan Revitalisasi Situs Cagar  
Budaya Di Kabupaten Langkat 1 A 2022

JUNES

Kabupaten Langkat

DIKETAHI: SIPERKUA 024

PEJABAT PELAKSANA TEKNIK KEGIATAN (PTTK)

*[Handwritten Signature]*

UNIKO PURBA, SE  
NIP. 191200002011001



REVISI: 1. 01/06/2022 - 100% KOMPLETEKSI

*[Handwritten Signature]*

JUNES, BETIMANN  
0202212001

JUNES, JUNES  
0202212001



DINAS KEBUDAYAAN DAN PARIWISATA  
PROVINSI SUMATERA UTARA

Jalan Medan, No. 100, Medan, Sumatera Utara

NO. 10

NO. 10

Pengelolaan Cagar Budaya Peringkat  
Provinsi Sumatera Utara

NO. 10

Perencanaan Revisi Situs Cagar  
Budaya Di Kabupaten Langkat T.A 2022

NO. 10

Kabupaten Langkat

DIKTATOR BUDAYA

PEJABAT PELAKSANA PENGUSAHA

NO. 10



PEJABAT PELAKSANA PENGUSAHA

NO. 10

PEJABAT PELAKSANA PENGUSAHA

PEJABAT PELAKSANA PENGUSAHA

PEJABAT PELAKSANA PENGUSAHA

PEJABAT PELAKSANA PENGUSAHA



4.00



49.97



4.00

0.40



0.40

**DENAH PAGAR ROSTER**  
SKALA 1:50

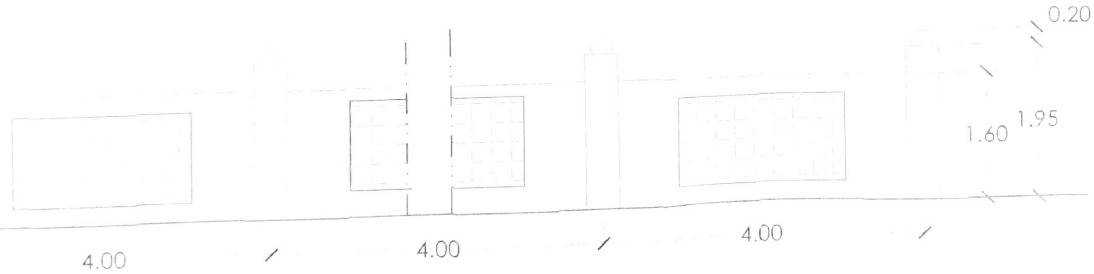

**TAMPAK PAGAR SAMPING**  
SKALA 1:50



DINAS KEBUDAYAAN DAN PARIWISATA  
PROVINSI SUMATERA UTARA

Jl. Sei Tuan No. 100, Medan, Sumatera Utara  
Telp. (061) 451 2222

(STATUS)

(JAMA'AH)

Pengelolaan Cagar Budaya Peringkat  
Provinsi Sumatera Utara

(SMA RANCU)

Perencanaan Revitalisasi Situs Cagar  
Budaya Di Kabupaten Langkat T.A 2022

(JABAT)

Kabupaten Langkat

DYFTHA SIPRISA LUBIS

PEJABAT PELAKSANA TEKNIK KEGIATAN (PTK)

LUNAS PUSBA 02

MT. 2001.01.01

02/01/2022



(TAMBAH)

(KETERANGAN)

(KETERANGAN)

(KETERANGAN)

(KETERANGAN)

(KETERANGAN)

(KETERANGAN)

(KETERANGAN)

(KETERANGAN)

(KETERANGAN)

(KETERANGAN)

(KETERANGAN)

(KETERANGAN)

(KETERANGAN)

PAS 1/2 BATA

PAS . BATA ROSTER.

PAS . BATA ROSTER

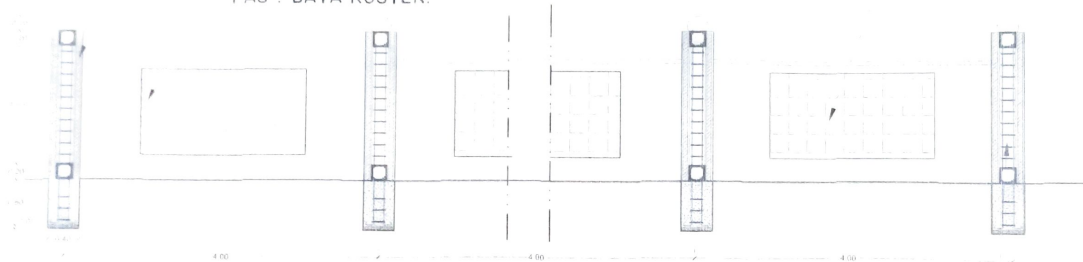

KOLOM 40X40

POTONGAN ROSTER  
SKALA 1:50

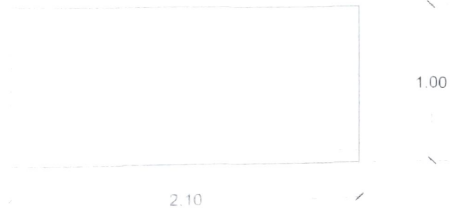

DETAIL PAS. ROSTER  
SKALA 1:1



DENAH KOLOM PAGAR  
SKALA 1:20



detail kolom dan ring balok  
SKALA 1:20

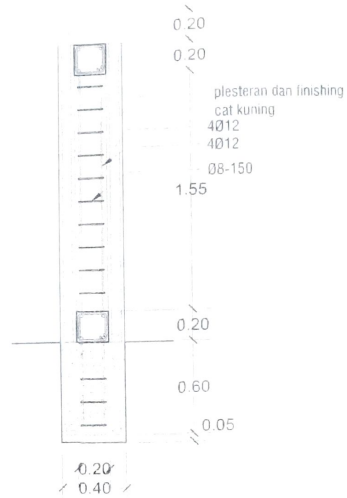
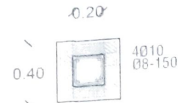

POTONGAN KOLOM PAGAR  
SKALA 1:20



DINAS KEBUDAYAAN DAN PARIWISATA  
PROVINSI SUMATERA UTARA

Jalan Sisinga, No. 10, Medan, Sumatera Utara  
Telp. (061) 451 2222, Fax. (061) 451 2223

UPTK

WAKIL PUSAT:

Pengelolaan Cagar Budaya Peningkat  
Provinsi Sumatera Utara

WAKIL DAERAH:

Perencanaan Revitalisasi Situs Cagar  
Budaya Di Kabupaten Langkat T.A 2022

DAERAH:

Kabupaten Langkat

DIREKTUR JENDERAL

PEJABAT PELAKSANA TEKNIK KEKAWAHLAN

KELOMPOK KERJA

BELAKANG PUSAT: PUSAT PENELITIAN DAN KEBUDAYAAN  
SITUS ARKHEOLOGI TEBING TEBING, SUMATERA UTARA



Medan, 10 Februari 2022

Wakil Kepala Kelompok Kerja

Wakil Kepala Kelompok Kerja

Wakil Kepala Kelompok Kerja

Wakil Kepala Kelompok Kerja

Wakil Kepala Kelompok Kerja

Wakil Kepala Kelompok Kerja

Wakil Kepala Kelompok Kerja

Wakil Kepala Kelompok Kerja

Wakil Kepala Kelompok Kerja

Wakil Kepala Kelompok Kerja

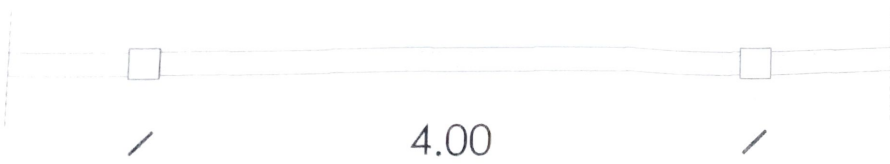

RENCANA PAGAR MAKAM  
SKALA 1/20



RENCANA SLOF  
SKALA 1/20



DINAS KEBUDAYAAN DAN PARIWISATA  
PROVINSI SUMATERA UTARA

JALAN PUSAKA 11

MEKTI

0844/0040

Pengelolaan Cagar Budaya Peringkat  
Provinsi Sumatera Utara

0844/0040

Perencanaan Revitalisasi Situs Cagar  
Budaya Di Kabupaten Langkat T.A 2022

2022

Kabupaten Langkat

DINERVA PERENCANA

PEJABAT PELAKSANA TEKNIK/KONSULTAN

*[Signature]*

15/01/2022

0844/0040

SILAU PENGUNJUNGAN DAN BANGUNAN KEBUDAYAAN  
SAMPURNA DI DAERAH PERINGKAT PROVINSI SUMATERA UTARA  
JALAN PUSAKA 11 MEKTI



*[Signature]*

0844/0040

0844/0040

0844/0040



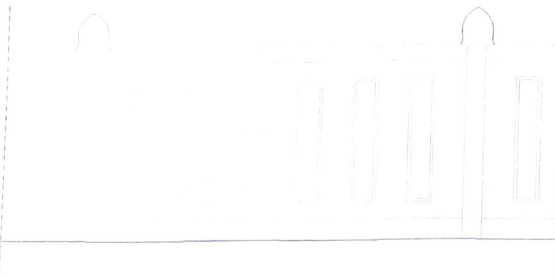

◆ TAMPAK PAGAR MAKAM

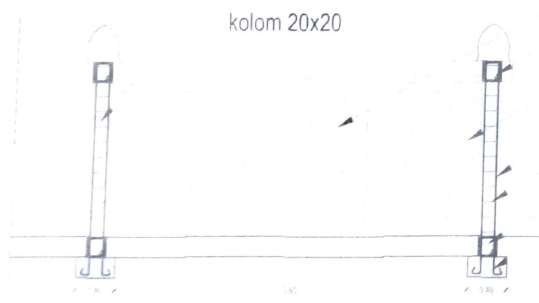

◆ POTONGAN PAGAR

kolom 20x20

pas lobang angin 20x60  
ring balok k100

pas plesteran finishing cat kuning

4 besi Ø12  
beugel Ø8-150

balok slof 20x20  
beton cor k 150

Ø8-150

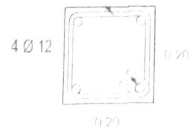

◆ DI TAIL BALOK DAN SLOF



DINAS KEBUDAYAAN DAN PARIWISATA  
PROVINSI SUMATERA UTARA

Pengelolaan Cagar Budaya Peringkat  
Provinsi Sumatera Utara

Perencanaan Revitalisasi Situs Cagar  
Budaya Di Kabupaten Langkat T. A. 2022

Kabupaten Langkat

KEABAHKAWANAN DAN KEKAWANAN

*[Handwritten Signature]*



*[Handwritten Signature]*



DINAS KEBUDAYAAN DAN PARIWISATA  
PROVINSI SUMATERA UTARA

Jalan Tarmak, Medan, Sumatera Utara

TITLE

NO. 10/2022

Pengelolaan Cagar Budaya Peringkat  
Provinsi Sumatera Utara

NO. 10/2022

Perencanaan Revitalisasi Situs Cagar  
Budaya Di Kabupaten Langkat T.A 2022

NO. 10/2022

Kabupaten Langkat

NETALY TERBUKTI

SEWAKTU MELAKUKAN TERSERVISI

DINAS KEBUDAYAAN

PROVINSI SUMATERA UTARA

SEKELAH, POKOK BUDAYA DAN PERAWANAN  
KABUPATEN LANGKAT



NO. 10/2022

REVISI

36.00

1.50

17.96

17.71

36.00

RENCANA PENIMBUNAN TANAH MAKAM



SKALA 1:500



DINAS KEBUDAYAAN DAN SARAFIKATA  
PROVINSI SUMATERA UTARA

Pengelolaan Cagar Budaya Peringkat  
Provinsi Sumatera Utara

Perencanaan Revitalisasi Situs Cagar  
Budaya Di Kabupaten Langkat T.A 2022

Kabupaten Langkat

PELAKSANAAN KEGIATAN

SEKRETARIS

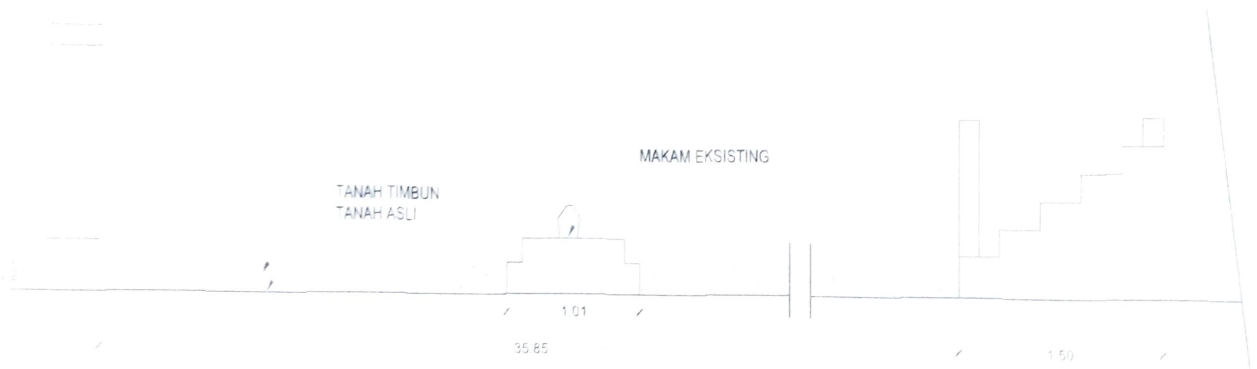

POTONGAN A - A

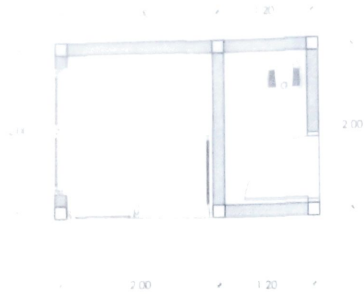

**DENAH RENCANA POS SATPAM**

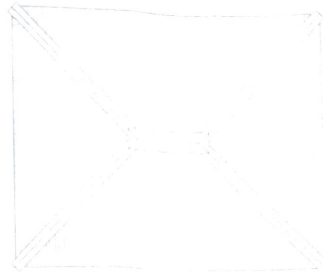

**RENCANA ATAP**

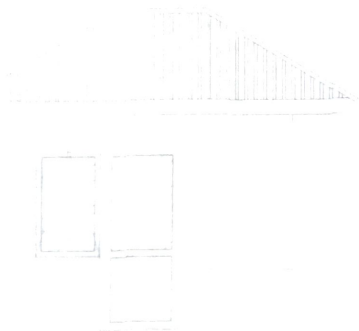

**TAMPAK DEPAN**

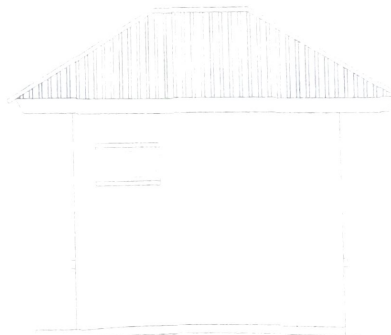

**TAMPAK BELAKANG**



DINAS KEBUDAYAAN DAN PARIWISATA  
PROVINSI SUMATERA UTARA

Jalan Pahlawan No. 10  
Medan, Sumatera Utara

15154

15154/2021

Pengelolaan Cagar Budaya Peringkat  
Provinsi Sumatera Utara

15154/2021

Perencanaan Revitalisasi Situs Cagar  
Budaya Di Kabupaten Langkat T A 2022

15154/2021

Kabupaten Langkat

DINDAH, DEWI RAHMA DEWI

PEJABAT PELAKSANA TEKNIK KEKAWAHLAN, PTT

*(Signature)*

JANUS PURBA SE

15154/2021

SELAKU PENGUNTAH-ANGGABAN DINAS KEBUDAYAAN  
DAN PARIWISATA PROVINSI SUMATERA UTARA



15154/2021 - 15154/2021 - 15154/2021

*(Signature)*

15154/2021

15154/2021

15154/2021

15154/2021

15154/2021



DINAS KEBUDAYAAN DAN PARIWISATA  
PROVINSI SUMATERA UTARA

Jalan Medan-Banda Aceh, No. 10  
Medan, Sumatera Utara, 20131

01114

01114

Pengelolaan Cagar Budaya Peringkat  
Provinsi Sumatera Utara

01114

Perencanaan Revitalisasi Situs Cagar  
Budaya Di Kabupaten Langkat T A 2022

01114

Kabupaten Langkat

INSTRUKSI OPERASI DSK

PEJABAT PE LAKSANA DINAS KEBUDAYAAN

01114

ST. PENGENDALIAN DAN PEMERIKSAAN DINAS KEBUDAYAAN  
DAN PARIWISATA PROVINSI SUMATERA UTARA  
(Langkat, Medan, 20131)

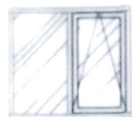

TAMPAK SAMPING KANAN



TAMPAK SAMPING KIRI

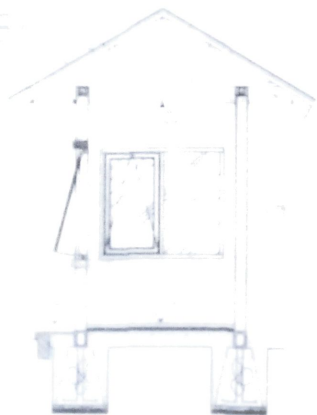

POTONGAN A-A

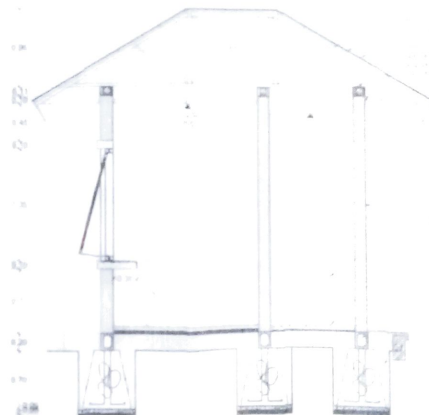

POTONGAN B-B



DINAS KEBUDAYAAN DAN PARIWISATA  
PROVINSI SUMATERA UTARA

Jalan ...  
Telp. ...

.....

.....

Pengelolaan Cagar Budaya Peringkat  
Provinsi Sumatera Utara

.....

Perencanaan Revitalisasi Situs Cagar  
Budaya Di Kabupaten Langkat T.A 2022

.....

Kabupaten Langkat

.....

PLABAT PERABANG, TELUK ANSON, ...

JUANG PURBA ST

.....

.....



.....

.....



.....

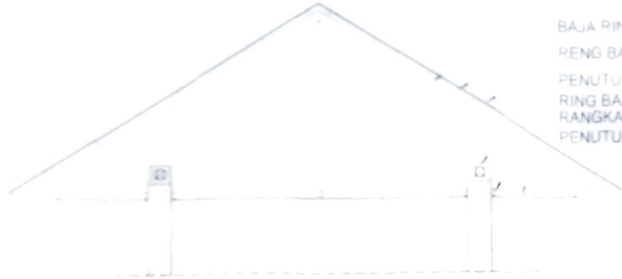

BAJA RINGAN C 75  
RENG BAJA RINGAN 0 30  
PENUTUP ATAP SPANDEK 0 30  
RING BALOK  
RANGKA PLAFOND FURING  
PENUTUP PLAFOND PVC 6MM

DETAIL KUDA KUDA



DINAS KEBUDAYAAN DAN PARIWISATA  
PROVINSI SUMATERA UTARA

Jalan Jendral Sudirman No. 100, Medan, Sumatera Utara  
Telp. (061) 4510000, Fax. (061) 4510001  
www.sumatera.go.id

01/2024

01/2024

Pengelolaan Cagar Budaya Peringkat  
Provinsi Sumatera Utara

01/2024

Perencanaan Revitalisasi Situs Cagar  
Budaya Di Kabupaten Langkat T.A 2022

01/2024

Kabupaten Langkat

WETAN, SUMATERA UTARA

PEJABAT PELAKSANA TEKNIK/KENDALIAN

01/2024

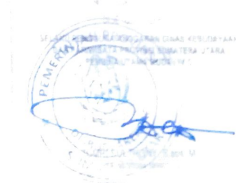

01/2024

01/2024

01/2024

01/2024

01/2024

01/2024

01/2024

01/2024

01/2024

01/2024

01/2024

01/2024

01/2024

01/2024

01/2024

01/2024

01/2024

01/2024

01/2024

RANGKAI PLAFOND KURUNG  
PENUTUP PLAFOND PVC

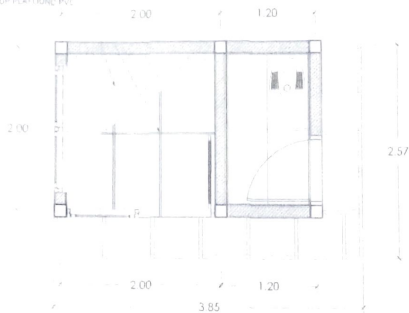

RENCANA PLAFOND  
SKALA 1/50

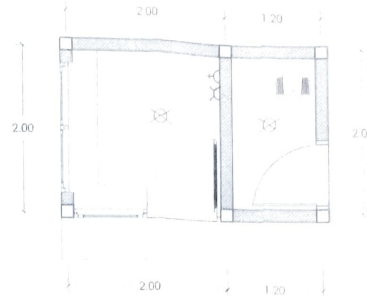

RENCANA TITIK LAMPU  
SKALA 1/50

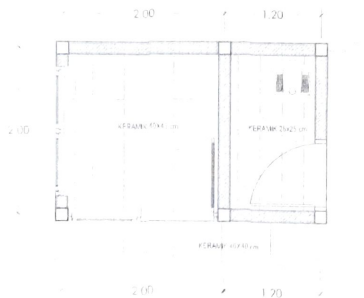

RENCANA LANTAI  
SKALA 1/50

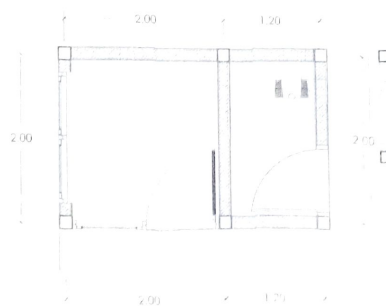

RENCANA SEPTICTANK  
SKALA 1/50





PTAD BERSAMA SAMA MELAKSANAKAN  
TRANSFORMASI

Pengembangan Super Cluster Perumahan  
Kawasan Timur Laut

Pemukiman Perumahan Tipe 45/90  
Bukitaya 11, Kabupaten Langkat 65111

Kabupaten Langkat

11/01/2023

PTAD BERSAMA SAMA MELAKSANAKAN  
TRANSFORMASI

11/01/2023



DETAIL PINTU JENDELA UPVC (1 BH)



DETAIL VENTILASI UPVC (1 BH)  
SKALA 1:10

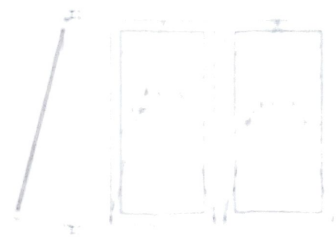

DETAIL JENDELA UPVC (1 BH)





DINAS KEBUDAYAAN DAN PARIWISATA  
PROVINSI SUMATERA UTARA

Jl. Jendral Sudirman, Komplek Bina Nusantara, Medan 20155  
Telp. (061) 4511000  
www.sumatera.go.id

01/2024

01/2024

Pengelolaan Cagar Budaya Peringkat  
Provinsi Sumatera Utara

01/2024

Pencanaan Revitalisasi Situs Cagar  
Budaya Di Kabupaten Langkat T.A 2022

01/2024

Kabupaten Langkat

DIREKTOR WISATA BUDAYA

PEJABAT PELAKSANA TEKNIS KEGIATAN WISATA

Medan, 12  
2024



01/2024

01/2024

01/2024

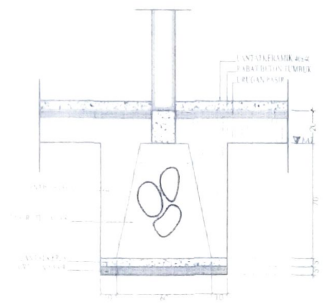

DENAH PONDASI A  
SKALA 1:20

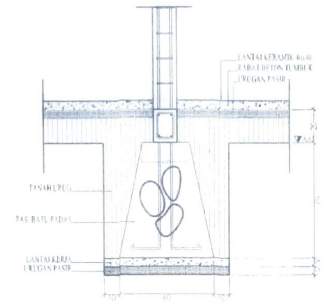

DENAH PONDASI B  
SKALA 1:20

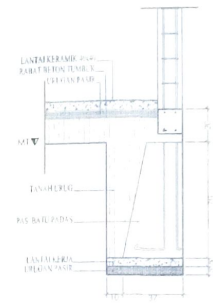

DENAH PONDASI B  
SKALA 1:20

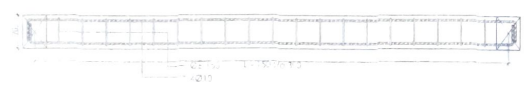
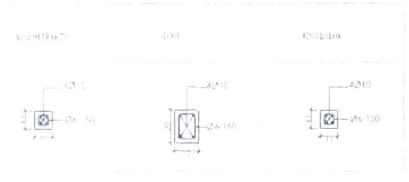

01/2024



DINAS KEBUDAYAAN DAN PARIWISATA  
PROVINSI SUMATERA UTARA

Jalan Pendidikan dan Kebudayaan No. 100, Medan, Sumatera Utara

TANGGAL

DIKEMUKAKAN OLEH

Pengelolaan Cagar Budaya Peringkat  
Provinsi Sumatera Utara

REVISI

Perencanaan Revitalisasi Situs Cagar  
Budaya Di Kabupaten Langkat T.A 2022

DITRIMAKAN OLEH

Kabupaten Langkat

DITANDA TANGAN OLEH

PEJABAT PELAKSANA TEKNIK KEKAWAHLAN

ANALISIS

PELAKSANAAN

REVISI

REVISI

REVISI

REVISI

REVISI

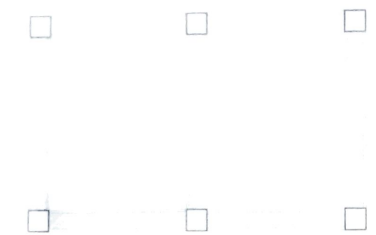

DENAH SEPTICTANK



POTONGAN B - B

KERIKIL  
IJUK  
BATU KALI  
PAS . BATA TRANSRAM  
PAS . COR BETON

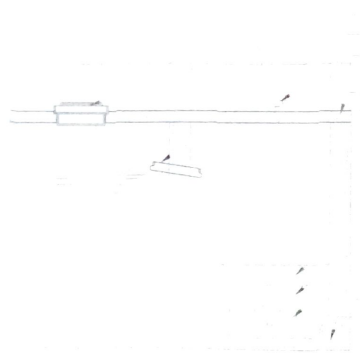

POTONGAN A - A

TUTUP MANHOLE  
PIPA Ø 3  
PIPA HAWA  
PAS . COR BETON

KERIKIL  
IJUK  
BATU KALI  
PAS . BATA TRANSRAM  
PAS . COR BETON



INSTITUT TEKNOLOGI SEPULUH NOPEMBER  
SURABAYA

10



Program Studi Teknik Geomatika  
Jurusan Teknik Geomatika

Departemen Teknik Geomatika  
Fakultas Teknik Geomatika

Surabaya, 10 Mei 2023

*[Handwritten signature]*



10. ANALISIS KANDUNGAN BATU ALAM ANDESIT



ಕರ್ನಾಟಕ ಸರ್ಕಾರ  
ಬೆಂಗಳೂರು

ಬೆಂಗಳೂರು ಮಹಾನಗರ ಪಾಲಿಕೆ  
ಸಾರ್ವಜನಿಕ ಕಾರ್ಯದರ್ಶಿ

ಬೆಂಗಳೂರು ನಗರ ಪಾಲಿಕೆ  
ಸಾರ್ವಜನಿಕ ಕಾರ್ಯದರ್ಶಿ

ಬೆಂಗಳೂರು ನಗರ ಪಾಲಿಕೆ

ಶಾಂತಿನಗರ ಮಹಾನಗರ ಪಾಲಿಕೆ  
ಸಾರ್ವಜನಿಕ ಕಾರ್ಯದರ್ಶಿ  
ಬೆಂಗಳೂರು ನಗರ ಪಾಲಿಕೆ

11 - 1

ಬೆಂಗಳೂರು ನಗರ ಪಾಲಿಕೆ

ಬೆಂಗಳೂರು ನಗರ ಪಾಲಿಕೆ  
ಸಾರ್ವಜನಿಕ ಕಾರ್ಯದರ್ಶಿ

೪

ಬೆಂಗಳೂರು ನಗರ ಪಾಲಿಕೆ



DINAS KEBUDAYAAN DAN PARIWISATA  
PROVINSI SUMATERA UTARA

Jalan Sisinga No. 10, Medan, Sumatera Utara

Tel. (061) 451 2211

Fax (061) 451 2212

Website: www.dkbptu.go.id

Email: dkbptu@prov.go.id

Website: www.tu.go.id

Email: info@tu.go.id

Website: www.tu.go.id

Email: info@tu.go.id

Website: www.tu.go.id

Email: info@tu.go.id

Pengelolaan Cagar Budaya Peningkat  
Provinsi Sumatera Utara

Perencanaan Revitalisasi Situs Cagar  
Budaya Di Kabupaten Langkat T.A 2022

Kabupaten Langkat

Langkat, 14 Mei 2022

Langkat, 14 Mei 2022

Langkat, 14 Mei 2022

Langkat, 14 Mei 2022

Langkat, 14 Mei 2022

Langkat, 14 Mei 2022

Langkat, 14 Mei 2022

Langkat, 14 Mei 2022

Langkat, 14 Mei 2022

Langkat, 14 Mei 2022

Langkat, 14 Mei 2022

Langkat, 14 Mei 2022

Langkat, 14 Mei 2022

Langkat, 14 Mei 2022

Langkat, 14 Mei 2022

Langkat, 14 Mei 2022

Langkat, 14 Mei 2022

Langkat, 14 Mei 2022

Langkat, 14 Mei 2022

Langkat, 14 Mei 2022

Langkat, 14 Mei 2022

Langkat, 14 Mei 2022

Langkat, 14 Mei 2022

Langkat, 14 Mei 2022

Langkat, 14 Mei 2022

Langkat, 14 Mei 2022

Langkat, 14 Mei 2022

Langkat, 14 Mei 2022

Langkat, 14 Mei 2022

Langkat, 14 Mei 2022

Langkat, 14 Mei 2022

Langkat, 14 Mei 2022

Langkat, 14 Mei 2022

Langkat, 14 Mei 2022

Langkat, 14 Mei 2022

Langkat, 14 Mei 2022

Langkat, 14 Mei 2022

Langkat, 14 Mei 2022

Langkat, 14 Mei 2022

Langkat, 14 Mei 2022

Langkat, 14 Mei 2022

Langkat, 14 Mei 2022

Langkat, 14 Mei 2022

Langkat, 14 Mei 2022

Langkat, 14 Mei 2022

Langkat, 14 Mei 2022

Langkat, 14 Mei 2022

Langkat, 14 Mei 2022

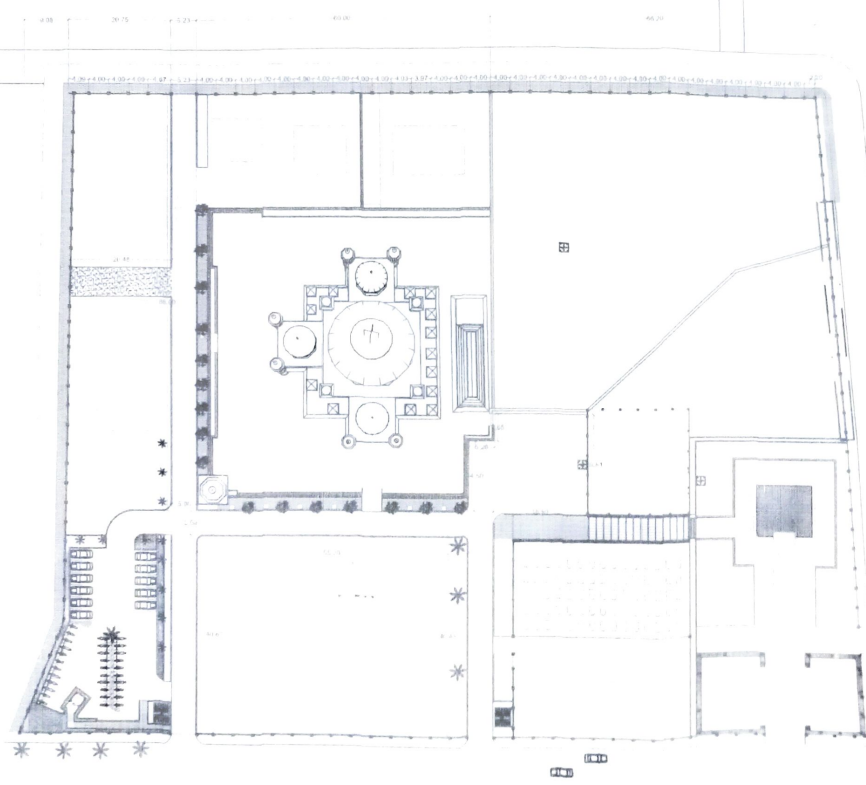

RENCANA PENGASPALAN HOTMIX



DINAS KEBUDAYAAN DAN PARIWISATA  
PROVINSI SUMATERA UTARA

Jl. Medan-Sialang Km. 10,5 No. 100, Medan, Sumatera Utara  
Telp. (061) 451 2222  
Fax. (061) 451 2222

TARIFAN

01/01/2022

Pengelolaan Cagar Budaya Peringkat  
Provinsi Sumatera Utara

01/01/2022

Perencanaan Revitalisasi Situs Cagar  
Budaya Di Kabupaten Langkat T. A 2022

01/01/2022

Kabupaten Langkat

01/01/2022

01/01/2022

01/01/2022

01/01/2022

01/01/2022

01/01/2022

01/01/2022

01/01/2022

01/01/2022

01/01/2022

01/01/2022

01/01/2022

01/01/2022

01/01/2022

01/01/2022

01/01/2022

01/01/2022

01/01/2022

01/01/2022

01/01/2022

01/01/2022

01/01/2022

01/01/2022

01/01/2022

01/01/2022

01/01/2022

01/01/2022

01/01/2022

01/01/2022

01/01/2022

01/01/2022

01/01/2022

01/01/2022

01/01/2022

KANSTIN  
IJUK  
AGREGAT KELAS A  
AGREGAT KELAS C

0.07

0.06

0.05

0.110

0.80

0.80

01/01/2022

01/01/2022

01/01/2022

01/01/2022

01/01/2022

01/01/2022

01/01/2022

01/01/2022

01/01/2022

01/01/2022

01/01/2022

01/01/2022

01/01/2022



UNIVERSITAS ISLAM SUMATERA UTARA  
JALAN KEMENTERIAN DAERAH NO. 100  
MEDAN 20136

Program Studi: Sastra Inggris  
Fakultas Sastra

Penelitian Tindakan Kelas (PTK)  
Tahun 2013/2014

Kelas Sastra Inggris

*[Handwritten Signature]*

*[Handwritten Signature]*

*[Handwritten Signature]*

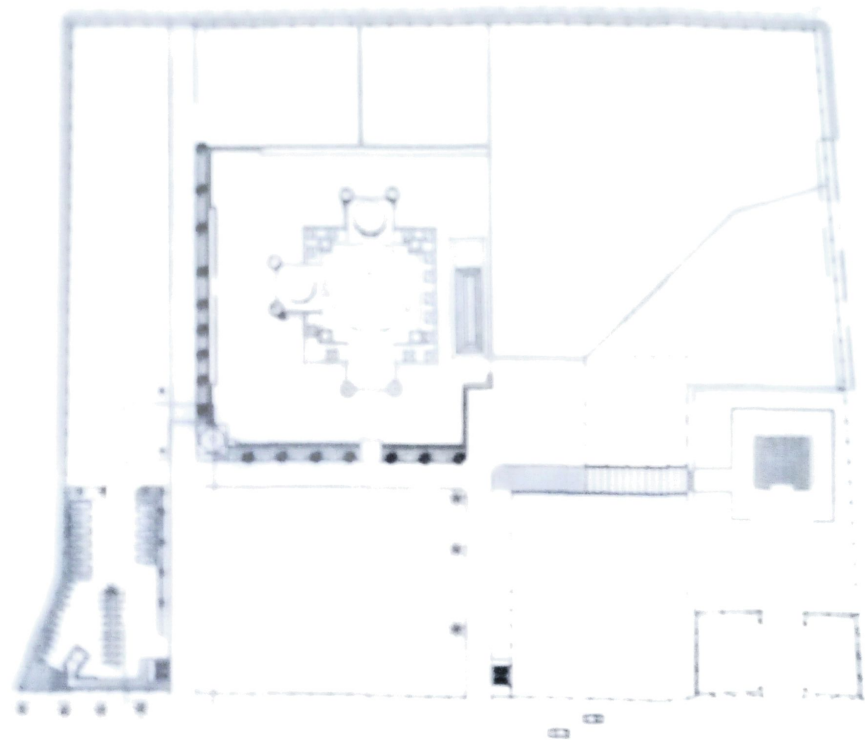

100



DINAS KEBUDAYAAN DAN PARWISATA  
PROVINSI SUMATERA UTARA

01/2021

Jasa Konsultan

Pengelolaan Cagar Budaya Peringkat  
Provinsi Sumatera Utara

2021

Perencanaan Revitalisasi Situs Cagar  
Budaya Di Kabupaten Langkat T.A 2021

Kabupaten Langkat

2021

Perencanaan Revitalisasi Situs Cagar Budaya

2021

DINAS KEBUDAYAAN DAN PARWISATA  
PROVINSI SUMATERA UTARA

Perencanaan Revitalisasi Situs Cagar Budaya  
Kabupaten Langkat T.A 2021

2021

Perencanaan Revitalisasi Situs Cagar Budaya

2021

Perencanaan Revitalisasi Situs Cagar Budaya

2021

Perencanaan Revitalisasi Situs Cagar Budaya

2021

Perencanaan Revitalisasi Situs Cagar Budaya

2021

Perencanaan Revitalisasi Situs Cagar Budaya

2021

Perencanaan Revitalisasi Situs Cagar Budaya

2021

Perencanaan Revitalisasi Situs Cagar Budaya

2021

8.09

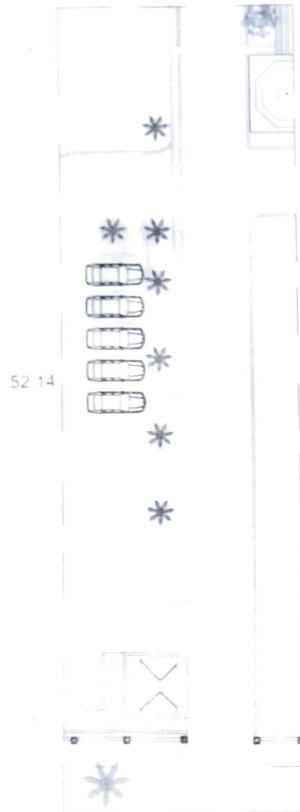

DETAIL RENCANA PARIT





DINAS KEBUDAYAAN DAN PARAWISATA  
PROVINSI SUMATERA UTARA

Pengelolaan Cagar Budaya Peringkat  
Provinsi Sumatera Utara

Perencanaan Revitalisasi Situs Cagar  
Budaya D. Kabupaten Langkat T.A 2022

Kabupaten Langkat

NO. SKETSA

*[Handwritten Signature]*



Ø10-200  
Ø12-150



PLAT BETON  
  
COR BETON  
  
LANTAI KERJA  
PASIR URUG

DETAIL 0-1

Ø10-200  
Ø12-150



PLAT BETON  
  
COR BETON  
  
LANTAI KERJA  
PASIR URUG

DETAIL 0-2