

SITE PLAN EKSISTING
SKALA 1 : 500

PEMBERI TUGAS :



CATATAN :

NAMA PEKERJAAN :
KONSULTAN PERENCANAAN GEDUNG
LOKASI: DED TERMINAL TIPE-B DELI SERDANG

LOKASI :
LUBUK PAKAM - KABUPATEN DELI SERDANG

DIPERIKSA OLEH :
PEJABAT PELAKSANA TEKNIS KEGIATAN SELAKU KEPALA BIDANG ANGKUTAN JALAN

YUNUS PASODUNG, ST.
PENATA TK. 1
NIP. 19680106 199803 1 005

DISETUJUI OLEH :
PENGGUNA ANGGARAN / PPK SELAKU KEPALA DINAS PERHUBUNGAN PROVINSI SUMATERA UTARA



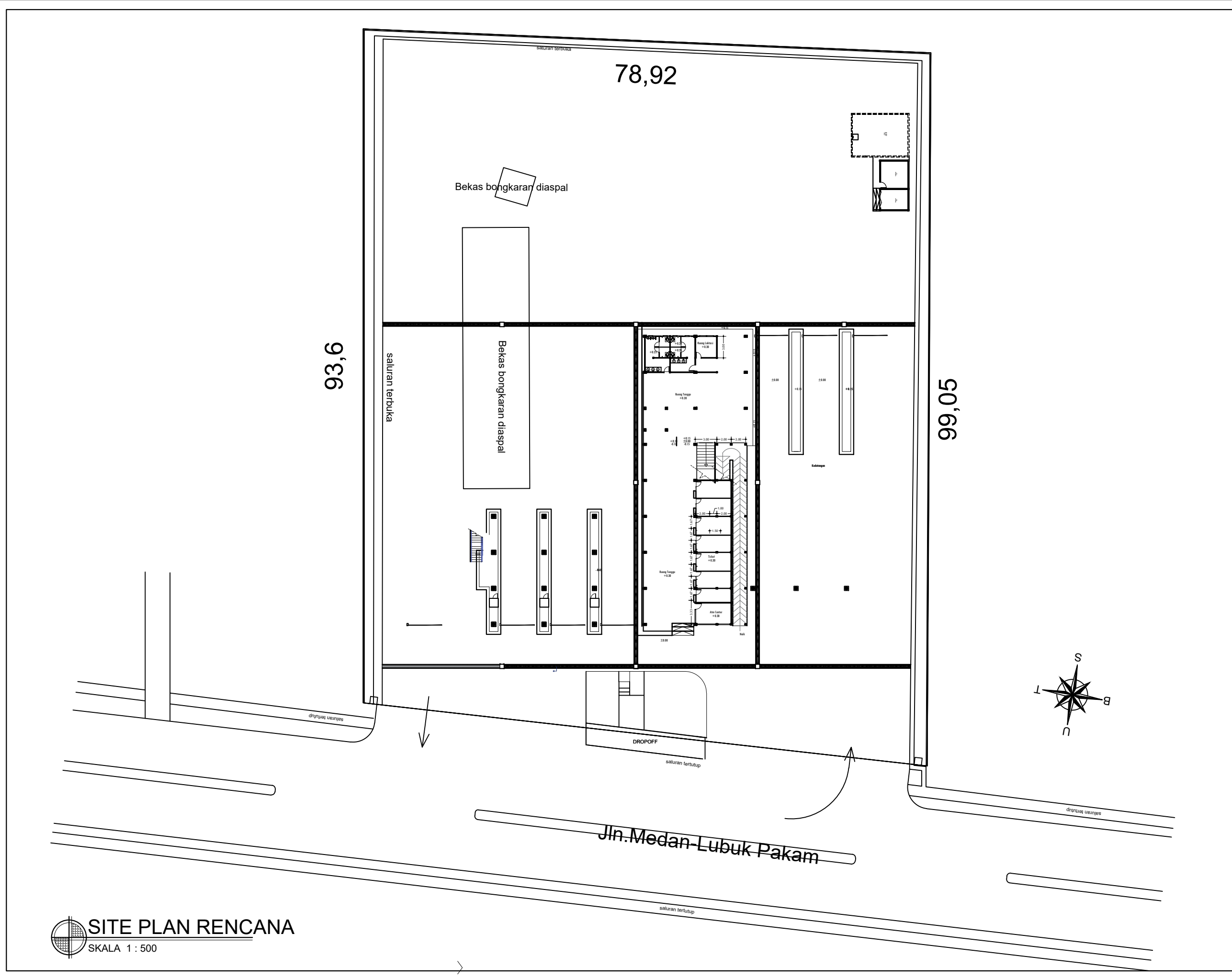

Ir. SUPRYANTO, MM.
PEMBINA UTAMA MUDA
NIP. 19660311 199803 1 00

KONSULTAN PERENCANA :
CV. BILLINDO ENGINEERING CONSULTANT
PERENCANA - PENGAWAS - KONSULTAN TEKNIK
Alamat : Jl. Sei Mesjid No. 44 - C Medan Telp. 061-4150605
- Jl. Diponegoro Km. 5,3 Waja-Dewasari - Bks
Email: billindo9@yahoo.com

TEAM LEADER :	AHLI SIPIL :	DIGAMBAR :
 ARIE INFANTO, ST.	 MARTIUS GINTING	 SUSI ERMADANI, ST.
NAMA GAMBAR		SKALA
SITE PLAN EKSISTING		1:500
KODE GBR.	NO. LBR.	JLH. LBR.
DISHUB- 2022	1	104



SITE PLAN RENCANA
SKALA 1 : 500

PEMBERI TUGAS :		
 PEMERINTAH PROVINSI SUMATERA UTARA DINAS PERHUBUNGAN		
CATATAN :		
NAMA PEKERJAAN :		
KONSULTAN PERENCANAAN GEDUNG		
LOKASI : DED TERMINAL TIPE-B DELI SERDANG		
LOKASI :		
LUBUK PAKAM - KABUPATEN DELI SERDANG		
DIPERIKSA OLEH :		
PEJABAT PELAKSANA TEKNIS KEGIATAN SELAKU KEPALA BIDANG ANGKUTAN JALAN		
YUNUS PASODUNG, ST. PENATA TK. 1 NIP. 19680106 199803 1 005		
DISETUJUI OLEH :		
PENGGUNA ANGGARAN / PPK SELAKU KEPALA DINAS PERHUBUNGAN PROVINSI SUMATERA UTARA		
Ir. SUPRYANTO, MM. PEMBINA UTAMA MUDA NIP. 19660311 199803 1 00		
KONSULTAN PERENCANA :		
 CV. BILLINDO ENGINEERING CONSULTANT PERENCANA - PENGAWAS - KONSULTAN TEKNIK <small>Alamat : Jl. Sei Mesjid No. 44 - C Medan Telp. 061-4158065 Jl. Diponegoro Km. 5,9 Medan Telp. 061-4158065 Email: billindo@kyber.com</small>		
TEAM LEADER :	AHLI SIPIL :	DIGAMBAR :
 ARIE INFANTO, ST.	 MARTIUS GINTING	 SUSI ERMADANI, ST.
NAMA GAMBAR		SKALA
SITE PLAN RENCANA		1:500
KODE GBR.	NO. LBR.	JLH. LBR.
DISHUB- 2022	2	104

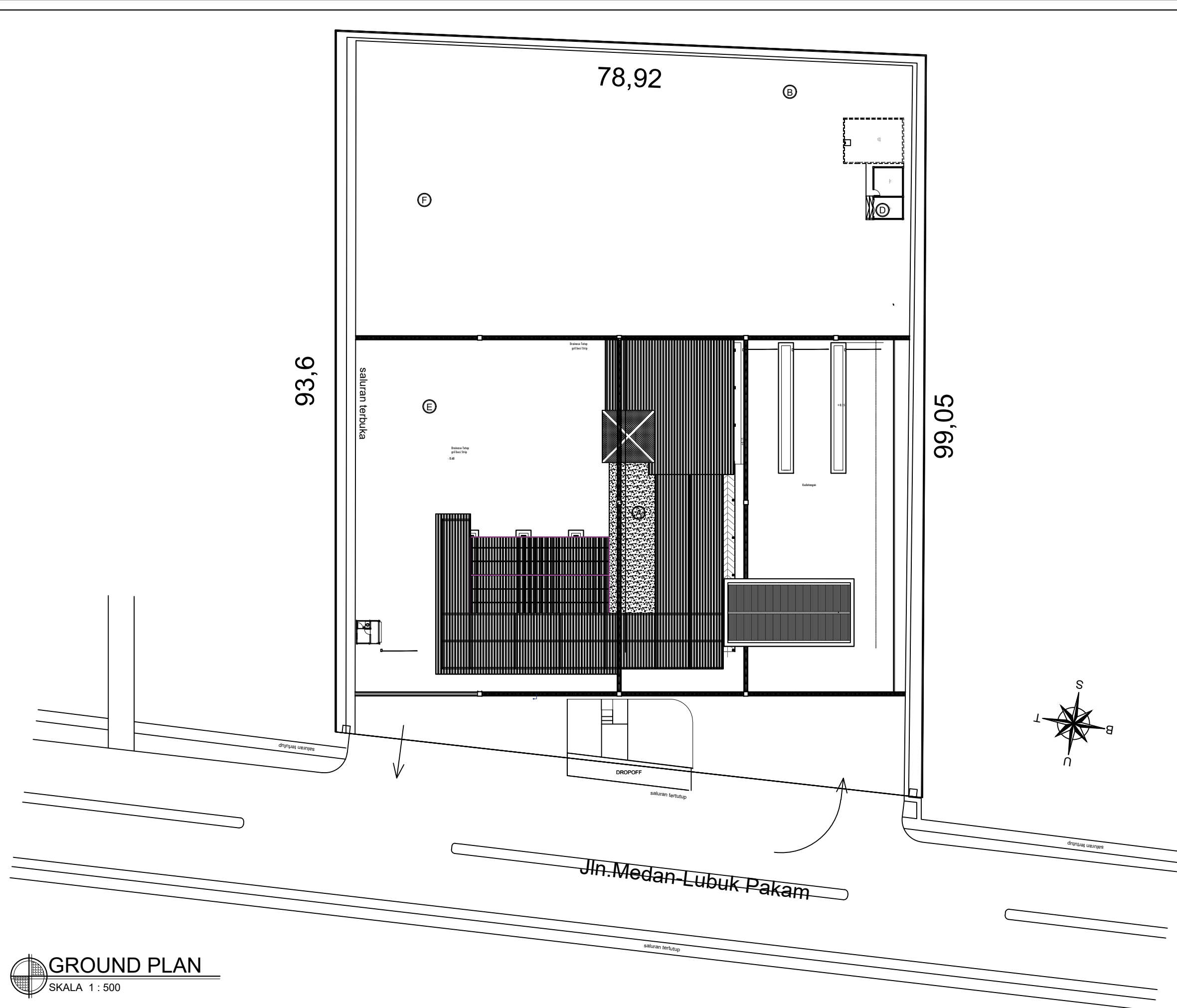

GROUND PLAN
SKALA 1 : 500

PEMBERI TUGAS :



PEMERINTAH PROVINSI SUMATERA UTARA
DINAS PERHUBUNGAN

C A T A T A N :

LEGENDA :

- (A) GEDUNG TERMINAL INDUK
- (B) BENGKEL & RUANG ISTIRAHAT SOPIR
- (C) POS TIKET
- (D) GEDUNG GENSET
- (E) PARKIR RODA 4
- (F) PARKIR RODA 2

NAMA PEKERJAAN :

KONSULTAN PERENCANAAN
GEDUNG
LOKASI: DED TERMINAL TIPE-B DELI
SERDANG

LOKASI :

LUBUK PAKAM - KABUPATEN DELI
SERDANG

DIPERIKSA OLEH :

PEJABAT PELAKSANA TEKNIS KEGIATAN
SELAKU KEPALA BIDANG ANGKUTAN
JALAN

YUNUS PASODUNG, ST.
PENATA TK. 1
NIP. 19680106 199803 1 005

DISETUJUI OLEH :

PENGGUNA ANGGARAN / PPK
SELAKU KEPALA DINAS PERHUBUNGAN
PROVINSI SUMATERA UTARA

Ir. SUPRYANTO, MM.
PEMBINA UTAMA MUDA
NIP. 19660311 199803 1 00

KONSULTAN PERENCANA :



PERENCANA - PENGAWAS - KONSULTAN TEKNIK
Alamat : Jl. Sei Mesjid No. 44 - C Medan Telp. 961-419885
Jl. Diponegoro Km. 5,3 Waja-Dewasari - Mera
Email: billindo@kyber.com



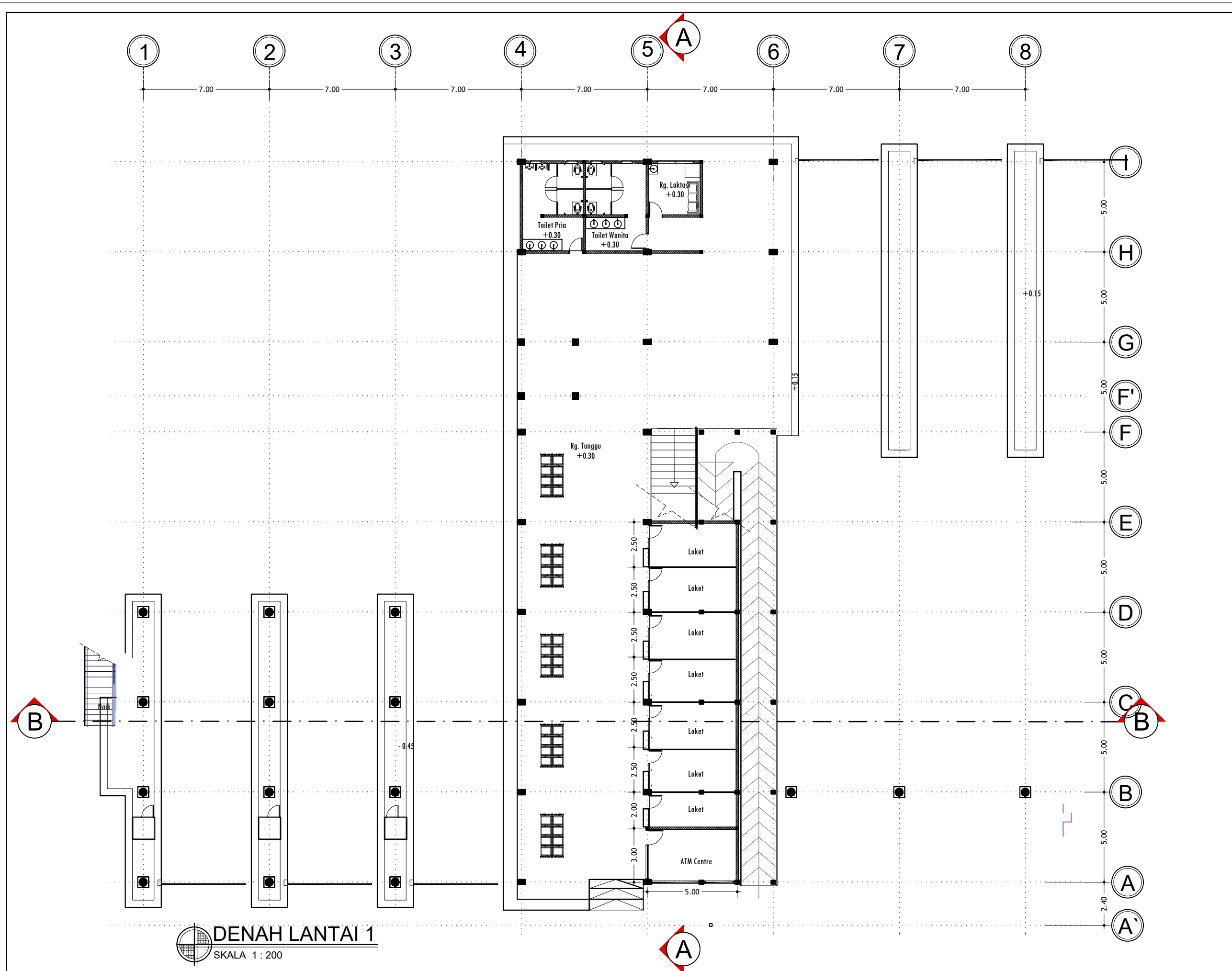

TEAM LEADER :	AHLI SIPIL :	DIGAMBAR :
ARIE INFANTO, ST.	MARTIUS GINTING	SUSI ERMADANI, ST.

NAMA GAMBAR	SKALA
DENAH It. 1	1:500





KODE GBR.	NO. LBR.	JLH. LBR.
DISHUB- 2022	3	104



DENAH LANTAI 1
SKALA 1 : 200

PEMBERI TUGAS :		
 PEMERINTAH PROVINSI SUMATERA UTARA DINAS PERHUBUNGAN		
CATATAN :		
NAMA PEKERJAAN : KONSULTAN PERENCANAAN GEDUNG DED TERMINAL TIPE-B DELI SERDANG		
LOKASI :		
LUBUK PAKAM - KABUPATEN DELI SERDANG		
DIPERIKSA OLEH :		
PEJABAT PELAKSANA TEKNIK KEGIATAN SELAKU KEPALA BIDANG ANGKUTAN JALAN YUNUS PASODUNG, ST. PENATA TK. 1 NIP. 19680106 199803 1 005		
DISETUJUI OLEH :		
PENGGUNA ANGGARAN / PPK SELAKU KEPALA DINAS PERHUBUNGAN PROVINSI SUMATERA UTARA Ir. SUPRYANTO, MM. PEMBINA UTAMA MUDA NIP. 19660311 199803 1 00		
KONSULTAN PERENCANA :		
 CV. BILLINDO ENGINEERING CONSULTANT PERENCANAAN - PENGAWAS - KONSULTAN TEKNIK <small>Alamat : Jl. Sei Menciutan No. 44 - C Medan Telp. 061-4159065 Jl. Djuanda Km. 5,2 Riga-Dusunrejo - Bks Email: billindo@kyber.com</small>		
TEAM LEADER :	AHLI SIPIL :	DIGAMBAR :
		
ARIE INFANTO, ST.	MARTIUS GINTING	SUSI ERMADANI, ST.
NAMA GAMBAR		SKALA
DENAH It. 1		1:200
KODE GBR.	NO. LBR.	JLH. LBR.
DISHUB- 2022	4	104



PEMBERI TUGAS :		
 PEMERINTAH PROVINSI SUMATERA UTARA DINAS PERHUBUNGAN		
CATATAN :		
NAMA PEKERJAAN : KONSULTAN PERENCANAAN GEDUNG DED TERMINAL TIPE-B DELI SERDANG		
LOKASI : LUBUK PAKAM - KABUPATEN DELI SERDANG		
DIPERIKSA OLEH : PEJABAT PELAKSANA TEKNIS KEGIATAN SELAKU KEPALA BIDANG ANGKUTAN JALAN YUNUS PASODUNG, ST. PENATA TK. 1 NIP. 19680106 199803 1 005		
DISETUJUI OLEH : PENGUNA ANGGARAN / PPK SELAKU KEPALA DINAS PERHUBUNGAN PROVINSI SUMATERA UTARA Ir. SUPRYANTO, MM. PEMBINA UTAMA MUDA NIP. 19660311 199803 1 00		
KONSULTAN PERENCANA :  CV. BILLINDO ENGINEERING CONSULTANT PERENCANA - PENGAWAS - KONSULTAN TEKNIK <small>Alamat : Jl. Sei Mesjid No. 44 - C Medan Telp. 061-4198865 Jl. Diponegoro Km. 5,3 Sibolga Telp. 061-4198865 Email: billindo@kyshoo.com</small>		
TEAM LEADER :  ARIE INFANTO, ST.	AHLI SIPIL :  MARTIUS GINTING	DIGAMBAR :  SUSI ERMADANI, ST.
NAMA GAMBAR		SKALA
DENAH It. 2		1:200
KODE GBR.	NO. LBR.	JLH. LBR.
DISHUB- 2022	5	104

DENAH LANTAI 2
SKALA 1 : 200

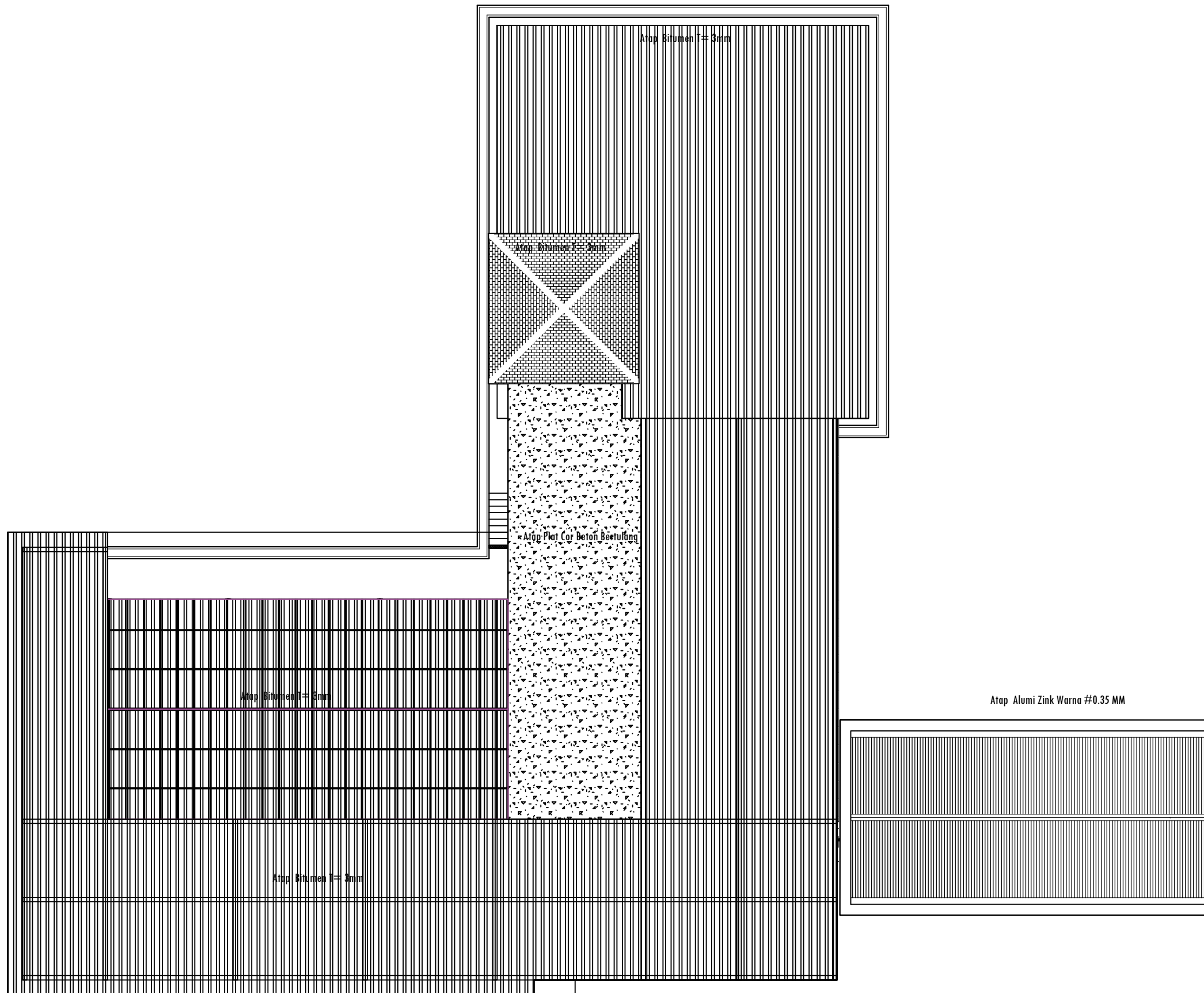

DENAH ATAP
SKALA 1 : 200

PEMBERI TUGAS :



PEMERINTAH PROVINSI SUMATERA UTARA
DINAS PERHUBUNGAN

CATATAN :

NAMA PEKERJAAN :

KONSULTAN PERENCANAAN
GEDUNG
LOKASI: DED TERMINAL TIPE-B DELI SERDANG

LOKASI :

LUBUK PAKAM - KABUPATEN DELI SERDANG

DIPERIKSA OLEH :

PEJABAT PELAKSANA TEKNIS KEGIATAN SELAKU KEPALA BIDANG ANGKUTAN JALAN

YUNUS PASODUNG, ST.
PENATA TK. 1
NIP. 19680106 199803 1 005

DISETUJUI OLEH :

PENGGUNA ANGGARAN / PPK SELAKU KEPALA DINAS PERHUBUNGAN PROVINSI SUMATERA UTARA

Ir. SUPRYANTO, MM.
PEMBINA UTAMA MUDA
NIP. 19660311 199803 1 00

KONSULTAN PERENCANA :



TEAM LEADER : AHLI SIPIL : DIGAMBAR :

(Signature) *(Signature)* *(Signature)*
ARIE INFANTO, ST. MARTIUS GINTING SUSI ERMADANI, ST.

NAMA GAMBAR SKALA

DENAH ATAP 1:200

KODE GBR. NO. LBR. JLH. LBR.

DISHUB-2022 6 104

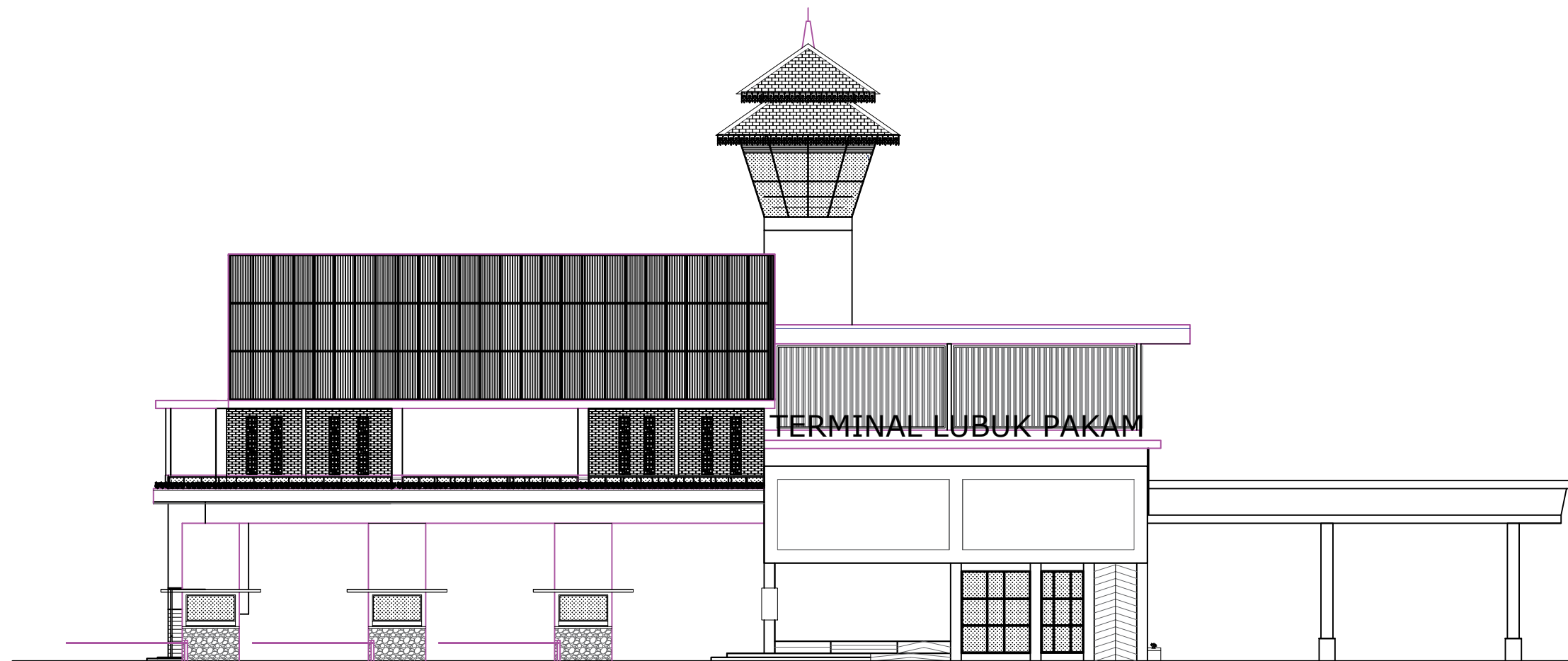

TAMPAK DEPAN
SKALA 1 : 200

PEMBERI TUGAS :



PEMERINTAH PROVINSI SUMATERA UTARA
DINAS PERHUBUNGAN

CATATAN :

NAMA
PEKERJAAN :

KONSULTAN PERENCANAAN
GEDUNG
LOKASI: DED TERMINAL TIPE-B DELI
SERDANG

LOKASI :

LUBUK PAKAM - KABUPATEN DELI
SERDANG

DIPERIKSA OLEH :

PEJABAT PELAKSANA TEKNIS KEGIATAN
SELAKU KEPALA BIDANG ANGKUTAN
JALAN

YUNUS PASODUNG, ST.
PENATA TK. 1
NIP. 19680106 199803 1 005

DISETUJUI OLEH :

PENGGUNA ANGGARAN / PPK
SELAKU KEPALA DINAS PERHUBUNGAN
PROVINSI SUMATERA UTARA

Ir. SUPRYANTO, MM.
PEMBINA UTAMA MUDA
NIP. 19660311 199803 1 00

KONSULTAN PERENCANA :



TEAM LEADER : AHLI SIPIL : DIGAMBAR :

(Signature) *(Signature)* *(Signature)*
ARIE INFANTO, ST. MARTIUS GINTING SUSI ERMADANI, ST.

NAMA GAMBAR SKALA
TAMPAK DEPAN 1:200

KODE GBR.	NO. LBR.	JLH. LBR.
DISHUB- 2022	7	104



TAMPAK BELAKANG
SKALA 1 : 200

PEMBERI TUGAS :



PEMERINTAH PROVINSI SUMATERA UTARA
DINAS PERHUBUNGAN

CATATAN :

NAMA PEKERJAAN :

KONSULTAN PERENCANAAN
GEDUNG
LOKASI: DED TERMINAL TIPE-B DELI
SERDANG

LOKASI :

LUBUK PAKAM - KABUPATEN DELI
SERDANG

DIPERIKSA OLEH :

PEJABAT PELAKSANA TEKNIS KEGIATAN
SELAKU KEPALA BIDANG ANGKUTAN
JALAN

YUNUS PASODUNG, ST.
PENATA TK. 1
NIP. 19680106 199803 1 005

DISETUJUI OLEH :

PENGGUNA ANGGARAN / PPK
SELAKU KEPALA DINAS PERHUBUNGAN
PROVINSI SUMATERA UTARA

Ir. SUPRYANTO, MM.
PEMBINA UTAMA MUDA
NIP. 19660311 199803 1 00

KONSULTAN PERENCANA :



TEAM LEADER : AHLI SIPIL : DIGAMBAR :

(Signature) *(Signature)* *(Signature)*
ARIE INFANTO, ST. MARTIUS GINTING SUSI ERMADANI, ST.

NAMA GAMBAR SKALA

TAMPAK BELAKANG 1:200

KODE GBR. NO. LBR. JLH. LBR.

DISHUB- 2022 8 104



 **TAMPAK SAMPING KANAN**

PEMBERI TUGAS :



PEMERINTAH PROVINSI SUMATERA UTARA
DINAS PERHUBUNGAN

CATATAN :

NAMA
PEKERJAAN :

KONSULTAN PERENCANAAN
GEDUNG
LOKASI: DED TERMINAL TIPE-B DELI
SERDANG

LOKASI :

LUBUK PAKAM - KABUPATEN DELI
SERDANG

DIPERIKSA OLEH :

PEJABAT PELAKSANA TEKNIS KEGIATAN
SELAKU KEPALA BIDANG ANGKUTAN
JALAN

YUNUS PASODUNG, ST.
PENATA TK. 1
NIP. 19680106 199803 1 005

DISETUJUI OLEH :

PENGGUNA ANGGARAN / PPK
SELAKU KEPALA DINAS PERHUBUNGAN
PROVINSI SUMATERA UTARA

Ir. SUPRYANTO, MM.
PEMBINA UTAMA MUJDA
NIP. 19660311 199803 1 00

KONSULTAN PERENCANA :



TEAM LEADER : AHLI SIPIL : DIGAMBAR :

  
ARIE INFANTO, ST. | MARTIUS GINTING | SUSI ERMADANI, ST.

NAMA GAMBAR : SKALA :

TAMPAK KANAN : 1:200

KODE GBR. : NO. LBR. : JLH. LBR.

DISHUB- 2022 : 9 : **104**



TAMPAK SAMPING KIRI
SKALA 1 : 200

PEMBERI TUGAS :



PEMERINTAH PROVINSI SUMATERA UTARA
DINAS PERHUBUNGAN

CATATAN :

NAMA
PEKERJAAN :

KONSULTAN PERENCANAAN
GEDUNG
LOKASI: DED TERMINAL TIPE-B DELI
SERDANG

LOKASI :

LUBUK PAKAM - KABUPATEN DELI
SERDANG

DIPERIKSA OLEH :

PEJABAT PELAKSANA TEKNIS KEGIATAN
SELAKU KEPALA BIDANG ANGKUTAN
JALAN

YUNUS PASODUNG, ST.
PENATA TK. 1
NIP. 19680106 199803 1 005

DISETUJUI OLEH :

PENGGUNA ANGGARAN / PPK
SELAKU KEPALA DINAS PERHUBUNGAN
PROVINSI SUMATERA UTARA

Ir. SUPRYANTO, MM.
PEMBINA UTAMA MUDA
NIP. 19660311 199803 1 00

KONSULTAN PERENCANA :



CV. BILLINDO ENGINEERING CONSULTANT
PERENCANA - PENGAWAS - KONSULTAN TEKNIK
Alamat : Jl. Sei Muncul No. 44 - C Medan Telp. 061-4150505
Jl. Djuanda Km. 5,3 Wg. Djuanda - Medan
Email: billindo@kyber.com

TEAM LEADER : AHLI SIPIL : DIGAMBAR :

  
ARIE INFANTO, ST. | MARTIUS GINTING | SUSI ERMADANI, ST.

NAMA GAMBAR : SKALA :

TAMPAK KIRI : 1:200

KODE GBR. : NO. LBR. : JLH. LBR.

DISHUB- 2022 : 10 : **104**

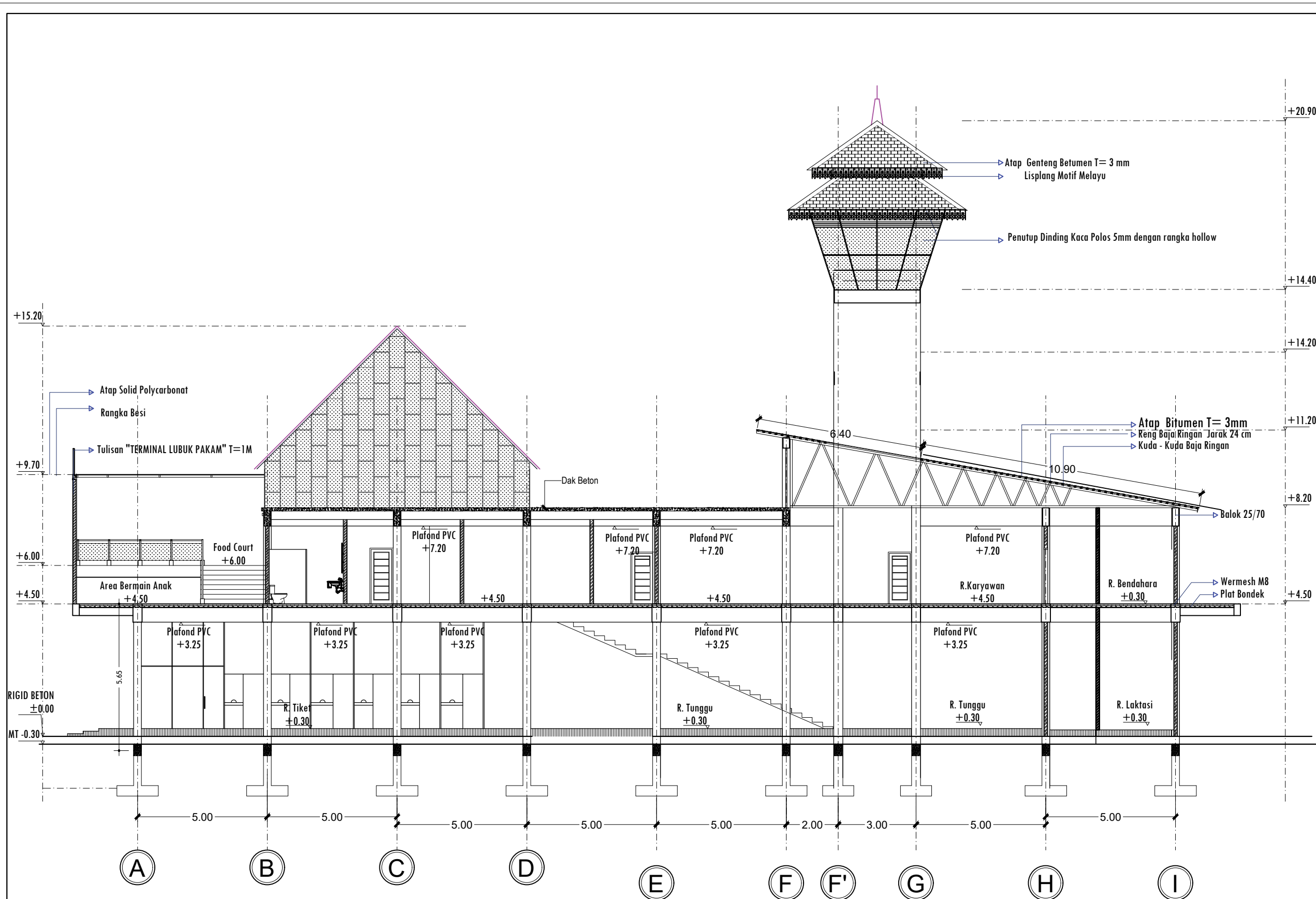

PEMBERI TUGAS :



PEMERINTAH PROVINSI SUMATERA UTARA
DINAS PERHUBUNGAN

CATATAN :

NAMA PEKERJAAN :

KONSULTAN PERENCANAAN
GEDUNG
DED TERMINAL TIPE-B DELI
SERDANG

LOKASI :

LUBUK PAKAM - KABUPATEN DELI
SERDANG

DIPERIKSA OLEH :

PEJABAT PELAKSANA TEKNIK KEGIATAN
SELAKU KEPALA BIDANG ANGKUTAN
JALAN

YUNUS PASODUNG, ST.
PENATA TK. 1
NIP. 19680106 199803 1 005

DISETUJUI OLEH :

PENGGUNA ANGGARAN / PPK
SELAKU KEPALA DINAS PERHUBUNGAN
PROVINSI SUMATERA UTARA

Ir. SUPRYANTO, MM.
PEMBINA UTAMA MUDA
NIP. 19660311 199803 1 00

KONSULTAN PERENCANA :



TEAM LEADER : AHLI SIPIL : DIGAMBAR :

ARIE INFANTO, ST. MARTIUS GINTING SUSI ERMADANI, ST.

NAMA GAMBAR SKALA

POT. A-A 1:150

KODE GBR. NO. LBR. JLH. LBR.

DISHUB-2022 11 104

POTONGAN A-A
SKALA 1 : 150

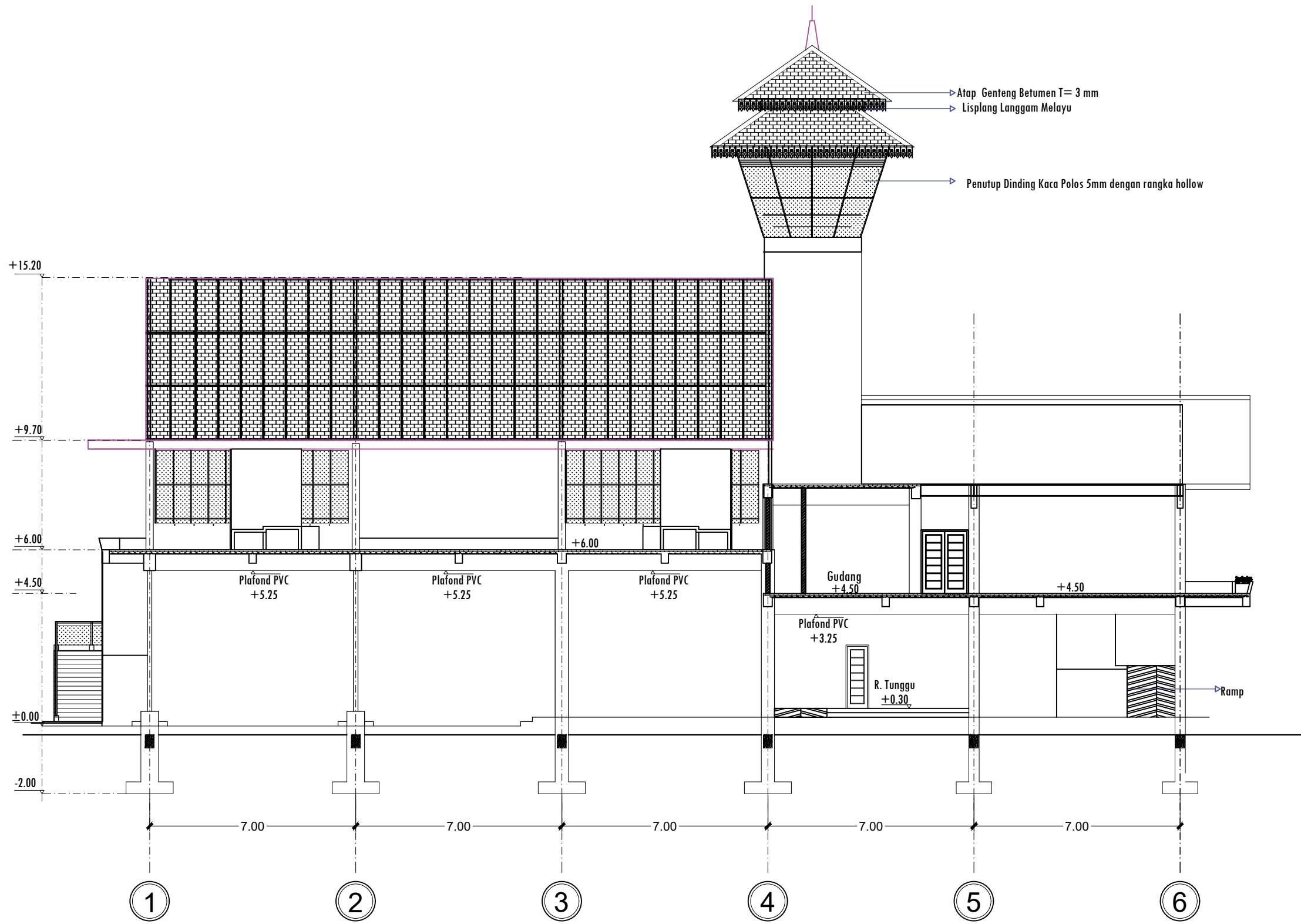

POTONGAN B-B
SKALA 1 : 150

PEMBERI TUGAS :



PEMERINTAH PROVINSI SUMATERA UTARA
DINAS PERHUBUNGAN

CATATAN :

NAMA PEKERJAAN :

KONSULTAN PERENCANAAN
GEDUNG
LOKASI: DED TERMINAL TIPE-B DELI SERDANG

LOKASI :

LUBUK PAKAM - KABUPATEN DELI SERDANG

DIPERIKSA OLEH :

PEJABAT PELAKSANA TEKNIS KEGIATAN
SELAKU KEPALA BIDANG ANGKUTAN
JALAN

YUNUS PASODUNG, ST.
PENATA TK. 1
NIP. 19680106 199803 1 005

DISETUJUI OLEH :

PENGGUNA ANGGARAN / PPK
SELAKU KEPALA DINAS PERHUBUNGAN
PROVINSI SUMATERA UTARA

Ir. SUPRYANTO, MM.
PEMBINA UTAMA MUDA
NIP. 19660311 199803 1 00

KONSULTAN PERENCANA :



TEAM LEADER : AHLI SIPIL : DIGAMBAR :

(Signatures)
ARIE INFANTO, ST. | MARTIUS GINTING | SUSI ERMADANI, ST.

NAMA GAMBAR : SKALA :

POT. B-B : 1:200

KODE GBR. : NO. LBR. : JLH. LBR.

DISHUB- 2022 : 12 : **104**

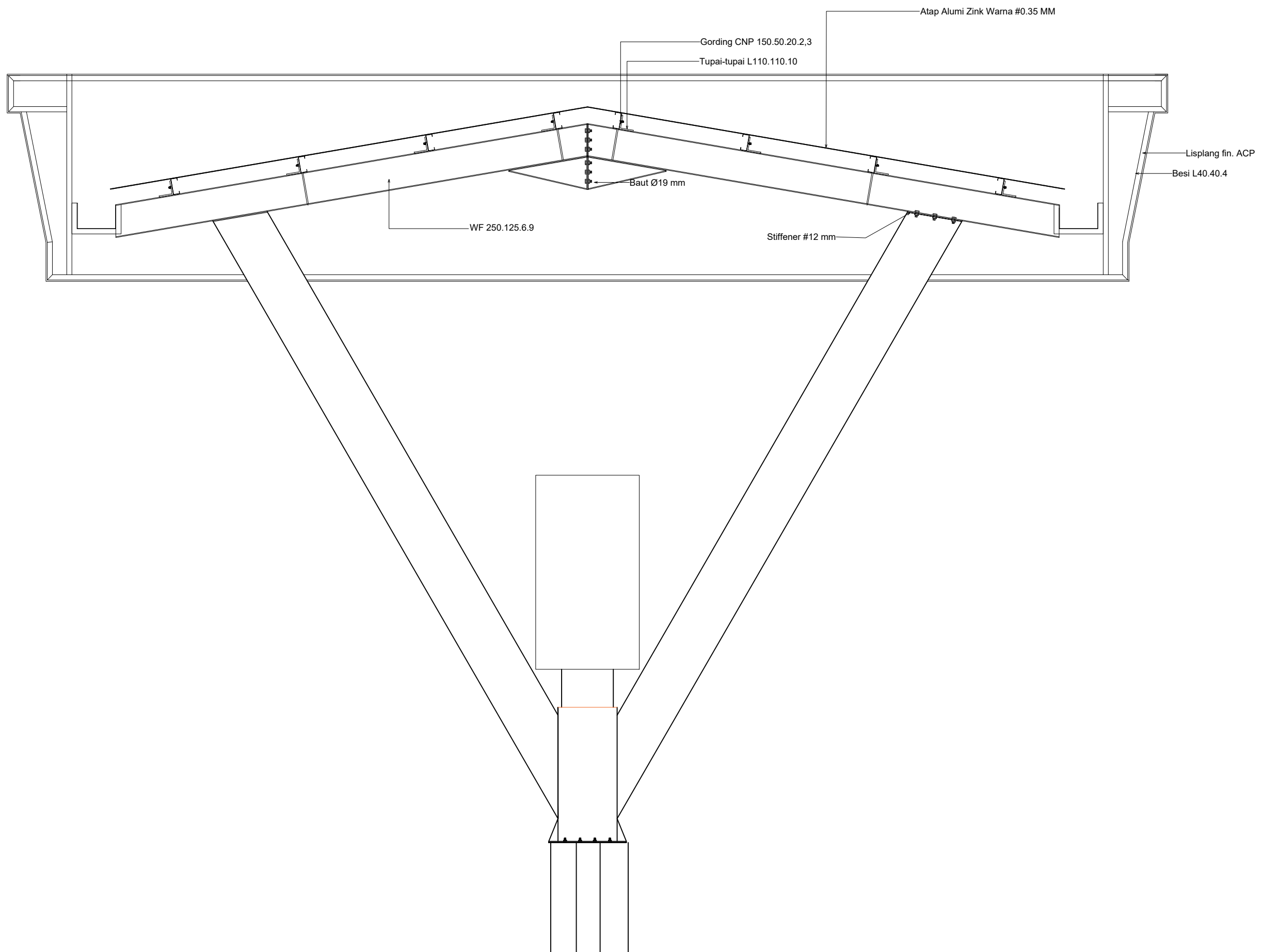

PEMBERI TUGAS :



PEMERINTAH PROVINSI SUMATERA UTARA
DINAS PERHUBUNGAN

CATATAN :

NAMA PEKERJAAN :
KONSULTAN PERENCANAAN
GEDUNG
LOKASI : DED TERMINAL TIPE-B DELI
SERDANG

LOKASI :
LUBUK PAKAM - KABUPATEN DELI
SERDANG

DIPERIKSA OLEH :
PEJABAT PELAKSANA TEKNIS KEGIATAN
SELAKU KEPALA BIDANG ANGKUTAN
JALAN

YUNUS PASODUNG, ST.
PENATA TK. 1
NIP. 19680106 199803 1 005

DISETUJUI OLEH :
PENGGUNA ANGGARAN / PPK
SELAKU KEPALA DINAS PERHUBUNGAN
PROVINSI SUMATERA UTARA

Ir. SUPRYANTO, MM.
PEMBINA UTAMA MUDA
NIP. 19660311 199803 1 00

KONSULTAN PERENCANA :
CV. BILLINDO ENGINEERING CONSULTANT
PERENCANA - PENGAWAS - KONSULTAN TEKNIK
Alamat : Jl. Sei Mendulu No. 44 - C Medan Telp. 061-4150665
Jl. Diponegoro Km. 5,3 Sibolga Telp. 061-4150665
Email: billindo@yahoos.com

TEAM LEADER :	AHLI SIPIL :	DIGAMBAR :
 ARIE INFANTO, ST.	 MARTIUS GINTING	 SUSI ERMADANI, ST.

NAMA GAMBAR	SKALA
GERBANG KEDATANGAN	1:30

KODE GBR.	NO. LBR.	JLH. LBR.
DISHUB- 2022	13	104

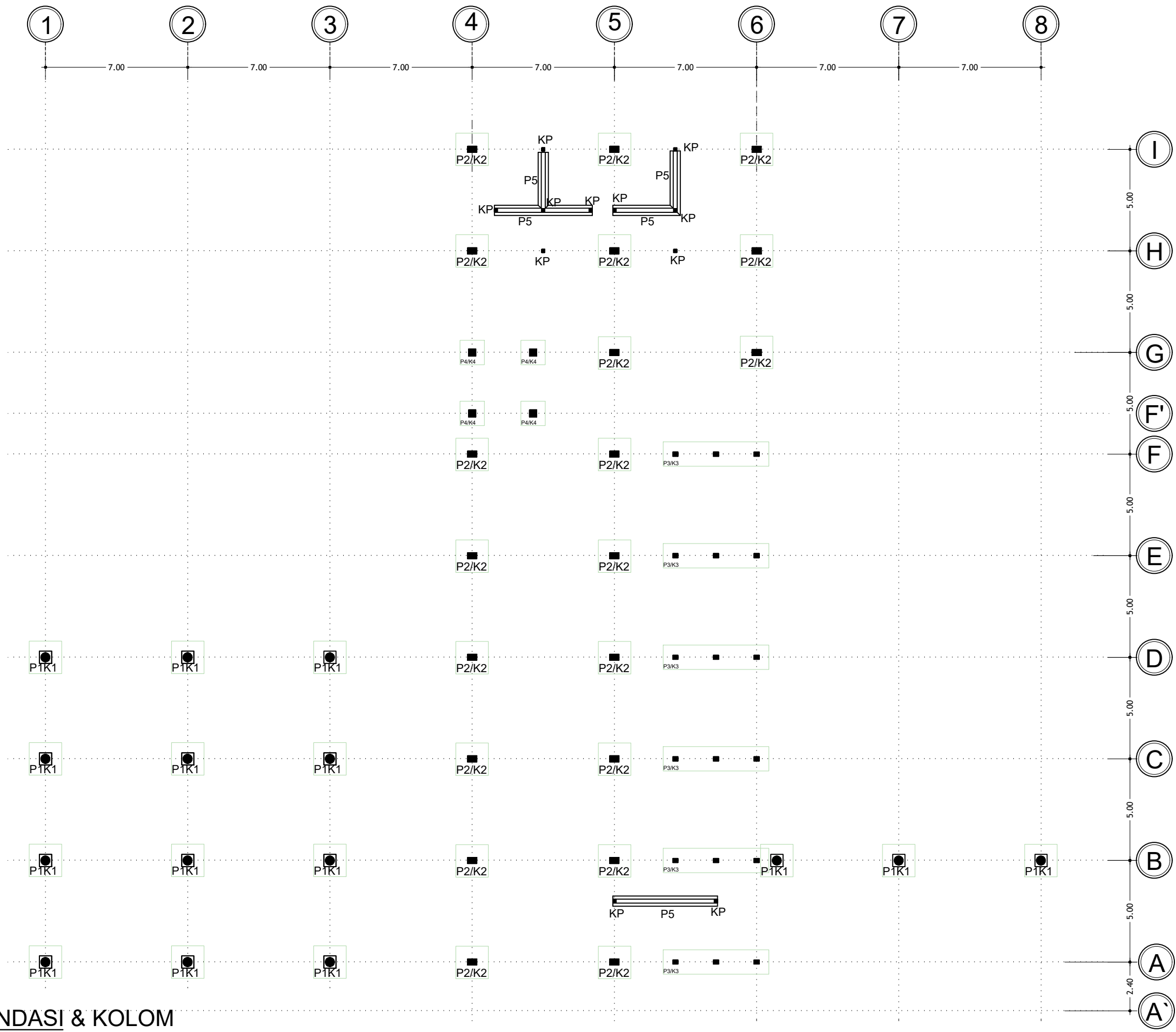

DENAH PONDASI & KOLOM
SKALA 1 : 200

PEMBERI TUGAS :



CATATAN :

NAMA PEKERJAAN :
KONSULTAN PERENCANAAN
GEDUNG
DEK TERMINAL TIPE-B DELI
SERDANG

LOKASI :
LUBUK PAKAM - KABUPATEN DELI
SERDANG

DIPERIKSA OLEH :
PEJABAT PELAKSANA TEKNIS KEGIATAN
SELAKU KEPALA BIDANG ANGKUTAN
JALAN

YUNUS PASODUNG, ST.
PENATA TK. 1
NIP. 19680106 199803 1 005

DISETUJUI OLEH :
PENGGUNA ANGGARAN / PPK
SELAKU KEPALA DINAS PERHUBUNGAN
PROVINSI SUMATERA UTARA

Ir. SUPRYANTO, MM.
PEMBINA UTAMA MUDA
NIP. 19660311 199803 1 00

KONSULTAN PERENCANA :
CV. BILLINDO ENGINEERING CONSULTANT
PERENCANA - PENGAWAS - KONSULTAN TEKNIK
Alamat : Jl. Sei Menadita No. 44 - C Medan Telp. 061-4198065
Jl. Diponegoro Km. 5,3 Sibolga Telp. 061-4198065
Email: billindo@yahoos.com

TEAM LEADER :	AHLI SIPIL :	DIGAMBAR :
ARIE INFANTO, ST.	MARTIUS GINTING	SUSI ERMADANI, ST.
NAMA GAMBAR		SKALA
DENAH PONDASI & KOLOM		1:200
KODE GBR.	NO. LBR.	JLH. LBR.
DISHUB- 2022	14	104

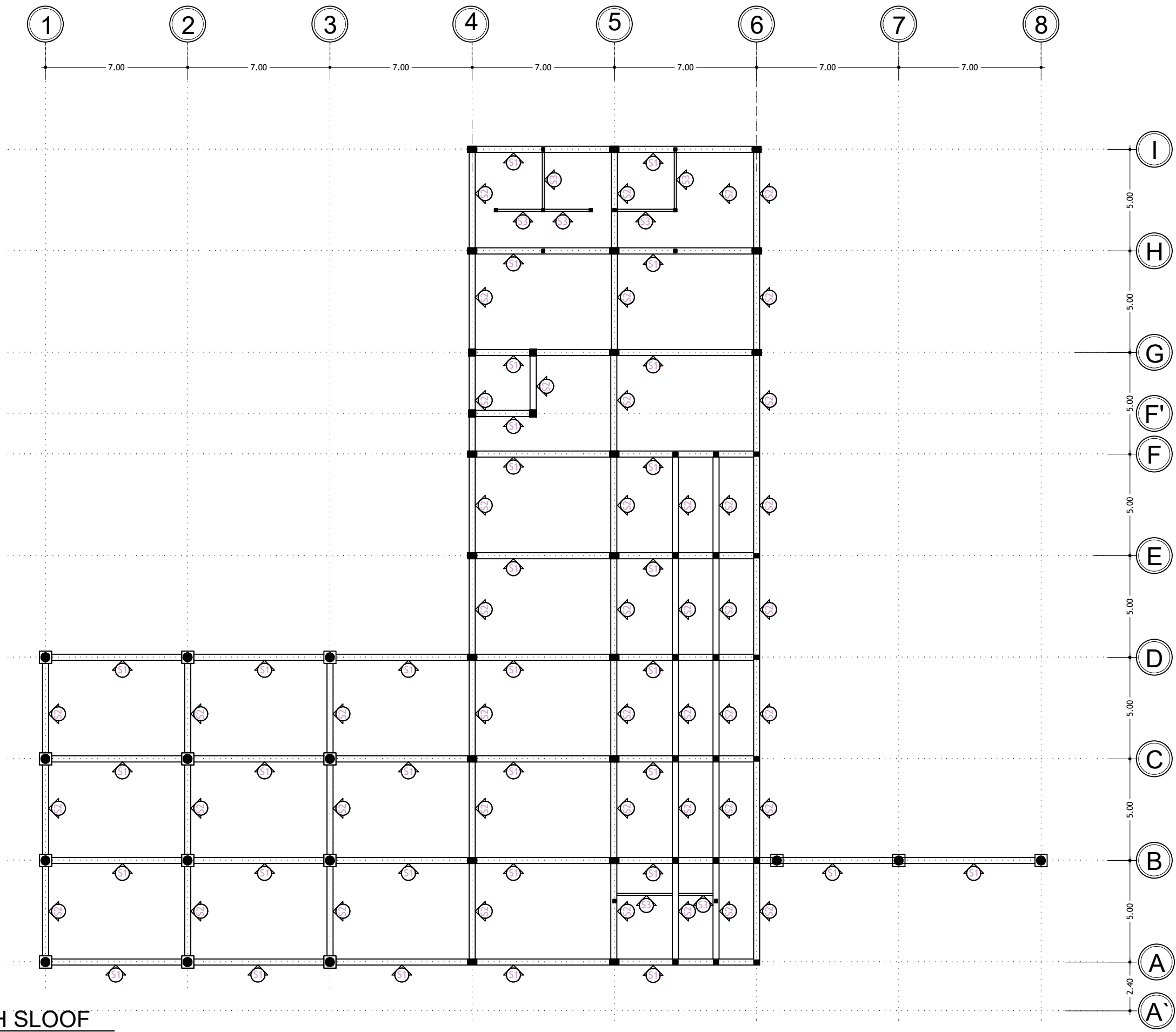

DENAH SLOOF
SKALA 1 : 200

PEMBERI TUGAS :



PEMERINTAH PROVINSI SUMATERA UTARA
DINAS PERHUBUNGAN

CATATAN :

NAMA PEKERJAAN :

KONSULTAN PERENCANAAN
GEDUNG
LOKASI: DED TERMINAL TIPE-B DELI SERDANG

LOKASI :

LUBUK PAKAM - KABUPATEN DELI SERDANG

DIPERIKSA OLEH :

PEJABAT PELAKSANA TEKNIS KEGIATAN
SELAKU KEPALA BIDANG ANGKUTAN
JALAN

YUNUS PASODUNG, ST.
PENATA TK. 1
NIP. 19680106 199803 1 005

DISETUJUI OLEH :

PENGGUNA ANGGARAN / PPK
SELAKU KEPALA DINAS PERHUBUNGAN
PROVINSI SUMATERA UTARA

Ir. SUPRYANTO, MM.
PEMBINA UTAMA MUDA
NIP. 19660311 199803 1 00

KONSULTAN PERENCANA :



TEAM LEADER : AHLI SIPIL : DIGAMBAR :

ARIE INFANTO, ST. MARTIUS GINTING SISI ERMADANI, ST.

NAMA GAMBAR SKALA

DENAH SLOOF 1:200

KODE GBR. NO. LBR. JLH. LBR.

DISHUB-2022 15 104

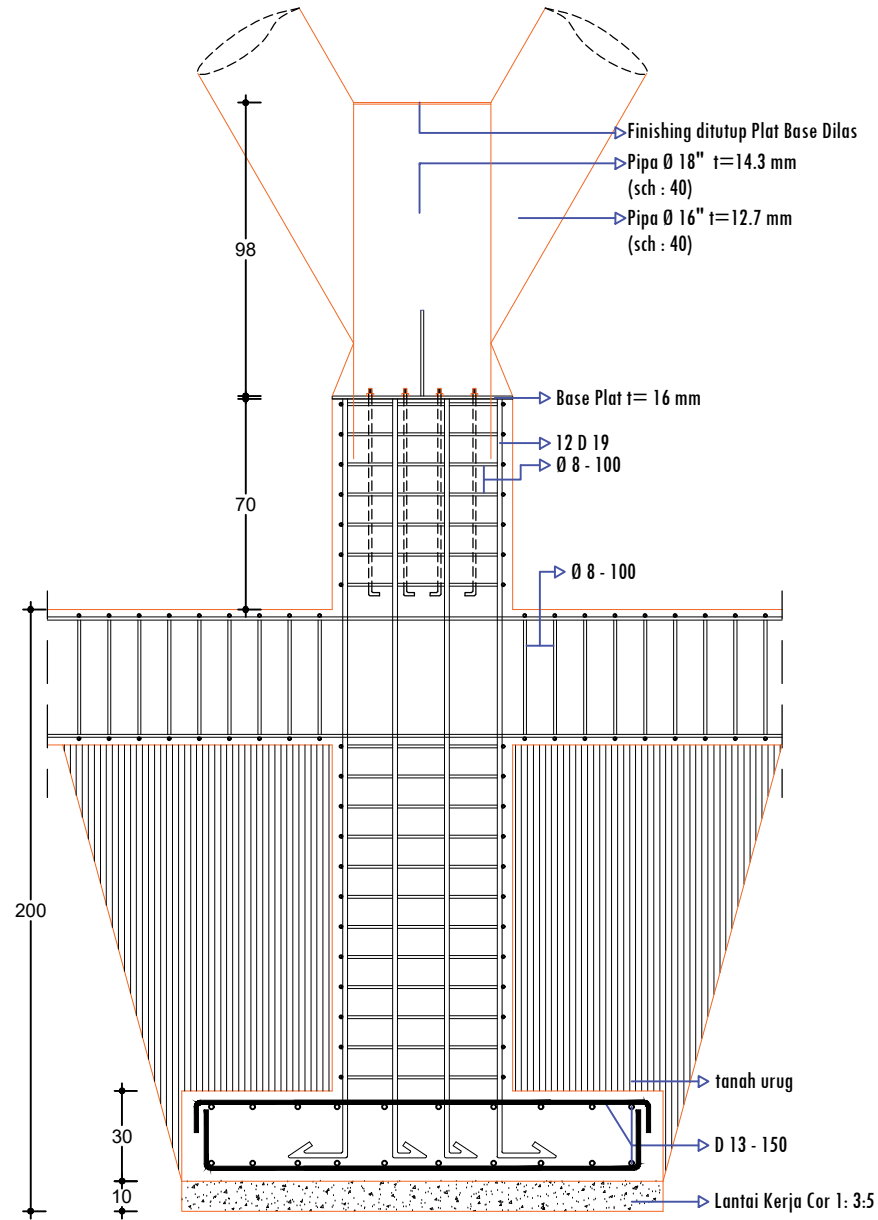
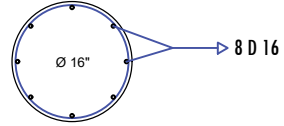
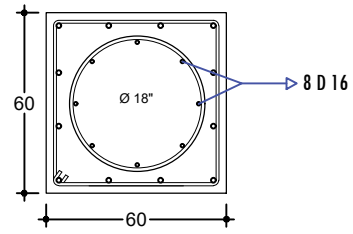

DETAIL POTONGAN A - A
SKALA 1 : 25

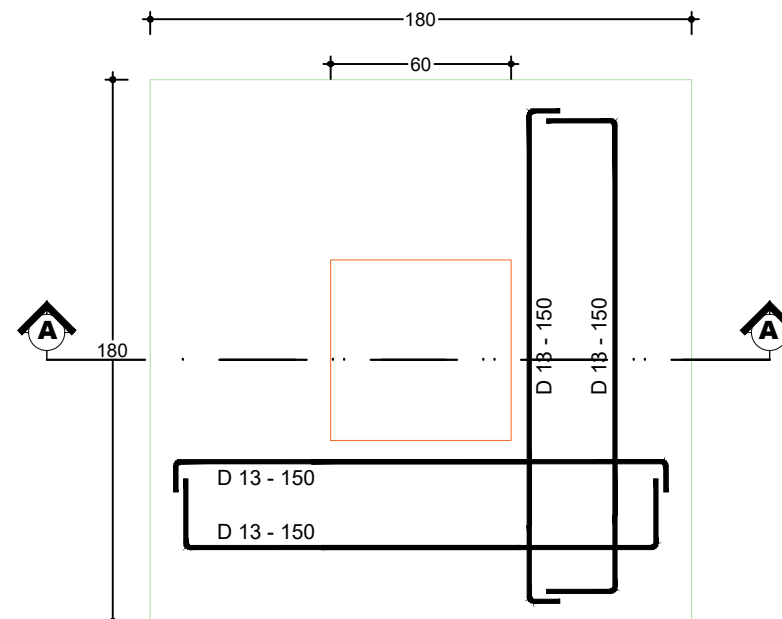

DETAIL PONDASI P1
SKALA 1 : 25

PEMBERI TUGAS :



PEMERINTAH PROVINSI SUMATERA UTARA
DINAS PERHUBUNGAN

CATATAN :

NAMA PEKERJAAN :
KONSULTAN PERENCANAAN
GEDUNG
LOKASI: DED TERMINAL TIPE-B DELI
SERDANG

LOKASI :
LUBUK PAKAM - KABUPATEN DELI
SERDANG

DIPERIKSA OLEH :
PEJABAT PELAKSANA TEKNIS KEGIATAN
SELAKU KEPALA BIDANG ANGKUTAN
JALAN

YUNUS PASODUNG, ST.
PENATA TK. 1
NIP. 19680106 199803 1 005

DISETUJUI OLEH :
PENGGUNA ANGGARAN / PPK
SELAKU KEPALA DINAS PERHUBUNGAN
PROVINSI SUMATERA UTARA

Ir. SUPRYANTO, MM.
PEMBINA UTAMA MUDA
NIP. 19660311 199803 1 00

KONSULTAN PERENCANA :
CV. BILLINDO ENGINEERING CONSULTANT
PERENCANA - PENGAWAS - KONSULTAN TEKNIK
Alamat : Jl. Sei Mendulu No. 44 - C Medan Telp. 961-415865
Jl. Djuanegara Km. 5,3 Waja-Dewasari - Medan
Email: billindo@kyber.com

TEAM LEADER :	AHLI SIPIL :	DIGAMBAR :
 ARIE INFANTO, ST.	 MARTIUS GINTING	 SUSI ERMADANI, ST.

NAMA GAMBAR	SKALA
DETAIL PONDASI P1	1:25

KODE GBR.	NO. LBR.	JLH. LBR.
DISHUB- 2022	16	104

PEMBERI TUGAS :



PEMERINTAH PROVINSI SUMATERA UTARA
DINAS PERHUBUNGAN

CATATAN :

NAMA PEKERJAAN :
KONSULTAN PERENCANAAN
GEDUNG
LOKASI: DED TERMINAL TIPE-B DELI SERDANG

LOKASI :
LUBUK PAKAM - KABUPATEN DELI SERDANG

DIPERIKSA OLEH :
PEJABAT PELAKSANA TEKNIS KEGIATAN
SELAKU KEPALA BIDANG ANGKUTAN
JALAN

YUNUS PASODUNG, ST.
PENATA TK. 1
NIP. 19680106 199803 1 005

DISETUJUI OLEH :
PENGGUNA ANGGARAN / PPK
SELAKU KEPALA DINAS PERHUBUNGAN
PROVINSI SUMATERA UTARA

Ir. SUPRYANTO, MM.
PEMBINA UTAMA MUDA
NIP. 19660311 199803 1 00

KONSULTAN PERENCANA :
CV. BILLINDO ENGINEERING CONSULTANT
PERENCANA - PENGAWAS - KONSULTAN TEKNIK
Alamat : Jl. Sei Menadita No. 44 - C Medan Telp. 061-4159065
Jl. Djoseregara Km. 5,5 Waja-Dewasari - Bina
Email: billindo@kyber.com

TEAM LEADER :	AHLI SIPIL :	DIGAMBAR :
ARIE INFANTO, ST.	MARTIUS GINTING	SUSI ERMADANI, ST.

NAMA GAMBAR	SKALA
DEAIL PONDASI P2	1:25
KODE GBR.	NO. LBR.
DISHUB- 2022	17
	104

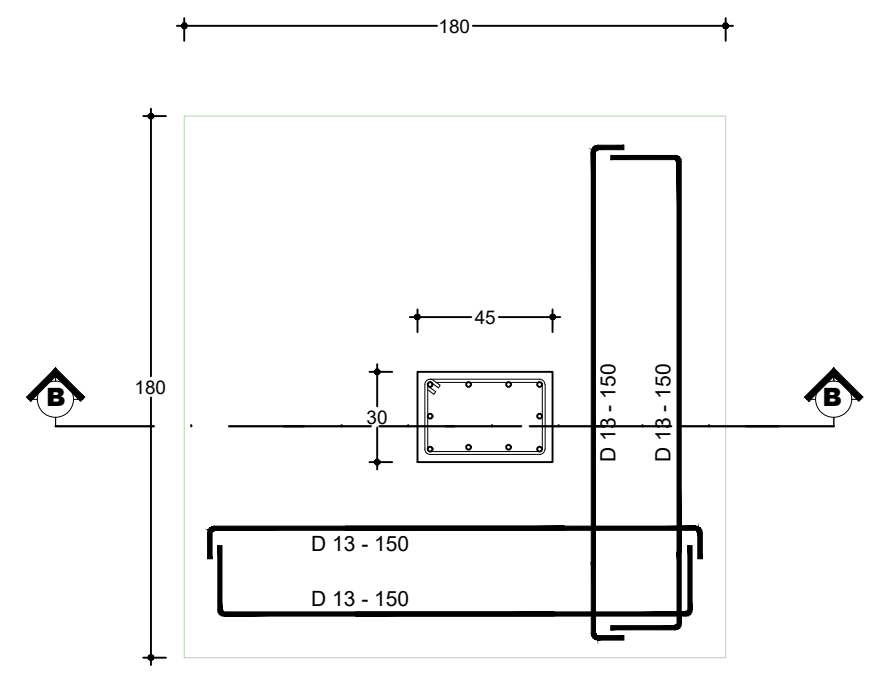

DETAIL PONDASI P2
SKALA 1 : 25

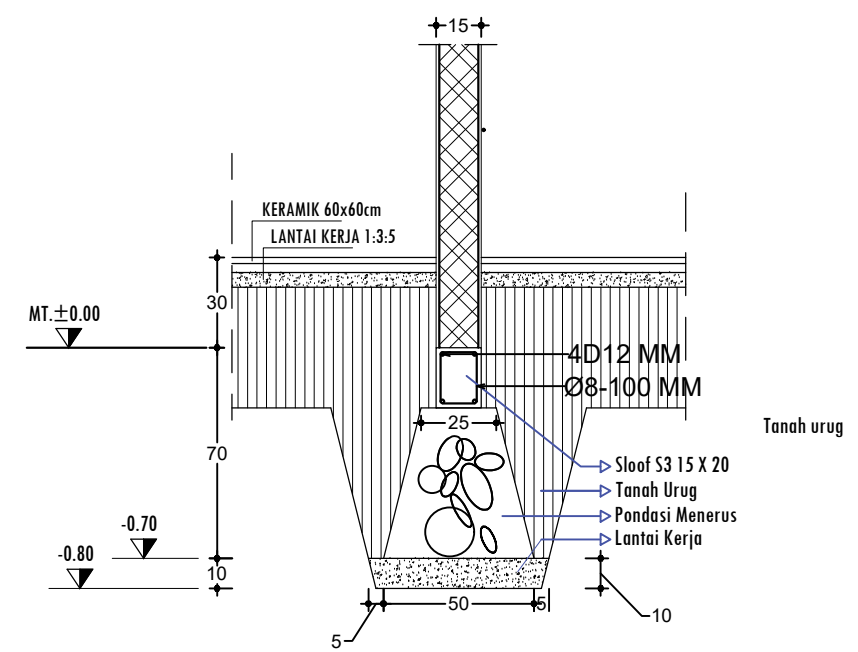

DETAIL POTONGAN PONDASI P5
SKALA 1 : 25

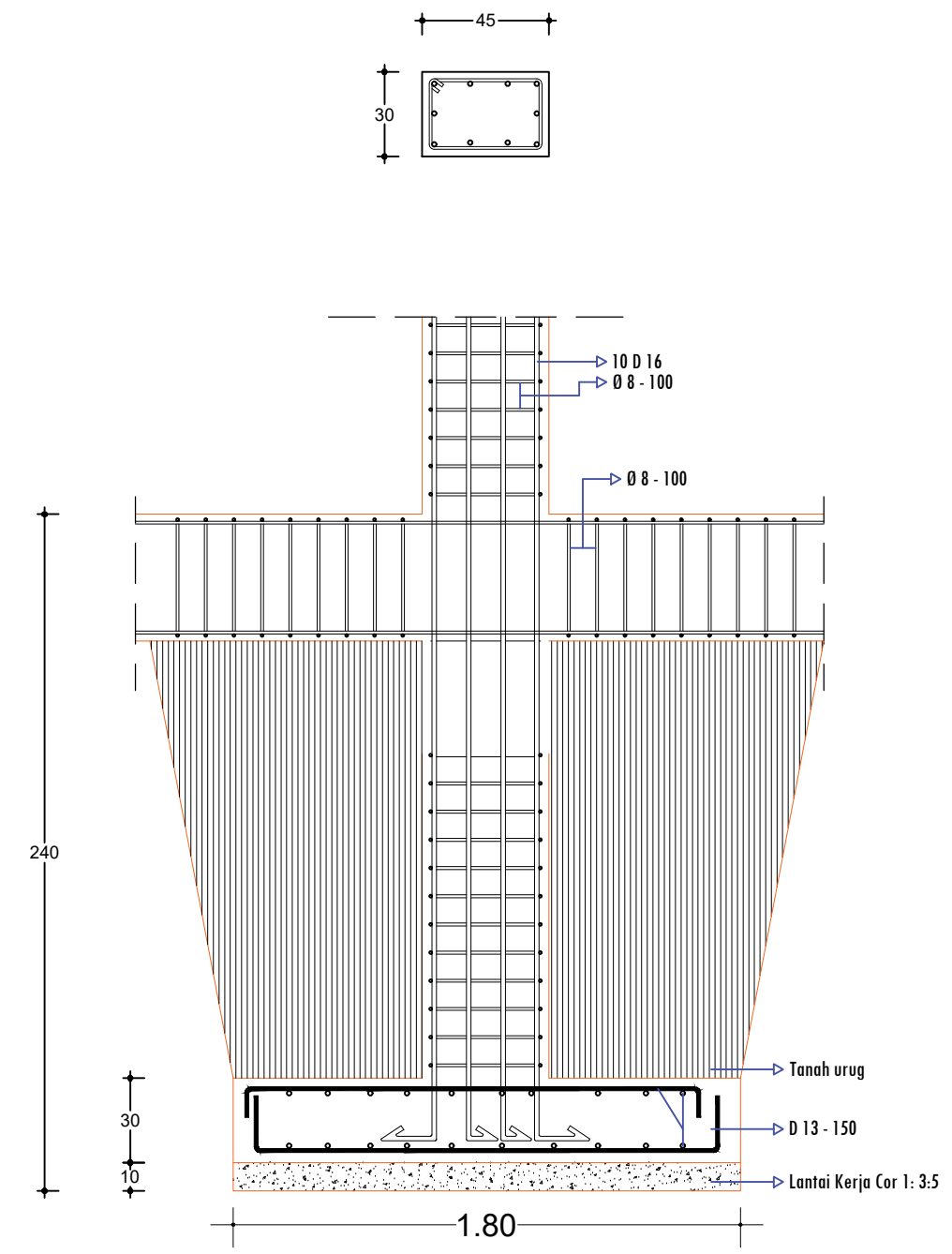

DETAIL POTONGAN B - B
SKALA 1 : 25

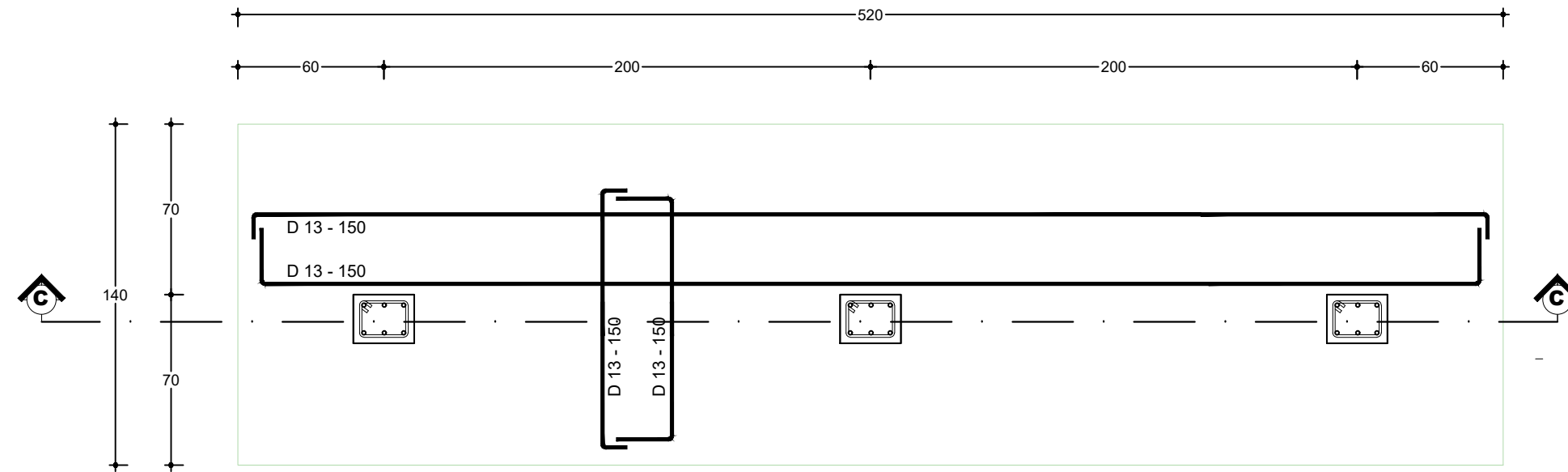

DETAIL PONDASI P3
SKALA 1 : 25

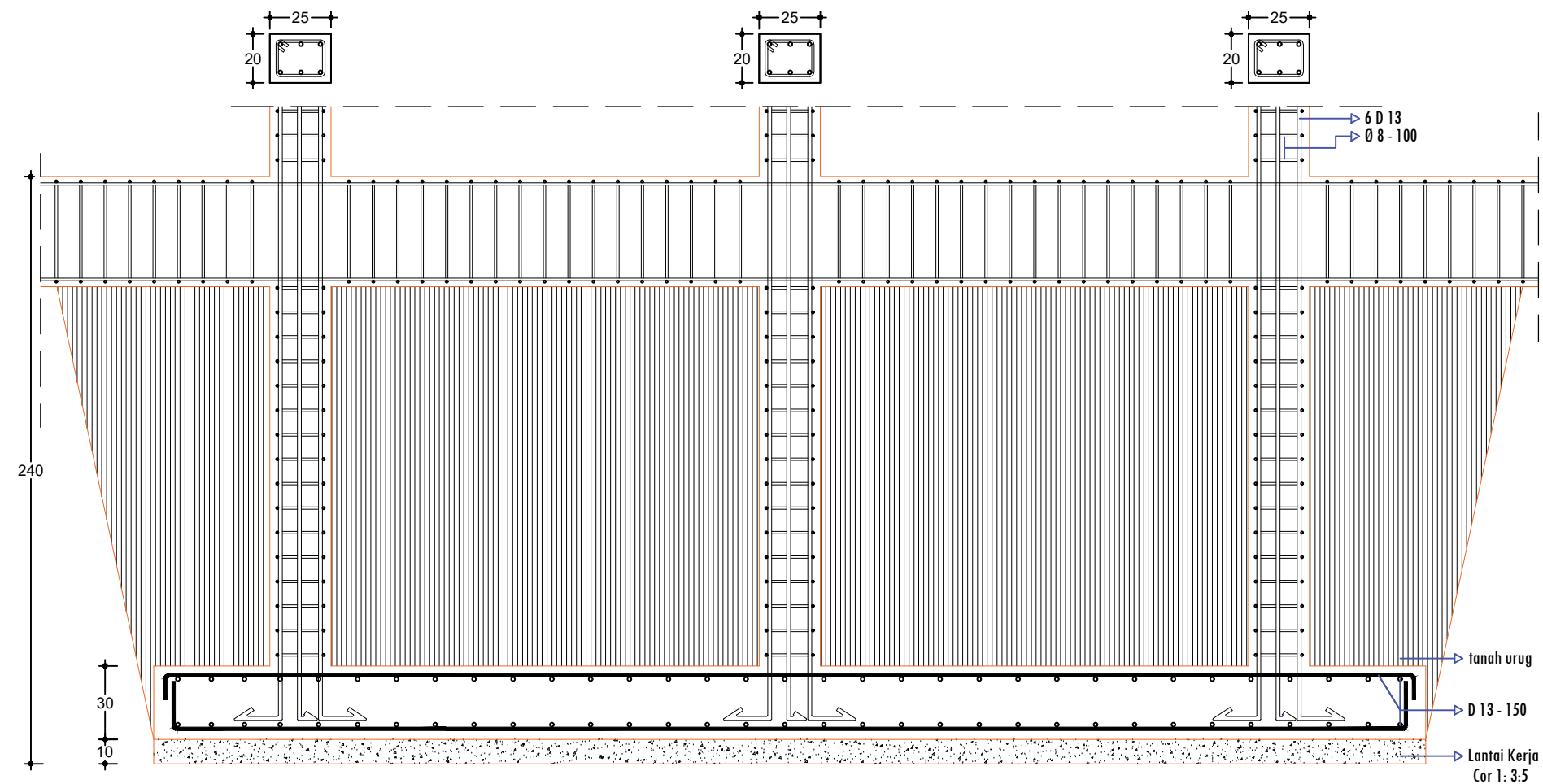

DETAIL POTONGAN C - C
SKALA 1 : 25

PEMBERI TUGAS :



PEMERINTAH PROVINSI SUMATERA UTARA
DINAS PERHUBUNGAN

CATATAN :

NAMA PEKERJAAN :
KONSULTAN PERENCANAAN
GEDUNG
LOKASI: DED TERMINAL TIPE-B DELI SERDANG

LOKASI :
LUBUK PAKAM - KABUPATEN DELI SERDANG

DIPERIKSA OLEH :
PEJABAT PELAKSANA TEKNIS KEGIATAN
SELAKU KEPALA BIDANG ANGKUTAN
JALAN

YUNUS PASODUNG, ST.
PENATA TK. 1
NIP. 19680106 199803 1 005

DISETUJUI OLEH :
PENGGUNA ANGGARAN / PPK
SELAKU KEPALA DINAS PERHUBUNGAN
PROVINSI SUMATERA UTARA

Ir. SUPRYANTO, MM.
PEMBINA UTAMA MUDA
NIP. 19660311 199803 1 00

KONSULTAN PERENCANA :
CV. BILLINDO ENGINEERING CONSULTANT
PERENCANA - PENGAWAS - KONSULTAN TEKNIK
Alamat : Jl. Sei Muncul No. 44 - C Medan Telp. 061-4159065
Jl. Diponegoro Km. 5,2 Waja-Dumai
Email: billindo@yahoos.com

TEAM LEADER :	AHLI SIPIL :	DIGAMBAR :
ARIE INFANTO, ST.	MARTIUS GINTING	SUSI ERMADANI, ST.

NAMA GAMBAR	SKALA
DETAIL PONDASI P3:25	

KODE GBR.	NO. LBR.	JLH. LBR.
DISHUB- 2022	18	104

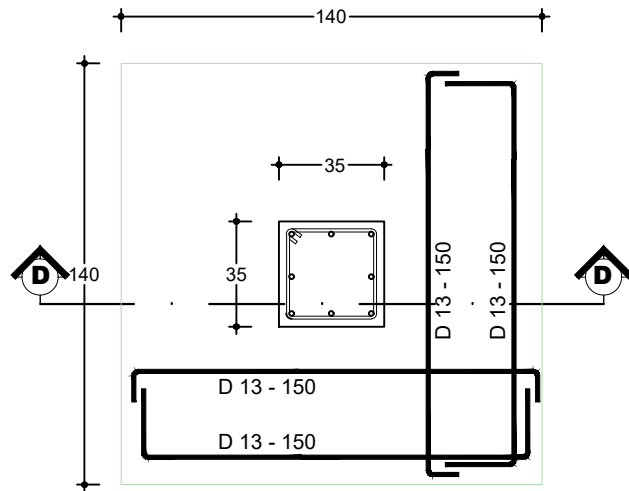

DETAIL PONDASI P4
SKALA 1 : 25

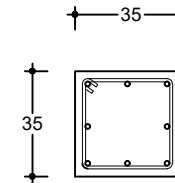

BALOK TYPE	SLOOF (S1 30 x 45)		
	TUMPUAN	LAPANGAN	TUMPUAN
TUL. ATAS	5 D 16	5 D 16	5 D 16
TUL. BAWAH	5 D 16	5 D 16	5 D 16
BEUGEL	Ø 8 - 100	Ø 8 - 150	Ø 8 - 100

BETON TYPE	SLOOF (S2 30 x 45)		
	TUMPUAN	LAPANGAN	TUMPUAN
TUL. ATAS	4 D 16	4 D 16	4 D 16
TUL. BAWAH	4 D 16	4 D 16	4 D 16
BEUGEL	Ø 8 - 100	Ø 8 - 150	Ø 8 - 100

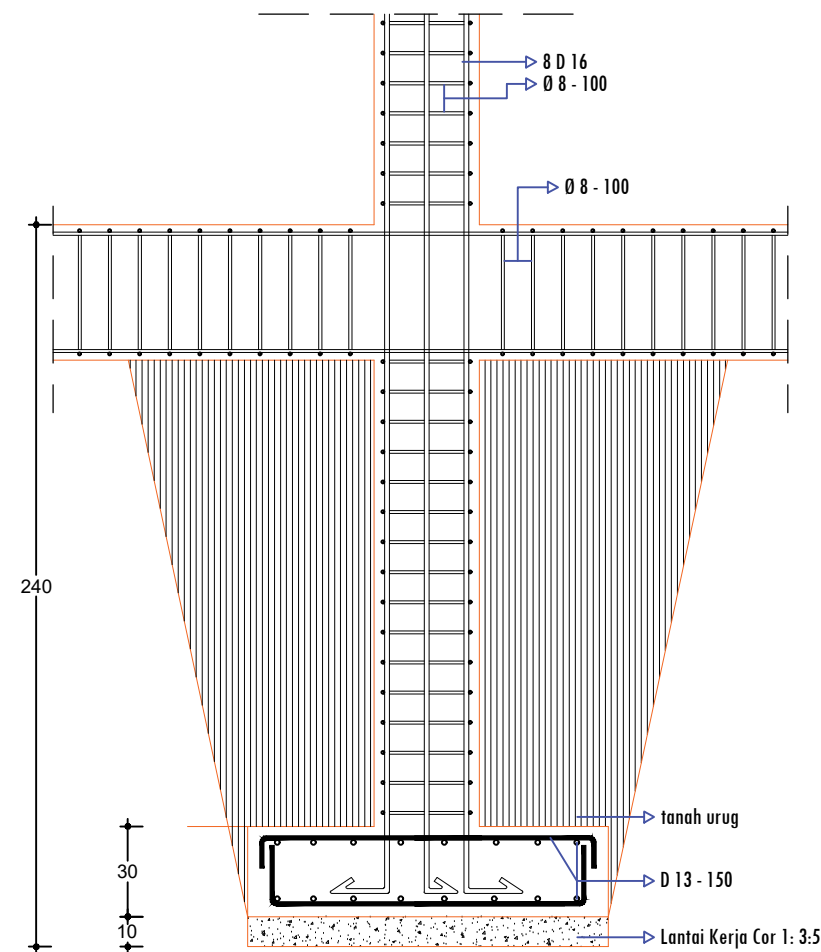

DETAIL POTONGAN D - D
SKALA 1 : 25

PEMBERI TUGAS :



PEMERINTAH PROVINSI SUMATERA UTARA
DINAS PERHUBUNGAN

CATATAN :

NAMA PEKERJAAN :
KONSULTAN PERENCANAAN
GEDUNG
LOKASI: DED TERMINAL TIPE-B DELI SERDANG

LOKASI :
LUBUK PAKAM - KABUPATEN DELI SERDANG

DIPERIKSA OLEH :
PEJABAT PELAKSANA TEKNIS KEGIATAN
SELAKU KEPALA BIDANG ANGKUTAN
JALAN

YUNUS PASODUNG, ST.
PENATA TK. 1
NIP. 19680106 199803 1 005

DISETUJUI OLEH :
PENGUNA ANGGARAN / PPK
SELAKU KEPALA DINAS PERHUBUNGAN
PROVINSI SUMATERA UTARA

Ir. SUPRYANTO, MM.
PEMBINA UTAMA MUDA
NIP. 19660311 199803 1 00

KONSULTAN PERENCANA :
CV. BILLINDO ENGINEERING CONSULTANT
PERENCANA - PENGAWAS - KONSULTAN TEKNIK
Alamat : Jl. Sei Menselita No. 44 - C Medan Telp. 061-4159865
Jl. Djoserangor Km. 2,9 Waja-Dewasari - Nias
Email: billindo@kylshoo.com

TEAM LEADER :	AHLI SIPIL :	DIGAMBAR :
ARIE INFANTO, ST.	MARTIUS GINTING	SUSI ERMADANI, ST.

NAMA GAMBAR : SKALA :
DETAIL PONDASI P4:25

KODE GBR.	NO. LBR.	JLH. LBR.
DISHUB- 2022	19	104

PEMBERI TUGAS :



PEMERINTAH PROVINSI SUMATERA UTARA
DINAS PERHUBUNGAN

CATATAN :

TYPE KOLOM	KOLOM - K1 (60 x 60)		
	TUMPUAN	LAPANGAN	TUMPUAN
TUL. UTAMA	12 D 19	12 D 19	12 D 19
BUEGEL	Ø 8 - 100	Ø 8 - 150	Ø 8 - 100
PIPA BESI	Ø 18 - T=14.3 (ISI BETON , 8 D16)	Ø 18 - T=14.3 (ISI BETON , 8 D16)	Ø 18 - T=14.3 (ISI BETON , 8 D16)
PIPA BESI	Ø 16 - T=12.7 (ISI BETON , 8D16)	Ø 16 - T=12.7 (ISI BETON , 8D16)	Ø 16 - T=12.7 (ISI BETON , 8D16)

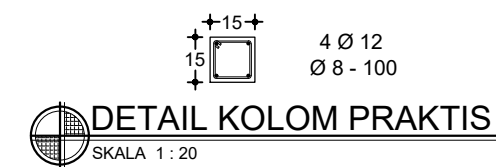

TYPE KOLOM	KOLOM - K2 (30 x 45)		
	TUMPUAN	LAPANGAN	TUMPUAN
TUL. UTAMA	10 D 16	10 D 16	10 D 16
BUEGEL	Ø 8 - 100	Ø 8 - 150	Ø 8 - 100

TYPE KOLOM	KOLOM - K3 (20 x 40)		
	TUMPUAN	LAPANGAN	TUMPUAN
TUL. UTAMA	8 D 13	8 D 13	8 D 13
BUEGEL	Ø 8 - 100	Ø 8 - 150	Ø 8 - 100

NAMA PEKERJAAN :

KONSULTAN PERENCANAAN
GEDUNG
LOKASI: DED TERMINAL TIPE-B DELI
SERDANG

LOKASI :

LUBUK PAKAM - KABUPATEN DELI
SERDANG

DIPERIKSA OLEH :

PEJABAT PELAKSANA TEKNIS KEGIATAN
SELAKU KEPALA BIDANG ANGKUTAN
JALAN

YUNUS PASODUNG, ST.
PENATA TK. 1
NIP. 19680106 199803 1 005

DISETUJUI OLEH :

PENGGUNA ANGGARAN / PPK
SELAKU KEPALA DINAS PERHUBUNGAN
PROVINSI SUMATERA UTARA

Ir. SUPRYANTO, MM.
PEMBINA UTAMA MUDA
NIP. 19660311 199803 1 00

KONSULTAN PERENCANA :



TEAM LEADER : AHLI SIPIL : DIGAMBAR :

ARIE INFANTO, ST. | MARTIUS GINTING | SUSI ERMADANI, ST.

NAMA GAMBAR SKALA

DETAIL KOLOM 1:25

KODE GBR. NO. LBR. JLH. LBR.

DISHUB- 2022 20 104

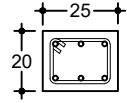
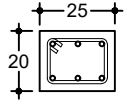
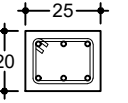
TYPE KOLOM	KOLOM - K4 (20 x 25)		
	TUMPUAN	LAPANGAN	TUMPUAN
			
TUL. UTAMA	6 D 13	6 D 13	6 D 13
BEUGEL	Ø 8 - 100	Ø 8 - 150	Ø 8 - 100

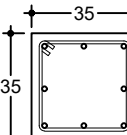
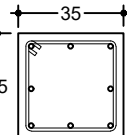
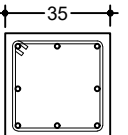
TYPE KOLOM	KOLOM - K5 (35 x 35)		
	TUMPUAN	LAPANGAN	TUMPUAN
			
TUL. UTAMA	8 D 16	8 D 16	8 D 16
BEUGEL	Ø 8 - 100	Ø 8 - 150	Ø 8 - 100

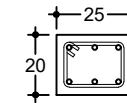
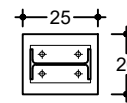
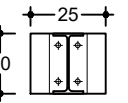
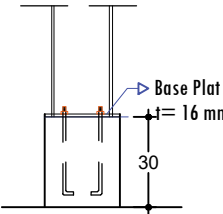
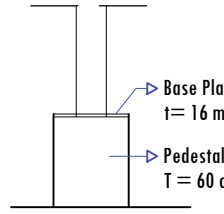
TYPE KOLOM	KOLOM - K6 (20 x 25) T=30 CM -BAJA WF 200		
	TUMPUAN	LAPANGAN	TUMPUAN
			
TUL. UTAMA	KOLOM BESI WF 200 X 100 X 5.5 X 8	KOLOM BESI WF 200 X 100 X 5.5 X 8	KOLOM BESI WF 200 X 100 X 5.5 X 8
BEUGEL	Ø 8 - 100	POSISI LT 2 DIATAS RAM	POSISI LT 2 DIATAS FOODCOURT
			

PEMBERI TUGAS :



PEMERINTAH PROVINSI SUMATERA UTARA
DINAS PERHUBUNGAN

C A T A T A N :

NAMA
PEKERJAAN :

KONSULTAN PERENCANAAN
GEDUNG
LOKASI: DED TERMINAL TIPE-B DELI
SERDANG

LOKASI :

LUBUK PAKAM - KABUPATEN DELI
SERDANG

DIPERIKSA OLEH :

PEJABAT PELAKSANA TEKNIS KEGIATAN
SELAKU KEPALA BIDANG ANGKUTAN
JALAN

YUNUS PASODUNG, ST.
PENATA TK. 1
NIP. 19680106 199803 1 005

DISETUJUI OLEH :

PENGGUNA ANGGARAN / PPK
SELAKU KEPALA DINAS PERHUBUNGAN
PROVINSI SUMATERA UTARA

Ir. SUPRYANTO, MM.
PEMBINA UTAMA MUDA
NIP. 19660311 199803 1 00

KONSULTAN PERENCANA :



TEAM LEADER : AHLI SIPIL : DIGAMBAR :

  
ARIE INFANTO, ST. | MARTIUS GINTING | SUSI ERMADANI, ST.

NAMA GAMBAR : SKALA :

DETAIL KOLOM : 1:25

KODE GBR. : NO. LBR. : JLH. LBR.

DISHUB- 2022 : 21 : 104

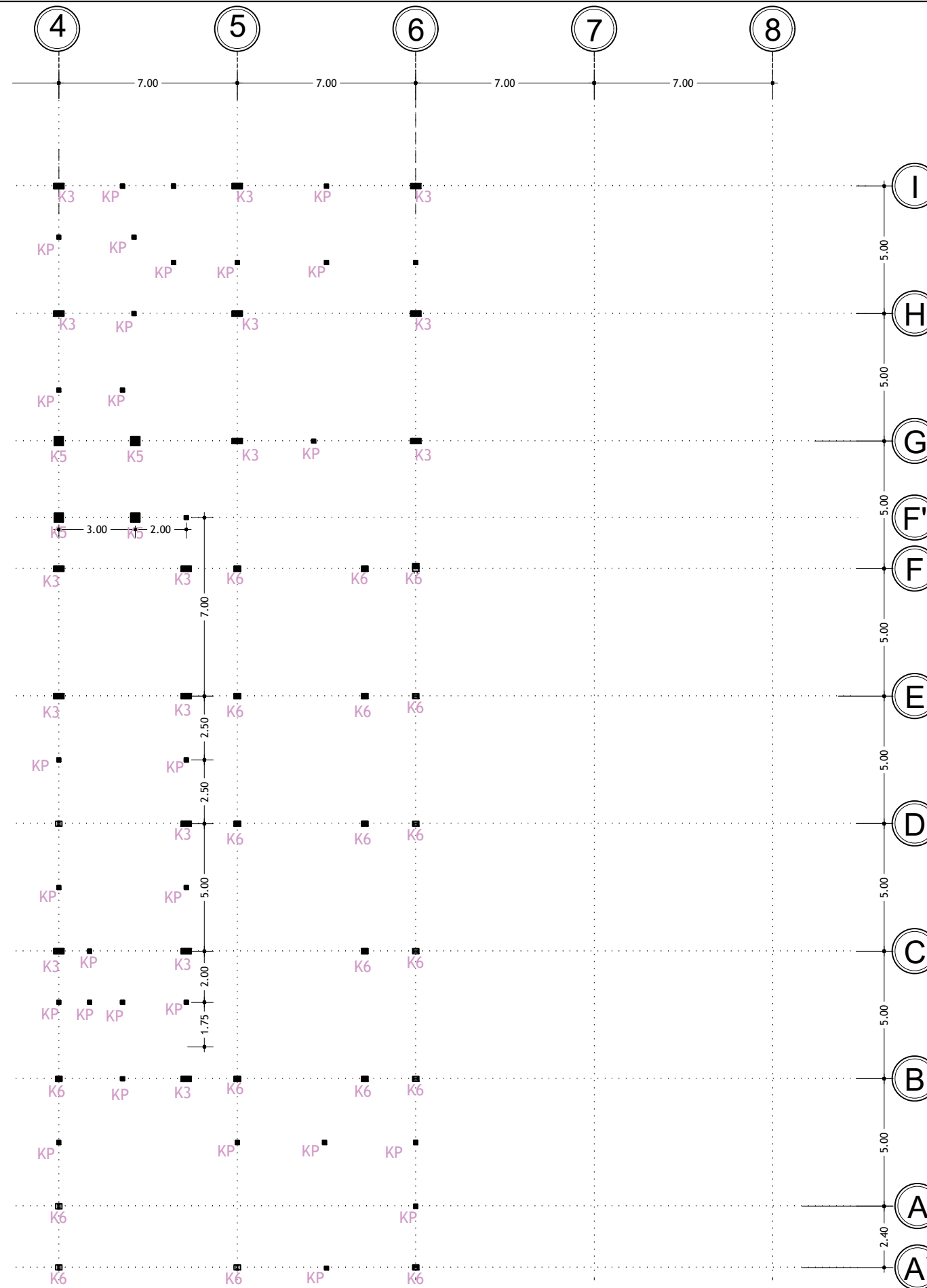

DENAH KOLOM ELV. +4.50
SKALA 1 : 200

PEMBERI TUGAS :



PEMERINTAH PROVINSI SUMATERA UTARA
DINAS PERHUBUNGAN

CATATAN :

NAMA PEKERJAAN :

KONSULTAN PERENCANAAN
GEDUNG
LOKASI: DED TERMINAL TIPE-B DELI
SERDANG

LOKASI :

LUBUK PAKAM - KABUPATEN DELI
SERDANG

DIPERIKSA OLEH :

PEJABAT PELAKSANA TEKNIS KEGIATAN
SELAKU KEPALA BIDANG ANGKUTAN
JALAN

YUNUS PASODUNG, ST.
PENATA TK. 1
NIP. 19680106 199803 1 005

DISETUJUI OLEH :

PENGGUNA ANGGARAN / PPK
SELAKU KEPALA DINAS PERHUBUNGAN
PROVINSI SUMATERA UTARA

Ir. SUPRYANTO, MM.
PEMBINA UTAMA MUDA
NIP. 19660311 199803 1 00

KONSULTAN PERENCANA :



TEAM LEADER :	AHLI SIPIL :	DIGAMBAR :
 ARIE INFANTO, ST.	 MARTIUS GINTING	 SUSI ERMADANI, ST.

NAMA GAMBAR		SKALA
DENAH KOLOM ELV. +4.50		1:200
KODE GBR.	NO. LBR.	JLH. LBR.
DISHUB-2022	22	104

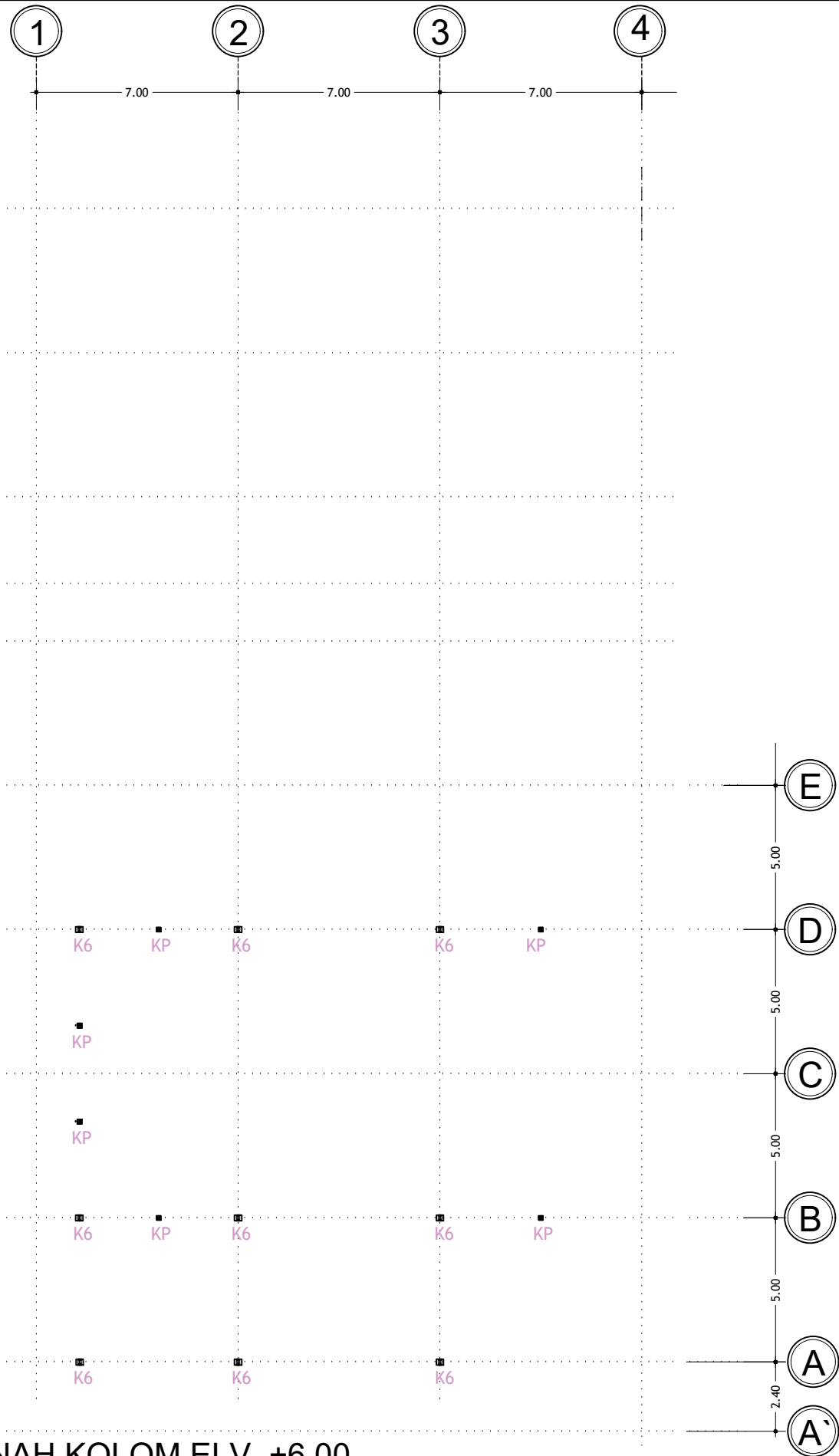

DENAH KOLOM ELV. +6.00
SKALA 1 : 200

PEMBERI TUGAS :



PEMERINTAH PROVINSI SUMATERA UTARA
DINAS PERHUBUNGAN

CATATAN :

NAMA PEKERJAAN :

KONSULTAN PERENCANAAN
GEDUNG
LOKASI: DED TERMINAL TIPE-B DELI
SERDANG

LOKASI :

LUBUK PAKAM - KABUPATEN DELI
SERDANG

DIPERIKSA OLEH :

PEJABAT PELAKSANA TEKNIS KEGIATAN
SELAKU KEPALA BIDANG ANGKUTAN
JALAN

YUNUS PASODUNG, ST.
PENATA TK. 1
NIP. 19680106 199803 1 005

DISETUJUI OLEH :

PENGGUNA ANGGARAN / PPK
SELAKU KEPALA DINAS PERHUBUNGAN
PROVINSI SUMATERA UTARA

Ir. SUPRYANTO, MM.
PEMBINA UTAMA MUDA
NIP. 19660311 199803 1 00

KONSULTAN PERENCANA :



TEAM LEADER : AHLI SIPIL : DIGAMBAR :

(Signature) *(Signature)* *(Signature)*
ARIE INFANTO, ST. MARTIUS GINTING SUSI ERMADANI, ST.

NAMA GAMBAR : SKALA :
DENAH It. KOLOM ELV. 6.00 1:200

KODE GBR. NO. LBR. JLH. LBR.

DISHUB-2022 23 104

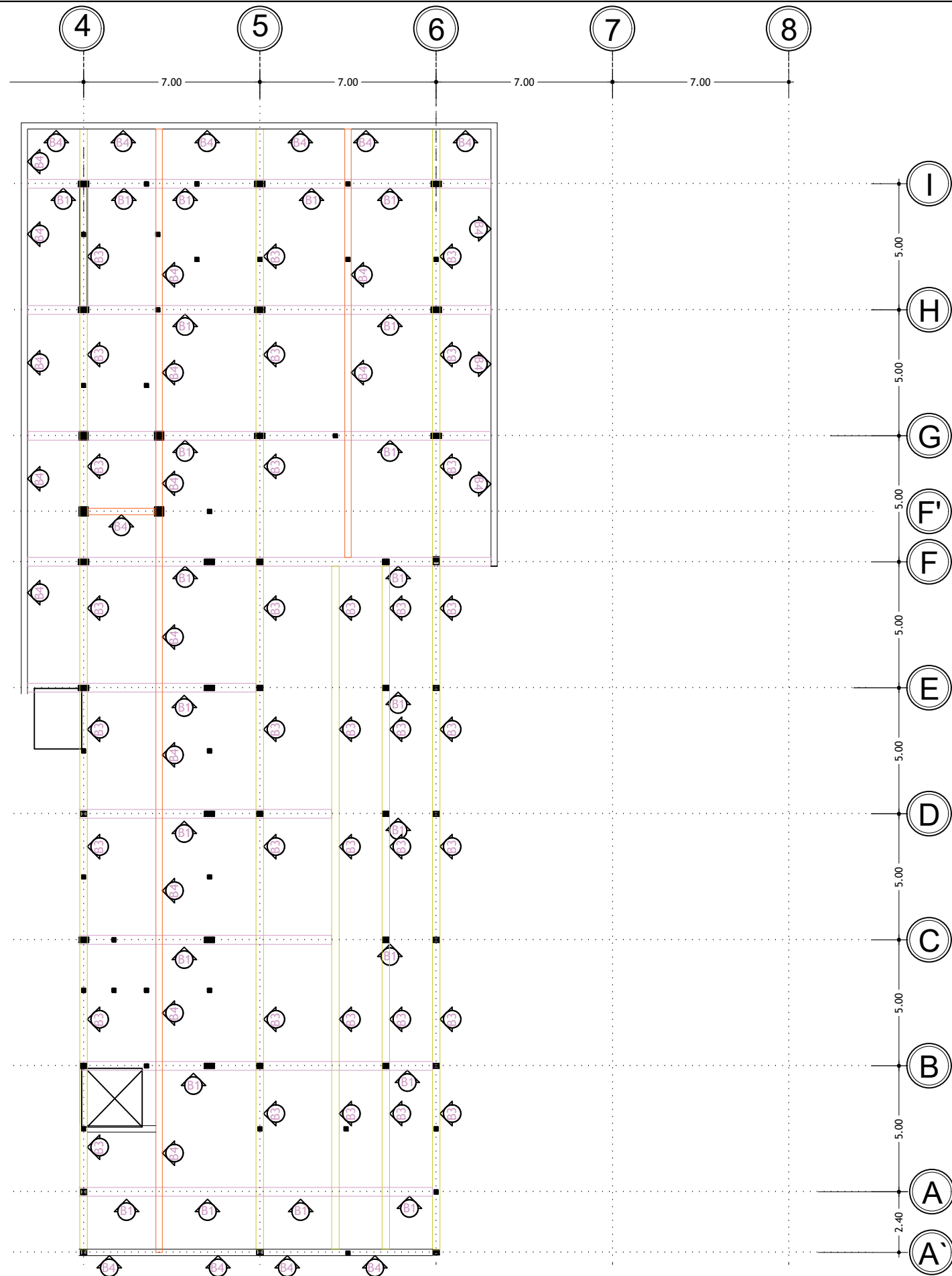

DENAH BALOK ELV. +4.50
SKALA 1 : 200

PEMBERI TUGAS :



PEMERINTAH PROVINSI SUMATERA UTARA
DINAS PERHUBUNGAN

CATATAN :

NAMA PEKERJAAN :
KONSULTAN PERENCANAAN
GEDUNG
LOKASI: DED TERMINAL TIPE-B DELI
SERDANG

LOKASI :
LUBUK PAKAM - KABUPATEN DELI
SERDANG

DIPERIKSA OLEH :
PEJABAT PELAKSANA TEKNIS KEGIATAN
SELAKU KEPALA BIDANG ANGKUTAN
JALAN

YUNUS PASODUNG, ST.
PENATA TK. 1
NIP. 19680106 199803 1 005

DISETUJUI OLEH :
PENGGUNA ANGGARAN / PPK
SELAKU KEPALA DINAS PERHUBUNGAN
PROVINSI SUMATERA UTARA

Ir. SUPRYANTO, MM.
PEMBINA UTAMA MUDA
NIP. 19660311 199803 1 00

KONSULTAN PERENCANA :
CV. BILLINDO ENGINEERING CONSULTANT
PERENCANA - PENGAWAS - KONSULTAN TEKNIK
Alamat : Jl. Sei Mesjid No. 44 - C Medan Telp. 061-4198065
Jl. Diponegoro Km. 5,3 Sibolga Telp. 061-4198065
Email: billindo@yahoos.com

TEAM LEADER :	AHLI SIPIL :	DIGAMBAR :
 ARIE INFANTO, ST.	 MARTIUS GINTING	 SUSI ERMADANI, ST.

NAMA GAMBAR	SKALA
DENAH IBALOK ELV. +4.50	1:200

KODE GBR.	NO. LBR.	JLH. LBR.
DISHUB- 2022	24	104

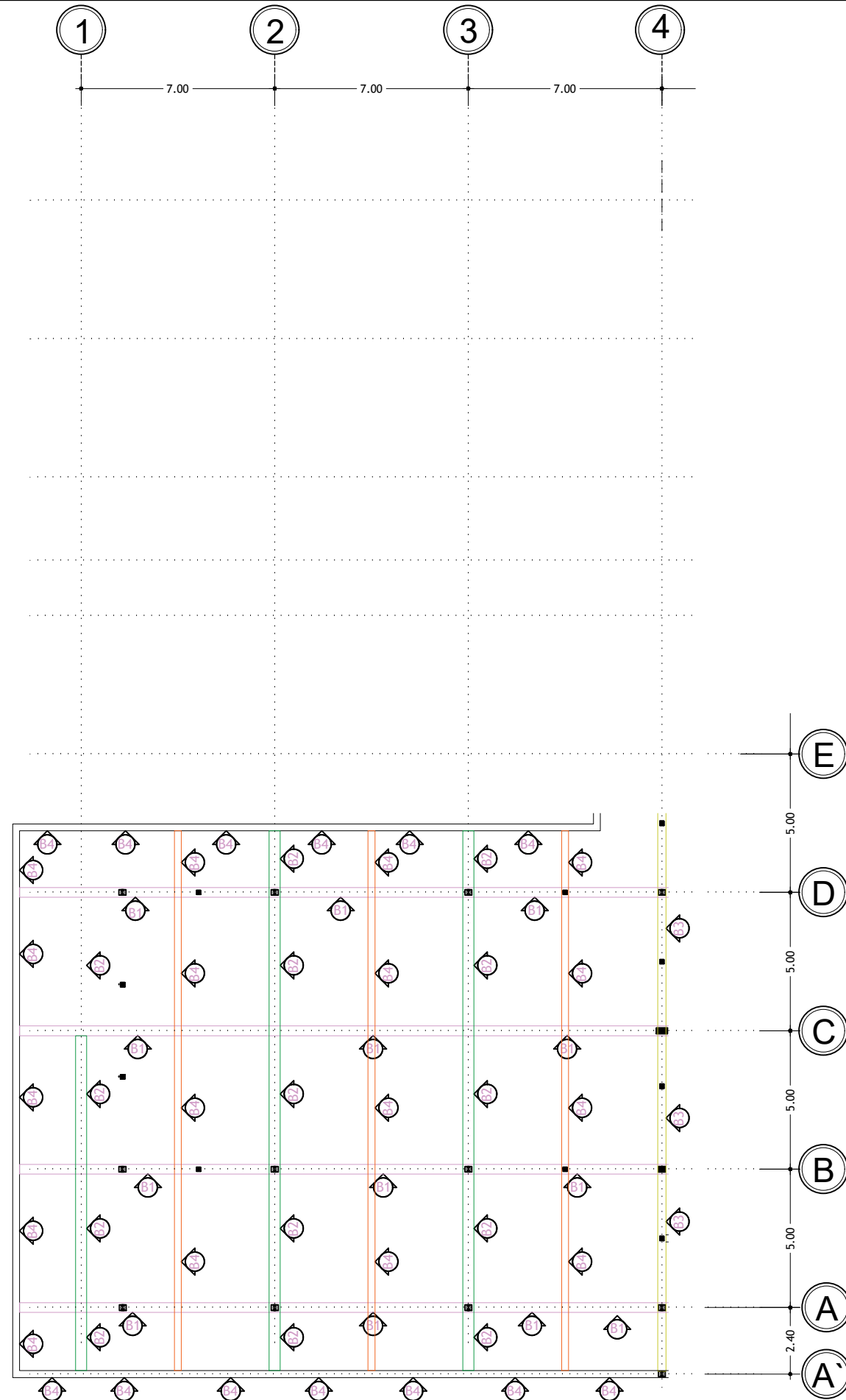

DENAH BALOK ELV. +6.00
SKALA 1 : 200

PEMBERI TUGAS :



PEMERINTAH PROVINSI SUMATERA UTARA
DINAS PERHUBUNGAN

CATATAN :

NAMA PEKERJAAN :

KONSULTAN PERENCANAAN
GEDUNG
LOKASI: DED TERMINAL TIPE-B DELI
SERDANG

LOKASI :

LUBUK PAKAM - KABUPATEN DELI
SERDANG

DIPERIKSA OLEH :

PEJABAT PELAKSANA TEKNIS KEGIATAN
SELAKU KEPALA BIDANG ANGKUTAN
JALAN

YUNUS PASODUNG, ST.
PENATA TK. 1
NIP. 19680106 199803 1 005

DISETUJUI OLEH :

PENGGUNA ANGGARAN / PPK
SELAKU KEPALA DINAS PERHUBUNGAN
PROVINSI SUMATERA UTARA

Ir. SUPRYANTO, MM.
PEMBINA UTAMA MUJDA
NIP. 19660311 199803 1 00

KONSULTAN PERENCANA :



TEAM LEADER : AHLI SIPIL : DIGAMBAR :

(Signature) *(Signature)* *(Signature)*
ARIE INFANTO, ST. MARTIUS GINTING SISI ERMADANI, ST.

NAMA GAMBAR SKALA

DENAH It. BALOK ELV. +6.00 1:200

KODE GBR. NO. LBR. JLH. LBR.

DISHUB-2022 25 104

TYPE BALOK	BALOK - B1 (35 x 70)		
	TUMPUAN	LAPANGAN	TUMPUAN
BESI ATAS	7 D 19	4 D 19	7 D 19
BESI TENGAH	2 D 13	2 D 13	2 D 13
BESI BAWAH	4 D 19	7 D 19	4 D 19
BEUGEL	Ø10 - 100	Ø10 - 150	Ø10 - 100
TYPE BALOK	BALOK - B2 (40 x 70)		
	TUMPUAN	LAPANGAN	TUMPUAN
BESI ATAS	6 D 19	3 D 19	6 D 19
BESI TENGAH	2 D 13	2 D 13	2 D 13
BESI BAWAH	3 D 19	6 D 19	3 D 19
BEUGEL	Ø10 - 100	Ø10 - 150	Ø10 - 100
TYPE BALOK	BALOK - B3 (30 x 45)		
	TUMPUAN	LAPANGAN	TUMPUAN
BESI ATAS	7 D 16	3 D 16	7 D 16
BESI TENGAH	-	-	-
BESI BAWAH	3 D 16	7 D 16	3 D 16
BEUGEL	Ø 8 - 100	Ø 8 - 150	Ø 8 - 100
TYPE BALOK	BALOK - B4 (25 x 45)		
	TUMPUAN	LAPANGAN	TUMPUAN
BESI ATAS	6 D 16	6 D 16	6 D 16
BESI TENGAH	-	-	-
BESI BAWAH	3 D 16	3 D 16	3 D 16
BEUGEL	Ø 8 - 100	Ø 8 - 150	Ø 8 - 100

PEMBERI TUGAS :



PEMERINTAH PROVINSI SUMATERA UTARA
DINAS PERHUBUNGAN

CATATAN :

NAMA PEKERJAAN :

KONSULTAN PERENCANAAN
GEDUNG
LOKASI: DED TERMINAL TIPE-B DELI
SERDANG

LOKASI :

LUBUK PAKAM - KABUPATEN DELI
SERDANG

DIPERIKSA OLEH :

PEJABAT PELAKSANA TEKNIS KEGIATAN
SELAKU KEPALA BIDANG ANGKUTAN
JALAN

YUNUS PASODUNG, ST.
PENATA TK. 1
NIP. 19680106 199803 1 005

DISETUJUI OLEH :

PENGGUNA ANGGARAN / PPK
SELAKU KEPALA DINAS PERHUBUNGAN
PROVINSI SUMATERA UTARA

Ir. SUPRYANTO, MM.
PEMBINA UTAMA MUDA
NIP. 19660311 199803 1 00

KONSULTAN PERENCANA :



TEAM LEADER : AHLI SIPIL : DIGAMBAR :

ARIE INFANTO, ST. | MARTIUS GINTING | SUSI ERMADANI, ST.

NAMA GAMBAR : SKALA :

DETAIL BALOK : 1:25

KODE GBR. : NO. LBR. : JLH. LBR.

DISHUB- 2022 : 26 : 104

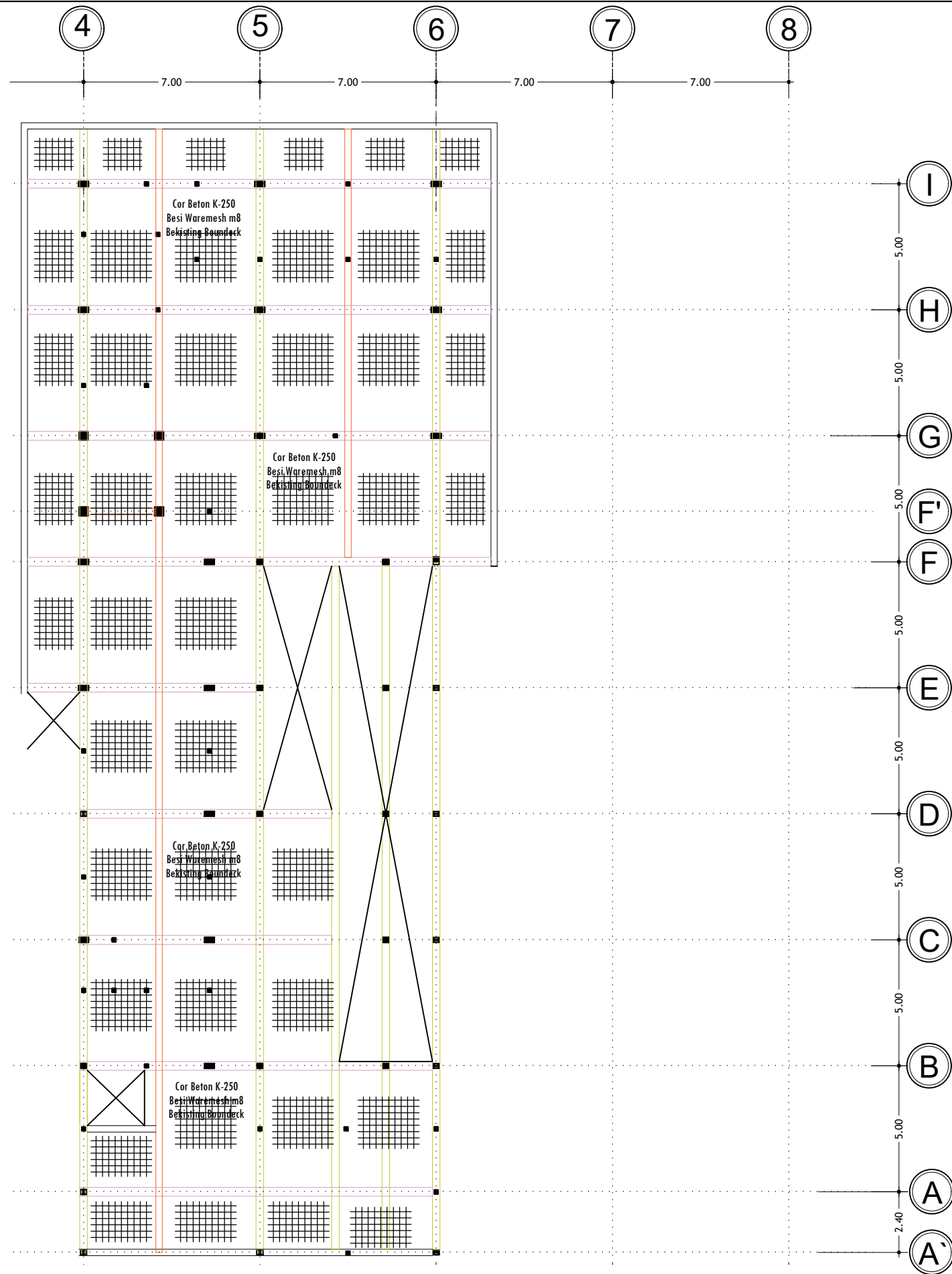

DENAH PLAT LANTAI ELV. +4.50

SKALA 1 : 200

PEMBERI TUGAS :



PEMERINTAH PROVINSI SUMATERA UTARA
DINAS PERHUBUNGAN

CATATAN :

NAMA PEKERJAAN :

KONSULTAN PERENCANAAN
GEDUNG
LOKASI: DED TERMINAL TIPE-B DELI
SERDANG

LOKASI :

LUBUK PAKAM - KABUPATEN DELI
SERDANG

DIPERIKSA OLEH :

PEJABAT PELAKSANA TEKNIS KEGIATAN
SELAKU KEPALA BIDANG ANGKUTAN
JALAN

YUNUS PASODUNG, ST.
PENATA TK. 1
NIP. 19680106 199803 1 005

DISETUJUI OLEH :

PENGGUNA ANGGARAN / PPK
SELAKU KEPALA DINAS PERHUBUNGAN
PROVINSI SUMATERA UTARA

Ir. SUPRYANTO, MM.
PEMBINA UTAMA MUDA
NIP. 19660311 199803 1 00

KONSULTAN PERENCANA :



TEAM LEADER : AHLI SIPIL : DIGAMBAR :

ARIE INFANTO, ST. MARTIUS GINTING SUSI ERMADANI, ST.

NAMA GAMBAR : DENAH PLAT ELV. +4.50
SKALA : 1:200

KODE GBR.	NO. LBR.	JLH. LBR.
DISHUB- 2022	27	104

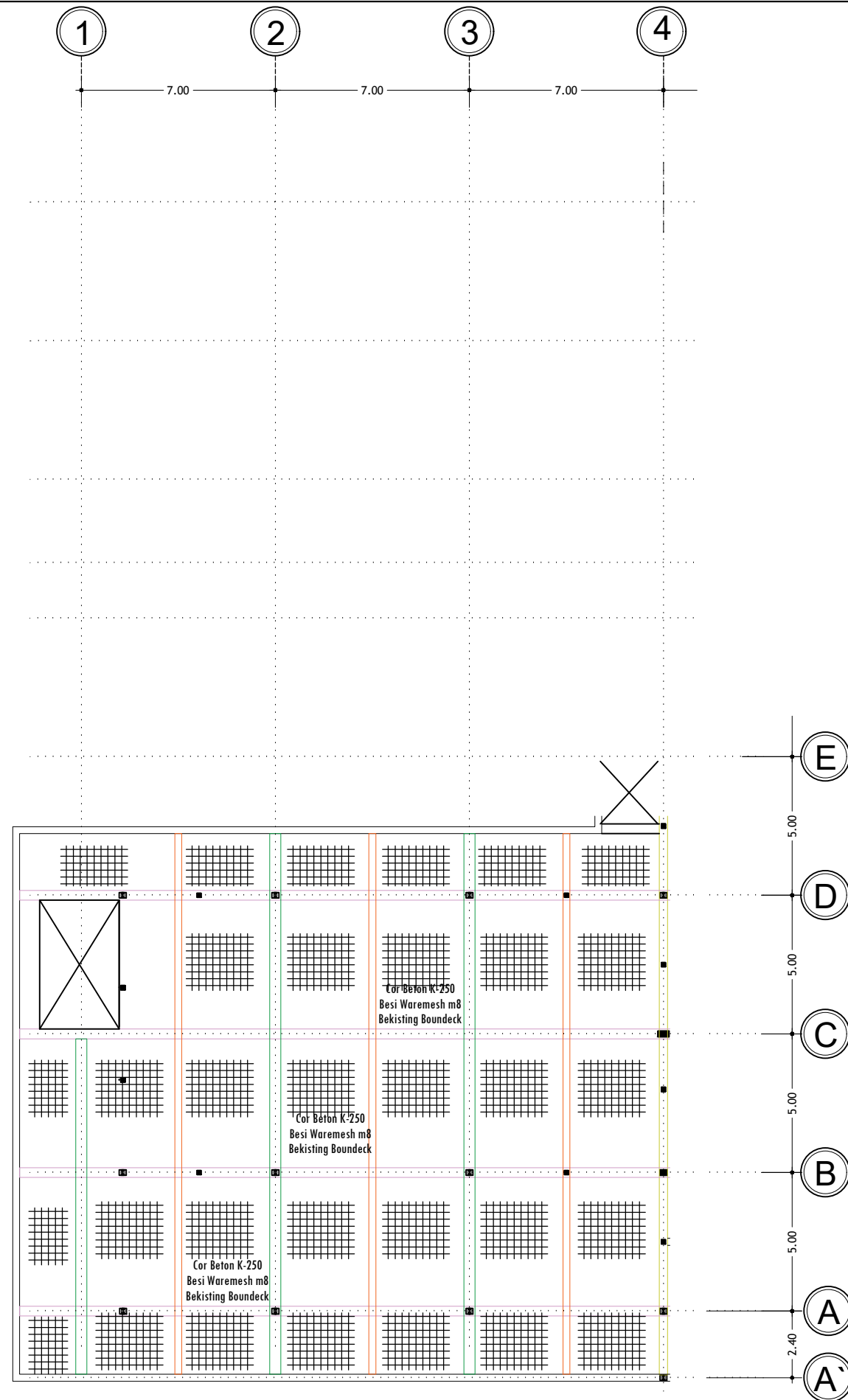

DENAH PLAT LANTAI ELV. +6.00
 SKALA 1 : 200

PEMBERI TUGAS :



PEMERINTAH PROVINSI SUMATERA UTARA
 DINAS PERHUBUNGAN

CATATAN :

NAMA PEKERJAAN :

KONSULTAN PERENCANAAN
 GEDUNG
 LOKASI: DED TERMINAL TIPE-B DELI SERDANG

LOKASI :

LUBUK PAKAM - KABUPATEN DELI SERDANG

DIPERIKSA OLEH :

PEJABAT PELAKSANA TEKNIS KEGIATAN
 SELAKU KEPALA BIDANG ANGKUTAN JALAN

YUNUS PASODUNG, ST.
 PENATA TK. 1
 NIP. 19680106 199803 1 005

DISETUJUI OLEH :

PENGGUNA ANGGARAN / PPK
 SELAKU KEPALA DINAS PERHUBUNGAN
 PROVINSI SUMATERA UTARA

Ir. SUPRYANTO, MM.
 PEMBINA UTAMA MUDA
 NIP. 19660311 199803 1 00

KONSULTAN PERENCANA :



TEAM LEADER : AHLI SIPIL : DIGAMBAR :

(Signature) *(Signature)* *(Signature)*
 ARIE INFANTO, ST. MARTIUS GINTING SUSI ERMADANI, ST.

NAMA GAMBAR

SKALA

DENAH PLAT ELV. +6.00

KODE GBR. NO. LBR. JLH. LBR.

DISHUB- 2022 28 104

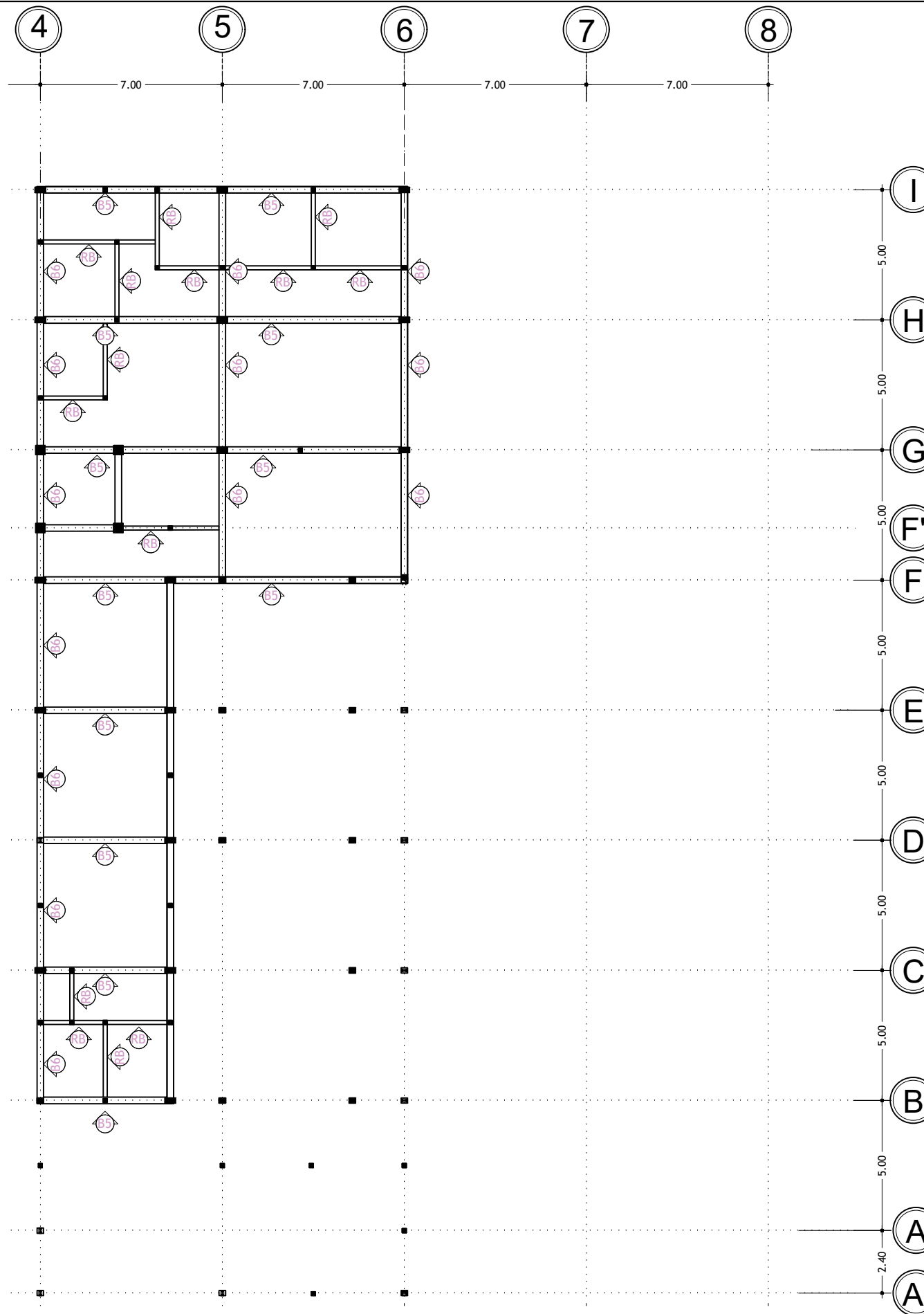

DENAH RING BALOK ELV. +8.20
 SKALA 1 : 200

PEMBERI TUGAS :



PEMERINTAH PROVINSI SUMATERA UTARA
 DINAS PERHUBUNGAN

CATATAN :

NAMA PEKERJAAN :
 KONSULTAN PERENCANAAN
 GEDUNG
 LOKASI: DED TERMINAL TIPE-B DELI
 SERDANG

LOKASI :
 LUBUK PAKAM - KABUPATEN DELI
 SERDANG

DIPERIKSA OLEH :
 PEJABAT PELAKSANA TEKNIS KEGIATAN
 SELAKU KEPALA BIDANG ANGKUTAN
 JALAN



YUNUS PASODUNG, ST.
 PENATA TK. 1
 NIP. 19680106 199803 1 005

DISETUJUI OLEH :
 PENGGUNA ANGGARAN / PPK
 SELAKU KEPALA DINAS PERHUBUNGAN
 PROVINSI SUMATERA UTARA

Ir. SUPRYANTO, MM.
 PEMBINA UTAMA MUDA
 NIP. 19660311 199803 1 00

KONSULTAN PERENCANA :

CV. BILLINDO ENGINEERING CONSULTANT
 PERENCANA - PENGAWAS - KONSULTAN TEKNIK
 Alamat : Jl. Sei Mesjid No. 44 - C Medan Telp. 061-4190865
 Jl. Diponegoro Km. 5,3 Waja-Dewasari - Medan
 Email: billindo@billindo.com

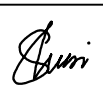
TEAM LEADER :	AHLI SIPIL :	DIGAMBAR :
 ARIE INFANTO, ST.	 MARTIUS GINTING	 SUSI ERMADANI, ST.

NAMA GAMBAR	SKALA
DENAH RING BALOK ELV. +8.20	1:200

KODE GBR.	NO. LBR.	JLH. LBR.
DISHUB-2022	29	104

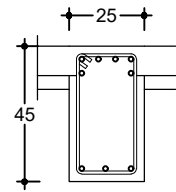
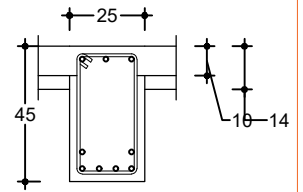
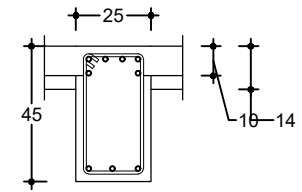
TYPE BALOK	BALOK - B4 (25 x 45)		
	TUMPUAN	LAPANGAN	TUMPUAN
			
BESI ATAS	6 D 16	3 D 16	6 D 16
BESI TENGAH	-	-	-
BESI BAWAH	3 D 16	6 D 16	3 D 16
BEUGEL	Ø 8 - 100	Ø 8 - 150	Ø 8 - 100

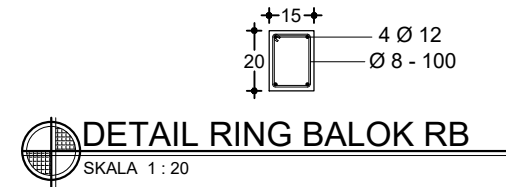

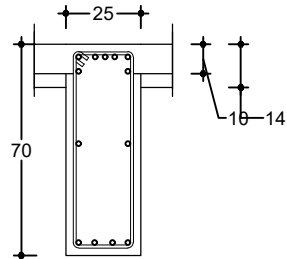
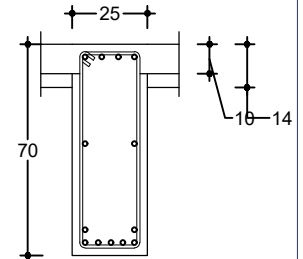
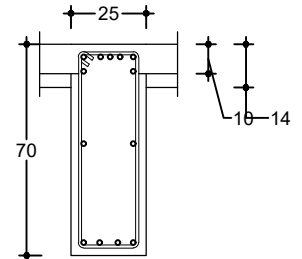
TYPE BALOK	BALOK - B5 (25 x 70)		
	TUMPUAN	LAPANGAN	TUMPUAN
			
BESI ATAS	7 D 16	4 D 16	7 D 16
BESI TENGAH	2 D 13	2 D 13	2 D 13
BESI BAWAH	4 D 16	7 D 16	4 D 16
BEUGEL	Ø 8 - 100	Ø 8 - 150	Ø 8 - 100

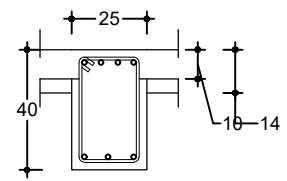
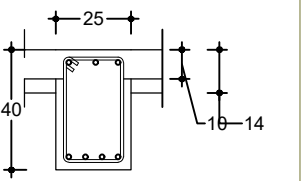
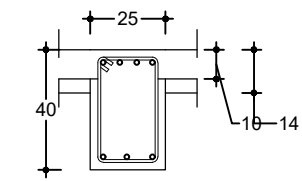
TYPE BALOK	BALOK - B6 (25 x 40)		
	TUMPUAN	LAPANGAN	TUMPUAN
			
BESI ATAS	4 D 16	3 D 16	4 D 16
BESI TENGAH	-	-	-
BESI BAWAH	3 D 16	4 D 16	3 D 16
BEUGEL	Ø 8 - 100	Ø 8 - 150	Ø 8 - 100

PEMBERI TUGAS :



PEMERINTAH PROVINSI SUMATERA UTARA
DINAS PERHUBUNGAN

C A T A T A N :

NAMA PEKERJAAN :
KONSULTAN PERENCANAAN
GEDUNG
LOKASI: DED TERMINAL TIPE-B DELI
SERDANG

LOKASI :
LUBUK PAKAM - KABUPATEN DELI
SERDANG

DIPERIKSA OLEH :
PEJABAT PELAKSANA TEKNIS KEGIATAN
SELAKU KEPALA BIDANG ANGKUTAN
JALAN



YUNUS PASODUNG, ST.
PENATA TK. 1
NIP. 19680106 199803 1 005

DISETUJUI OLEH :
PENGGUNA ANGGARAN / PPK
SELAKU KEPALA DINAS PERHUBUNGAN
PROVINSI SUMATERA UTARA

Ir. SUPRYANTO, MM.
PEMBINA UTAMA MUJDA
NIP. 19660311 199803 1 00

KONSULTAN PERENCANA :

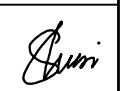

TEAM LEADER :	AHLI SIPIL :	DIGAMBAR :
		
ARIE INFANTO, ST.	MARTIUS GINTING	SUSI ERMADANI, ST.

NAMA GAMBAR	SKALA
DENAH It. 1	1:25

KODE GBR.	NO. LBR.	JLH. LBR.
DISHUB- 2022	31	104

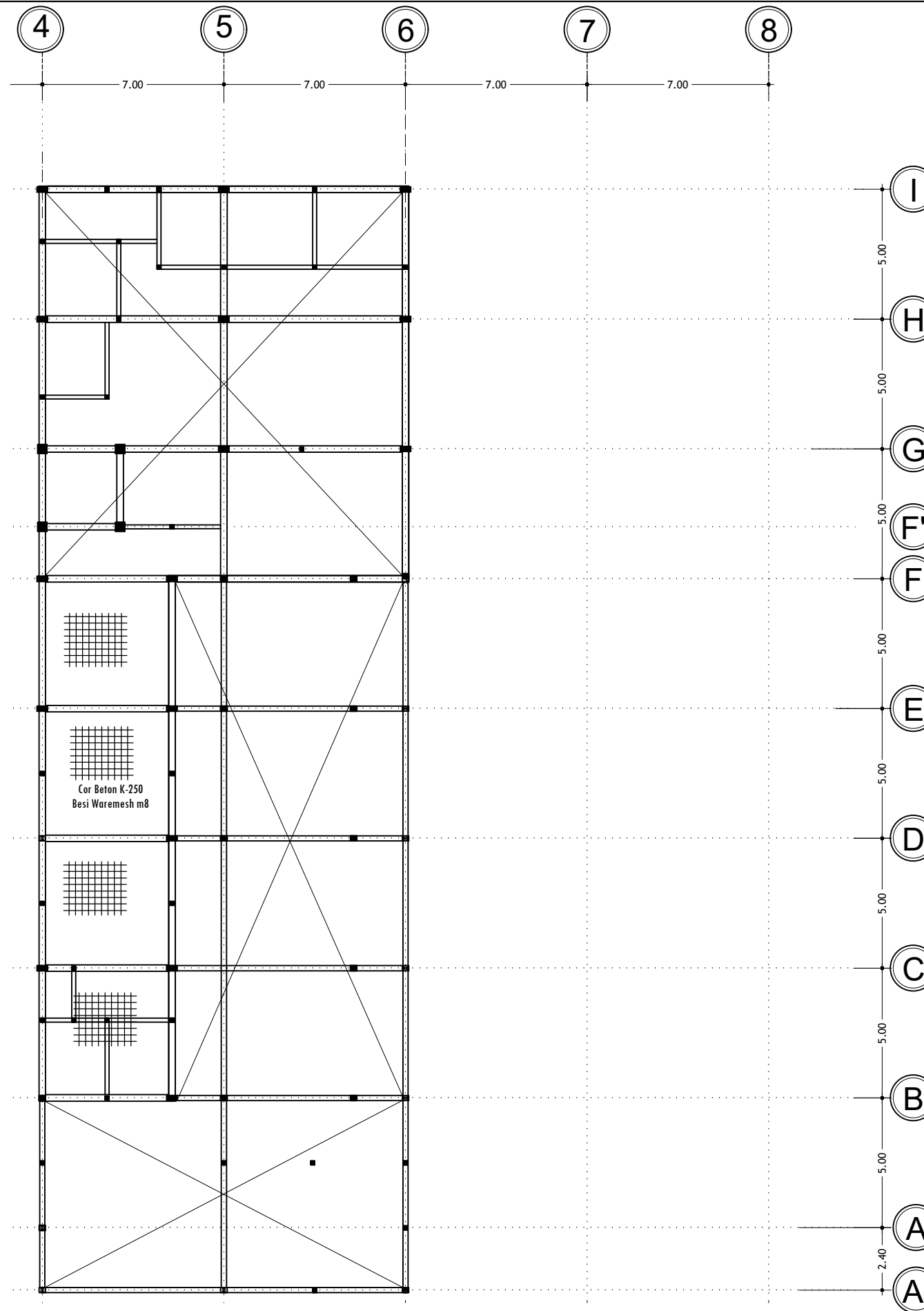

DENAH PLAT ATAP ELV. +8.20
 SKALA 1 : 200

PEMBERI TUGAS :



PEMERINTAH PROVINSI SUMATERA UTARA
 DINAS PERHUBUNGAN

CATATAN :

NAMA PEKERJAAN :
 KONSULTAN PERENCANAAN
 GEDUNG
 LOKASI: DED TERMINAL TIPE-B DELI
 SERDANG

LOKASI :
 LUBUK PAKAM - KABUPATEN DELI
 SERDANG

DIPERIKSA OLEH :
 PEJABAT PELAKSANA TEKNIS KEGIATAN
 SELAKU KEPALA BIDANG ANGKUTAN
 JALAN

YUNUS PASODUNG, ST.
 PENATA TK. 1
 NIP. 19680106 199803 1 005

DISETUJUI OLEH :
 PENGGUNA ANGGARAN / PPK
 SELAKU KEPALA DINAS PERHUBUNGAN
 PROVINSI SUMATERA UTARA

Ir. SUPRYANTO, MM.
 PEMBINA UTAMA MUJDA
 NIP. 19660311 199803 1 00

KONSULTAN PERENCANA :

CV. BILLINDO ENGINEERING CONSULTANT
 PERENCANA - PENGAWAS - KONSULTAN TEKNIK
 Alamat : Jl. Sei Mendulu No. 44 - C Medan Telp. 061-4198065
 Jl. Diponegoro Km. 5,3 Waja-Dumengkil - Bks
 Email: billindo@yahoos.com

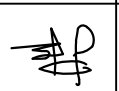
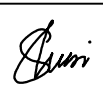
TEAM LEADER :	AHLI SIPIL :	DIGAMBAR :
 ARIE INFANTO, ST.	 MARTIUS GINTING	 SUSI ERMADANI, ST.

NAMA GAMBAR	SKALA
DENAH PLAT ATAP ELV. +820	1:200



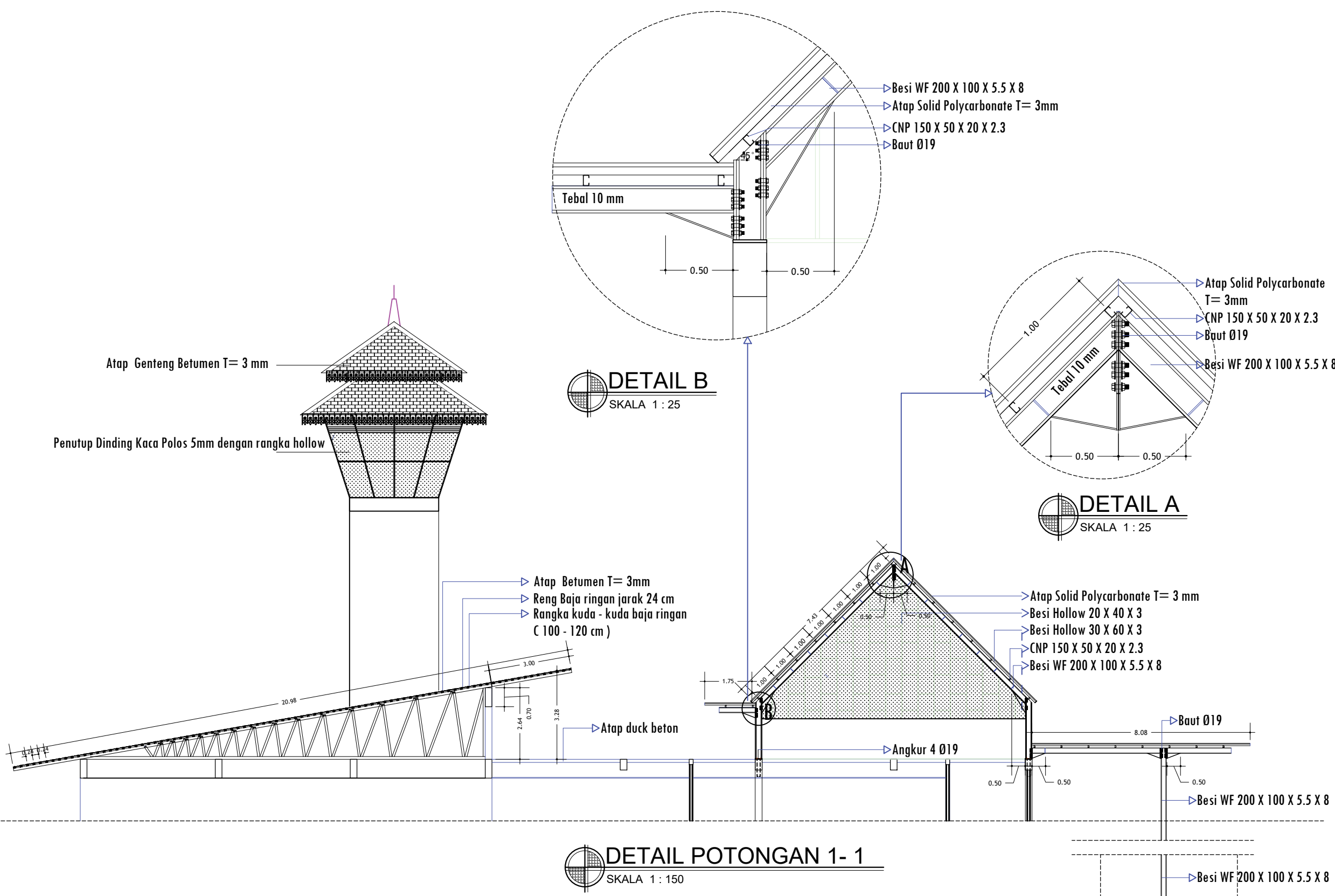

KODE GBR.	NO. LBR.	JLH. LBR.
DISHUB- 2022	32	104



DETAIL B
SKALA 1 : 25



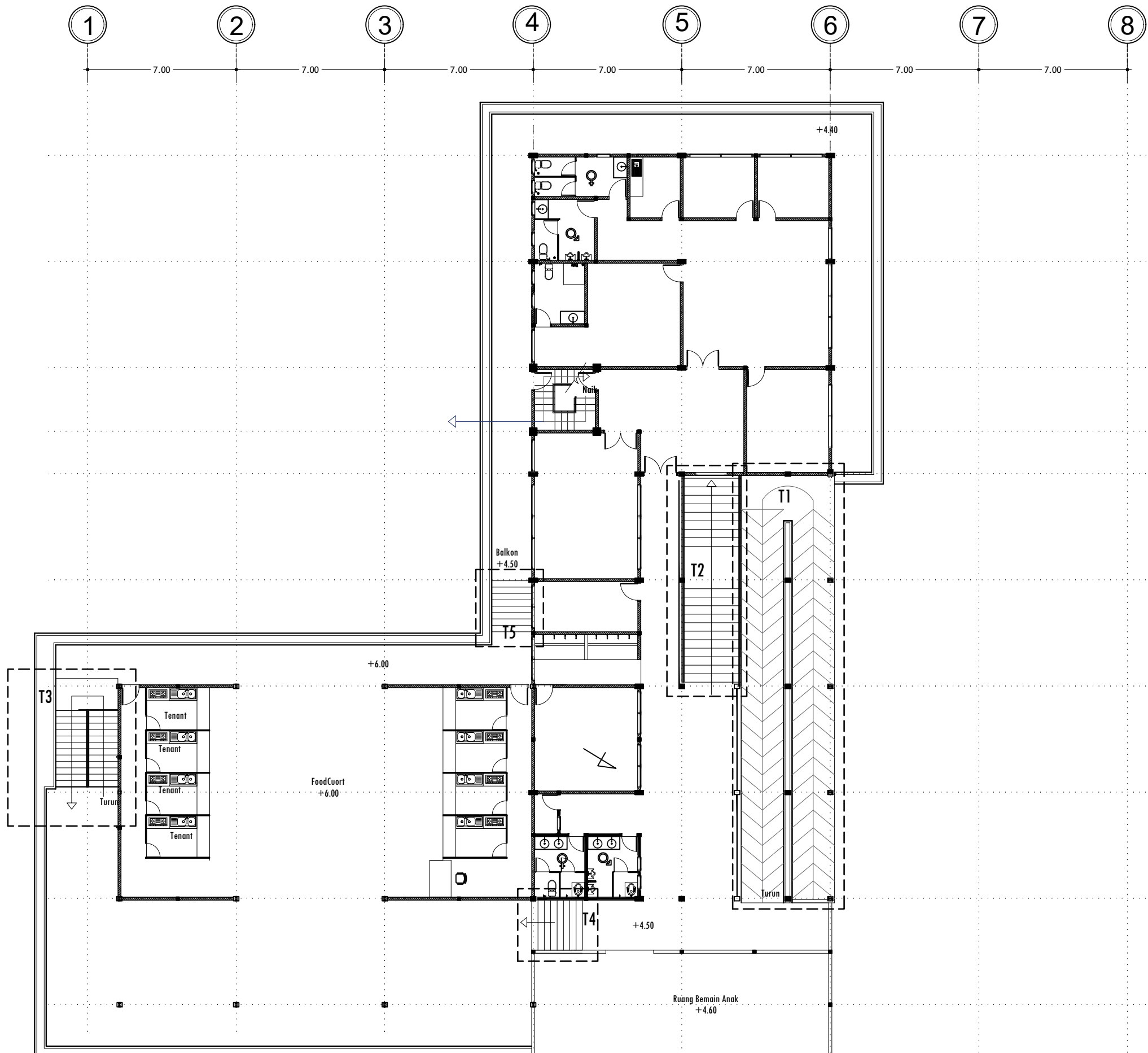

DETAIL A
SKALA 1 : 25

DETAIL POTONGAN 1- 1
SKALA 1 : 150

PEMBERI TUGAS :		
 PEMERINTAH PROVINSI SUMATERA UTARA DINAS PERHUBUNGAN		
CATATAN :		
NAMA PEKERJAAN : KONSULTAN PERENCANAAN GEDUNG		
LOKASI : DED TERMINAL TIPE-B DELI SERDANG		
LOKASI : LUBUK PAKAM - KABUPATEN DELI SERDANG		
DIPERIKSA OLEH : PEJABAT PELAKSANA TEKNIS KEGIATAN SELAKU KEPALA BIDANG ANGKUTAN JALAN		
YUNUS PASODUNG, ST. PENATA TK. 1 NIP. 19680106 199803 1 005		
DISETUJUI OLEH : PENGGUNA ANGGARAN / PPK SELAKU KEPALA DINAS PERHUBUNGAN PROVINSI SUMATERA UTARA		
Ir. SUPRYANTO, MM. PEMBINA UTAMA MUJDA NIP. 19660311 199803 1 00		
KONSULTAN PERENCANA :  CV. BILLINDO ENGINEERING CONSULTANT PERENCANA - PENGAWAS - KONSULTAN TEKNIK <small>Alamat : Jl. Sei Mesjid No. 44 - C Medan Telp. 061-4159065 Jl. Diponegoro Km. 5,3 Sibolga Telp. 061-4159065 Email: billindo@kyber.com</small>		
TEAM LEADER :	AHLI SIPIL :	DIGAMBAR :
		
ARIE INFANTO, ST.	MARTIUS GINTING	SUSI ERMADANI, ST.
NAMA GAMBAR		SKALA
DETAIL ATAP		1:150
KODE GBR.	NO. LBR.	JLH. LBR.
DISHUB- 2022	33	104

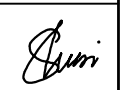

DENAH TANGGA
SKALA 1 : 200

PEMBERI TUGAS :		
 PEMERINTAH PROVINSI SUMATERA UTARA DINAS PERHUBUNGAN		
CATATAN :		
NAMA PEKERJAAN : KONSULTAN PERENCANAAN GEDUNG DED TERMINAL TIPE-B DELI SERDANG		
LOKASI :		
LUBUK PAKAM - KABUPATEN DELI SERDANG		
DIPERIKSA OLEH :		
PEJABAT PELAKSANA TEKNIS KEGIATAN SELAKU KEPALA BIDANG ANGKUTAN JALAN YUNUS PASODUNG, ST. PENATA TK. 1 NIP. 19680106 199803 1 005		
DISETUIJI OLEH :		
PENGGUNA ANGGARAN / PPK SELAKU KEPALA DINAS PERHUBUNGAN PROVINSI SUMATERA UTARA Ir. SUPRYANTO, MM. PEMBINA UTAMA MUDA NIP. 19660311 199803 1 00		
KONSULTAN PERENCANA :		
 CV. BILLINDO ENGINEERING CONSULTANT PERENCANA - PENGAWAS - KONSULTAN TEKNIK <small>Alamat : Jl. Sei Mesjid No. 44 - C Medan Telp. 061-4159065 Jl. Diponegoro Km. 5,3 Sibolga Telp. 061-4159065 Email: billindo@kyber.com</small>		
TEAM LEADER :	AHLI SIPIL :	DIGAMBAR :
		
ARIE INFANTO, ST.	MARTIUS GINTING	SUSI ERMADANI, ST.
NAMA GAMBAR		SKALA
DENAH TANGGA		1:200
KODE GBR.	NO. LBR.	JLH. LBR.
DISHUB- 2022	34	104

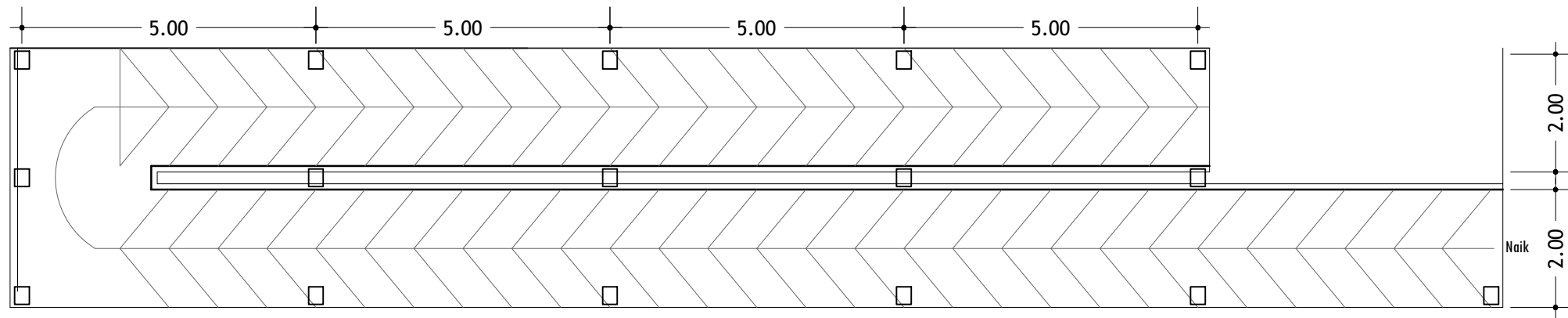

DENAH RAMP T1
SKALA 1 : 100

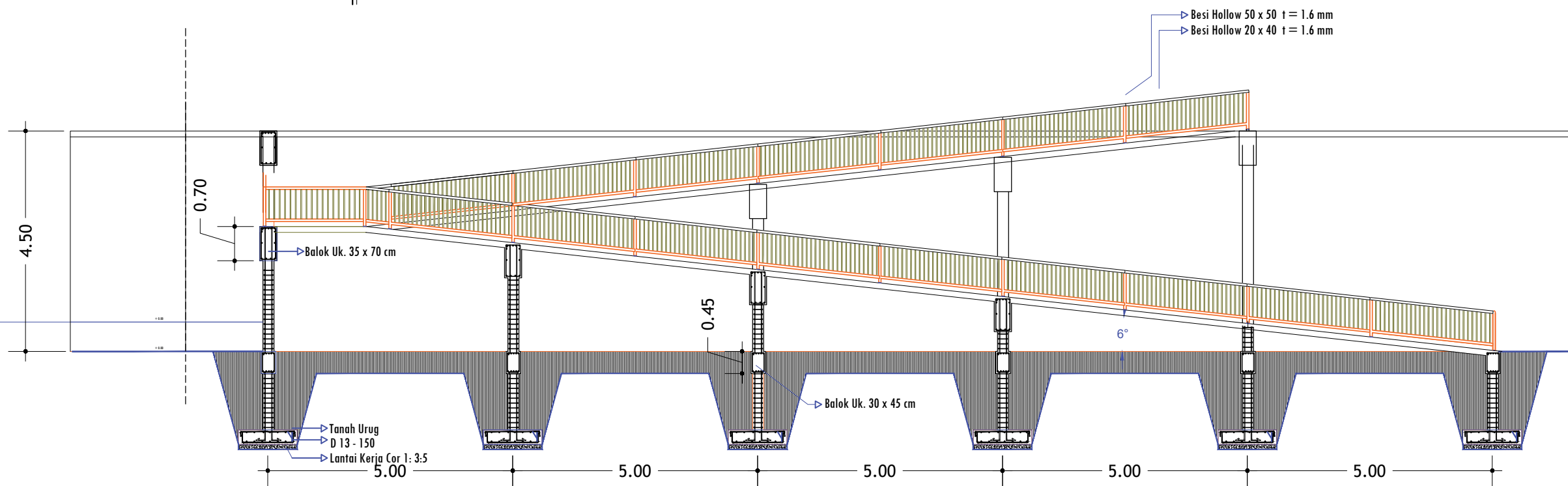

POT. MELINTANG
SKALA 1 : 100

PEMBERI TUGAS :



PEMERINTAH PROVINSI SUMATERA UTARA
DINAS PERHUBUNGAN

CATATAN :

NAMA PEKERJAAN :
KONSULTAN PERENCANAAN
GEDUNG
LOKASI: DED TERMINAL TIPE-B DELI
SERDANG

LOKASI :
LUBUK PAKAM - KABUPATEN DELI
SERDANG

DIPERIKSA OLEH :
PEJABAT PELAKSANA TEKNIS KEGIATAN
SELAKU KEPALA BIDANG ANGKUTAN
JALAN

YUNUS PASODUNG, ST.
PENATA TK. 1
NIP. 19680106 199803 1 005

DISETUJUI OLEH :
PENGUNA ANGGARAN / PPK
SELAKU KEPALA DINAS PERHUBUNGAN
PROVINSI SUMATERA UTARA

Ir. SUPRYANTO, MM.
PEMBINA UTAMA MUDA
NIP. 19660311 199803 1 00

KONSULTAN PERENCANA :
CV. BILLINDO ENGINEERING CONSULTANT
PERENCANA - PENGAWAS - KONSULTAN TEKNIK
Alamat : Jl. Sei Mesjid No. 44 - C Medan Telp. 961-419805
Jl. Diponegoro Km. 2,5 Siboga-Dumai
Email: billindo@kyber.com

TEAM LEADER :	AHLI SIPIL :	DIGAMBAR :
ARIE INFANTO, ST.	MARTIUS GINTING	SUSI ERMADANI, ST.

NAMA GAMBAR	SKALA
RAMP T1	1:100

KODE GBR.	NO. LBR.	JLH. LBR.
DISHUB- 2022	35	104

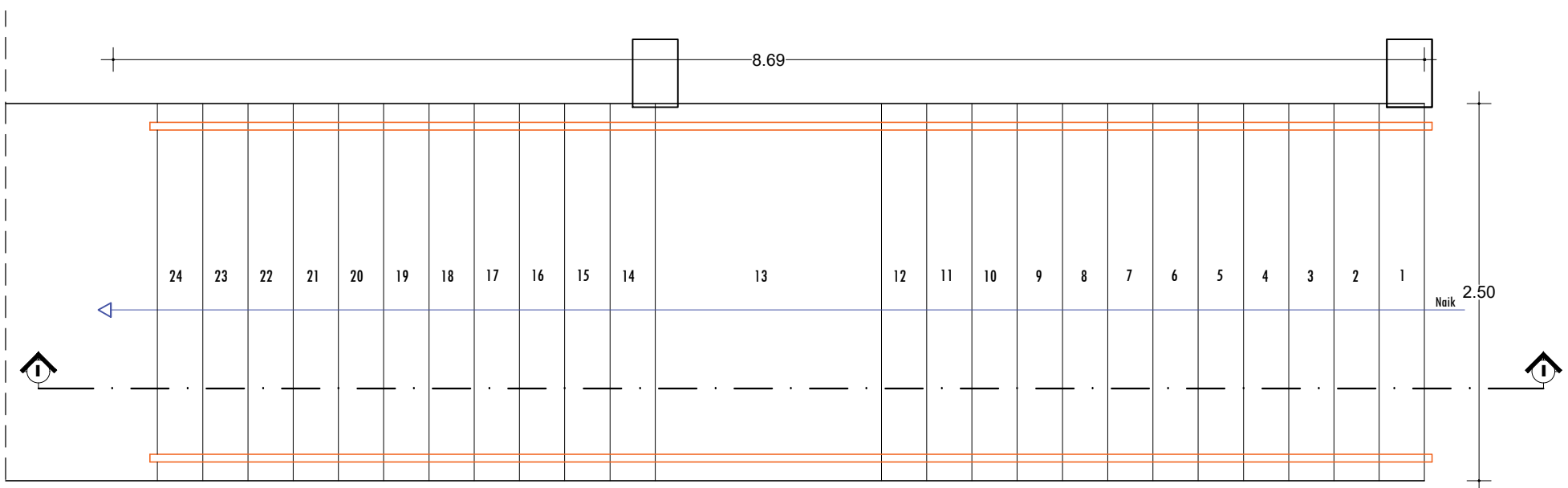

DENAH TANGGA T2
SKALA 1 : 25

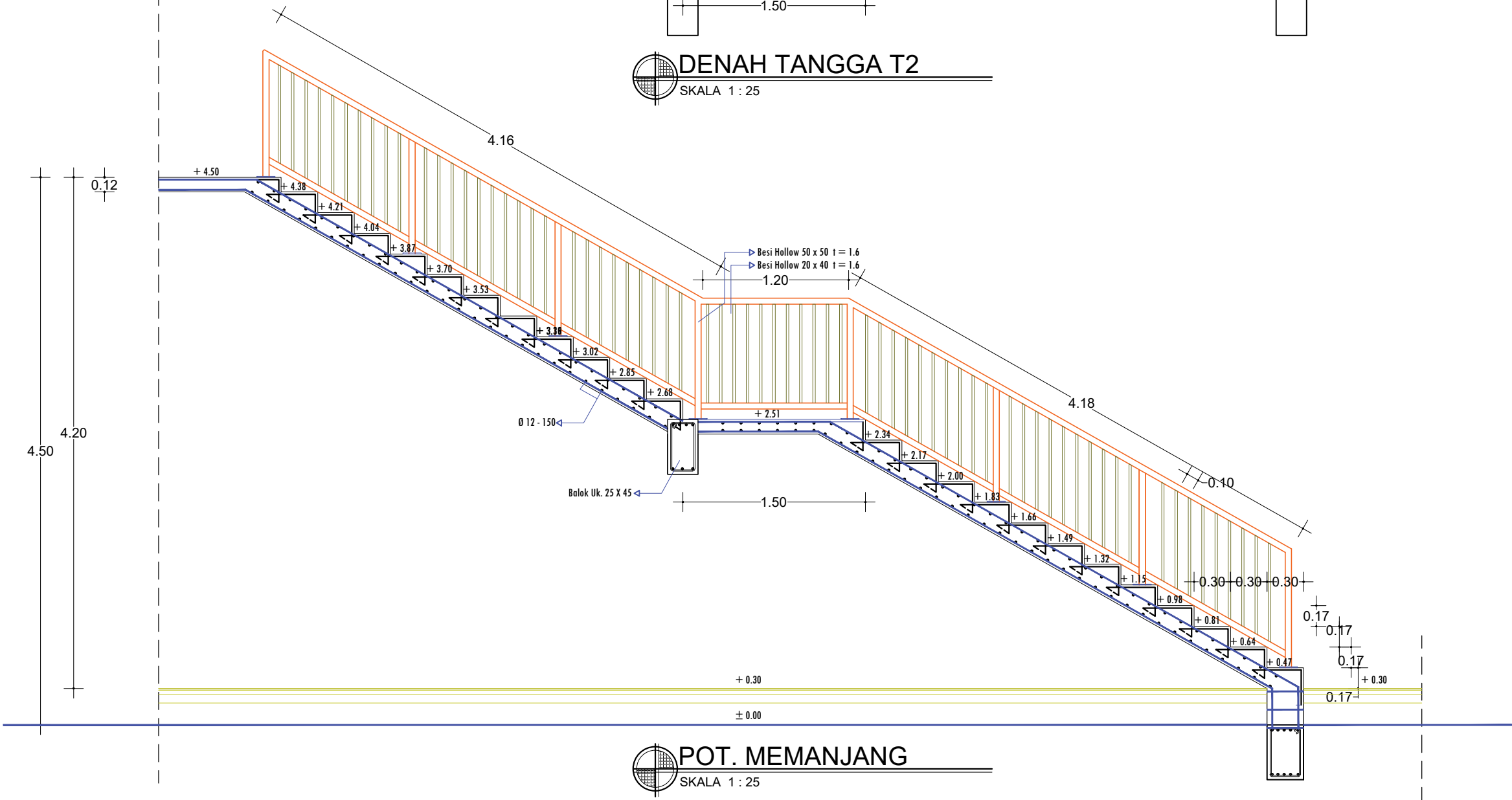

POT. MEMANJANG
SKALA 1 : 25

PEMBERI TUGAS :



PEMERINTAH PROVINSI SUMATERA UTARA
DINAS PERHUBUNGAN

CATATAN :

NAMA PEKERJAAN :
KONSULTAN PERENCANAAN
GEDUNG
LOKASI : DED TERMINAL TIPE-B DELI SERDANG

LOKASI :
LUBUK PAKAM - KABUPATEN DELI SERDANG

DIPERIKSA OLEH :
PEJABAT PELAKSANA TEKNIS KEGIATAN
SELAKU KEPALA BIDANG ANGKUTAN
JALAN

YUNUS PASODUNG, ST.
PENATA TK. 1
NIP. 19680106 199803 1 005

DISETUJUI OLEH :
PENGGUNA ANGGARAN / PPK
SELAKU KEPALA DINAS PERHUBUNGAN
PROVINSI SUMATERA UTARA

Ir. SUPRYANTO, MM.
PEMBINA UTAMA MUJDA
NIP. 19660311 199803 1 00

KONSULTAN PERENCANA :
CV. BILLINDO ENGINEERING CONSULTANT
PERENCANA - PENGAWAS - KONSULTAN TEKNIK
Alamat : Jl. Sei Muncul No. 44 - C Medan Telp. 961-419865
- Jl. Diponegoro Km. 5,3 Waja-Dewasari - Bina
Email: billindo@kyber.com

TEAM LEADER :	AHLI SIPIL :	DIGAMBAR :
ARIE INFANTO, ST.	MARTIUS GINTING	SUSI ERMADANI, ST.

NAMA GAMBAR	SKALA
TANGGA T2	1:25

KODE GBR.	NO. LBR.	JLH. LBR.
DISHUB- 2022	36	104

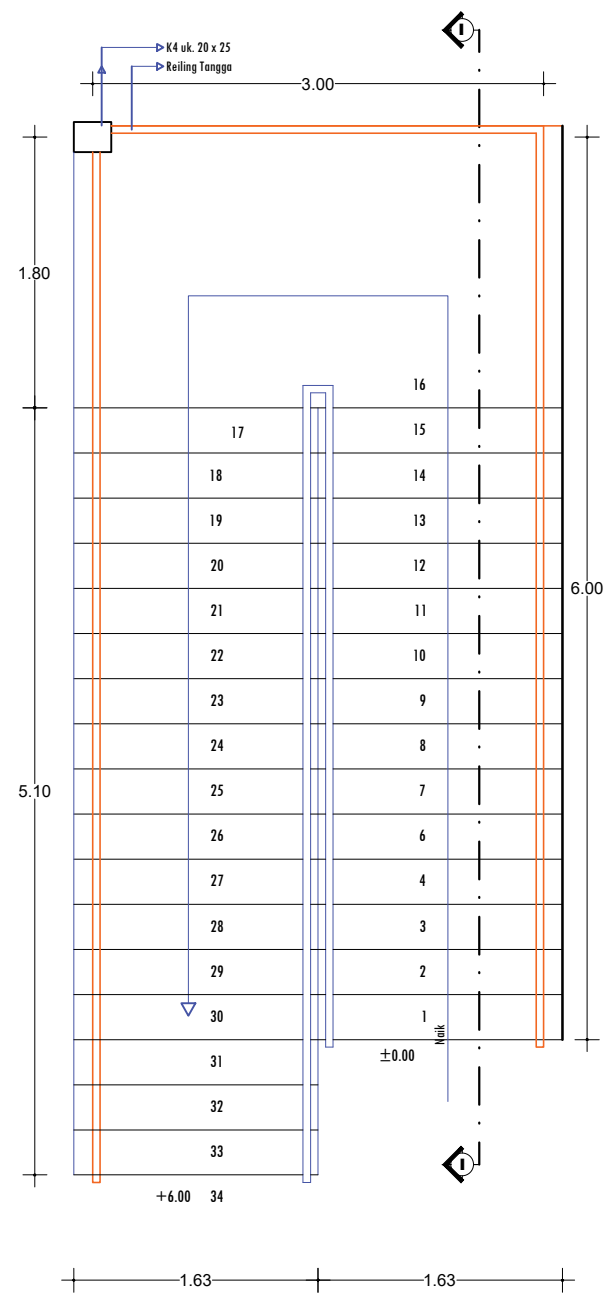

DETAIL DENAH TANGGA T3
SKALA 1:40

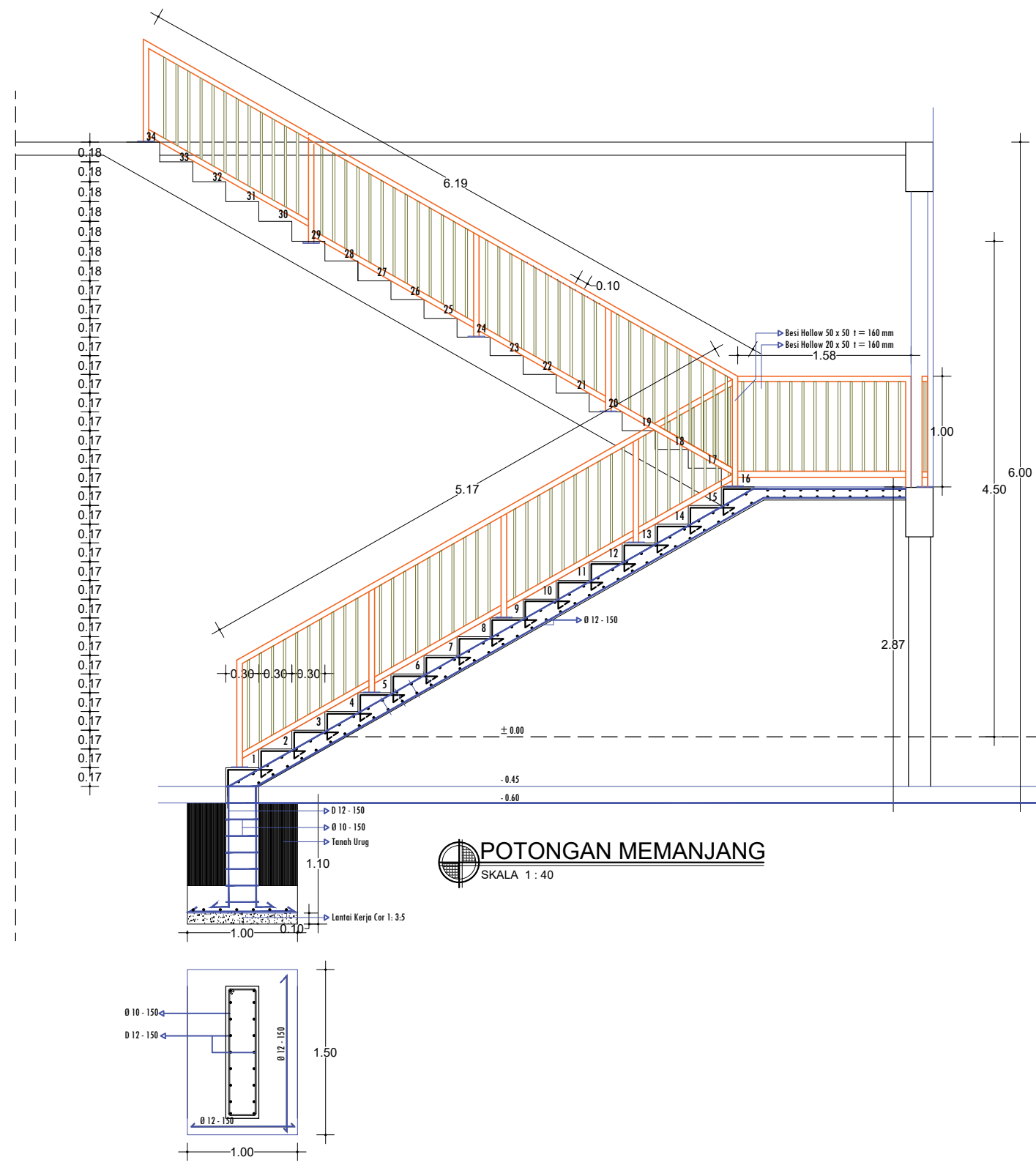

DETAIL PONDASI TANGGA
SKALA 1:40

PEMBERI TUGAS :



PEMERINTAH PROVINSI SUMATERA UTARA
DINAS PERHUBUNGAN

CATATAN :

NAMA PEKERJAAN :
KONSULTAN PERENCANAAN GEDUNG
LOKASI : DED TERMINAL TIPE-B DELI SERDANG

LOKASI :
LUBUK PAKAM - KABUPATEN DELI SERDANG

DIPERIKSA OLEH :
PEJABAT PELAKSANA TEKNIS KEGIATAN SELAKU KEPALA BIDANG ANGKUTAN JALAN

YUNUS PASODUNG, ST.
PENATA TK. 1
NIP. 19680106 199803 1 005

DISETUJUI OLEH :
PENGGUNA ANGGARAN / PPK SELAKU KEPALA DINAS PERHUBUNGAN PROVINSI SUMATERA UTARA

Ir. SUPRYANTO, MM.
PEMBINA UTAMA MUDA
NIP. 19660311 199803 1 00

KONSULTAN PERENCANA :
CV. BILLINDO ENGINEERING CONSULTANT
PERENCANA - PENGAWAS - KONSULTAN TEKNIK
Alamat : Jl. Sei Mendulih No. 44 - C Medan Telp. 061-4159565
Jl. Djoserang Km. 5,3 Waja-Dewangkul - Bks
Email: billindo@kyber.com

TEAM LEADER :	AHLI SIPIL :	DIGAMBAR :
ARIE INFANTO, ST.	MARTIUS GINTING	SUSI ERMADANI, ST.

NAMA GAMBAR	SKALA
TANGGA T3	1:40

KODE GBR.	NO. LBR.	JLH. LBR.
DISHUB-2022	36A	104

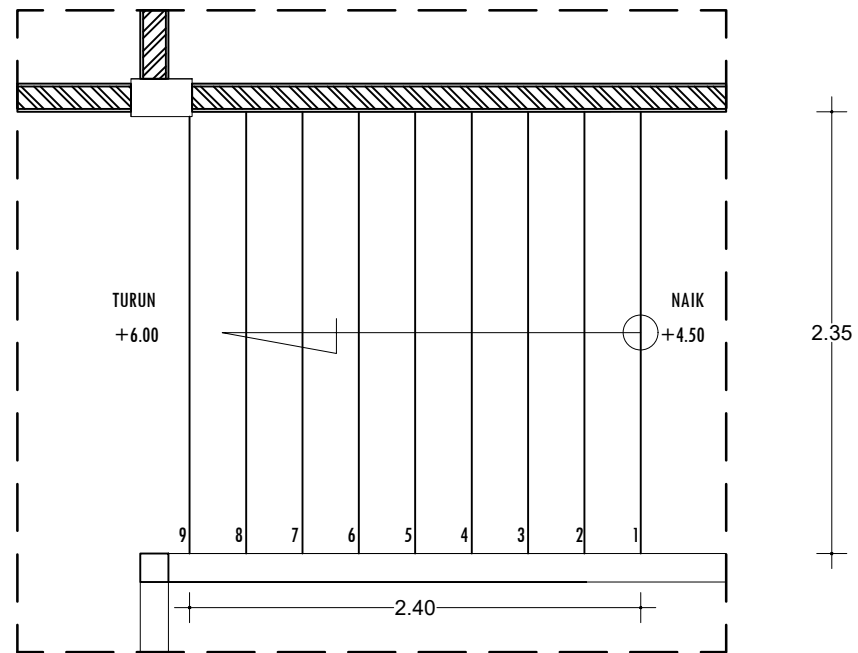

DETAIL DENAH TANGGA T4
SKALA 1 : 25

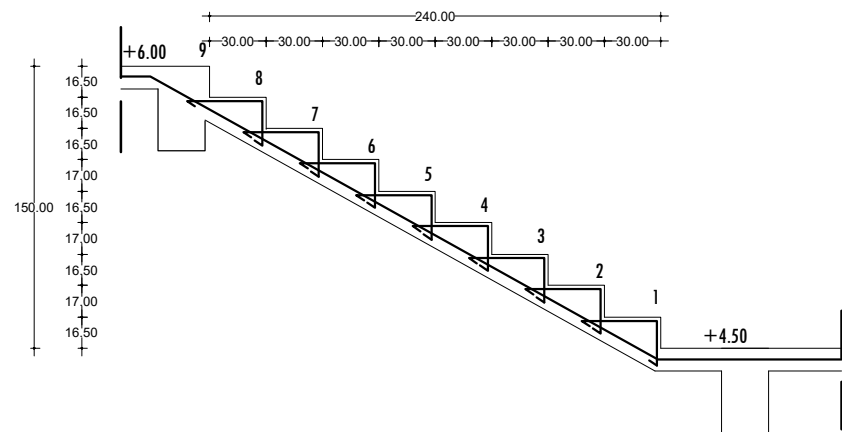

POT. MEMANJANG
SKALA 1 : 25

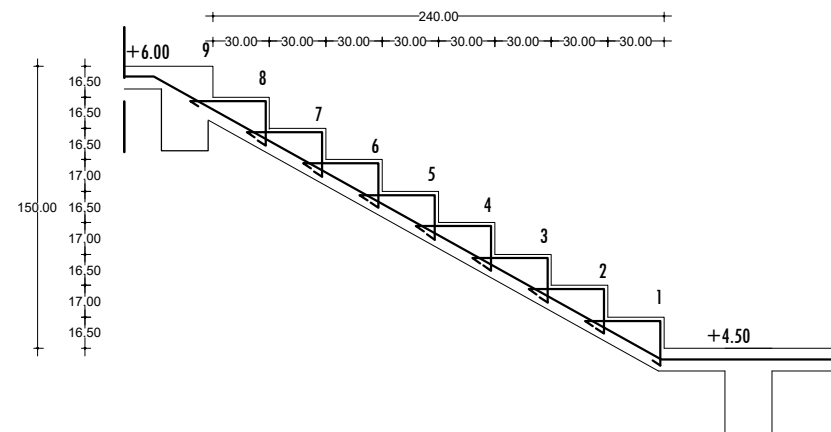
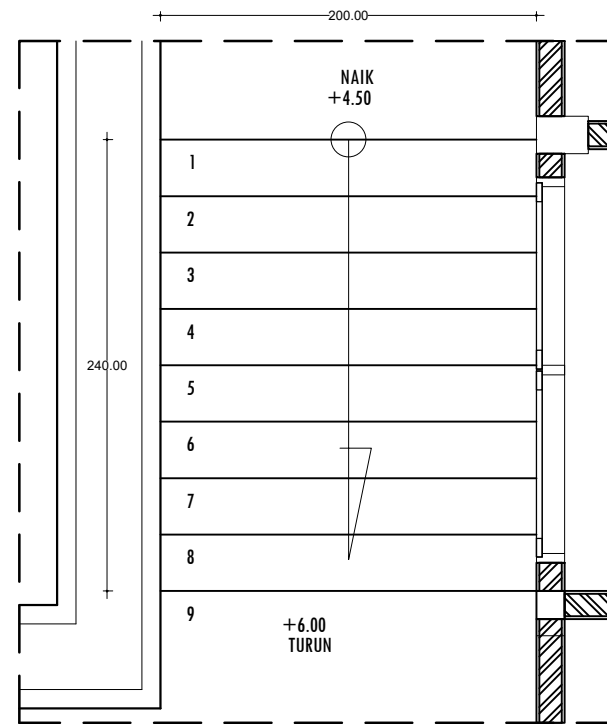

POT. MEMANJANG
SKALA 1 : 25

PEMBERI TUGAS :



PEMERINTAH PROVINSI SUMATERA UTARA
DINAS PERHUBUNGAN

CATATAN :

NAMA PEKERJAAN :
KONSULTAN PERENCANAAN
GEDUNG
LOKASI: DED TERMINAL TIPE-B DELI
SERDANG

LOKASI :
LUBUK PAKAM - KABUPATEN DELI
SERDANG

DIPERIKSA OLEH :
PEJABAT PELAKSANA TEKNIS KEGIATAN
SELAKU KEPALA BIDANG ANGKUTAN
JALAN

YUNUS PASODUNG, ST.
PENATA TK. 1
NIP. 19680106 199803 1 005

DISETUJUI OLEH :
PENGGUNA ANGGARAN / PPK
SELAKU KEPALA DINAS PERHUBUNGAN
PROVINSI SUMATERA UTARA

Ir. SUPRYANTO, MM.
PEMBINA UTAMA MUDA
NIP. 19660311 199803 1 00

KONSULTAN PERENCANA :
CV. BILLINDO ENGINEERING CONSULTANT
PERENCANAAN - PENGAWAS - KONSULTAN TEKNIK
Alamat : Jl. Sei Mendohe No. 44 - C Medan Telp. 061-4198865
Jl. Djuanegara Km. 5,3 Waja-Dewasari - Bks
Email: billindo@kyber.com



TEAM LEADER :	AHLI SIPIL :	DIGAMBAR :
ARIE INFANTO, ST.	MARTIUS GINTING	SUSI ERMADANI, ST.

NAMA GAMBAR	SKALA
TANGGA T4/T5	1:25

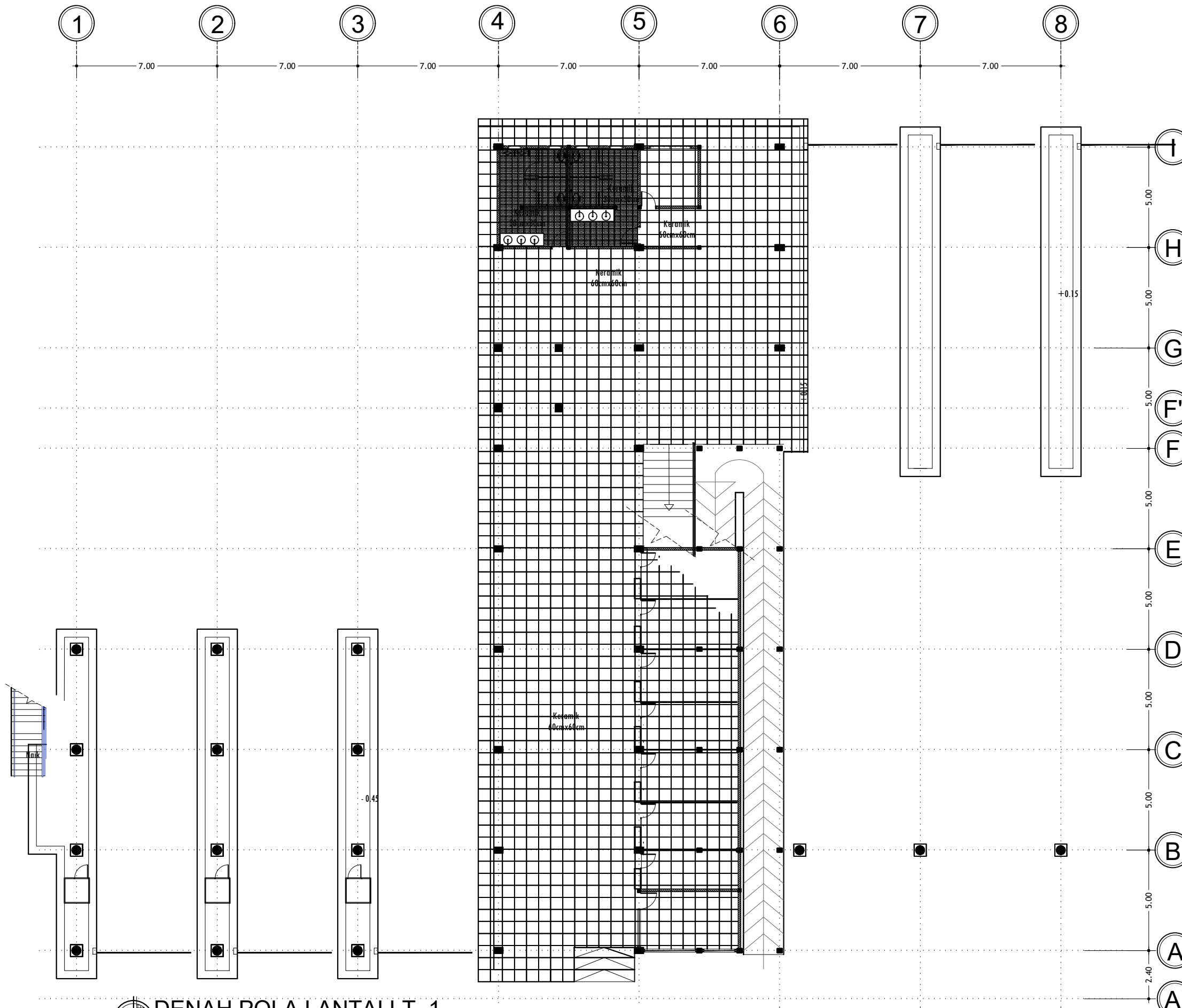
KODE GBR.	NO. LBR.	JLH. LBR.
DISHUB- 2022	36B	104

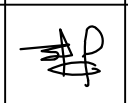
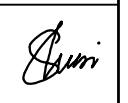

DENAH POLA LANTAI LT. 1
SKALA 1 : 200

PEMBERI TUGAS :		
 PEMERINTAH PROVINSI SUMATERA UTARA DINAS PERHUBUNGAN		
CATATAN :		
NAMA PEKERJAAN : KONSULTAN PERENCANAAN GEDUNG DED TERMINAL TIPE-B DELI SERDANG		
LOKASI :		
LUBUK PAKAM - KABUPATEN DELI SERDANG		
DIPERIKSA OLEH :		
PEJABAT PELAKSANA TEKNIS KEGIATAN SELAKU KEPALA BIDANG ANGKUTAN JALAN YUNUS PASODUNG, ST. PENATA TK. 1 NIP. 19680106 199803 1 005		
DISETUJUI OLEH :		
PENGGUNA ANGGARAN / PPK SELAKU KEPALA DINAS PERHUBUNGAN PROVINSI SUMATERA UTARA Ir. SUPRYANTO, MM. PEMBINA UTAMA MUDA NIP. 19660311 199803 1 00		
KONSULTAN PERENCANA :		
 CV. BILLINDO ENGINEERING CONSULTANT PERENCANAAN - PENGAWAS - KONSULTAN TEKNIK <small>Alamat : Jl. Sei Mesjid No. 44 - C Medan Telp. 061-4159565 Jl. Diponegoro Km. 5,3 Sibolga Telp. 063-4222222 - 4222222 Email: billindo@yahoos.com</small>		
TEAM LEADER :	AHLI SIPIL :	DIGAMBAR :
 ARIE INFANTO, ST.	 MARTIUS GINTING	 SUSI ERMADANI, ST.
NAMA GAMBAR		SKALA
DENAH POLA LANTAI LT. 1		1:200
KODE GBR.	NO. LBR.	JLH. LBR.
DISHUB-2022	37	104



DENAH POLA LANTAI LT. 2
SKALA 1 : 200

PEMBERI TUGAS :



PEMERINTAH PROVINSI SUMATERA UTARA
DINAS PERHUBUNGAN

CATATAN :

NAMA PEKERJAAN :
KONSULTAN PERENCANAAN
GEDUNG
LOKASI: DED TERMINAL TIPE-B DELI
SERDANG

LOKASI :
LUBUK PAKAM - KABUPATEN DELI
SERDANG

DIPERIKSA OLEH :
PEJABAT PELAKSANA TEKNIS KEGIATAN
SELAKU KEPALA BIDANG ANGKUTAN
JALAN

YUNUS PASODUNG, ST.
PENATA TK. 1
NIP. 19680106 199803 1 005

DISETUJUI OLEH :
PENGGUNA ANGGARAN / PPK
SELAKU KEPALA DINAS PERHUBUNGAN
PROVINSI SUMATERA UTARA

Ir. SUPRYANTO, MM.
PEMBINA UTAMA MUDA
NIP. 19660311 199803 1 00

KONSULTAN PERENCANA :
CV. BILLINDO ENGINEERING CONSULTANT
PERENCANAAN - PENGAWAS - KONSULTAN TEKNIK
Alamat : Jl. Sei Meneh No. 44 - C Medan Telp. 061-4198065
- Jl. Diponegoro Km. 5,3 Sibolga Telp. 061-4198065
Email: billindo@kylindo.com

TEAM LEADER :	AHLI SIPIL :	DIGAMBAR :
 ARIE INFANTO, ST.	 MARTIUS GINTING	 SUSI ERMADANI, ST.

NAMA GAMBAR	SKALA	
DENAH POLA LANTAI LT. 2	1:200	
KODE GBR.	NO. LBR.	JLH. LBR.
DISHUB-2022	38	104

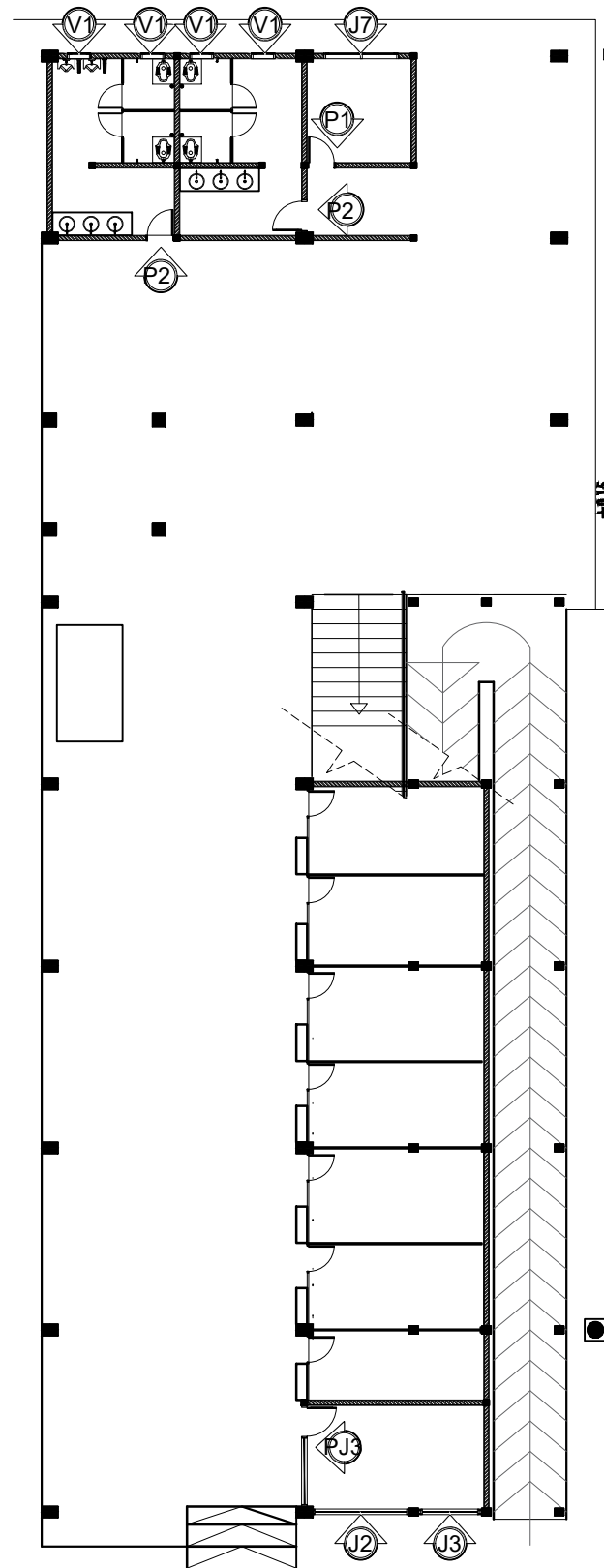

DENAH PINTU/JENDELA LT. 1
SKALA 1 : 200

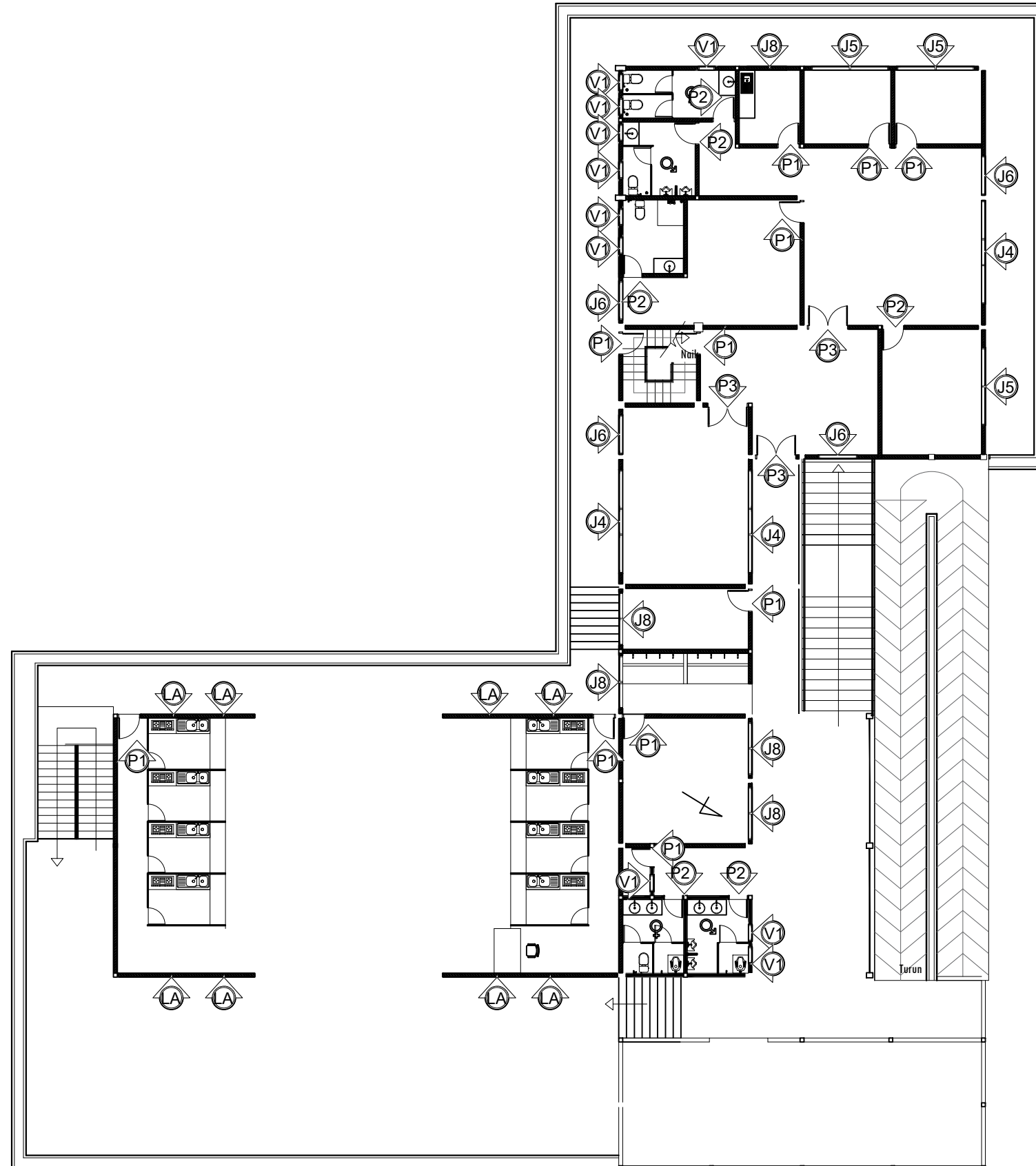

DENAH PINTU/JENDELA LT. 2
SKALA 1 : 200

PEMBERI TUGAS :



CATATAN :

NAMA PEKERJAAN :
KONSULTAN PERENCANAAN GEDUNG
LOKASI : DED TERMINAL TIPE-B DELI SERDANG

LOKASI :
LUBUK PAKAM - KABUPATEN DELI SERDANG

DIPERIKSA OLEH :
PEJABAT PELAKSANA TEKNIS KEGIATAN SELAKU KEPALA BIDANG ANGKUTAN JALAN



YUNUS PASODUNG, ST.
PENATA TK. 1
NIP. 19680106 199803 1 005

DISETUJUI OLEH :
PENGUNA ANGGARAN / PPK SELAKU KEPALA DINAS PERHUBUNGAN PROVINSI SUMATERA UTARA

Ir. SUPRYANTO, MM.
PEMBINA UTAMA MUDA
NIP. 19660311 199803 1 00

KONSULTAN PERENCANA :

PERENCANA - PENGAWAS - KONSULTAN TEKNIK
Alamat : Jl. Sei Mendulu No. 44 - C Medan Telp. 061-4150505
Jl. Diponegoro Km. 5,9 Medan Telp. 061-4150505
Email: billindo@kysibos.com

TEAM LEADER :	AHLI SIPIL :	DIGAMBAR :
 ARIE INFANTO, ST.	 MARTIUS GINTING	 SUSI ERMADANI, ST.

NAMA GAMBAR :
DENAH PINTU/JENDELA

SKALA :
1:200

KODE GBR.	NO. LBR.	JLH. LBR.
DISHUB-2022	39	104

PEMBERI TUGAS :



PEMERINTAH PROVINSI SUMATERA UTARA
DINAS PERHUBUNGAN

CATATAN :

NAMA PEKERJAAN :
KONSULTAN PERENCANAAN
GEDUNG
LOKASI : DED TERMINAL TIPE-B DELI
SERDANG

LOKASI :
LUBUK PAKAM - KABUPATEN DELI
SERDANG

DIPERIKSA OLEH :
PEJABAT PELAKSANA TEKNIS KEGIATAN
SELAKU KEPALA BIDANG ANGKUTAN
JALAN

YUNUS PASODUNG, ST.
PENATA TK. 1
NIP. 19680106 199803 1 005

DISETUJUI OLEH :
PENGGUNA ANGGARAN / PPK
SELAKU KEPALA DINAS PERHUBUNGAN
PROVINSI SUMATERA UTARA

Ir. SUPRYANTO, MM.
PEMBINA UTAMA MUDA
NIP. 19660311 199803 1 00

KONSULTAN PERENCANA :
CV. BILLINDO ENGINEERING CONSULTANT
PERENCANAAN - PENGAWAS - KONSULTAN TEKNIK
Alamat : Jl. Sei Muncul No. 44 - C Medan Telp. 061-4158565
Jl. Diponegoro Km. 5,9 Waja-Dewasari - Bina
Email: billindo@kyber.com

TEAM LEADER :	AHLI SIPIL :	DIGAMBAR :
ARIE INFANTO, ST.	MARTIUS GINTING	SUSI ERMADANI, ST.

NAMA GAMBAR	SKALA
DETAIL PINTU/JENDELA	1:25

KODE GBR.	NO. LBR.	JLH. LBR.
DISHUB- 2022	40	104

TYPE KUSEN	KUSEN TYPE P1	KUSEN TYPE P2	KUSEN TYPE P3	KUSEN TYPE V1
LOKASI	LANTAI - 1 LANTAI - 2	LAKTASI LAKTASI, KANTOR PENGELOLA, GUDANG	KAMAR MANDI KAMAR MANDI	- KANTOR PENGELOLA
KUSEN	MATERIAL	UPVC	UPVC	UPVC
	UKURAN/KETEBALAN	STANDART	STANDART	STANDART
	FINISHING	ANODIZED	ANODIZED	ANODIZED
DAUN PINTU / JENDELA	MATERIAL	UPVC	UPVC	UPVC + KACA 6mm
	UKURAN/KETEBALAN	STANDART	STANDART	STANDART
	FINISHING	ANODIZED	ANODIZED	ANODIZED
JUMLAH	LANTAI - 1	1 UNIT	2 UNIT	2 UNIT
	LANTAI - 2	11 UNIT	5 UNIT	5 UNIT
				4 UNIT 8 UNIT

PEMBERI TUGAS :



PEMERINTAH PROVINSI SUMATERA UTARA
DINAS PERHUBUNGAN

CATATAN :

NAMA PEKERJAAN :
KONSULTAN PERENCANAAN
GEDUNG
LOKASI: DED TERMINAL TIPE-B DELI
SERDANG

LOKASI :
LUBUK PAKAM - KABUPATEN DELI
SERDANG

DIPERIKSA OLEH :
PEJABAT PELAKSANA TEKNIS KEGIATAN
SELAKU KEPALA BIDANG ANGKUTAN
JALAN

YUNUS PASODUNG, ST.
PENATA TK. 1
NIP. 19680106 199803 1 005

DISETUJUI OLEH :
PENGGUNA ANGGARAN / PPK
SELAKU KEPALA DINAS PERHUBUNGAN
PROVINSI SUMATERA UTARA

Ir. SUPRYANTO, MM.
PEMBINA UTAMA MUJDA
NIP. 19660311 199803 1 00

KONSULTAN PERENCANA :



TEAM LEADER : AHLI SIPIL : DIGAMBAR :

  
ARIE INFANTO, ST. MARTIUS GINTING SUSI ERMADANI, ST.

NAMA GAMBAR : SKALA :
DEAIL PINTU/JENDELA : 1:25

KODE GBR. NO. LBR. JLH. LBR.

DISHUB- 2022 41 **104**

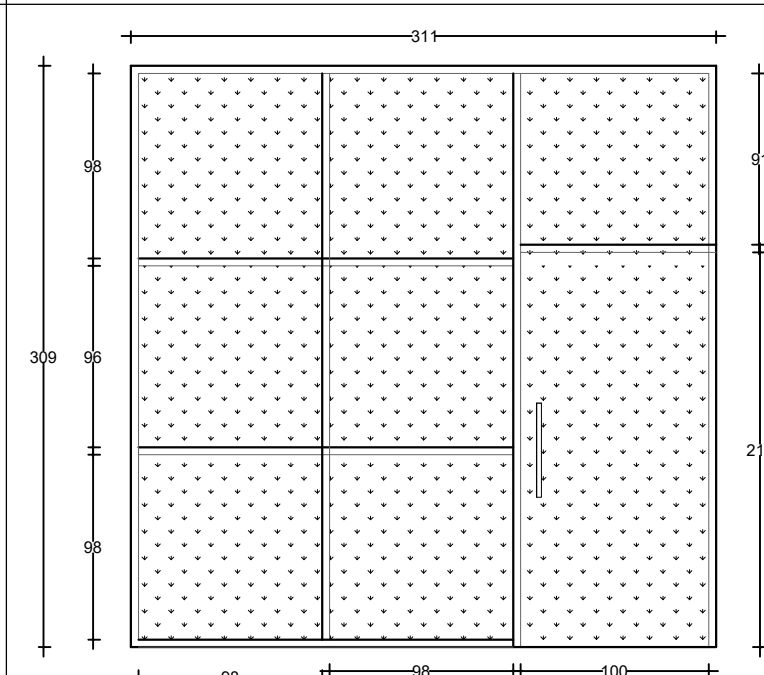
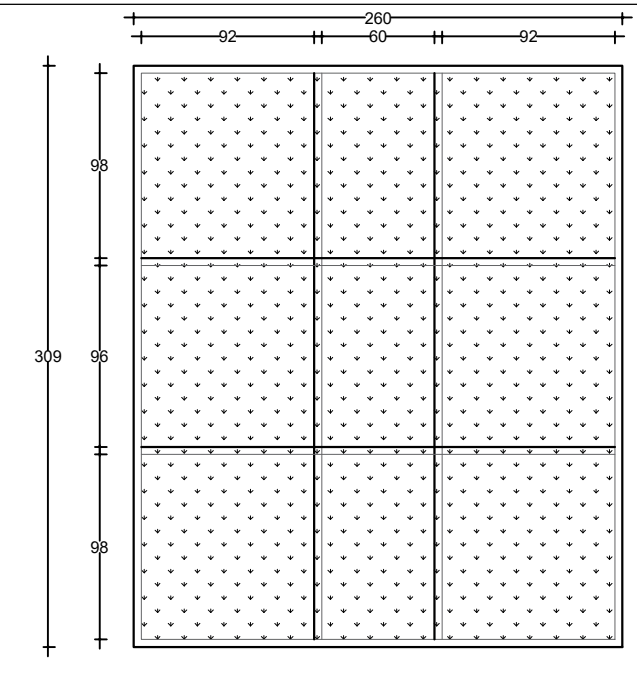
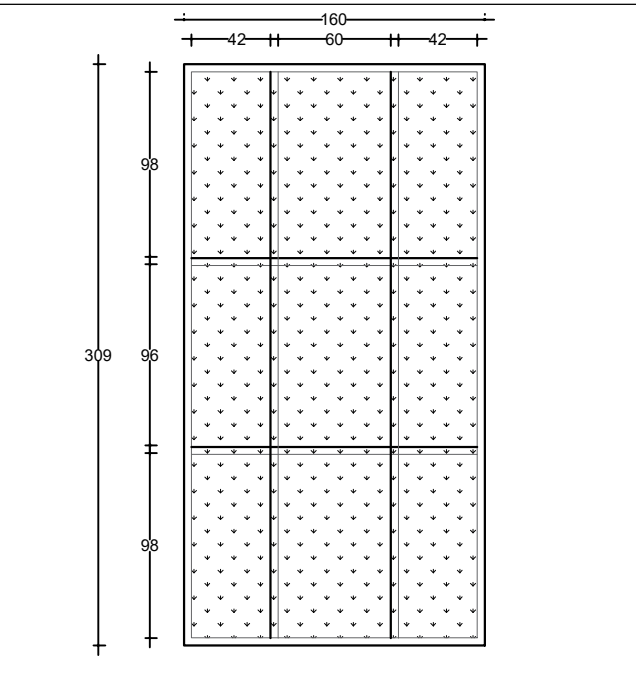
TYPE KUSEN	KUSEN TYPE PJ3		KUSEN TYPE J2		KUSEN TYPE J3	
						
LOKASI	LANTAI - 1	RUANG ATM CENTER	LANTAI - 2	-	RUANG ATM CENTER	-
KUSEN	MATERIAL	UPVC	MATERIAL	UPVC	MATERIAL	UPVC
	UKURAN/KETEBALAN	STANDART	UKURAN/KETEBALAN	STANDART	UKURAN/KETEBALAN	STANDART
	FINISHING	ANODIZED	FINISHING	ANODIZED	FINISHING	ANODIZED
DAUN PINTU / JENDELA	MATERIAL	UPVC + KACA TEMPERED 10MM	MATERIAL	UPVC + KACA TEMPERED 10MM	MATERIAL	UPVC + KACA TEMPERED 10MM
	UKURAN/KETEBALAN	STANDART	UKURAN/KETEBALAN	STANDART	UKURAN/KETEBALAN	STANDART
	FINISHING	ANODIZED	FINISHING	ANODIZED	FINISHING	ANODIZED
JUMLAH	LANTAI - 1	1 UNIT	LANTAI - 2	1 UNIT	LANTAI - 1	1 UNIT
	LANTAI - 2		LANTAI - 2		LANTAI - 2	

PEMBERI TUGAS :



PEMERINTAH PROVINSI SUMATERA UTARA
DINAS PERHUBUNGAN

CATATAN :

NAMA PEKERJAAN :

KONSULTAN PERENCANAAN
GEDUNG
LOKASI: DED TERMINAL TIPE-B DELI
SERDANG

LOKASI :

LUBUK PAKAM - KABUPATEN DELI
SERDANG

DIPERIKSA OLEH :

PEJABAT PELAKSANA TEKNIS KEGIATAN
SELAKU KEPALA BIDANG ANGKUTAN
JALAN

YUNUS PASODUNG, ST.
PENATA TK. 1
NIP. 19680106 199803 1 005

DISETUJUI OLEH :

PENGGUNA ANGGARAN / PPK
SELAKU KEPALA DINAS PERHUBUNGAN
PROVINSI SUMATERA UTARA

Ir. SUPRYANTO, MM.
PEMBINA UTAMA MUDA
NIP. 19660311 199803 1 00

KONSULTAN PERENCANA :



TEAM LEADER : AHLI SIPIL : DIGAMBAR :

(Signature) *(Signature)* *(Signature)*
ARIE INFANTO, ST. MARTIUS GINTING SUSI ERMADANI, ST.

NAMA GAMBAR : SKALA :
DETAIL PINTU/JENDELA 1:25

KODE GBR. NO. LBR. JLH. LBR.

DISHUB- 2022 42 104

TYPE KUSEN	KUSEN TYPE J4	KUSEN TYPE J5
LOKASI	LANTAI - 1 LANTAI - 2	- RUANG KANTOR PENGELOLA
KUSEN	MATERIAL	UPVC
	UKURAN/KETEBALAN	STANDART
	FINISHING	ANODIZED
DAUN PINTU / JENDELA	MATERIAL	UPVC + KACA 6mm
	UKURAN/KETEBALAN	STANDART
	FINISHING	ANODIZED
JUMLAH	LANTAI - 1	-
	LANTAI - 2	3 UNIT
		2 UNIT

PEMBERI TUGAS :



PEMERINTAH PROVINSI SUMATERA UTARA
DINAS PERHUBUNGAN

CATATAN :

NAMA PEKERJAAN :
KONSULTAN PERENCANAAN
GEDUNG
LOKASI : DED TERMINAL TIPE-B DELI
SERDANG

LOKASI :
LUBUK PAKAM - KABUPATEN DELI
SERDANG

DIPERIKSA OLEH :
PEJABAT PELAKSANA TEKNIS KEGIATAN
SELAKU KEPALA BIDANG ANGKUTAN
JALAN

YUNUS PASODUNG, ST.
PENATA TK. 1
NIP. 19680106 199803 1 005

DISETUJUI OLEH :
PENGGUNA ANGGARAN / PPK
SELAKU KEPALA DINAS PERHUBUNGAN
PROVINSI SUMATERA UTARA

Ir. SUPRYANTO. MM.
PEMBINA UTAMA MUDA
NIP. 19660311 199803 1 00

KONSULTAN PERENCANA :



TEAM LEADER : AHLI SIPIL : DIGAMBAR :

(Signature) *(Signature)* *(Signature)*
ARIE INFANTO, ST. MARTIUS GINTING SUDI ERMADANI, ST.

NAMA GAMBAR : SKALA :
DETAIL PINTU/JENDELA : 1:25



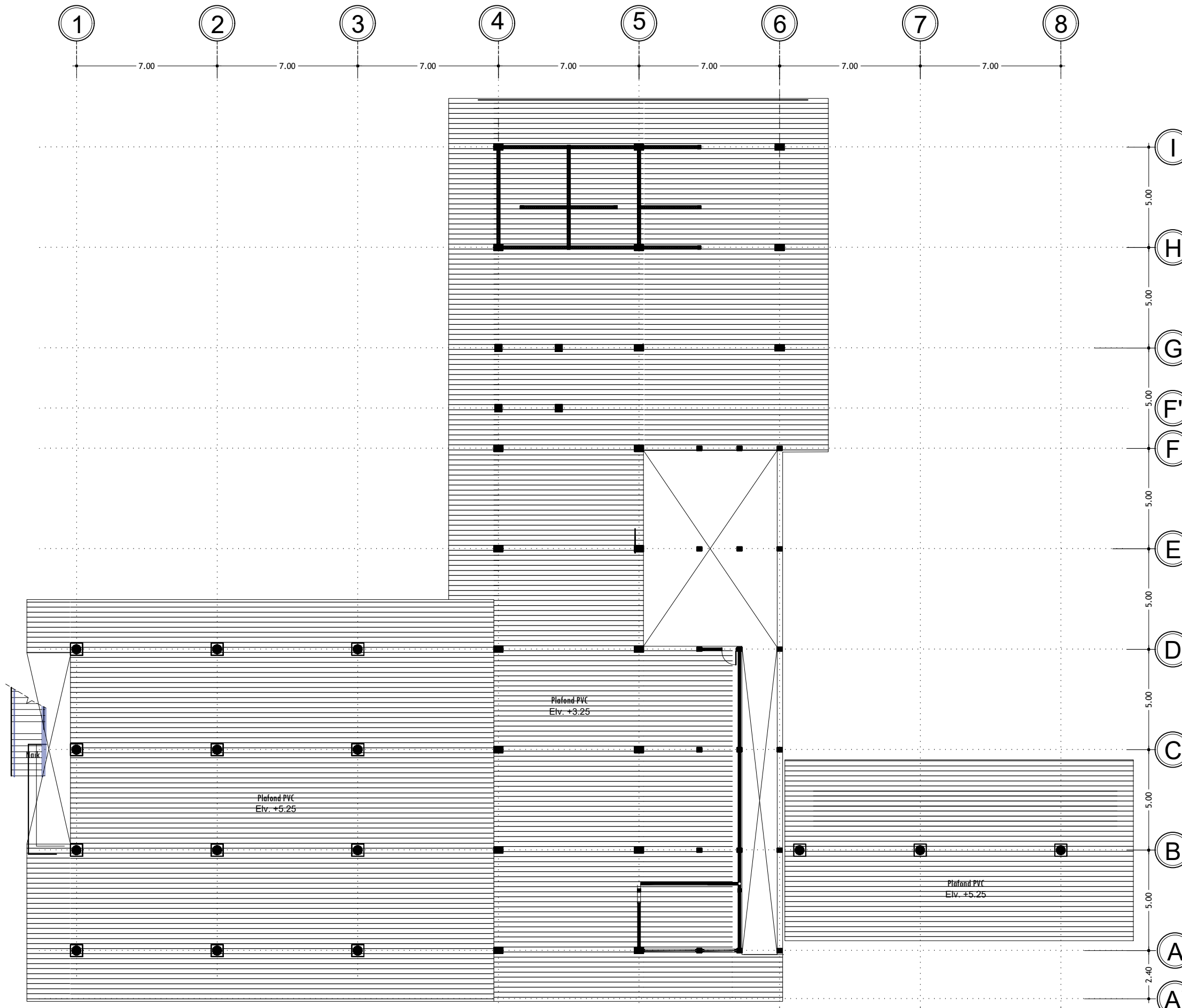

KODE GBR. NO. LBR. JLH. LBR.

DISHUB- 2022 43 104

TYPE KUSEN	KUSEN TYPE J6	KUSEN TYPE J7	KUSEN TYPE J8
LOKASI	LANTAI - 1 LANTAI - 2	RUANG LAKTASI	LAKTASI
	- KANTOR PENGELOLA	-	MUSHOLLAH, KANTOR PENGELOLA
KUSEN	MATERIAL	UPVC	UPVC
	UKURAN/KETEBALAN	STANDART	STANDART
	FINISHING	ANODIZED	ANODIZED
DAUN PINTU / JENDELA	MATERIAL	UPVC + KACA 6mm	UPVC + KACA 6mm
	UKURAN/KETEBALAN	STANDART	STANDART
	FINISHING	ANODIZED	ANODIZED
JUMLAH	LANTAI - 1	-	1 UNIT
	LANTAI - 2	4 UNIT	3 UNIT







DENAH PLAFOND LT. 1
SKALA 1 : 200

PEMBERI TUGAS :		
 PEMERINTAH PROVINSI SUMATERA UTARA DINAS PERHUBUNGAN		
CATATAN :		
<p>NAMA PEKERJAAN :</p> <p>KONSULTAN PERENCANAAN GEDUNG</p> <p>LOKASI : DED TERMINAL TIPE-B DELI SERDANG</p>		
<p>LOKASI :</p> <p>LUBUK PAKAM - KABUPATEN DELI SERDANG</p>		
<p>DIPERIKSA OLEH :</p> <p>PEJABAT PELAKSANA TEKNIS KEGIATAN SELAKU KEPALA BIDANG ANGKUTAN JALAN</p> <p>YUNUS PASODUNG, ST. PENATA TK. 1 NIP. 19680106 199803 1 005</p>		
<p>DISETUJUI OLEH :</p> <p>PENGGUNA ANGGARAN / PPK SELAKU KEPALA DINAS PERHUBUNGAN PROVINSI SUMATERA UTARA</p> <p>Ir. SUPRYANTO, MM. PEMBINA UTAMA MUDA NIP. 19660311 199803 1 00</p>		
<p>KONSULTAN PERENCANA :</p> <p> CV. BILLINDO ENGINEERING CONSULTANT PERENCANAAN - PENGAWAS - KONSULTAN TEKNIK Alamat : Jl. Sei Mesjid No. 44 - C Medan Telp. 061-4156565 Jl. Diponegoro Km. 5,9 Medan Email: billindo@kyber.com</p>		
TEAM LEADER :	AHLI SIPIL :	DIGAMBAR :
 ARIE INFANTO, ST.	 MARTIUS GINTING	 SUSI ERMADANI, ST.
NAMA GAMBAR		SKALA
DENAH PLAFOND LT. 1		1:200
KODE GBR.	NO. LBR.	JLH. LBR.
DISHUB- 2022	44	104



DENAH PLAFOND LT. 2
SKALA 1 : 200

PEMBERI TUGAS :		
 PEMERINTAH PROVINSI SUMATERA UTARA DINAS PERHUBUNGAN		
CATATAN :		
NAMA PEKERJAAN : KONSULTAN PERENCANAAN GEDUNG LOKASI : DED TERMINAL TIPE-B DELI SERDANG		
LOKASI :		
LUBUK PAKAM - KABUPATEN DELI SERDANG		
DIPERIKSA OLEH :		
PEJABAT PELAKSANA TEKNIS KEGIATAN SELAKU KEPALA BIDANG ANGKUTAN JALAN YUNUS PASODUNG, ST. PENATA TK. 1 NIP. 19680106 199803 1 005		
DISETUJUI OLEH :		
PENGGUNA ANGGARAN / PPK SELAKU KEPALA DINAS PERHUBUNGAN PROVINSI SUMATERA UTARA Ir. SUPRYANTO, MM. PEMBINA UTAMA MUDA NIP. 19660311 199803 1 00		
KONSULTAN PERENCANA :		
 CV. BILLINDO ENGINEERING CONSULTANT PERENCANA - PENGAWAS - KONSULTAN TEKNIK <small>Alamat : Jl. Sei Mesjid No. 44 - C Medan Telp. 061-4158065 Jl. Diponegoro Km. 5,9 Sibolga Telp. 063-4211111 Email: billindo@yahoos.com</small>		
TEAM LEADER :	AHLI SIPIL :	DIGAMBAR :
 ARIE INFANTO, ST.	 MARTIUS GINTING	 SUSI ERMADANI, ST.
NAMA GAMBAR		SKALA
DENAH PLAFOND LT. 2		1:200
KODE GBR.	NO. LBR.	JLH. LBR.
DISHUB- 2022	45	104

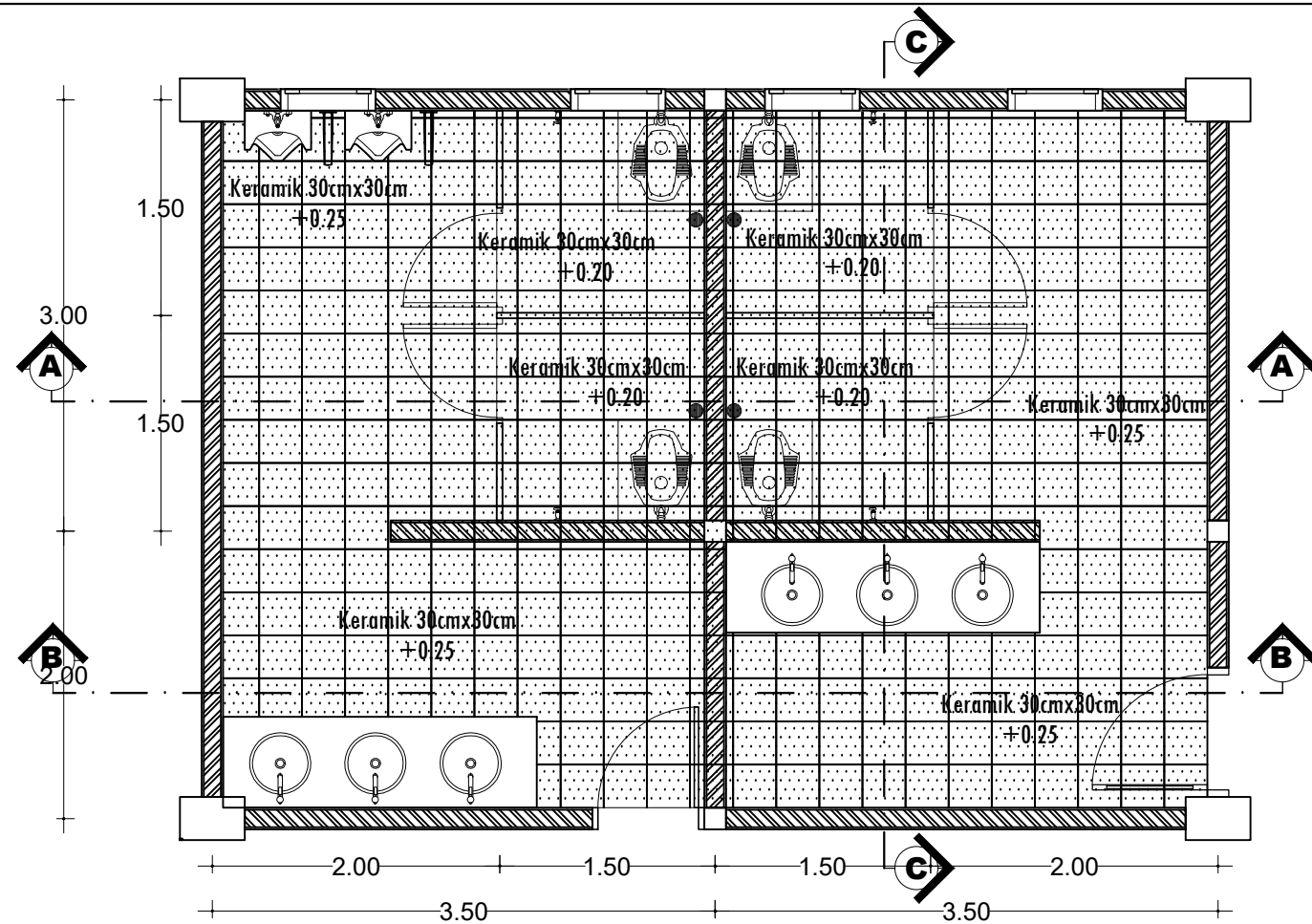

DENAH TOILET LT. 1
SKALA 1 : 50

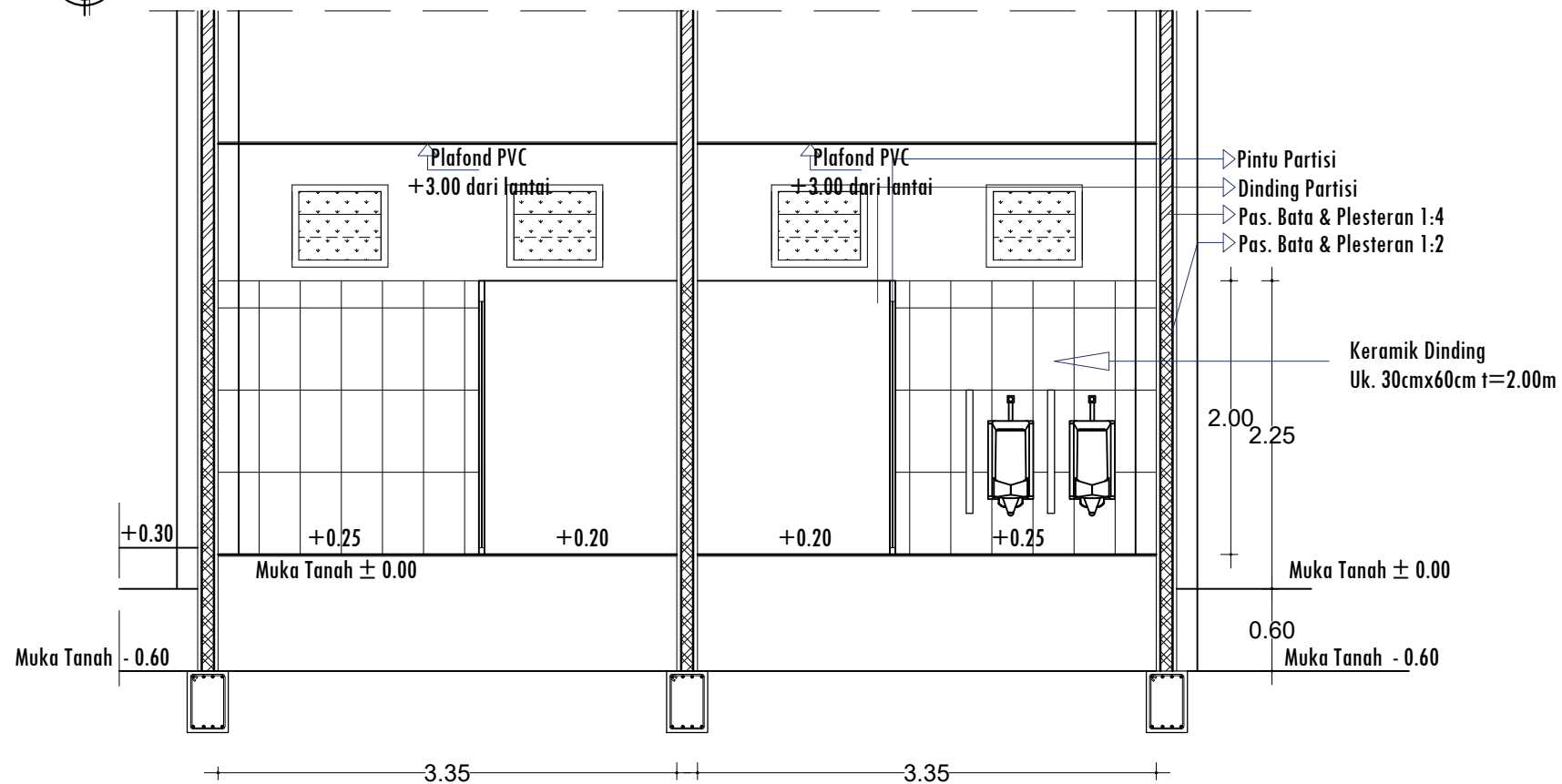

POTONGAN A - A
SKALA 1 : 50

PEMBERI TUGAS :



PEMERINTAH PROVINSI SUMATERA UTARA
DINAS PERHUBUNGAN

CATATAN :

NAMA PEKERJAAN :

KONSULTAN PERENCANAAN
GEDUNG
LOKASI: DED TERMINAL TIPE-B DELI
SERDANG

LOKASI :

LUBUK PAKAM - KABUPATEN DELI
SERDANG

DIPERIKSA OLEH :

PEJABAT PELAKSANA TEKNIS KEGIATAN
SELAKU KEPALA BIDANG ANGKUTAN
JALAN

YUNUS PASODUNG, ST.
PENATA TK. 1
NIP. 19680106 199803 1 005

DISETUJUI OLEH :

PENGUNA ANGGARAN / PPK
SELAKU KEPALA DINAS PERHUBUNGAN
PROVINSI SUMATERA UTARA

Ir. SUPRYANTO, MM.
PEMBINA UTAMA MUDA
NIP. 19660311 199803 1 00

KONSULTAN PERENCANA :



TEAM LEADER : AHLI SIPIL : DIGAMBAR :

ARIE INFANTO, ST. MARTIUS GINTING SUSE ERMADANI, ST.

NAMA GAMBAR SKALA

TOILET LT. 1 1:50

KODE GBR. NO. LBR. JLH. LBR.

DISHUB-2022 46 104

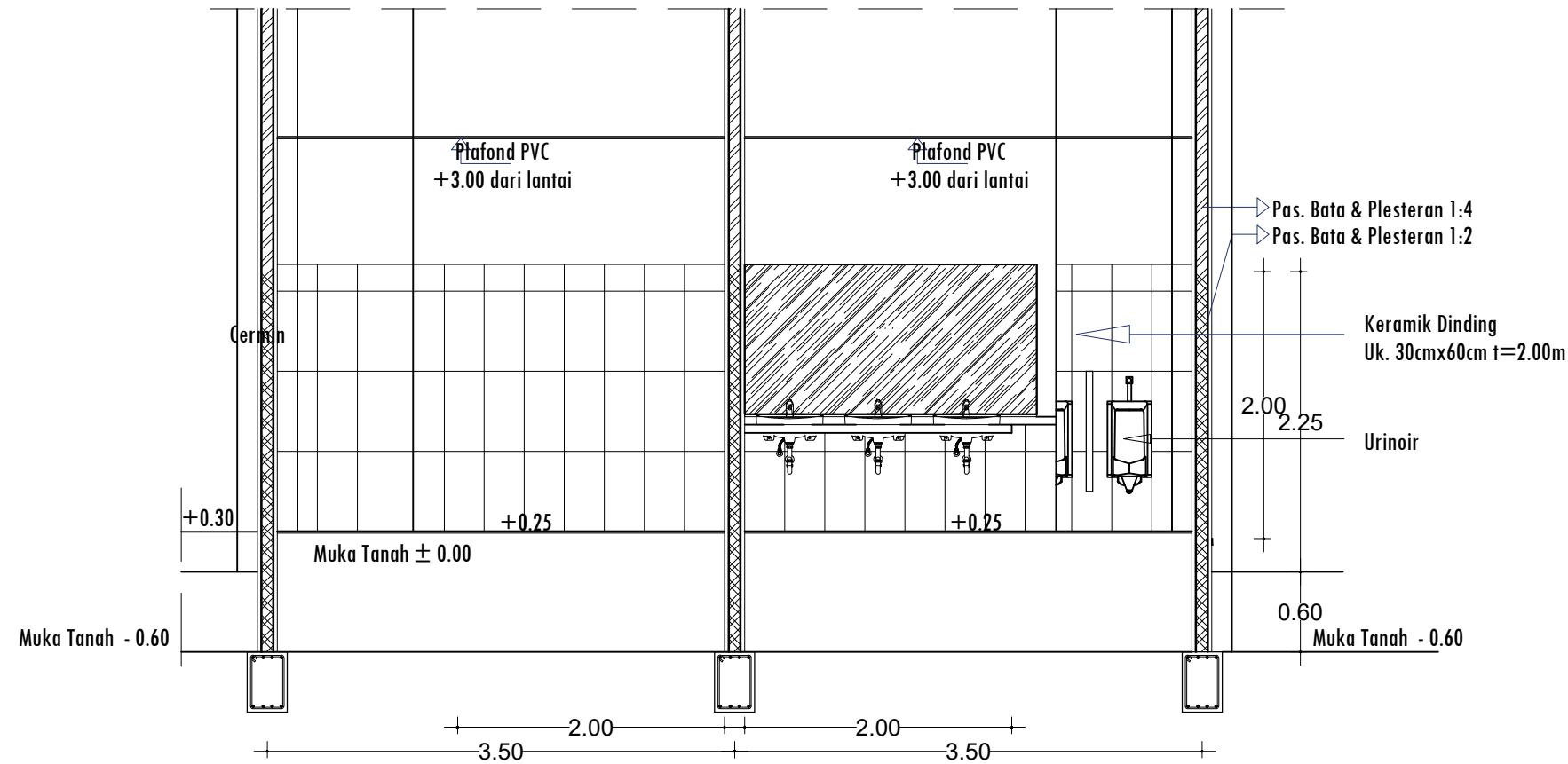

POTONGAN B - B
SKALA 1 : 50

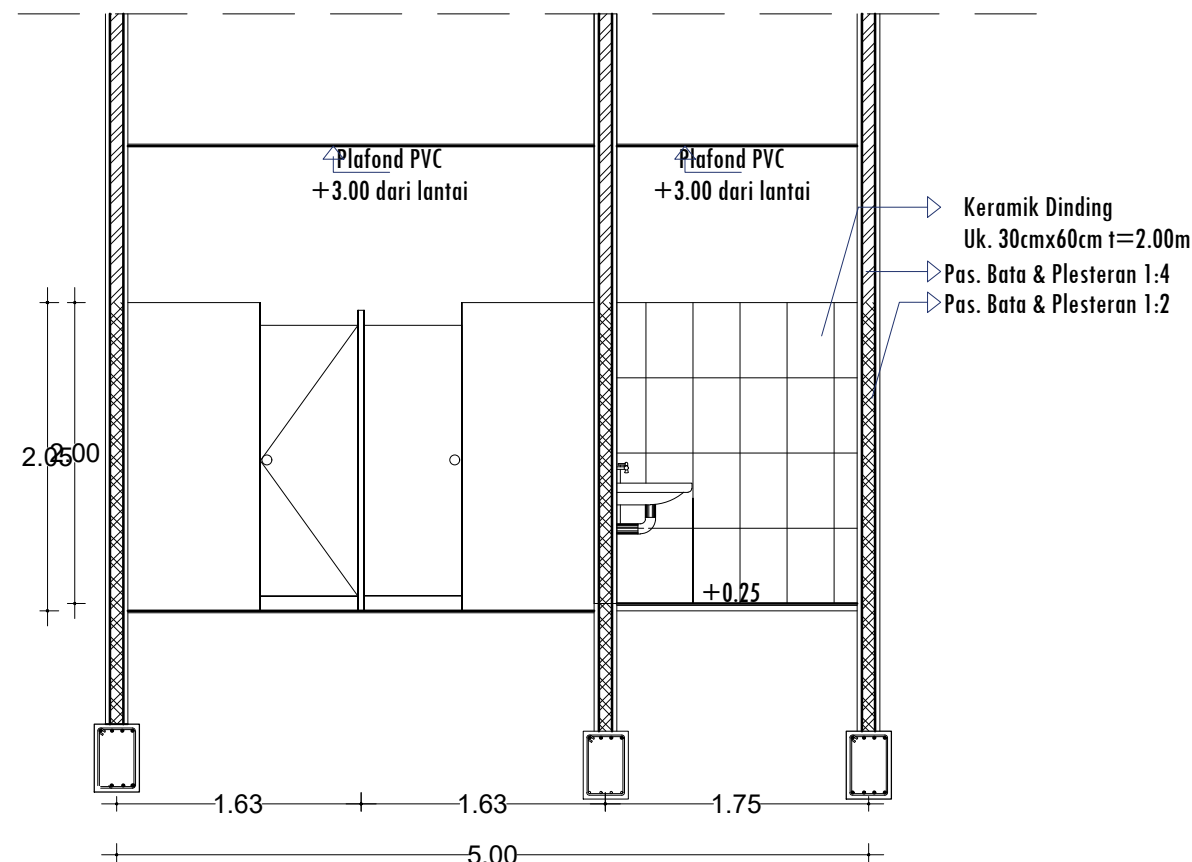

POTONGAN C - C
SKALA 1 : 50

PEMBERI TUGAS :



PEMERINTAH PROVINSI SUMATERA UTARA
DINAS PERHUBUNGAN

CATATAN :

NAMA PEKERJAAN :
KONSULTAN PERENCANAAN
GEDUNG
LOKASI : DED TERMINAL TIPE-B DELI
SERDANG

LOKASI :
LUBUK PAKAM - KABUPATEN DELI
SERDANG

DIPERIKSA OLEH :
PEJABAT PELAKSANA TEKNIS KEGIATAN
SELAKU KEPALA BIDANG ANGKUTAN
JALAN

YUNUS PASODUNG, ST.
PENATA TK. 1
NIP. 19680106 199803 1 005

DISETUJUI OLEH :
PENGGUNA ANGGARAN / PPK
SELAKU KEPALA DINAS PERHUBUNGAN
PROVINSI SUMATERA UTARA

Ir. SUPRYANTO, MM.
PEMBINA UTAMA MUDA
NIP. 19660311 199803 1 00

KONSULTAN PERENCANA :
CV. BILLINDO ENGINEERING CONSULTANT
PERENCANA - PENGAWAS - KONSULTAN TEKNIK
Alamat : Jl. Sei Muncul No. 44 - C Medan Telp. 061-4159065
Jl. Diponegoro Km. 5,3 Sibolga Telp. 061-4159065
Email: billindo@yahoos.com

TEAM LEADER :	AHLI SIPIL :	DIGAMBAR :
 ARIE INFANTO, ST.	 MARTIUS GINTING	 SUSI ERMADANI, ST.

NAMA GAMBAR	SKALA	
POTONGAN	1:50	
KODE GBR.	NO. LBR.	JLH. LBR.
DISHUB-2022	47	104

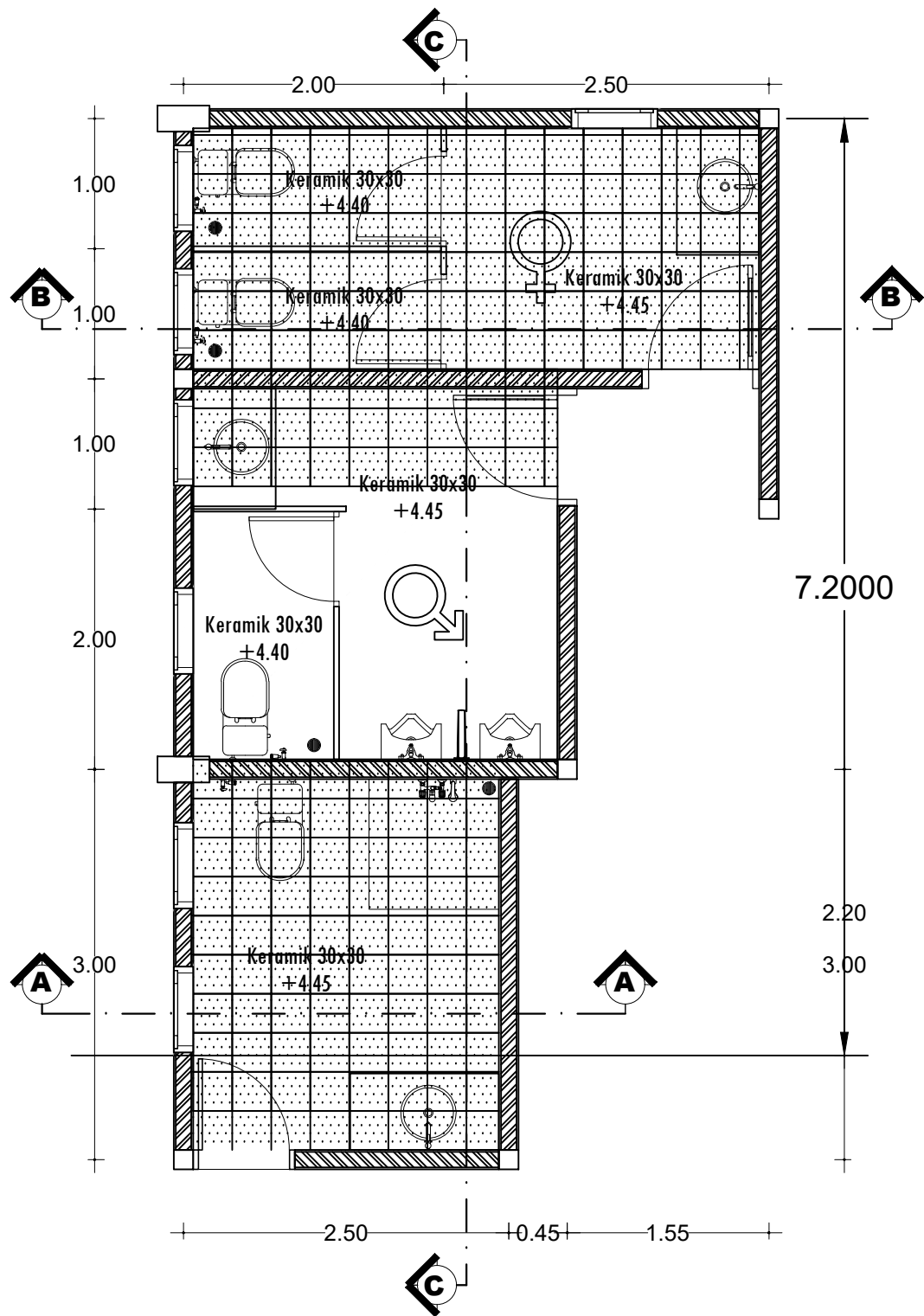

DENAH TOILET PENGELOLA
SKALA 1 : 50

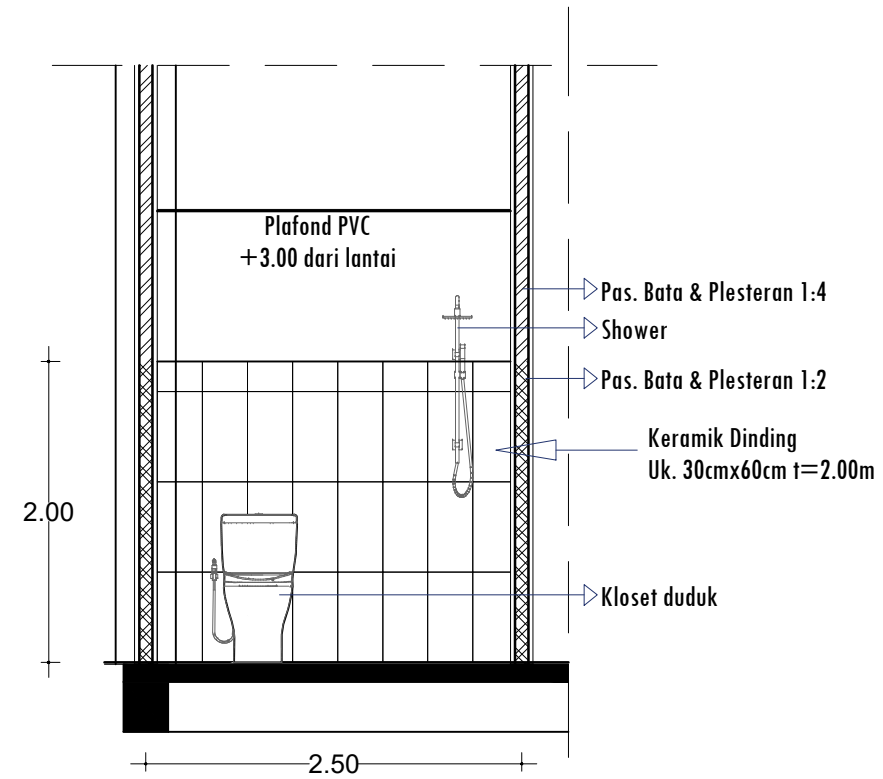

POTONGAN A - A
SKALA 1 : 50

PEMBERI TUGAS :



PEMERINTAH PROVINSI SUMATERA UTARA
DINAS PERHUBUNGAN

CATATAN :

NAMA PEKERJAAN :
KONSULTAN PERENCANAAN
GEDUNG
LOKASI: DED TERMINAL TIPE-B DELI
SERDANG

LOKASI :
LUBUK PAKAM - KABUPATEN DELI
SERDANG

DIPERIKSA OLEH :
PEJABAT PELAKSANA TEKNIS KEGIATAN
SELAKU KEPALA BIDANG ANGKUTAN
JALAN

YUNUS PASODUNG, ST.
PENATA TK. 1
NIP. 19680106 199803 1 005

DISETUJUI OLEH :
PENGGUNA ANGGARAN / PPK
SELAKU KEPALA DINAS PERHUBUNGAN
PROVINSI SUMATERA UTARA

Ir. SUPRYANTO, MM.
PEMBINA UTAMA MUDA
NIP. 19660311 199803 1 00

KONSULTAN PERENCANA :
CV. BILLINDO ENGINEERING CONSULTANT
PERENCANA - PENGAWAS - KONSULTAN TEKNIK
Alamat : Jl. Sei Muncul No. 44 - C Medan Telp. 061-4159565
Jl. Diponegoro Km. 5,9 Sibolga Telp. 061-4159565
Email: billindo@yahoos.com

TEAM LEADER :	AHLI SIPIL :	DIGAMBAR :
 ARIE INFANTO, ST.	 MARTIUS GINTING	 SUSI ERMADANI, ST.

NAMA GAMBAR	SKALA
TOILET PENGELOLA	1:50
KODE GBR.	NO. LBR.
DISHUB- 2022	48
	104

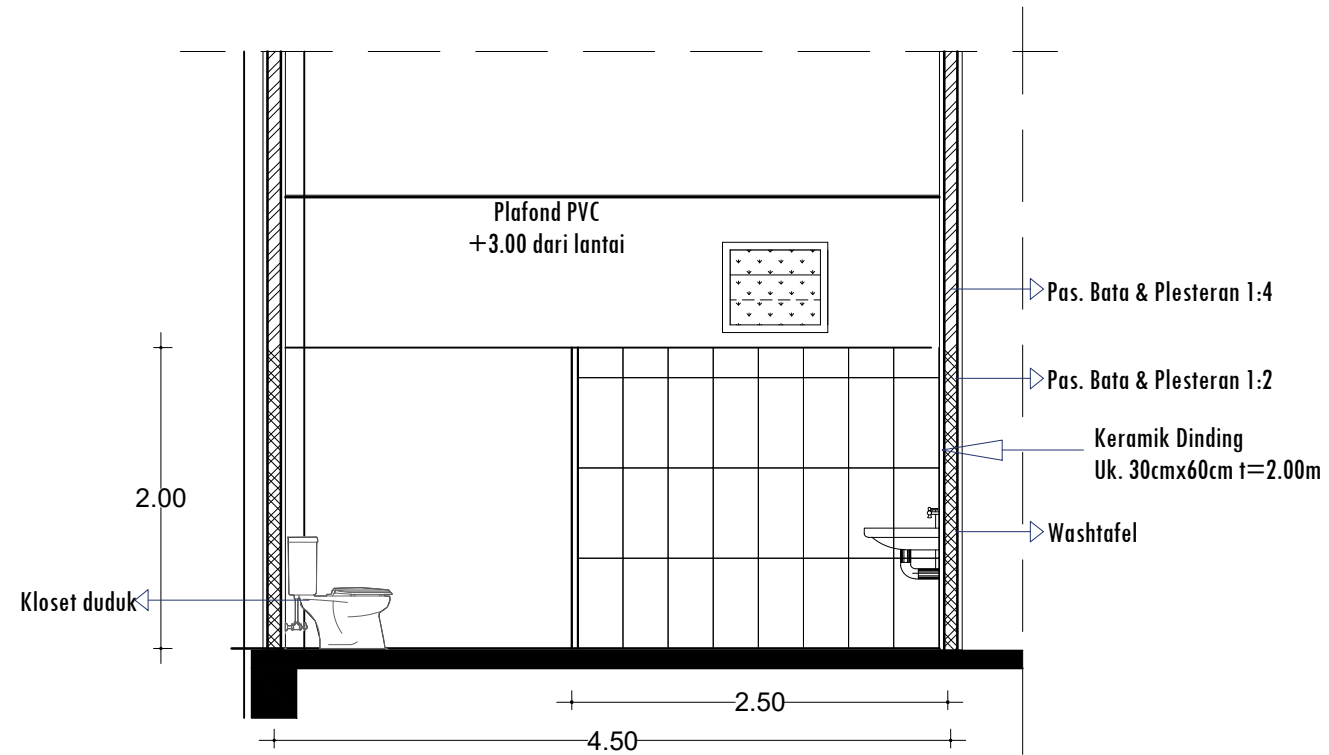

POTONGAN B - B
SKALA 1 : 50

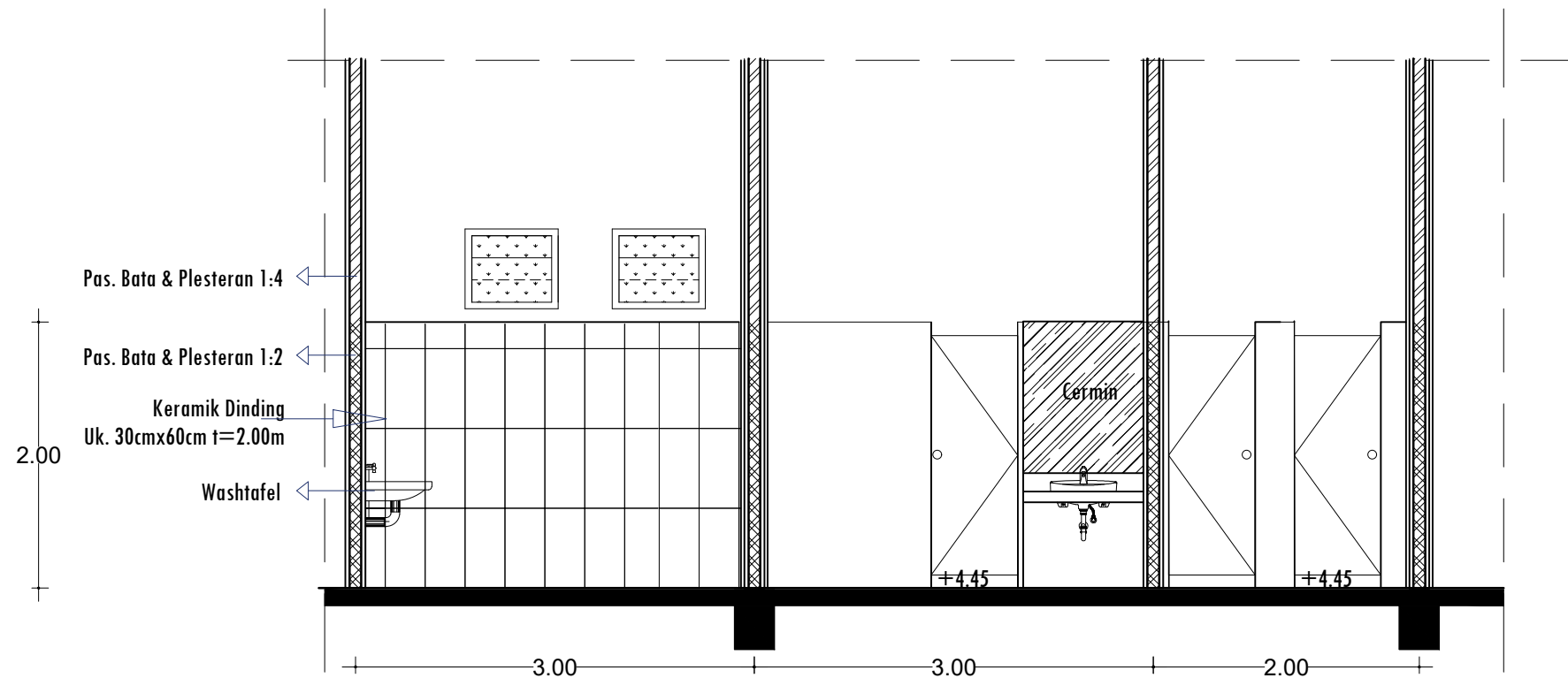

POTONGAN B - B
SKALA 1 : 50

PEMBERI TUGAS :



PEMERINTAH PROVINSI SUMATERA UTARA
DINAS PERHUBUNGAN

CATATAN :

NAMA PEKERJAAN :

KONSULTAN PERENCANAAN
GEDUNG
LOKASI: DED TERMINAL TIPE-B DELI
SERDANG

LOKASI :

LUBUK PAKAM - KABUPATEN DELI
SERDANG

DIPERIKSA OLEH :

PEJABAT PELAKSANA TEKNIS KEGIATAN
SELAKU KEPALA BIDANG ANGKUTAN
JALAN

YUNUS PASODUNG, ST.
PENATA TK. 1
NIP. 19680106 199803 1 005

DISETUJUI OLEH :

PENGGUNA ANGGARAN / PPK
SELAKU KEPALA DINAS PERHUBUNGAN
PROVINSI SUMATERA UTARA

Ir. SUPRYANTO, MM.
PEMBINA UTAMA MUDA
NIP. 19660311 199803 1 00

KONSULTAN PERENCANA :



TEAM LEADER :	AHLI SIPIL :	DIGAMBAR :
 ARIE INFANTO, ST.	 MARTIUS GINTING	 SUSI ERMADANI, ST.

NAMA GAMBAR	SKALA	
POTONGAN	1:50	
KODE GBR.	NO. LBR.	JLH. LBR.
DISHUB- 2022	49	104

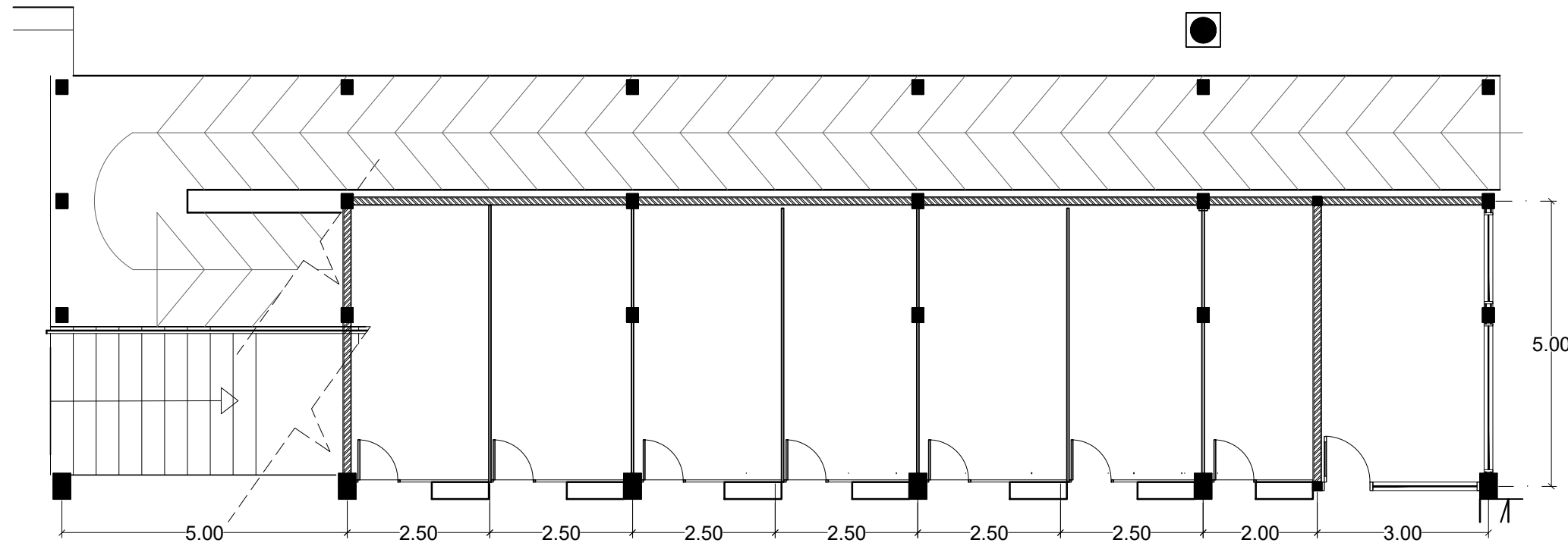

DENAH LOKET
SKALA 1 : 100

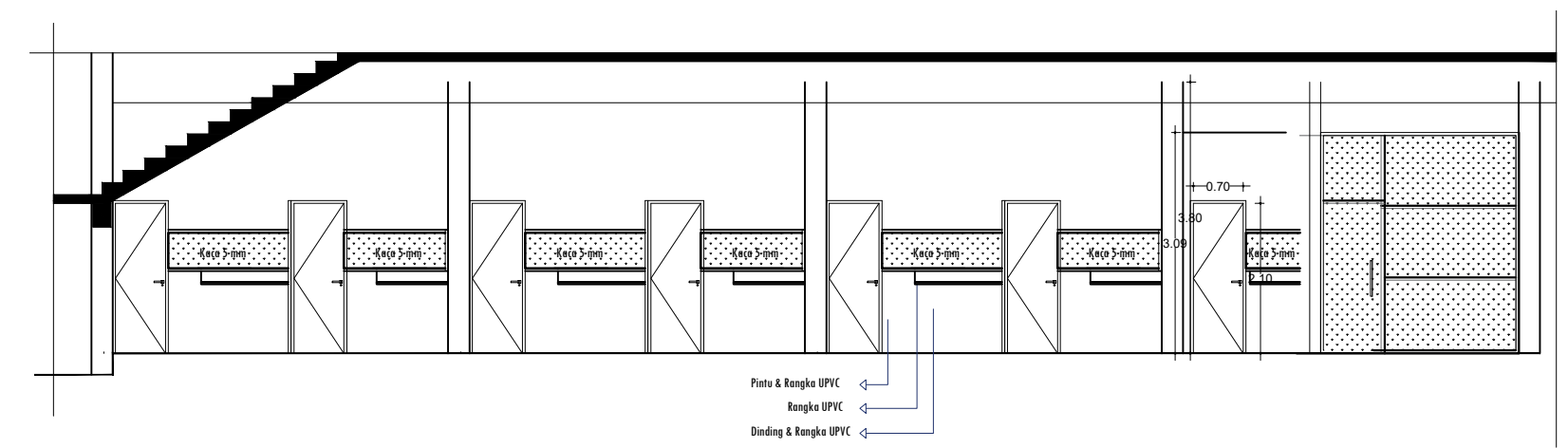

Pintu & Rangka UPVC
Rangka UPVC
Dinding & Rangka UPVC

PEMBERI TUGAS :



PEMERINTAH PROVINSI SUMATERA UTARA
DINAS PERHUBUNGAN

CATATAN :

NAMA PEKERJAAN :

KONSULTAN PERENCANAAN
GEDUNG
LOKASI: DED TERMINAL TIPE-B DELI SERDANG

LOKASI :

LUBUK PAKAM - KABUPATEN DELI SERDANG

DIPERIKSA OLEH :

PEJABAT PELAKSANA TEKNIS KEGIATAN
SELAKU KEPALA BIDANG ANGKUTAN
JALAN

YUNUS PASODUNG, ST.
PENATA TK. 1
NIP. 19680106 199803 1 005

DISETUJUI OLEH :

PENGGUNA ANGGARAN / PPK
SELAKU KEPALA DINAS PERHUBUNGAN
PROVINSI SUMATERA UTARA

Ir. SUPRYANTO, MM.
PEMBINA UTAMA MUDA
NIP. 19660311 199803 1 00

KONSULTAN PERENCANA :



TEAM LEADER : AHLI SIPIL : DIGAMBAR :

ARIE INFANTO, ST. MARTIUS GINTING SUSI ERMADANI, ST.

NAMA GAMBAR SKALA



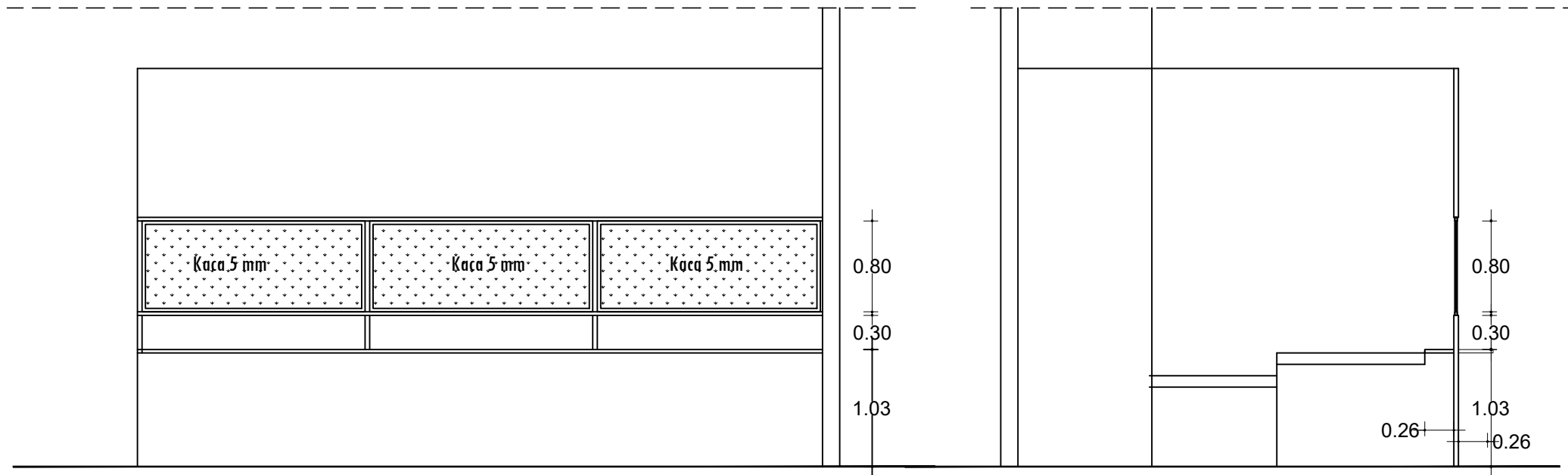
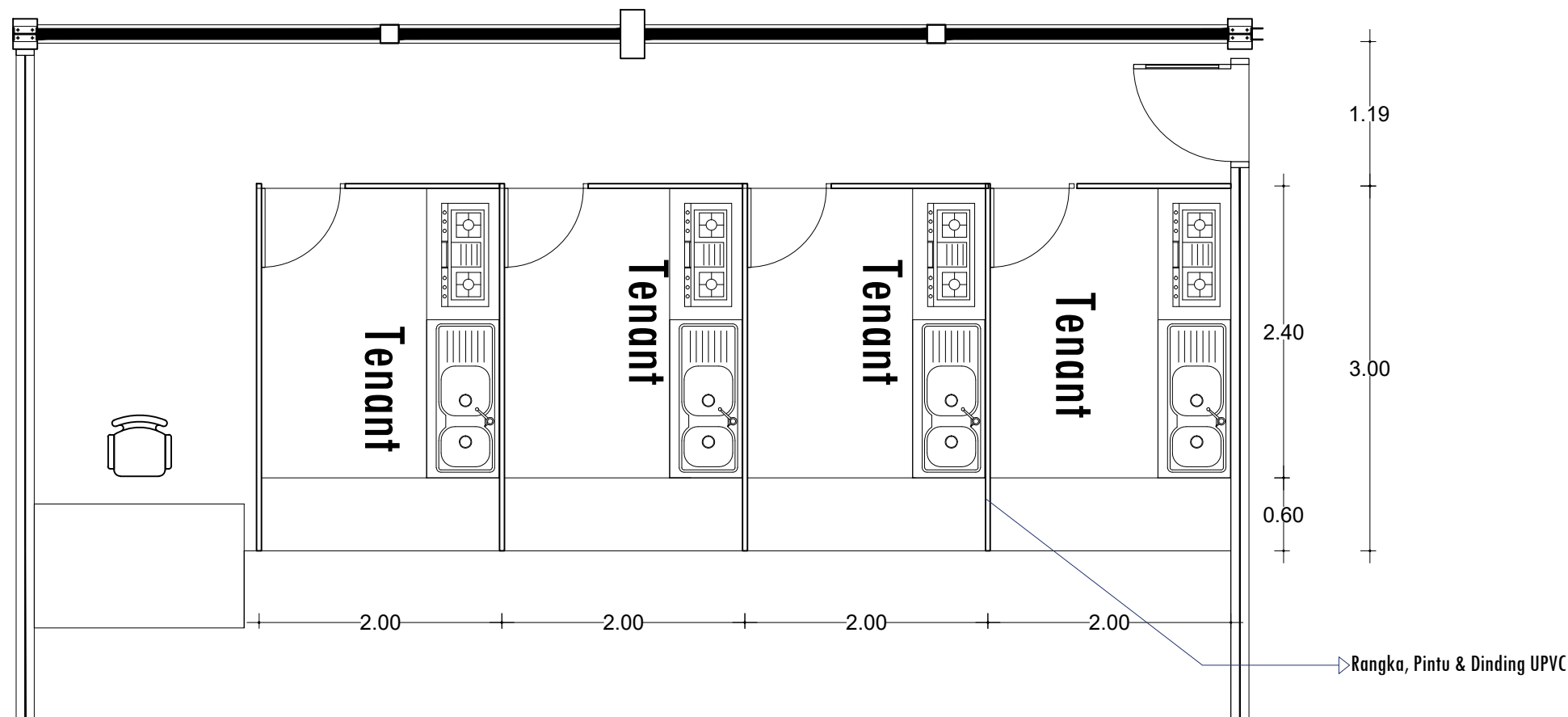

LOKET 1:50

KODE GBR. NO. LBR. JLH. LBR.

DISHUB- 2022 50 104

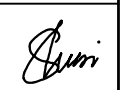

DETAIL TENANT
SKALA 1 : 50

PEMBERI TUGAS :		
 PEMERINTAH PROVINSI SUMATERA UTARA DINAS PERHUBUNGAN		
CATATAN :		
NAMA PEKERJAAN :		
KONSULTAN PERENCANAAN GEDUNG		
LOKASI : DED TERMINAL TIPE-B DELI SERDANG		
LOKASI :		
LUBUK PAKAM - KABUPATEN DELI SERDANG		
DIPERIKSA OLEH :		
PEJABAT PELAKSANA TEKNIS KEGIATAN SELAKU KEPALA BIDANG ANGKUTAN JALAN		
YUNUS PASODUNG, ST. PENATA TK. 1 NIP. 19680106 199803 1 005		
DISETUJUI OLEH :		
PENGGUNA ANGGARAN / PPK SELAKU KEPALA DINAS PERHUBUNGAN PROVINSI SUMATERA UTARA		
Ir. SUPRYANTO, MM. PEMBINA UTAMA MUJDA NIP. 19660311 199803 1 00		
KONSULTAN PERENCANA :		
 CV. BILLINDO ENGINEERING CONSULTANT PERENCANA - PENGAWAS - KONSULTAN TEKNIK <small>Alamat : Jl. Sei Mesjid No. 44 - C Medan Telp. 061-4158865 Jl. Diponegoro Km. 5,3 Riga-Dumengkil - Riga Email: billindo@kyber.com</small>		
TEAM LEADER :	AHLI SIPIL :	DIGAMBAR :
 ARIE INFANTO, ST.	 MARTIUS GINTING	 SUSI ERMADANI, ST.
NAMA GAMBAR		SKALA
DETAIL TENANT		1:50
KODE GBR.	NO. LBR.	JLH. LBR.
DISHUB- 2022	51	104

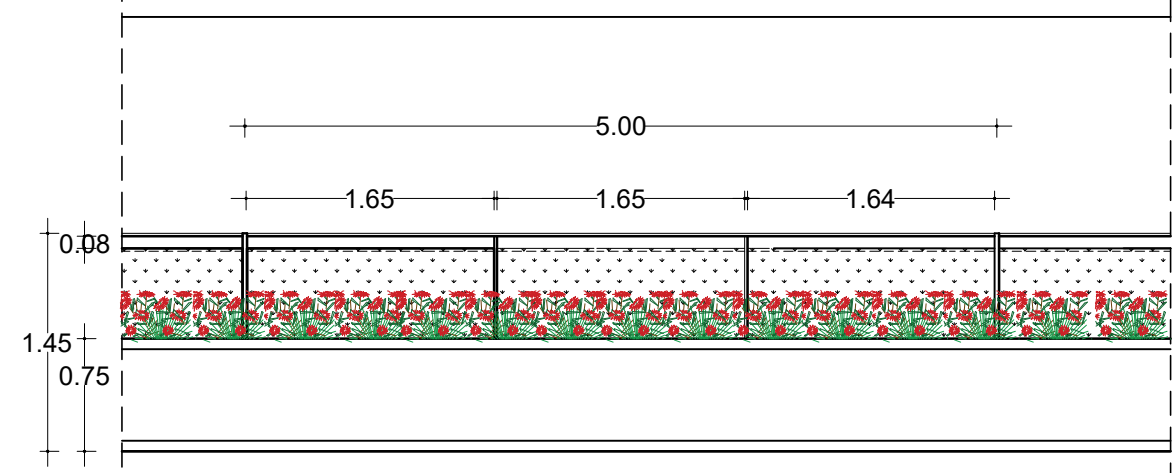
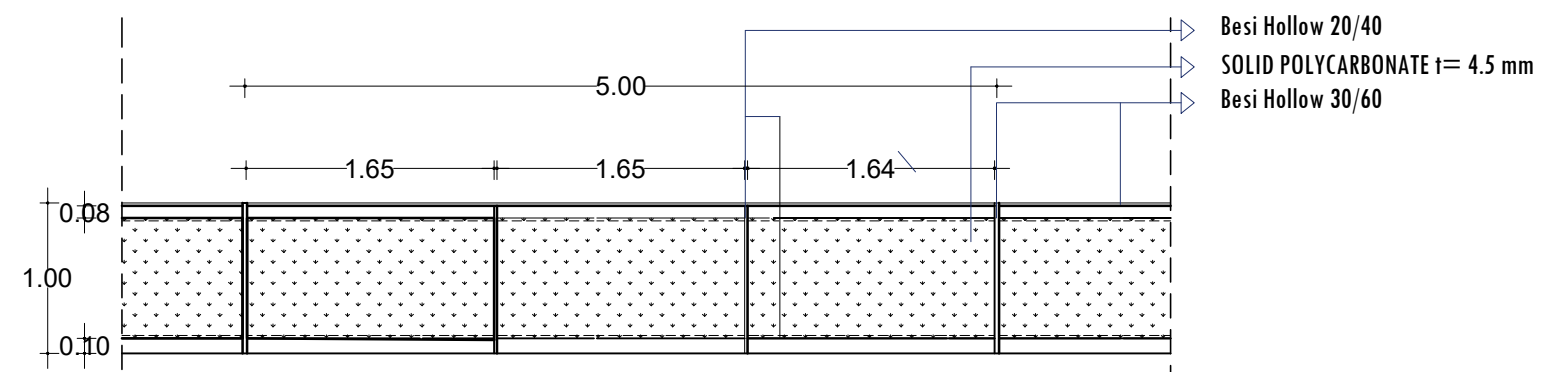
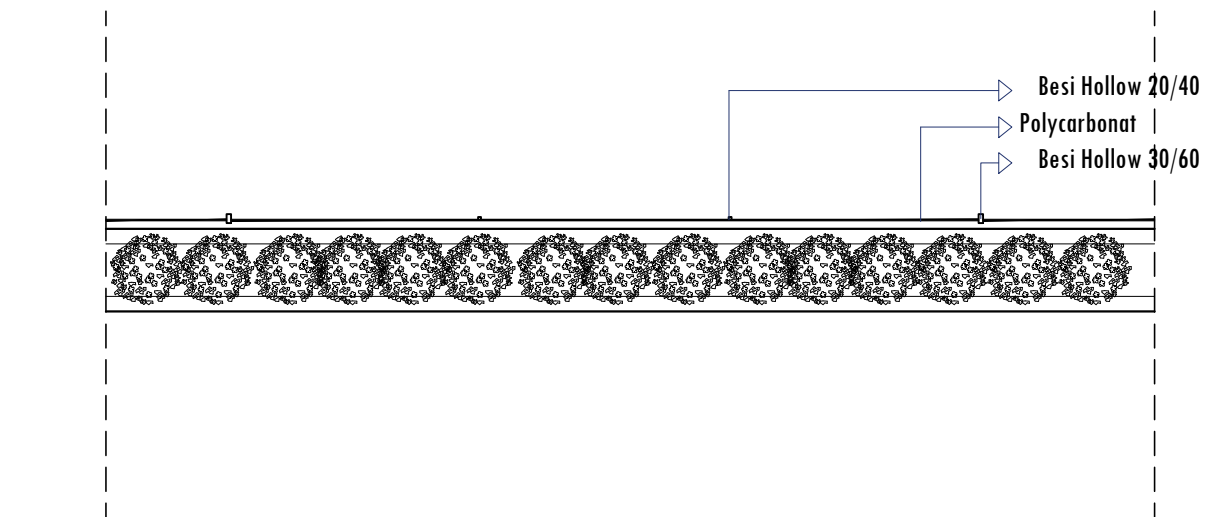

DETAIL PAGAR TIPYCAL BENTANG 5 M
SKALA 1 : 50

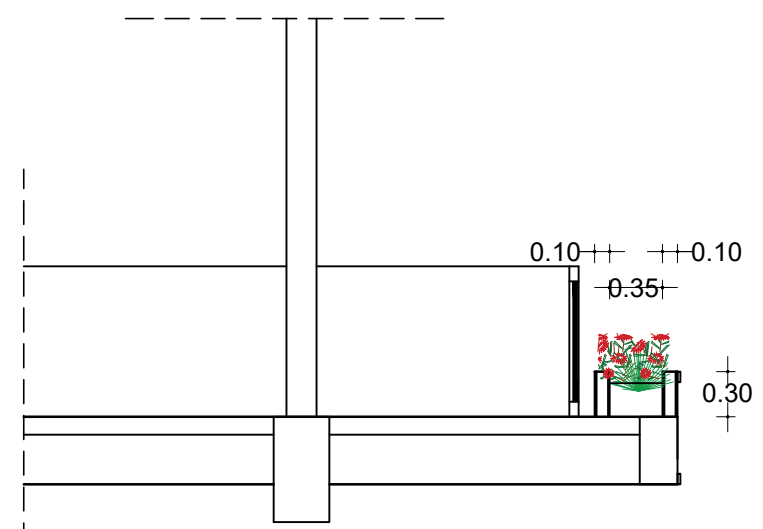

POTONGAN A - A
SKALA 1 : 50

PEMBERI TUGAS :



PEMERINTAH PROVINSI SUMATERA UTARA
DINAS PERHUBUNGAN

C A T A T A N :

NAMA PEKERJAAN :

KONSULTAN PERENCANAAN
GEDUNG
LOKASI: DED TERMINAL TIPE-B DELI
SERDANG

LOKASI :

LUBUK PAKAM - KABUPATEN DELI
SERDANG

DIPERIKSA OLEH :

PEJABAT PELAKSANA TEKNIS KEGIATAN
SELAKU KEPALA BIDANG ANGKUTAN
JALAN

YUNUS PASODUNG, ST.
PENATA TK. 1
NIP. 19680106 199803 1 005

DISETUJUI OLEH :

PENGGUNA ANGGARAN / PPK
SELAKU KEPALA DINAS PERHUBUNGAN
PROVINSI SUMATERA UTARA

Ir. SUPRYANTO, MM.
PEMBINA UTAMA MUDA
NIP. 19660311 199803 1 00

KONSULTAN PERENCANA :



TEAM LEADER : AHLI SIPIL : DIGAMBAR :

(Signature) *(Signature)* *(Signature)*
ARIE INFANTO, ST. MARTIUS GINTING SISI ERMADANI, ST.

NAMA GAMBAR SKALA

DETAIL TENANT 1:50

KODE GBR. NO. LBR. JLH. LBR.

DISHUB- 2022 51A 104

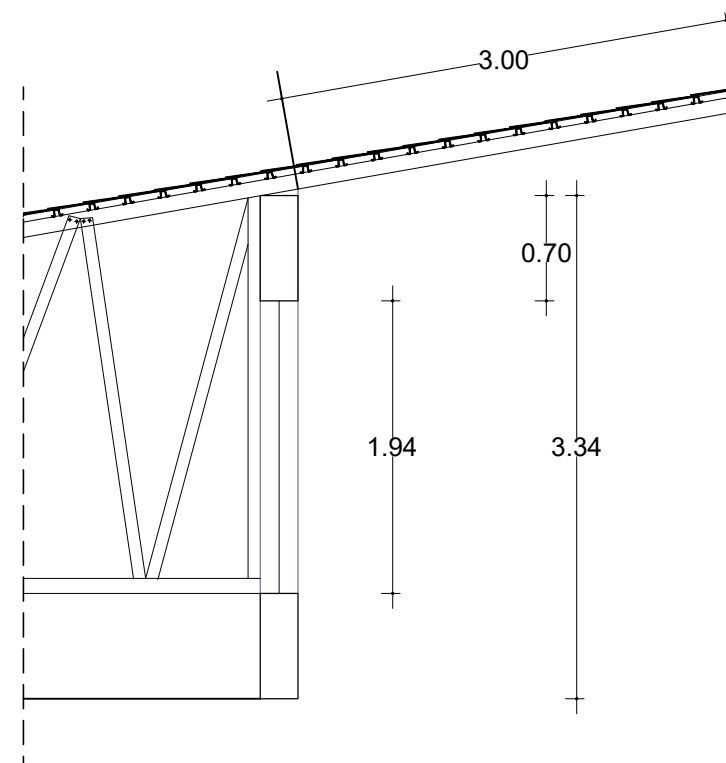
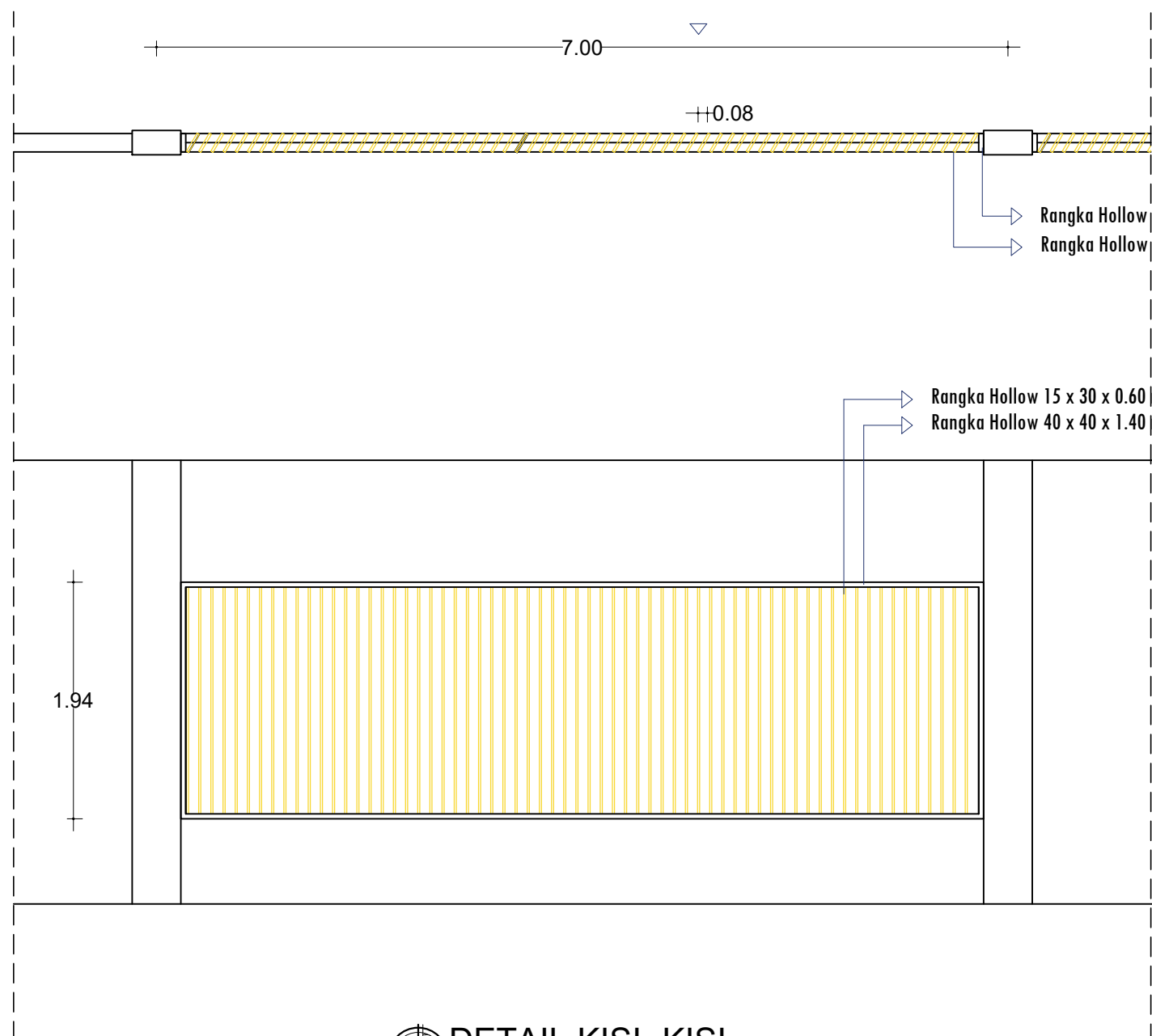
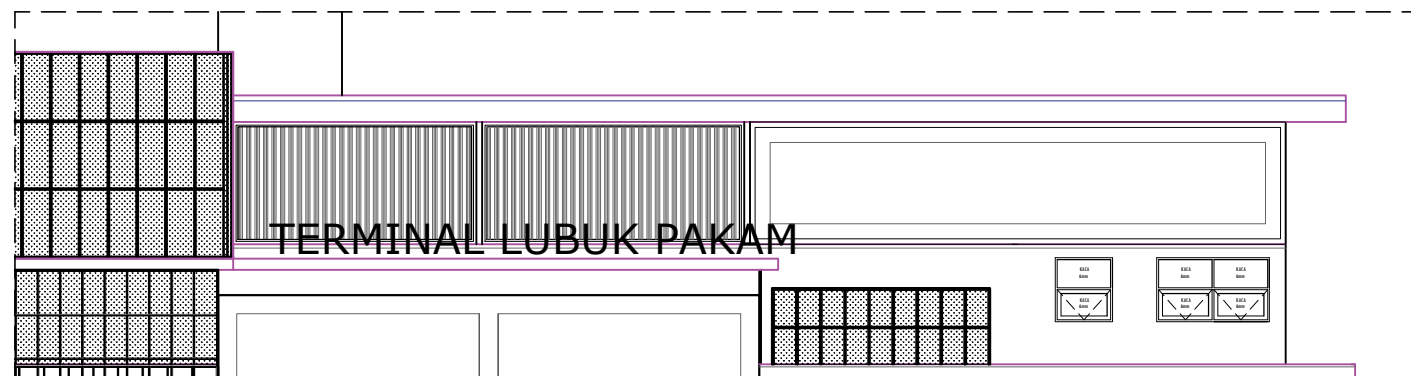

DETAIL KISI-KISI
SKALA 1 : 50

PEMBERI TUGAS :



PEMERINTAH PROVINSI SUMATERA UTARA
DINAS PERHUBUNGAN

CATATAN :

NAMA PEKERJAAN :
KONSULTAN PERENCANAAN
GEDUNG
LOKASI : DED TERMINAL TIPE-B DELI
SERDANG

LOKASI :
LUBUK PAKAM - KABUPATEN DELI
SERDANG

DIPERIKSA OLEH :
PEJABAT PELAKSANA TEKNIS KEGIATAN
SELAKU KEPALA BIDANG ANGKUTAN
JALAN

YUNUS PASODUNG, ST.
PENATA TK. 1
NIP. 19680106 199803 1 005

DISETUJUI OLEH :
PENGUNA ANGGARAN / PPK
SELAKU KEPALA DINAS PERHUBUNGAN
PROVINSI SUMATERA UTARA

Ir. SUPRYANTO, MM.
PEMBINA UTAMA MUJDA
NIP. 19660311 199803 1 00

KONSULTAN PERENCANA :



TEAM LEADER : AHLI SIPIL : DIGAMBAR :

(Signature) *(Signature)* *(Signature)*
ARIE INFANTO, ST. MARTIUS GINTING SUSI ERMADANI, ST.

NAMA GAMBAR : SKALA
DETAIL KISI-KISI 1:50

KODE GBR. NO. LBR. JLH. LBR.
DISHUB- 2022 52 104

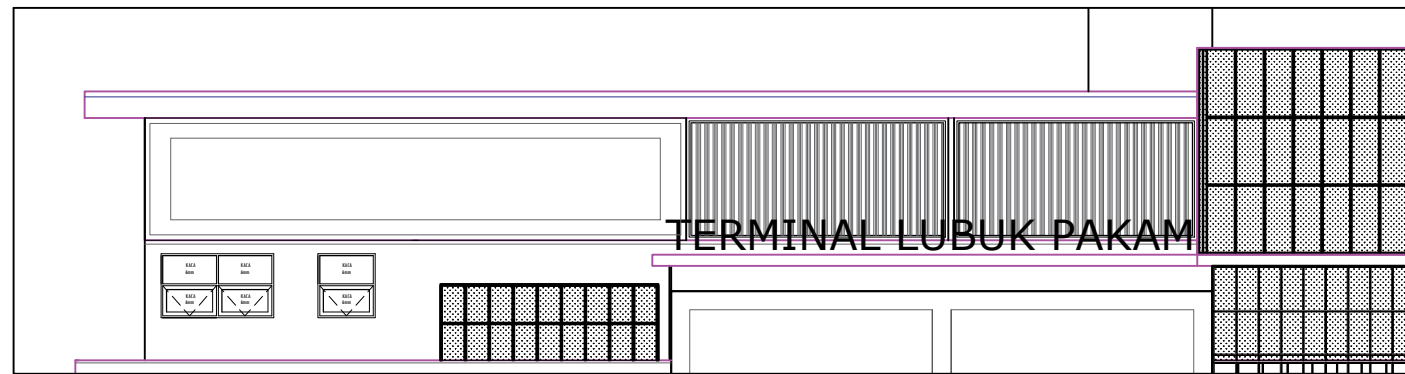

TERMINAL LUBUK PAKAM

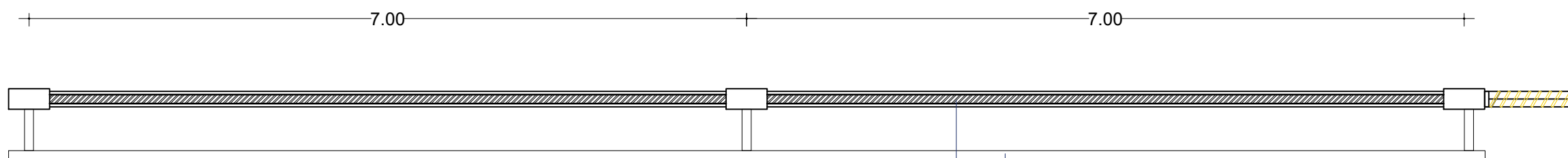



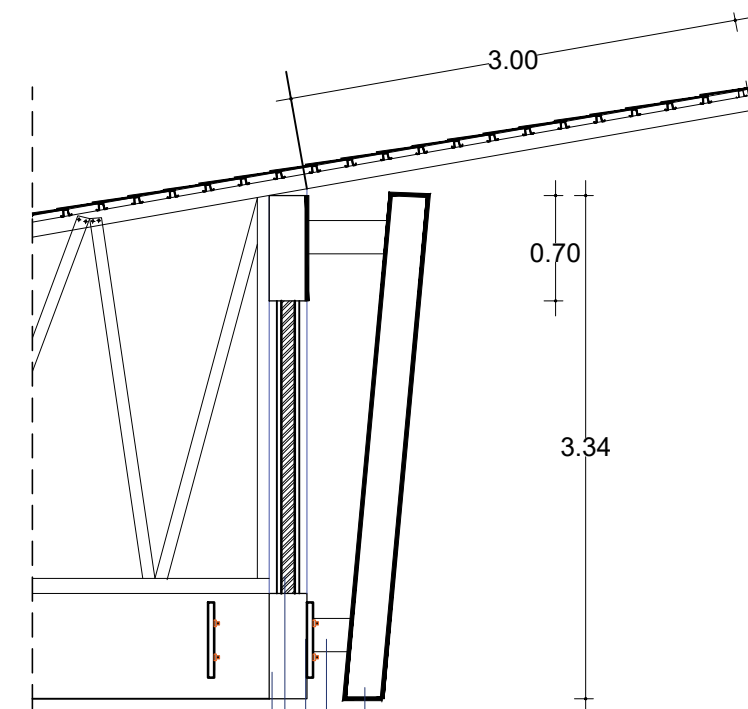

Papan Billboard
Pas Bata & Plesteran 1:4



Rangka Papan Billboard
Rangka besi
Plat besi anchor 4019
Pas. Bata & Plesteran 1 : 4
Balok 30 x 70 cm

DETAIL BILLBOARD
SKALA 1 : 50

PEMBERI TUGAS :		
 PEMERINTAH PROVINSI SUMATERA UTARA DINAS PERHUBUNGAN		
CATATAN :		
<p>NAMA PEKERJAAN : KONSULTAN PERENCANAAN GEDUNG</p> <p>LOKASI : DED TERMINAL TIPE-B DELI SERDANG</p> <p>LOKASI : LUBUK PAKAM - KABUPATEN DELI SERDANG</p> <p>DIPERIKSA OLEH : PEJABAT PELAKSANA TEKNIK KEGIATAN SELAKU KEPALA BIDANG ANGKUTAN JALAN</p> <p>YUNUS PASODUNG, ST. PENATA TK. 1 NIP. 19680106 199803 1 005</p> <p>DISETUJUI OLEH : PENGGUNA ANGGARAN / PPK SELAKU KEPALA DINAS PERHUBUNGAN PROVINSI SUMATERA UTARA</p> <p>Ir. SUPRYANTO. MM. PEMBINA UTAMA MUDA NIP. 19660311 199803 1 00</p> <p>KONSULTAN PERENCANA :  CV. BILLINDO ENGINEERING CONSULTANT PERENCANA - PENGAWAS - KONSULTAN TEKNIK <small>Alamat : Jl. Sei Menciin No. 44 - C Medan Telp. 061-4159065 Jl. Djoserjaya Km. 5,9 Siboga-Dumai Email: billindo@yahoos.com</small> </p>		
TEAM LEADER :	AHLI SIPIL :	DIGAMBAR :
 ARIE INFANTO, ST.	 MARTIUS GINTING	 SUSI ERMADANI, ST.
NAMA GAMBAR		SKALA
DETAIL BILLBOARD 1:50		
KODE GBR.	NO. LBR.	JLH. LBR.
DISHUB- 2022	53	104

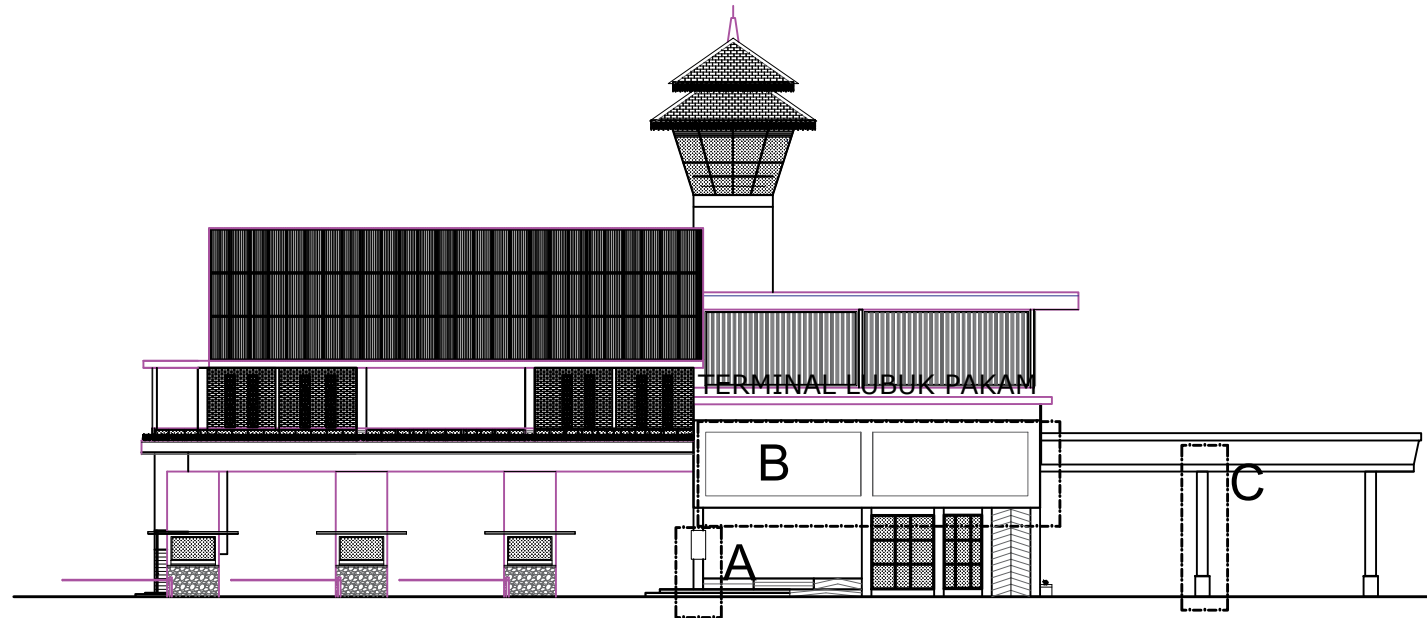

KEY PLAN REKLAME

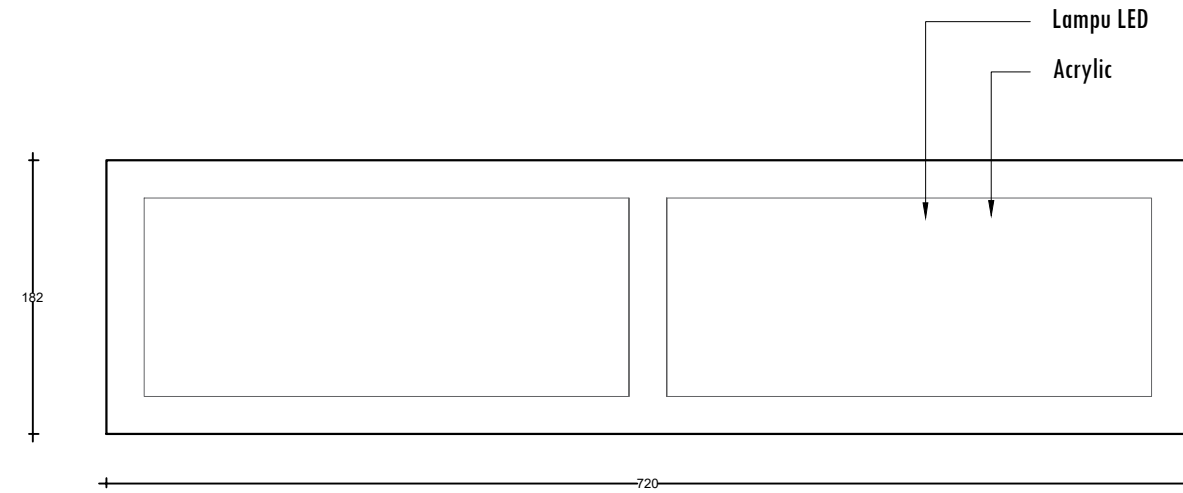

DETAIL B
SKALA 1 : 100

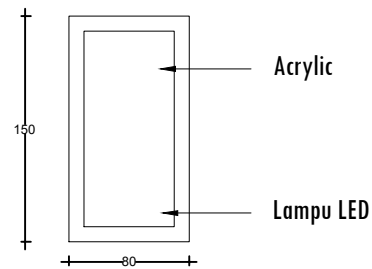

DETAIL C
SKALA 1 : 50

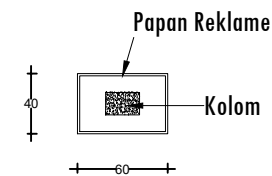

DETAIL A
SKALA 1 : 50

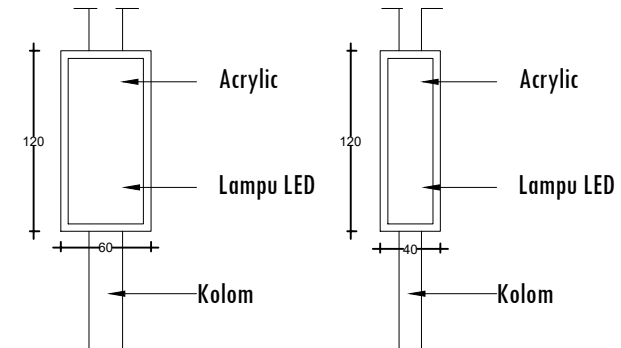

PEMBERI TUGAS :



PEMERINTAH PROVINSI SUMATERA UTARA
DINAS PERHUBUNGAN

CATATAN :

NAMA PEKERJAAN :
KONSULTAN PERENCANAAN
GEDUNG
LOKASI :
DED TERMINAL TIPE-B DELI
SERDANG

LOKASI :
LUBUK PAKAM - KABUPATEN DELI
SERDANG

DIPERIKSA OLEH :
PEJABAT PELAKSANA TEKNIS KEGIATAN
SELAKU KEPALA BIDANG ANGKUTAN
JALAN

YUNUS PASODUNG, ST.
PENATA TK. 1
NIP. 19680106 199803 1 005

DISETUJUI OLEH :
PENGGUNA ANGGARAN / PPK
SELAKU KEPALA DINAS PERHUBUNGAN
PROVINSI SUMATERA UTARA

Ir. SUPRYANTO, MM.
PEMBINA UTAMA MUDA
NIP. 19660311 199803 1 00

KONSULTAN PERENCANA :
CV. BILLINDO ENGINEERING CONSULTANT
PERENCANA - PENGAWAS - KONSULTAN TEKNIK
Alamat : Jl. Sei Mesjid No. 44 - C Medan Telp. 961-419805
Jl. Diponegoro Km. 5,3 Waja-Dewasari - Bina
Email: billindo@kyber.com

TEAM LEADER :	AHLI SIPIL :	DIGAMBAR :
ARIE INFANTO, ST.	MARTIUS GINTING	SUSI ERMADANI, ST.

NAMA GAMBAR	SKALA
DENAH It. 1	1:50

KODE GBR.	NO. LBR.	JLH. LBR.
DISHUB- 2022	55	104

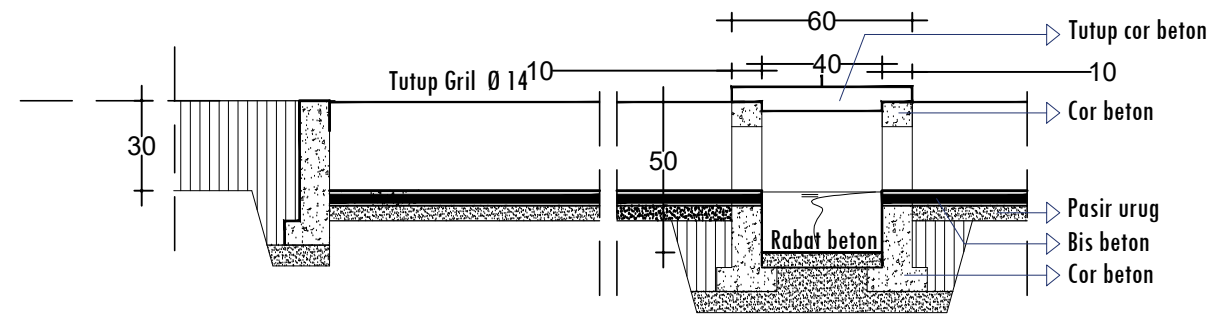

DETAIL DRAINASE
SKALA 1 : 25

PEMBERI TUGAS :



PEMERINTAH PROVINSI SUMATERA UTARA
DINAS PERHUBUNGAN

C A T A T A N :

NAMA
PEKERJAAN :

KONSULTAN PERENCANAAN
GEDUNG
LOKASI: DED TERMINAL TIPE-B DELI
SERDANG

LOKASI :

LUBUK PAKAM - KABUPATEN DELI
SERDANG

DIPERIKSA OLEH :

PEJABAT PELAKSANA TEKNIS KEGIATAN
SELAKU KEPALA BIDANG ANGKUTAN
JALAN

YUNUS PASODUNG, ST.
PENATA TK. 1
NIP. 19680106 199803 1 005

DISETUJUI OLEH :

PENGGUNA ANGGARAN / PPK
SELAKU KEPALA DINAS PERHUBUNGAN
PROVINSI SUMATERA UTARA

Ir. SUPRYANTO, MM.
PEMBINA UTAMA MUDA
NIP. 19660311 199803 1 00

KONSULTAN PERENCANA :



TEAM LEADER : AHLI SIPIL : DIGAMBAR :

(Signature) *(Signature)* *(Signature)*
ARIE INFANTO, ST. MARTIUS GINTING SUSI ERMADANI, ST.

NAMA GAMBAR SKALA

DENAH It. 1 1:200

KODE GBR. NO. LBR. JLH. LBR.

DISHUB-2022 57 104

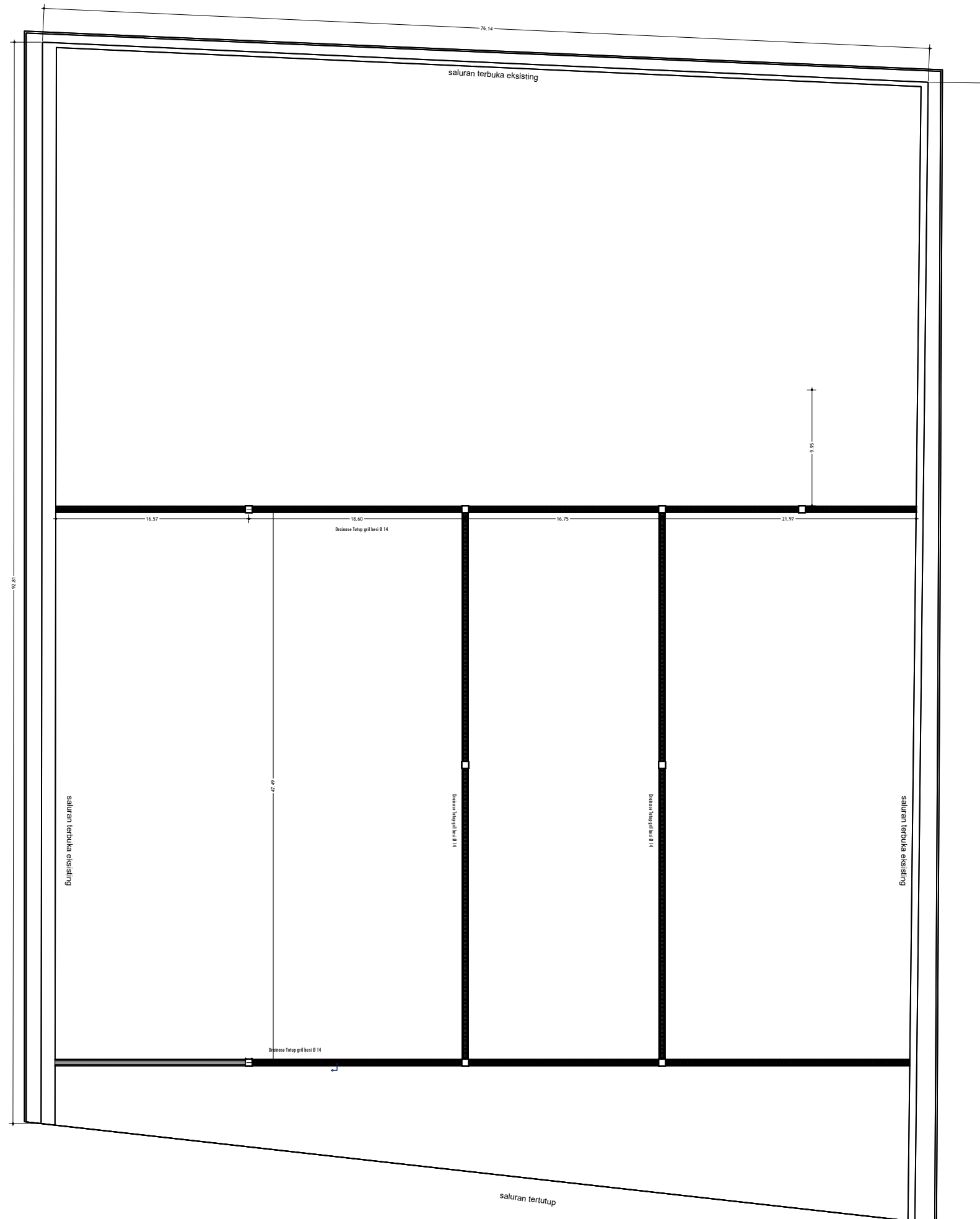

DENAH DRAINASE
SKALA 1 : 200

PEMBERI TUGAS :



PEMERINTAH PROVINSI SUMATERA UTARA
DINAS PERHUBUNGAN

CATATAN :

NAMA PEKERJAAN :

KONSULTAN PERENCANAAN
GEDUNG
LOKASI: DED TERMINAL TIPE-B DELI
SERDANG

LOKASI :

LUBUK PAKAM - KABUPATEN DELI
SERDANG

DIPERIKSA OLEH :

PEJABAT PELAKSANA TEKNIS KEGIATAN
SELAKU KEPALA BIDANG ANGKUTAN
JALAN

YUNUS PASODUNG, ST.
PENATA TK. 1
NIP. 19680106 199803 1 005

DISETUJUI OLEH :

PENGGUNA ANGGARAN / PPK
SELAKU KEPALA DINAS PERHUBUNGAN
PROVINSI SUMATERA UTARA

Ir. SUPRYANTO, MM.
PEMBINA UTAMA MUDA
NIP. 19660311 199803 1 00

KONSULTAN PERENCANA :



TEAM LEADER :

(Signature)
ARIE INFANTO, ST.

AHLI SIPIL :

(Signature)
MARTIUS GINTING

DIGAMBAR :

(Signature)
SUSI ERMADANI, ST.

NAMA GAMBAR : DENAH VEGETASI & DRAINASE
SKALA : 1:200

KODE GBR. : DISHUB- 2022

NO. LBR. : 58

JLH. LBR. : 104

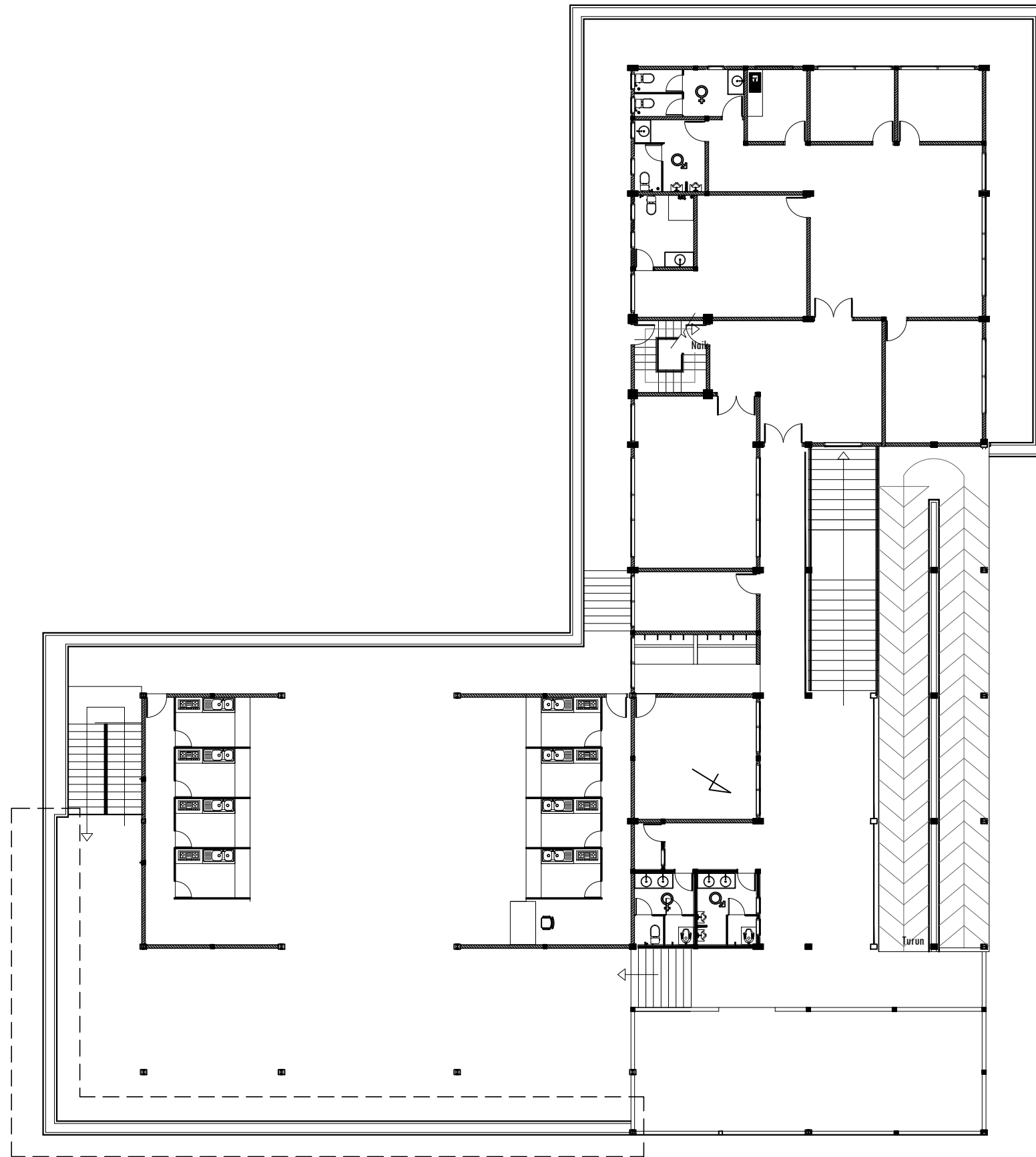

DENAH BALKON LT. 2
SKALA 1 : 200

PEMBERI TUGAS :



PEMERINTAH PROVINSI SUMATERA UTARA
DINAS PERHUBUNGAN

CATATAN :

NAMA
PEKERJAAN :

KONSULTAN PERENCANAAN
GEDUNG
LOKASI: DED TERMINAL TIPE-B DELI
SERDANG

LOKASI :

LUBUK PAKAM - KABUPATEN DELI
SERDANG

DIPERIKSA OLEH :

PEJABAT PELAKSANA TEKNIS KEGIATAN
SELAKU KEPALA BIDANG ANGKUTAN
JALAN

YUNUS PASODUNG, ST.
PENATA TK. 1
NIP. 19680106 199803 1 005

DISETUJUI OLEH :

PENGGUNA ANGGARAN / PPK
SELAKU KEPALA DINAS PERHUBUNGAN
PROVINSI SUMATERA UTARA

Ir. SUPRYANTO, MM.
PEMBINA UTAMA MUJDA
NIP. 19660311 199803 1 00

KONSULTAN PERENCANA :



PERENCANA - PENGAWAS - KONSULTAN TEKNIK
Alamat : Jl. Sei Meneh No. 44 - C Medan Telp. 061-4150605
Jl. Djuanegara Km. 5,3 Sibolga-Dumai
Email: billindo@kyber.com

TEAM LEADER : AHLI SIPIL : DIGAMBAR :

  
ARIE INFANTO, ST. | MARTIUS GINTING | SUSI ERMADANI, ST.

NAMA GAMBAR SKALA

DENAH lt. 2 1:200

KODE GBR. NO. LBR. JLH. LBR.

DISHUB-2022 61 104

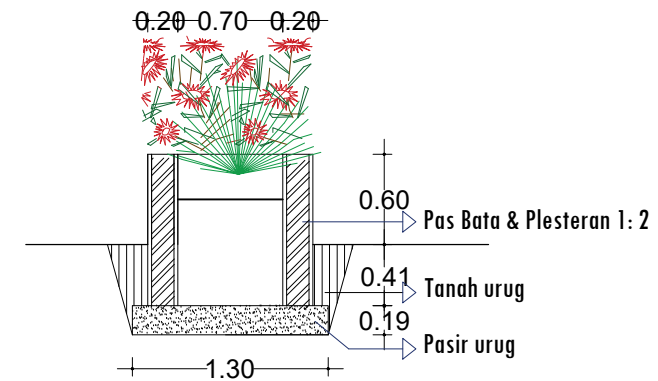
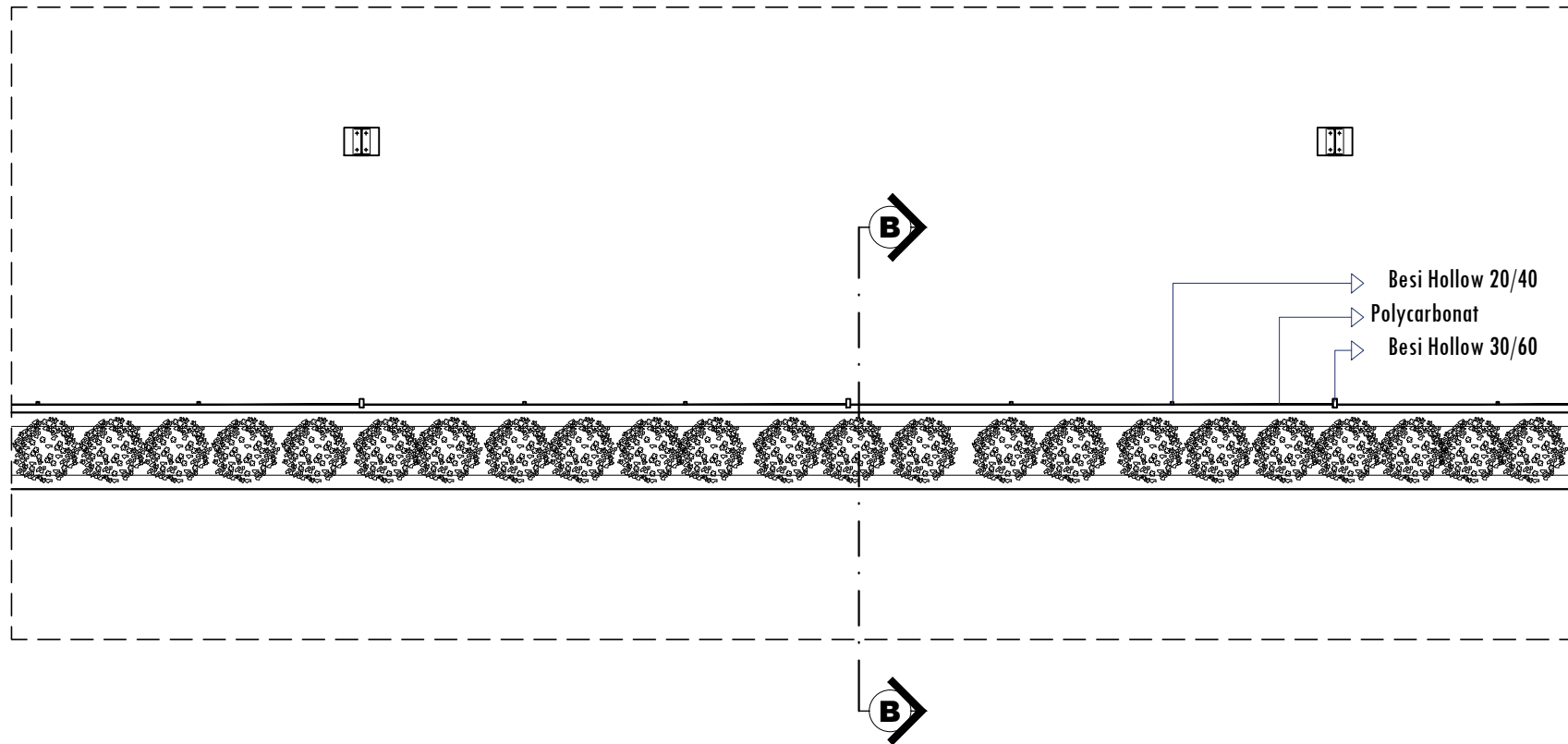

DETAIL POT BUNGA
 SKALA 1 : 50

PEMBERI TUGAS :



PEMERINTAH PROVINSI SUMATERA UTARA
 DINAS PERHUBUNGAN

CATATAN :

NAMA PEKERJAAN :
 KONSULTAN PERENCANAAN
 GEDUNG
 LOKASI : DED TERMINAL TIPE-B DELI
 SERDANG

LOKASI :
 LUBUK PAKAM - KABUPATEN DELI
 SERDANG

DIPERIKSA OLEH :
 PEJABAT PELAKSANA TEKNIS KEGIATAN
 SELAKU KEPALA BIDANG ANGKUTAN
 JALAN



YUNUS PASODUNG, ST.
 PENATA TK. 1
 NIP. 19680106 199803 1 005

DISETUJUI OLEH :
 PENGGUNA ANGGARAN / PPK
 SELAKU KEPALA DINAS PERHUBUNGAN
 PROVINSI SUMATERA UTARA

Ir. SUPRYANTO, MM.
 PEMBINA UTAMA MUJDA
 NIP. 19660311 199803 1 00

KONSULTAN PERENCANA :

CV. BILLINDO ENGINEERING CONSULTANT
 PERENCANA - PENGAWAS - KONSULTAN TEKNIK
Alamat : Jl. Sei Mendrita No. 44 - C Medan Telp. 061-4159065
 Jl. Diponegoro Km. 5,3 Waja-Dusunrejo - Bina
 Email: billindo@kyber.com

TEAM LEADER :	AHLI SIPIL :	DIGAMBAR :
		
ARIE INFANTO, ST.	MARTIUS GINTING	SUSI ERMADANI, ST.

NAMA GAMBAR	SKALA
DETAIL POT BUNGA	1:50
KODE GBR.	NO. LBR.
DISHUB- 2022	61A
	104

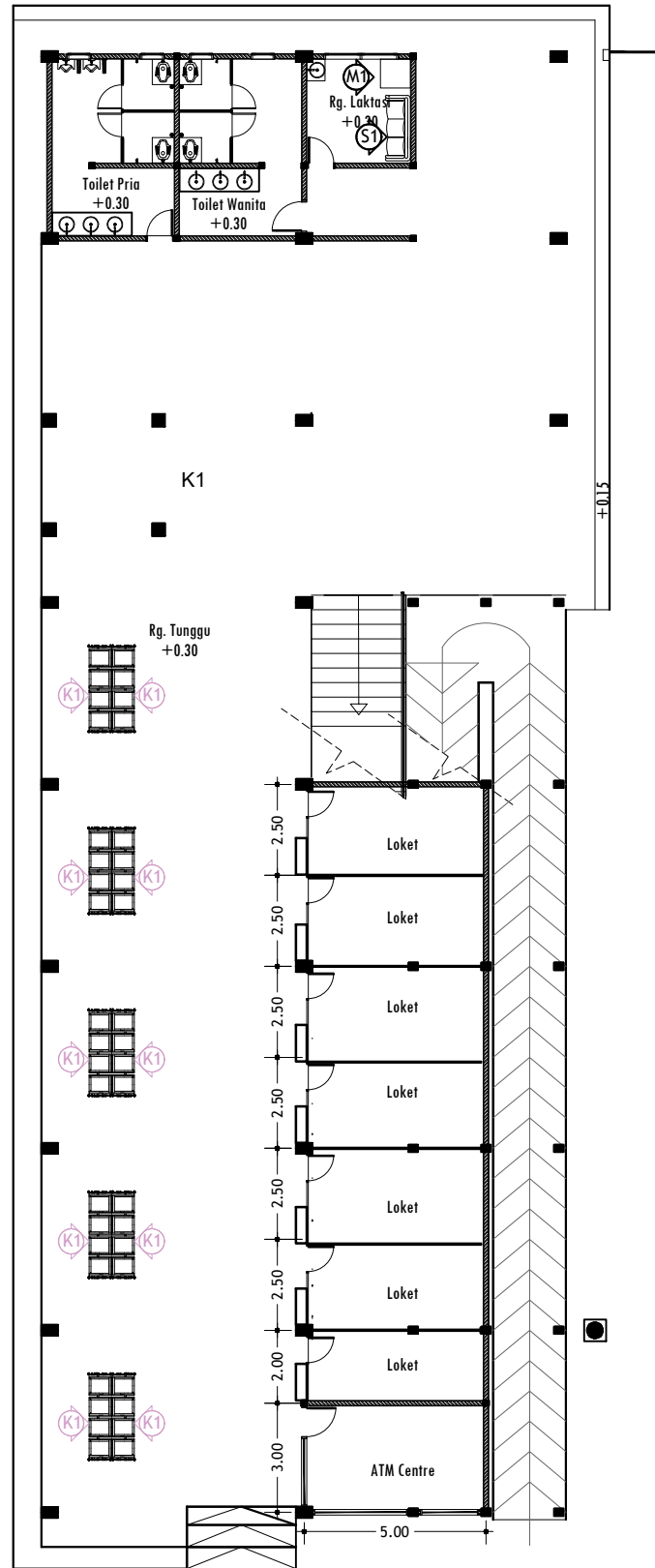

DENAH MOBILER LANTAI 1
SKALA 1 : 200

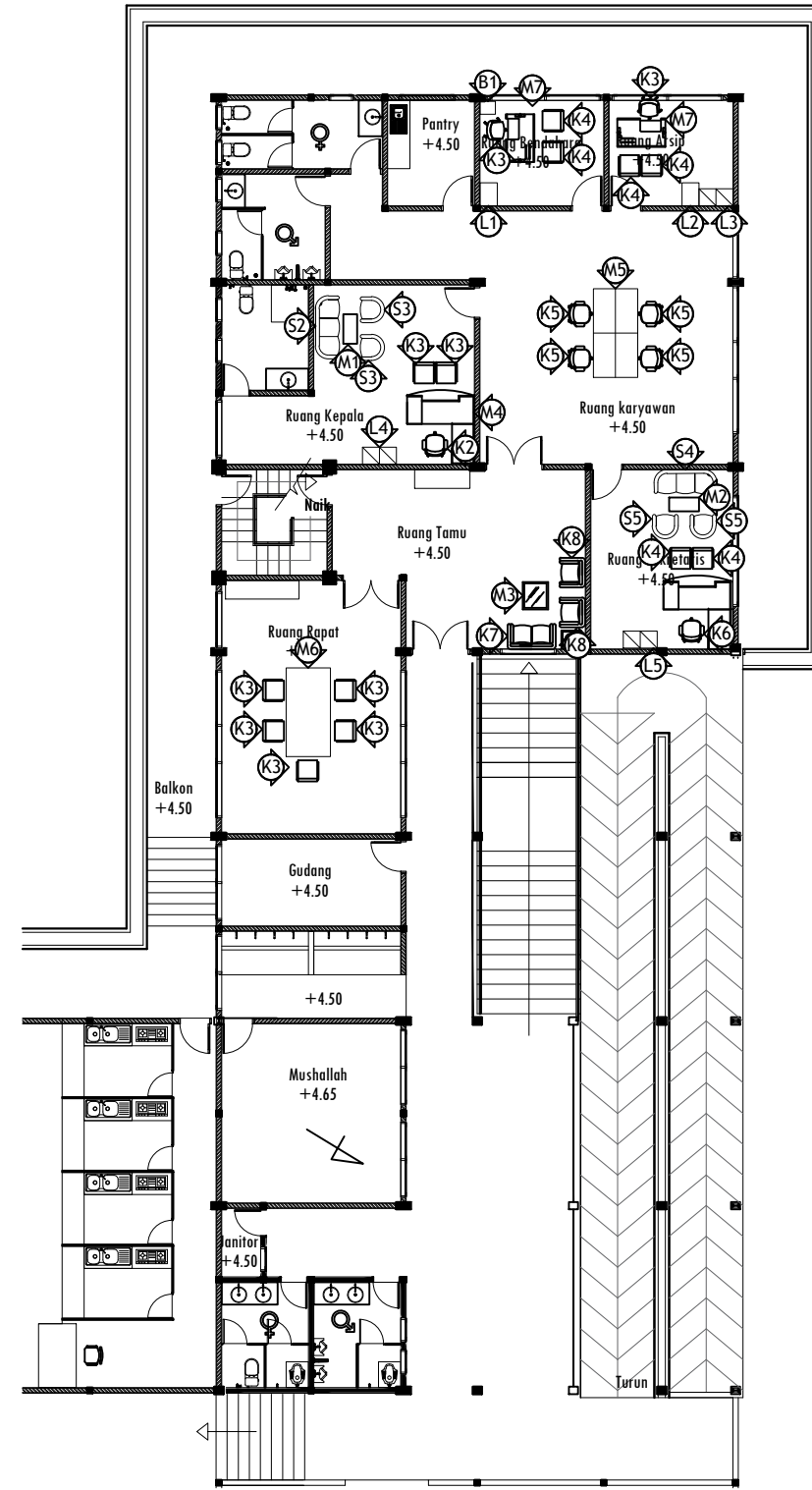

DENAH MOBILER LANTAI 2
SKALA 1 : 200

LEGENDA

K1	Kursi tunggu ex. KOGU TS 4 Seat Chitose
S1	Informa Barton Sofa Fabric 2 dudukan
M1	Meja Ganti Popok ex. Viggo
K2	Kursi ex. ACHIVA Chitose
K3	Kursi ex. FITTO-SW Chitose
K4	Kursi ex. DUO-02 Chitose
K5	Kursi ex. DUO-04 Chitose
K6	Kursi ex. SPECTA Chitose
K7	Kursi ex. ASO-DS Chitose
K8	Kursi ex. ASC-SS Chitose
S2	Informa Ziva Sofa Kult 3 dudukan
S3	Informa Ziva Sofa Kult 1 dudukan
S4	Selma Amora Sofa Fabric 3 dudukan
S5	Selma Amora Sofa Fabric 1 dudukan
M2	Meja Tamu ex. La Mars
M3	Meja Tamu ex. Leon
M4	Meja Tamu ex. Myria
M5	Meja Kantor Sisi Kanan ex. Montana 1607
M6	Meja ex. KUMI WS-1224 Chitose
M7	Meja ex. KUMI-MT Chitose
M8	Meja ex. KUMI-SHD Chitose
L1	Lemari (Chiba Filing 3D Chitose)
L2	Lemari (Chiba Filing 4D Chitose)
L3	Lemari (Chiba SW-1830 Chitose)
L4	Lemari (Chiba SL-1830 G Chitose)
L5	Lemari (Chiba SL-1830 Chitose)
B1	Krisbow 42x35x30 cm Brankas Tahun Api yb300ak

PEMBERI TUGAS :

PEMERINTAH PROVINSI SUMATERA UTARA
DINAS PERHUBUNGAN

CATATAN :

NAMA PEKERJAAN :
KONSULTAN PERENCANAAN GEDUNG
LOKASI :
DED TERMINAL TIPE-B DELI SERDANG

LOKASI :
LUBUK PAKAM - KABUPATEN DELI SERDANG

DIPERIKSA OLEH :
PEJABAT PELAKSANA TEKNIS KEGIATAN SELAKU KEPALA BIDANG ANGKUTAN JALAN

YUNUS PASODUNG, ST.
PENATA TK. 1
NIP. 19680106 199803 1 005

DISETUJUI OLEH :
PENGGUNA ANGGARAN / PPK SELAKU KEPALA DINAS PERHUBUNGAN PROVINSI SUMATERA UTARA

Ir. SUPRYANTO, MM.
PEMBINA UTAMA MUJDA
NIP. 19660311 199803 1 00

KONSULTAN PERENCANA :

CV. BILLINDO ENGINEERING CONSULTANT
PERENCANA - PENGAWAS - KONSULTAN TEKNIK
Alamat : Jl. Sei Mesjid No. 44 - C Medan Telp. 061-4159065
Jl. Diponegoro Km. 5,3 Waja Dewasari - Bks
Email: billindo@yahoos.com

TEAM LEADER :	AHLI SIPIL :	DIGAMBAR :
ARIE INFANTO, ST.	MARTIUS GINTING	SUSI ERMADANI, ST.
NAMA GAMBAR		SKALA
DENAH MOBILER		1:200
KODE GBR.	NO. LBR.	JLH. LBR.
DISHUB-2022	61B	104

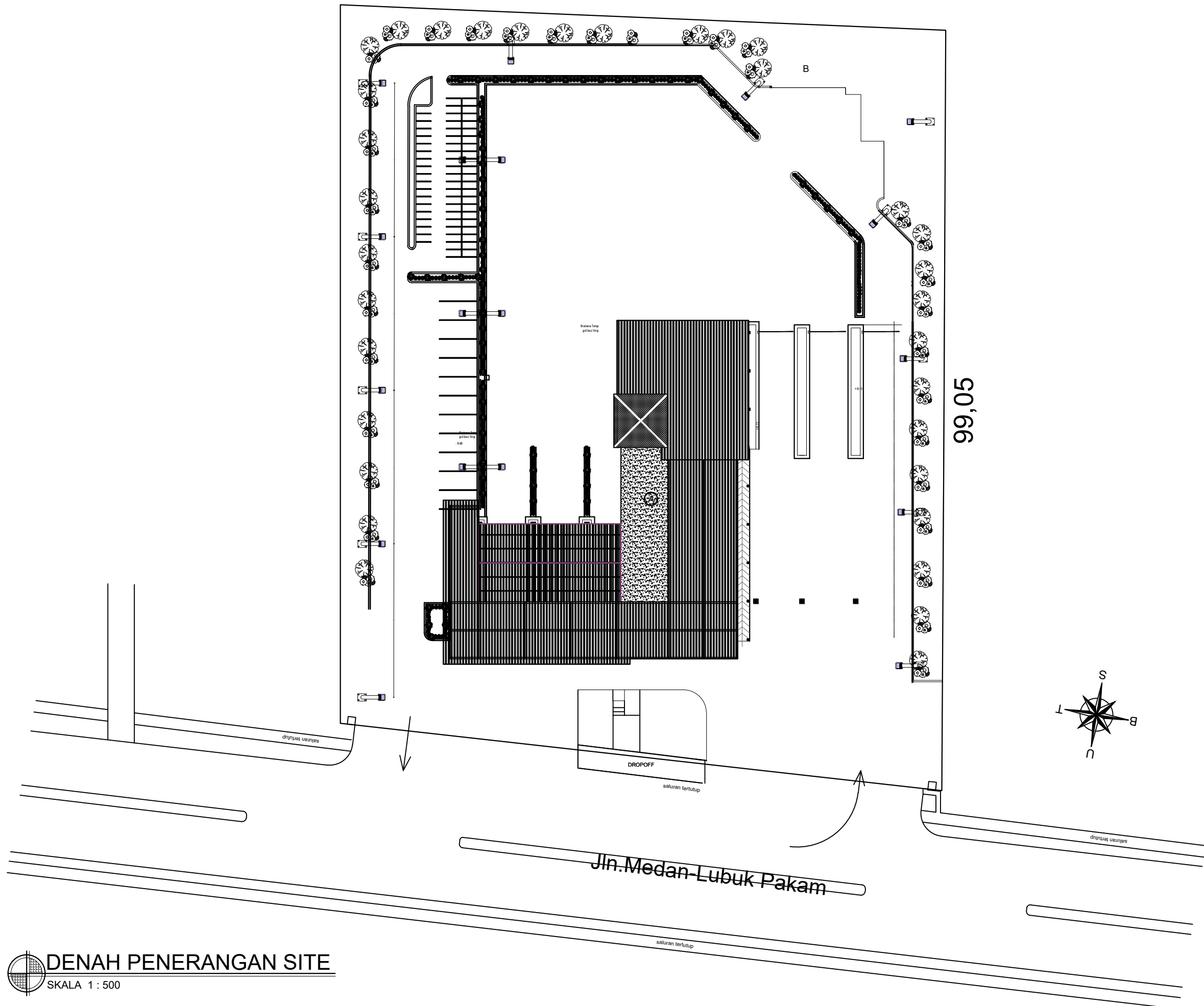

PEMBERI TUGAS :



PEMERINTAH PROVINSI SUMATERA UTARA
DINAS PERHUBUNGAN

CATATAN :

- = LAMPU JALAN 2 X 60 WATT LED
- = LAMPU JALAN 1 X 60 WATT LED

NAMA PEKERJAAN :

KONSULTAN PERENCANAAN
GEDUNG
LOKASI: DED TERMINAL TIPE-B DELI
SERDANG

LOKASI :

LUBUK PAKAM - KABUPATEN DELI
SERDANG

DIPERIKSA OLEH :

PEJABAT PELAKSANA TEKNIS KEGIATAN
SELAKU KEPALA BIDANG ANGKUTAN
JALAN

YUNUS PASODUNG, ST.
PENATA TK. 1
NIP. 19680106 199803 1 005

DISETUJUI OLEH :

PENGUNA ANGGARAN / PPK
SELAKU KEPALA DINAS PERHUBUNGAN
PROVINSI SUMATERA UTARA

Ir. SUPRYANTO, MM.
PEMBINA UTAMA MUDA
NIP. 19660311 199803 1 00

KONSULTAN PERENCANA :



PERENCANA - PENGAWAS - KONSULTAN TEKNIK
Alamat : Jl. Sei Menciutan No. 44 - C Medan Telp. 961-4198865
Jl. Diponegoro Km. 5,9 Waja-Dewasari - Mera
Email: billindo@kylshoo.com

TEAM LEADER :	AHLI SIPIL :	DIGAMBAR :
ARIE INFANTO, ST.	MARTIUS GINTING	SUSI ERMADANI, ST.

NAMA GAMBAR

SKALA

PENERANGAN SITE

KODE GBR. NO. LBR. JLH. LBR.

DISHUB- 2022 61 **104**

DENAH PENERANGAN SITE
SKALA 1 : 500

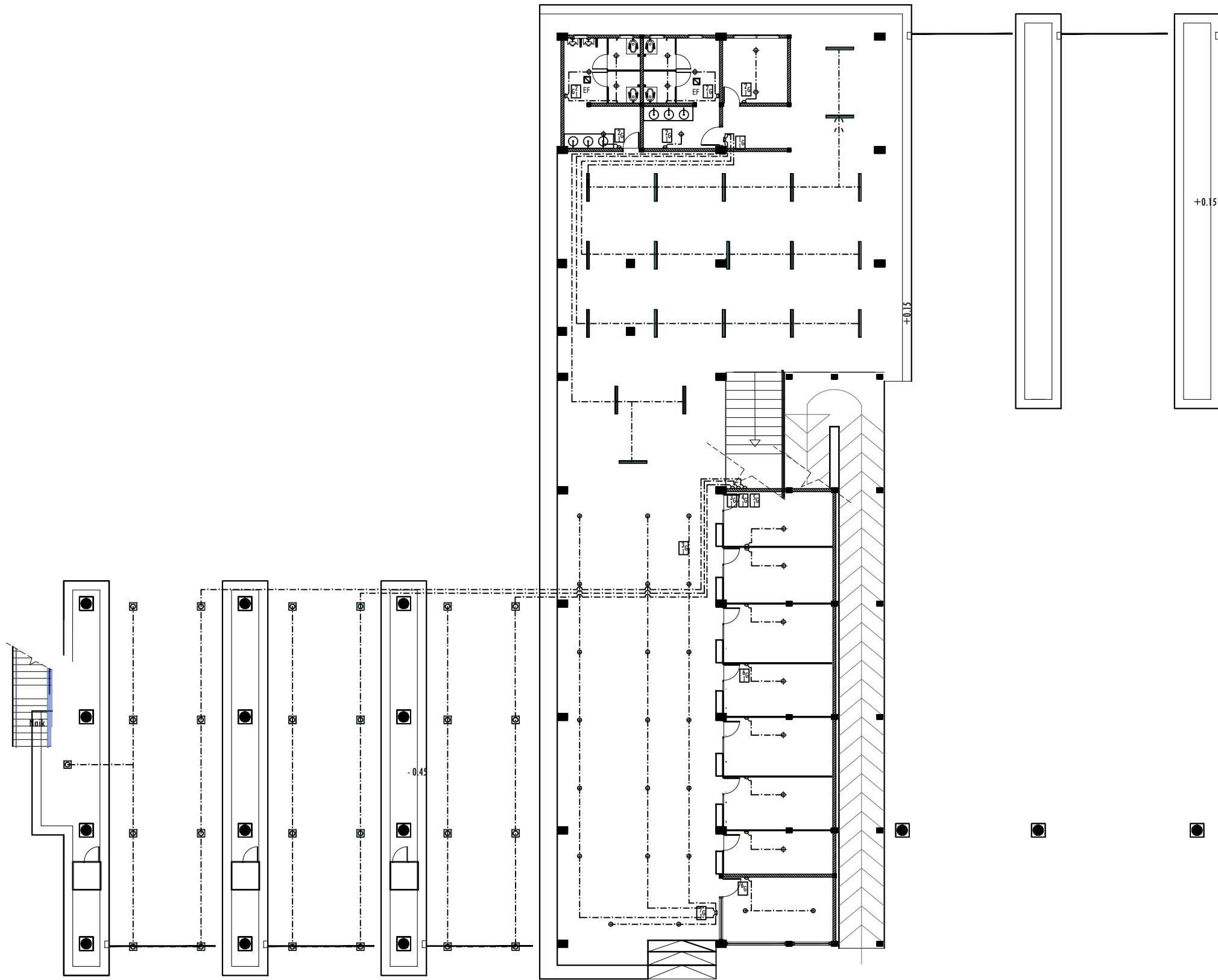

DENAH PENERANGAN LT. 1
SKALA 1 : 200

PEMBERI TUGAS :



PEMERINTAH PROVINSI SUMATERA UTARA
DINAS PERHUBUNGAN

CATATAN :

NAMA PEKERJAAN :

KONSULTAN PERENCANAAN
GEDUNG
LOKASI: DED TERMINAL TIPE-B DELI
SERDANG

LOKASI :

LUBUK PAKAM - KABUPATEN DELI
SERDANG

DIPERIKSA OLEH :

PEJABAT PELAKSANA TEKNIS KEGIATAN
SELAKU KEPALA BIDANG ANGKUTAN
JALAN

YUNUS PASODUNG, ST.
PENATA TK. 1
NIP. 19680106 199803 1 005

DISETUJUI OLEH :

PENGGUNA ANGGARAN / PPK
SELAKU KEPALA DINAS PERHUBUNGAN
PROVINSI SUMATERA UTARA

Ir. SUPRYANTO, MM.
PEMBINA UTAMA MUDA
NIP. 19660311 199803 1 00

KONSULTAN PERENCANA :



TEAM LEADER :	AHLI SIPIL :	DIGAMBAR :
ARIE INFANTO, ST.	MARTIUS GINTING	SUSI ERMADANI, ST.

NAMA GAMBAR	SKALA
PENERANGAN LT. 1:200	
KODE GBR.	NO. LBR.
DISHUB- 2022	62
104	

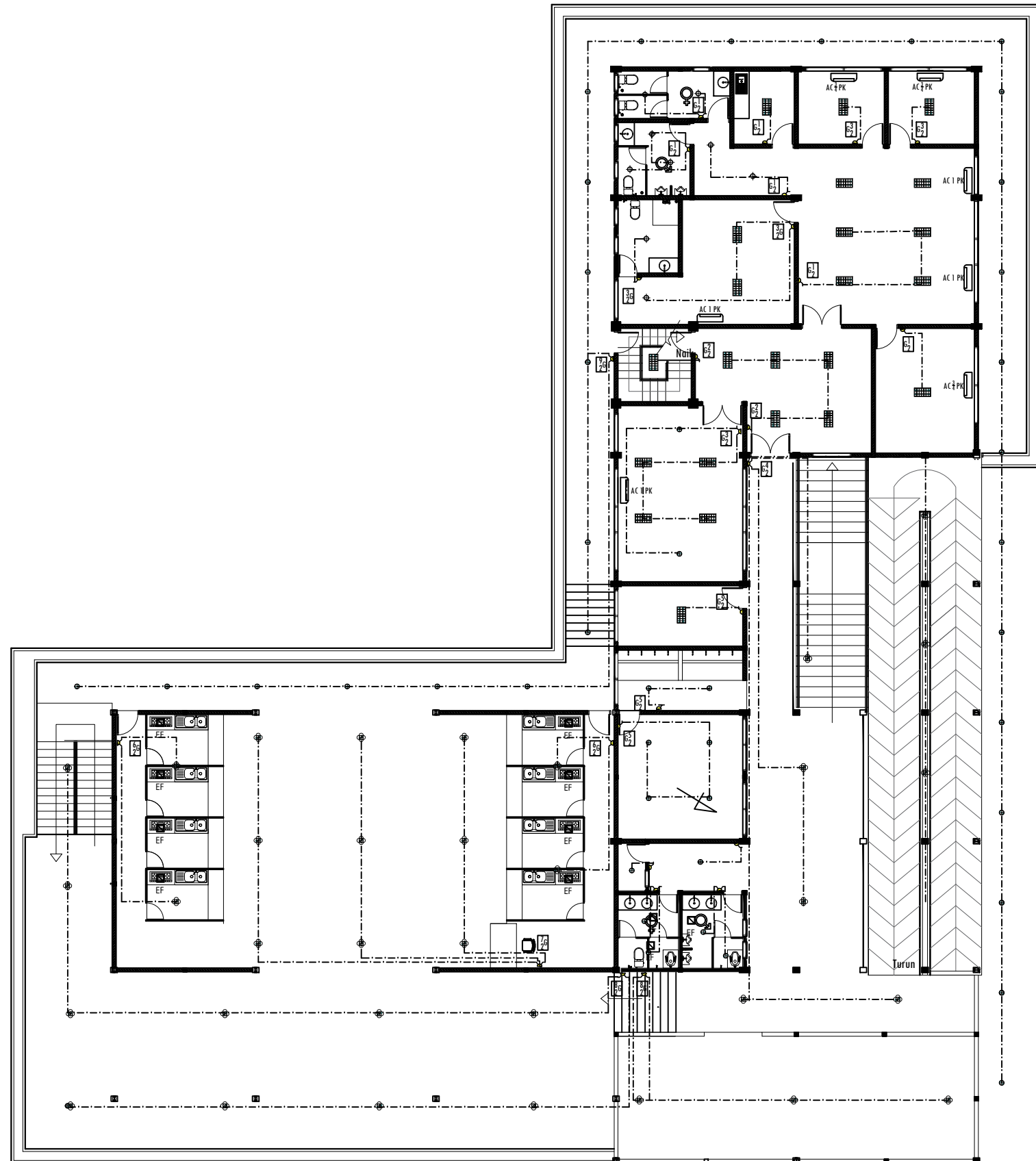

DENAH PENERANGAN LT. 2
SKALA 1 : 200

PEMBERI TUGAS :



PEMERINTAH PROVINSI SUMATERA UTARA
DINAS PERHUBUNGAN

CATATAN :

NAMA PEKERJAAN :

KONSULTAN PERENCANAAN
GEDUNG
LOKASI: DED TERMINAL TIPE-B DELI
SERDANG

LOKASI :

LUBUK PAKAM - KABUPATEN DELI
SERDANG

DIPERIKSA OLEH :

PEJABAT PELAKSANA TEKNIS KEGIATAN
SELAKU KEPALA BIDANG ANGKUTAN
JALAN

YUNUS PASODUNG, ST.
PENATA TK. 1
NIP. 19680106 199803 1 005

DISETUJUI OLEH :

PENGUNA ANGGARAN / PPK
SELAKU KEPALA DINAS PERHUBUNGAN
PROVINSI SUMATERA UTARA

Ir. SUPRYANTO, MM.
PEMBINA UTAMA MUDA
NIP. 19660311 199803 1 00

KONSULTAN PERENCANA :



TEAM LEADER : AHLI SIPIL : DIGAMBAR :

ARIE INFANTO, ST. | MARTIUS GINTING | SUSI ERMADANI, ST.

NAMA GAMBAR : SKALA :

PENERANGAN LT. 2 : 1:200

KODE GBR. : NO. LBR. : JLH. LBR.

DISHUB-2022 : 63 : 104

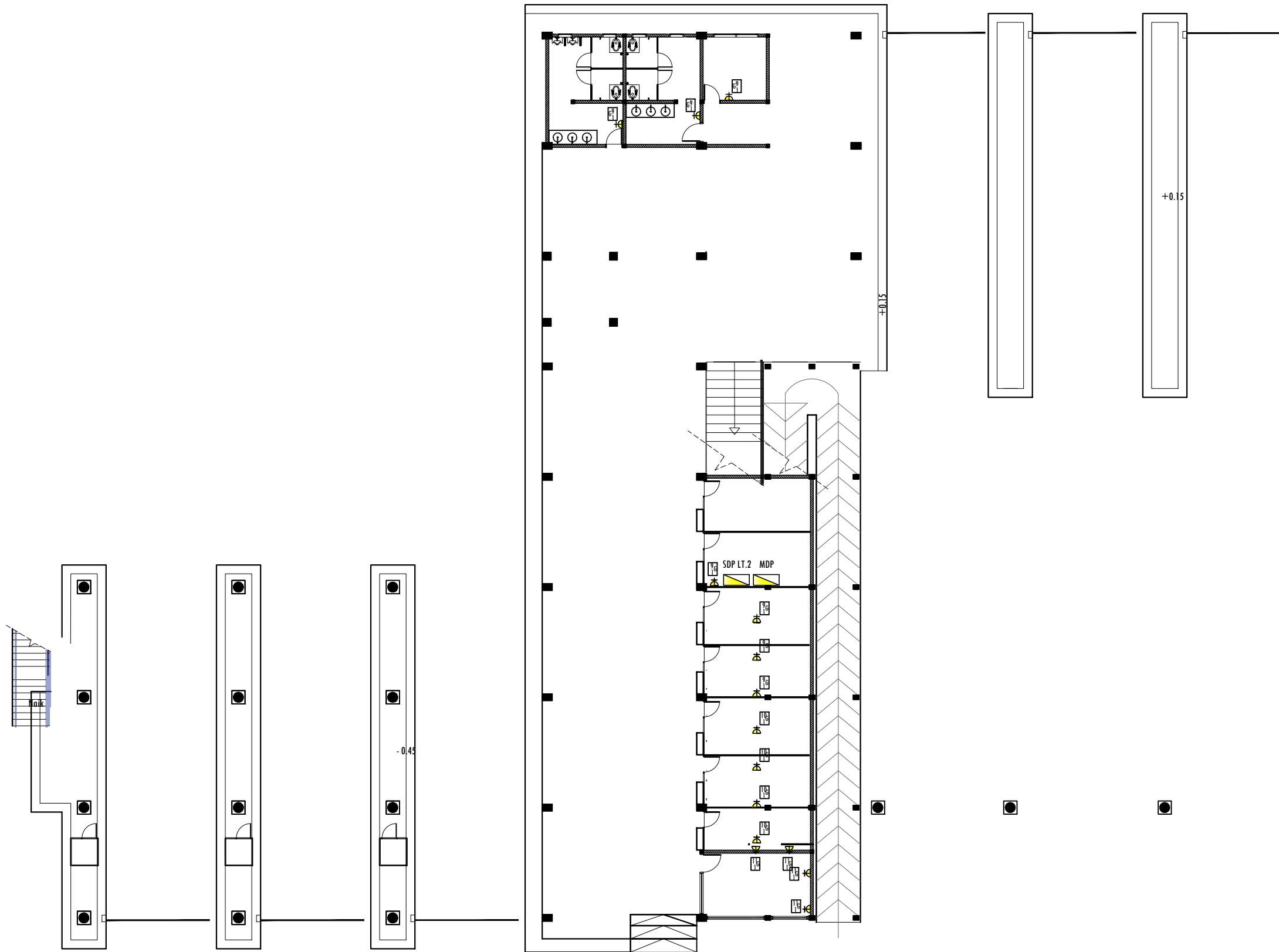

DENAH STOP KONTAK LT. 1
SKALA 1 : 200

PEMBERI TUGAS :



PEMERINTAH PROVINSI SUMATERA UTARA
DINAS PERHUBUNGAN

CATATAN :

NAMA
PEKERJAAN :

KONSULTAN PERENCANAAN
GEDUNG
LOKASI: DED TERMINAL TIPE-B DELI
SERDANG

LOKASI :

LUBUK PAKAM - KABUPATEN DELI
SERDANG

DIPERIKSA OLEH :

PEJABAT PELAKSANA TEKNIS KEGIATAN
SELAKU KEPALA BIDANG ANGKUTAN
JALAN

YUNUS PASODUNG, ST.
PENATA TK. 1
NIP. 19680106 199803 1 005

DISETUJUI OLEH :

PENGGUNA ANGGARAN / PPK
SELAKU KEPALA DINAS PERHUBUNGAN
PROVINSI SUMATERA UTARA

Ir. SUPRYANTO, MM.
PEMBINA UTAMA MUDA
NIP. 19660311 199803 1 00

KONSULTAN PERENCANA :



TEAM LEADER : AHLI SIPIL : DIGAMBAR :

(Signature) *(Signature)* *(Signature)*
ARIE INFANTO, ST. MARTIUS GINTING SUSI ERMADANI, ST.

NAMA GAMBAR SKALA

STOP KONTAK LT. 1 1:200

KODE GBR. NO. LBR. JLH. LBR.

DISHUB- 2022 64 **104**

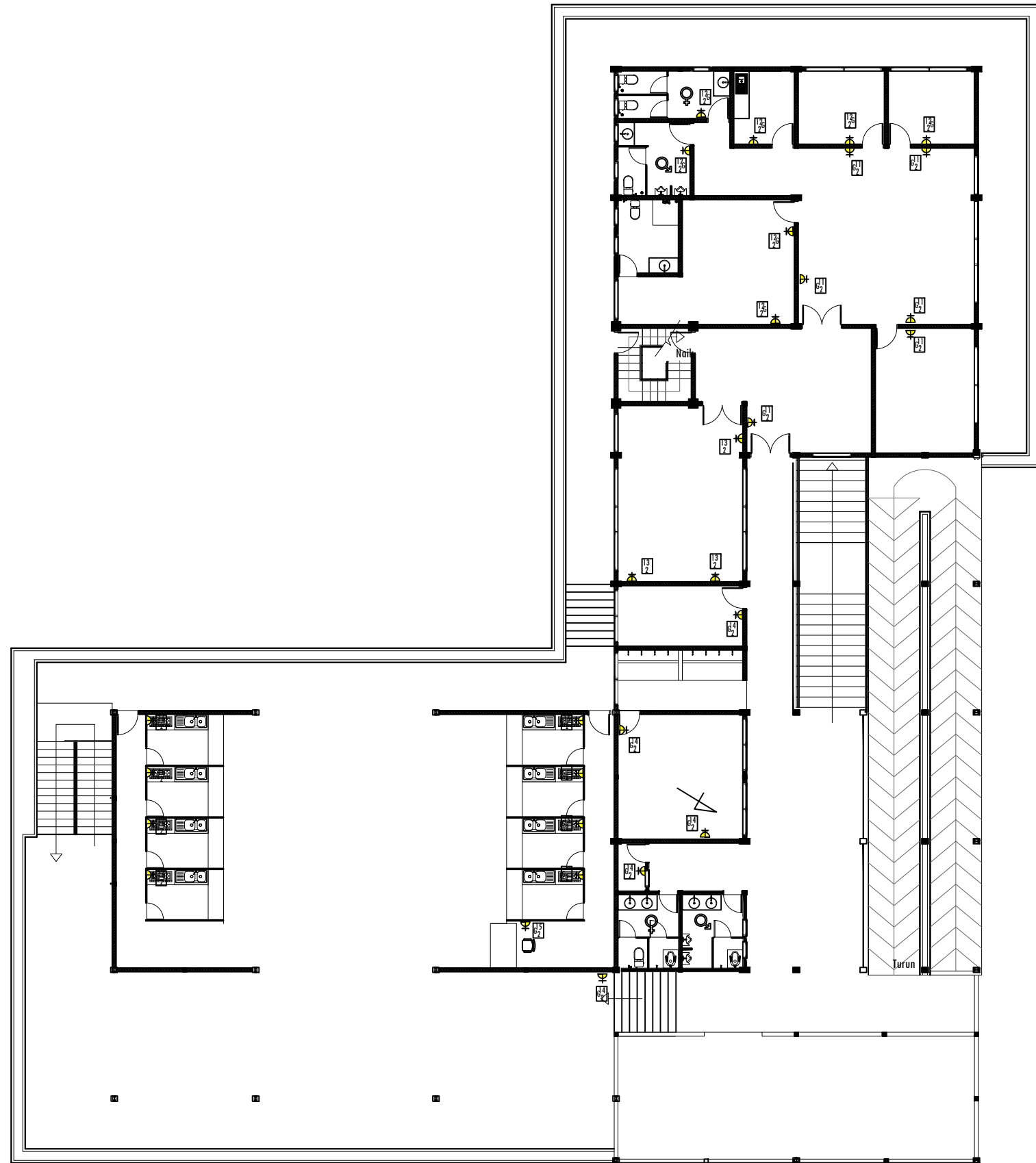

DENAH PENERANGAN LT. 2
SKALA 1 : 200

PEMBERI TUGAS :



PEMERINTAH PROVINSI SUMATERA UTARA
DINAS PERHUBUNGAN

CATATAN :

NAMA PEKERJAAN :
KONSULTAN PERENCANAAN
GEDUNG
LOKASI: DED TERMINAL TIPE-B DELI
SERDANG

LOKASI :
LUBUK PAKAM - KABUPATEN DELI
SERDANG

DIPERIKSA OLEH :
PEJABAT PELAKSANA TEKNIS KEGIATAN
SELAKU KEPALA BIDANG ANGKUTAN
JALAN

YUNUS PASODUNG, ST.
PENATA TK. 1
NIP. 19680106 199803 1 005

DISETUJUI OLEH :
PENGGUNA ANGGARAN / PPK
SELAKU KEPALA DINAS PERHUBUNGAN
PROVINSI SUMATERA UTARA

Ir. SUPRYANTO, MM.
PEMBINA UTAMA MUDA
NIP. 19660311 199803 1 00

KONSULTAN PERENCANA :
CV. BILLINDO ENGINEERING CONSULTANT
PERENCANA - PENGAWAS - KONSULTAN TEKNIK
Alamat : Jl. Sei Menciutan No. 44 - C Medan Telp. 061-4159065
Jl. Diponegoro Km. 5,9 Siboga-Dusunrejo - Siboga
Email: billindo@kyber.com



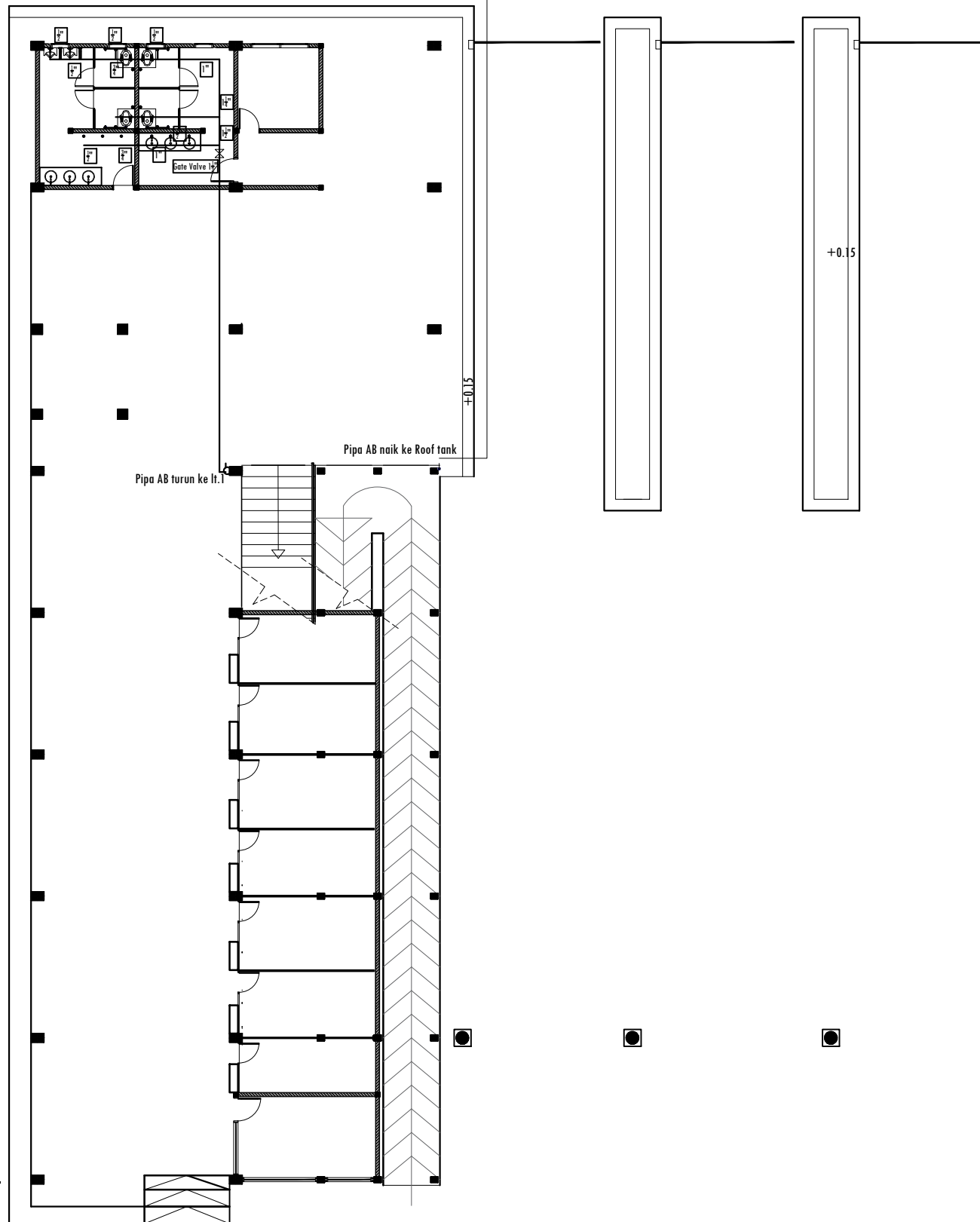
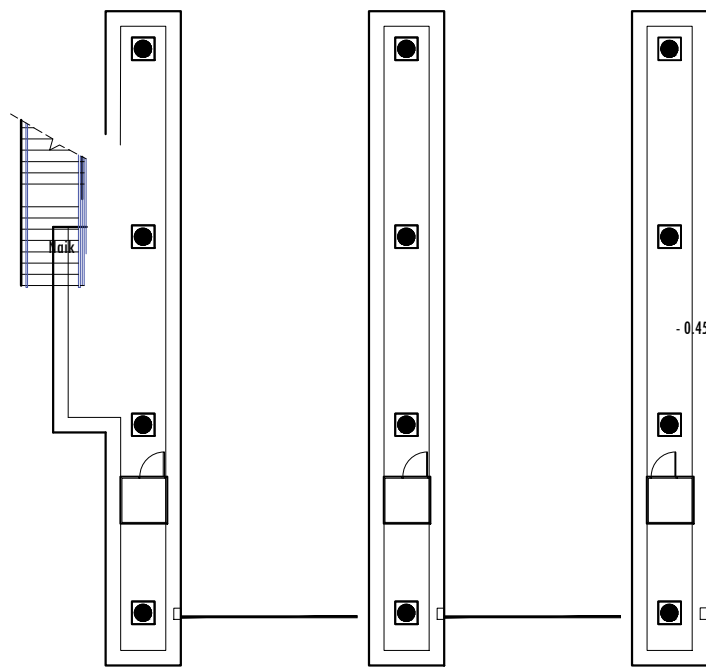

TEAM LEADER :	AHLI SIPIL :	DIGAMBAR :
 ARIE INFANTO, ST.	 MARTIUS GINTING	 SUSI ERMADANI, ST.

NAMA GAMBAR	SKALA
STOP KONTAK LT. 2	1:200

KODE GBR.	NO. LBR.	JLH. LBR.
DISHUB- 2022	65	104



DENAH AIR BERSIH LT. 1
SKALA 1 : 200

PEMBERI TUGAS :		
 PEMERINTAH PROVINSI SUMATERA UTARA DINAS PERHUBUNGAN		
CATATAN :		
NAMA PEKERJAAN : KONSULTAN PERENCANAAN GEDUNG LOKASI : DED TERMINAL TIPE-B DELI SERDANG		
LOKASI :		
LUBUK PAKAM - KABUPATEN DELI SERDANG		
DIPERIKSA OLEH :		
PEJABAT PELAKSANA TEKNIS KEGIATAN SELAKU KEPALA BIDANG ANGKUTAN JALAN YUNUS PASODUNG, ST. PENATA TK. 1 NIP. 19680106 199803 1 005		
DISETUIJI OLEH :		
PENGGUNA ANGGARAN / PPK SELAKU KEPALA DINAS PERHUBUNGAN PROVINSI SUMATERA UTARA Ir. SUPRYANTO, MM. PEMBINA UTAMA MUJDA NIP. 19660311 199803 1 00		
KONSULTAN PERENCANA :		
 CV. BILLINDO ENGINEERING CONSULTANT PERENCANA - PENGAWAS - KONSULTAN TEKNIK <small>Alamat : Jl. Sei Meneh No. 44 - C Medan Telp. 061-4159065 Jl. Djuanegara Km. 5,3 Simp. Djuanegara - Medan Email: billindo@kyber.com</small>		
TEAM LEADER :	AHLI SIPIL :	DIGAMBAR :
 ARIE INFANTO, ST.	 MARTIUS GINTING	 SUSI ERMADANI, ST.
NAMA GAMBAR		SKALA
AIR BERSIH LT. 1		1:200
KODE GBR.	NO. LBR.	JLH. LBR.
DISHUB- 2022	66	104

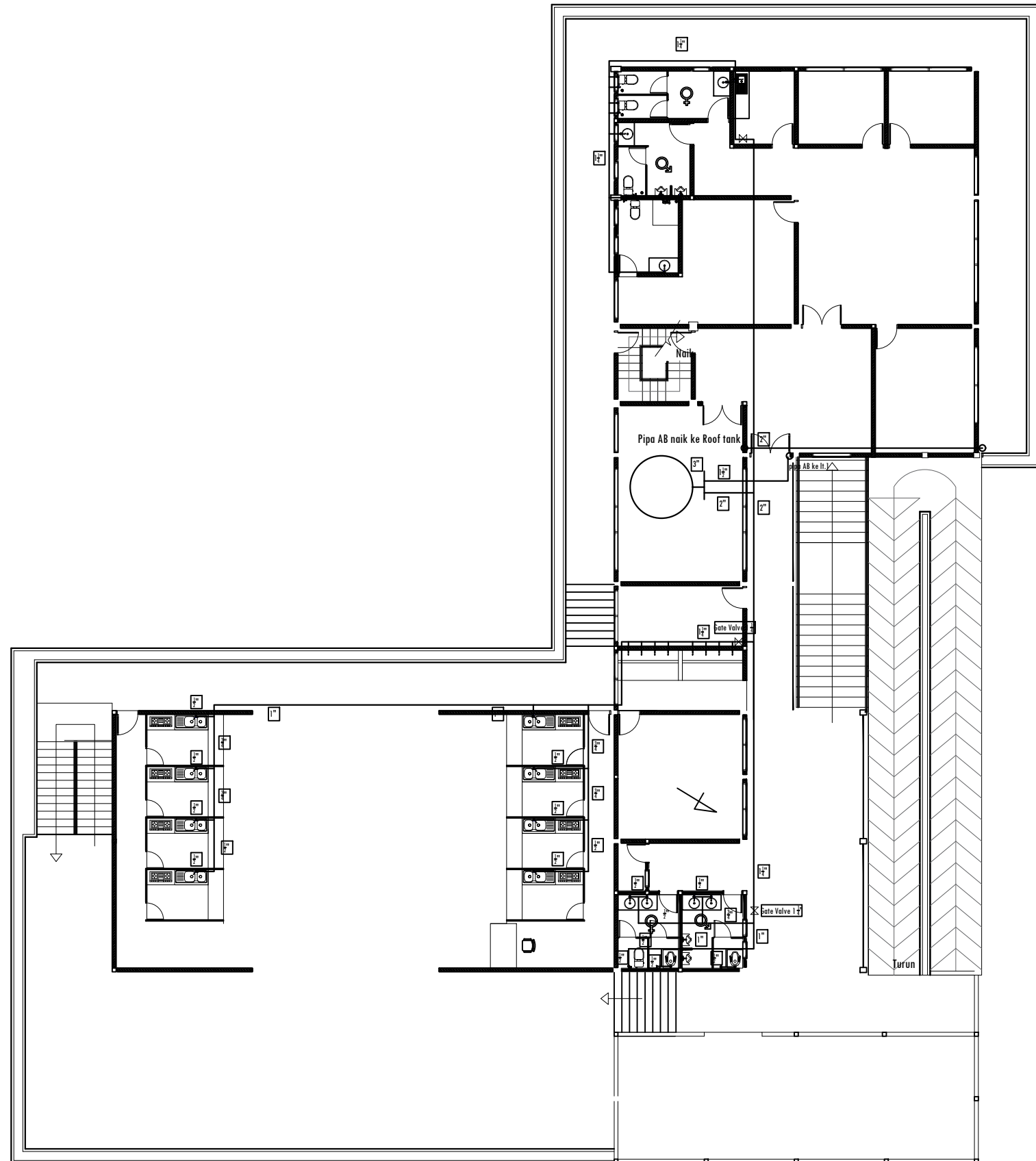

DENAH AIR BERSIH LT. 2
SKALA 1 : 200

PEMBERI TUGAS :



PEMERINTAH PROVINSI SUMATERA UTARA
DINAS PERHUBUNGAN

CATATAN :

NAMA PEKERJAAN :

KONSULTAN PERENCANAAN
GEDUNG
LOKASI: DED TERMINAL TIPE-B DELI
SERDANG

LOKASI :

LUBUK PAKAM - KABUPATEN DELI
SERDANG

DIPERIKSA OLEH :

PEJABAT PELAKSANA TEKNIS KEGIATAN
SELAKU KEPALA BIDANG ANGKUTAN
JALAN

YUNUS PASODUNG, ST.
PENATA TK. 1
NIP. 19680106 199803 1 005

DISETUJUI OLEH :

PENGGUNA ANGGARAN / PPK
SELAKU KEPALA DINAS PERHUBUNGAN
PROVINSI SUMATERA UTARA

Ir. SUPRYANTO, MM.
PEMBINA UTAMA MUDA
NIP. 19660311 199803 1 00

KONSULTAN PERENCANA :



PERENCANA - PENGAWAS - KONSULTAN TEKNIK
Alamat : Jl. Sei Mendulita No. 44 - C Medan Telp. 061-4159565
Jl. Djoseregara Km. 5,9 Waja-Dewasari - Bina
Email: billindo@kyber.com

TEAM LEADER :	AHLI SIPIL :	DIGAMBAR :
 ARIE INFANTO, ST.	 MARTIUS GINTING	 SUSI ERMADANI, ST.

NAMA GAMBAR	SKALA
AIR BERSIH LT. 2	1:200

KODE GBR.	NO. LBR.	JLH. LBR.
DISHUB- 2022	67	104

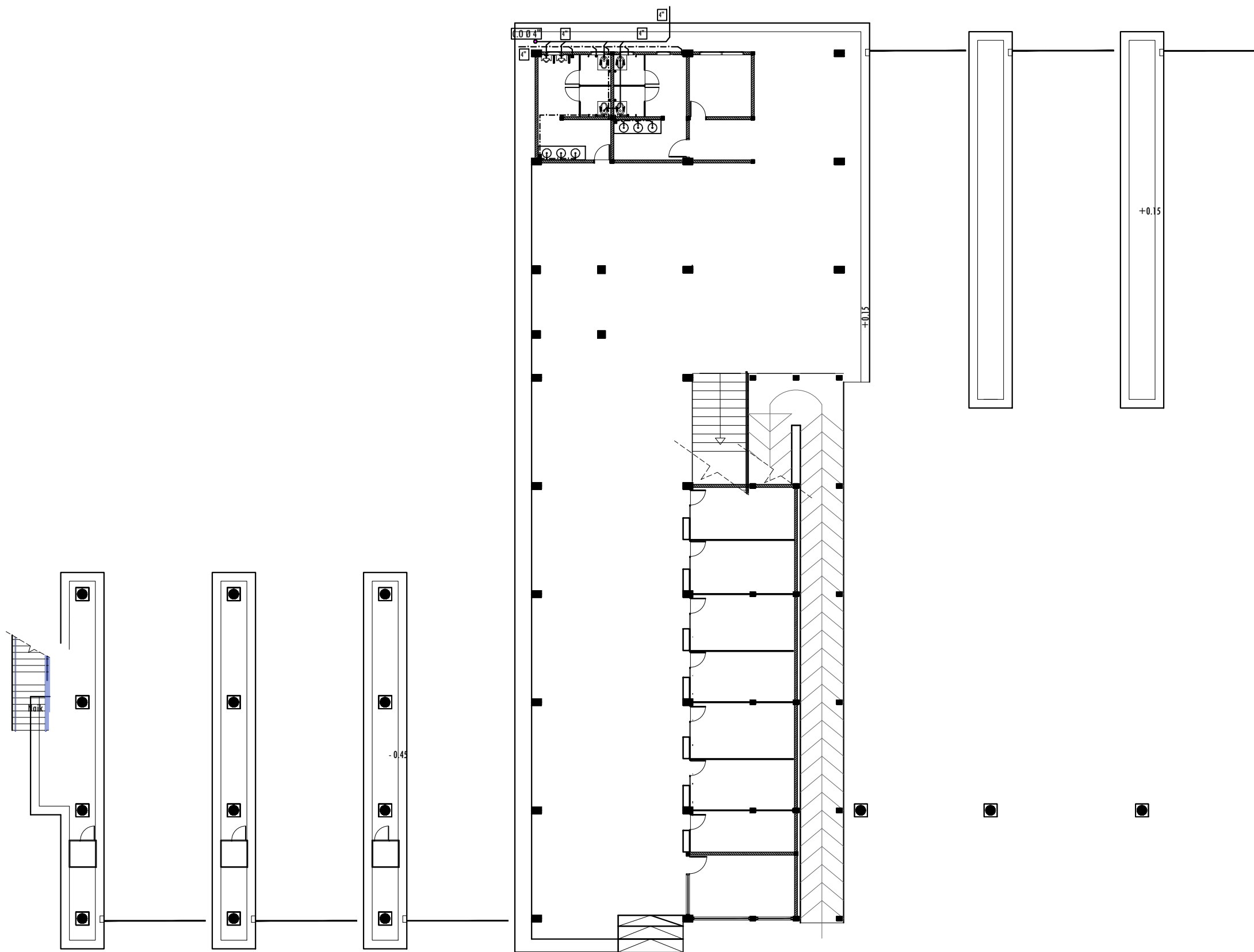

DENAH RENC. AIR BEKAS & KOTOR LT.1
 SKALA 1 : 200

PEMBERI TUGAS :



PEMERINTAH PROVINSI SUMATERA UTARA
 DINAS PERHUBUNGAN

CATATAN :

NAMA PEKERJAAN :
 KONSULTAN PERENCANAAN
 GEDUNG
 LOKASI: DED TERMINAL TIPE-B DELI
 SERDANG

LOKASI :
 LUBUK PAKAM - KABUPATEN DELI
 SERDANG

DIPERIKSA OLEH :
 PEJABAT PELAKSANA TEKNIS KEGIATAN
 SELAKU KEPALA BIDANG ANGKUTAN
 JALAN

YUNUS PASODUNG, ST.
 PENATA TK. 1
 NIP. 19680106 199803 1 005

DISETUJUI OLEH :
 PENGGUNA ANGGARAN / PPK
 SELAKU KEPALA DINAS PERHUBUNGAN
 PROVINSI SUMATERA UTARA

Ir. SUPRYANTO, MM.
 PEMBINA UTAMA MUJDA
 NIP. 19660311 199803 1 00

KONSULTAN PERENCANA :



TEAM LEADER :	AHLI SIPIL :	DIGAMBAR :
 ARIE INFANTO, ST.	 MARTIUS GINTING	 SUSI ERMADANI, ST.

NAMA GAMBAR		SKALA
AIR BEKAS & AIR KOTOR LT. 1		1:200
KODE GBR.	NO. LBR.	JLH. LBR.
DISHUB- 2022	68	104

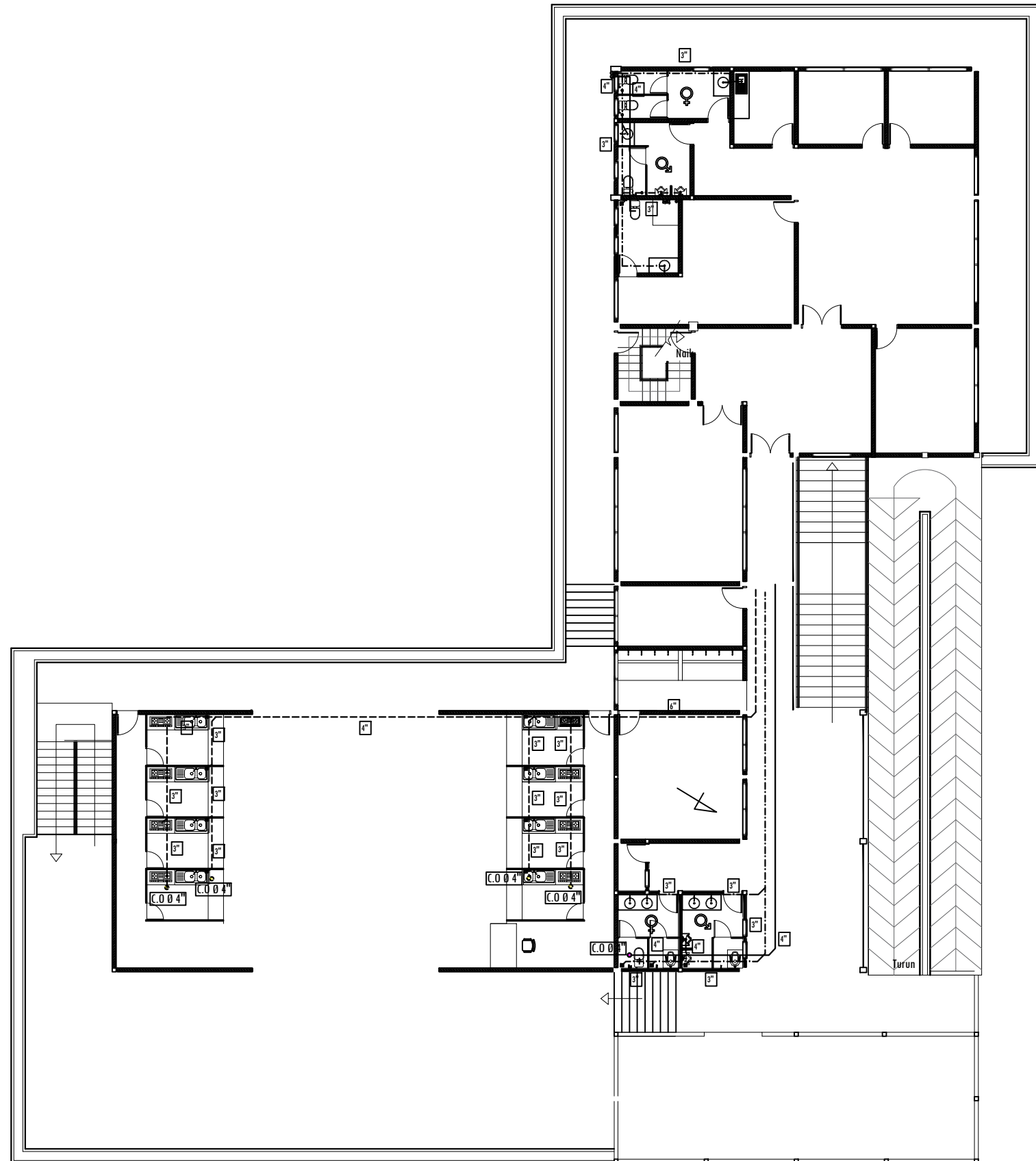

DENAH RENC. AIR BEKAS & KOTOR LT.2
 SKALA 1 : 200

PEMBERI TUGAS :



PEMERINTAH PROVINSI SUMATERA UTARA
 DINAS PERHUBUNGAN

CATATAN :

NAMA PEKERJAAN :
 KONSULTAN PERENCANAAN
 GEDUNG
 LOKASI: DED TERMINAL TIPE-B DELI
 SERDANG

LOKASI :
 LUBUK PAKAM - KABUPATEN DELI
 SERDANG

DIPERIKSA OLEH :
 PEJABAT PELAKSANA TEKNIS KEGIATAN
 SELAKU KEPALA BIDANG ANGKUTAN
 JALAN



YUNUS PASODUNG, ST.
 PENATA TK. 1
 NIP. 19680106 199803 1 005

DISETUJUI OLEH :
 PENGGUNA ANGGARAN / PPK
 SELAKU KEPALA DINAS PERHUBUNGAN
 PROVINSI SUMATERA UTARA

Ir. SUPRYANTO, MM.
 PEMBINA UTAMA MUDA
 NIP. 19660311 199803 1 00

KONSULTAN PERENCANA :

CV. BILLINDO ENGINEERING CONSULTANT
 PERENCANA - PENGAWAS - KONSULTAN TEKNIK
 Alamat : Jl. Sei Meneh No. 44 - C Medan Telp. 061-4159065
 Jl. Djuanegara Km. 5,3 Simp. Djuanegara - Medan
 Email: billindo@kyber.com

TEAM LEADER :	AHLI SIPIL :	DIGAMBAR :
 ARIE INFANTO, ST.	 MARTIUS GINTING	 SUSI ERMADANI, ST.

NAMA GAMBAR	SKALA
AIR BEKAS & AIR KOTOR LT. 2	1:200

KODE GBR.	NO. LBR.	JLH. LBR.
DISHUB- 2022	69	104

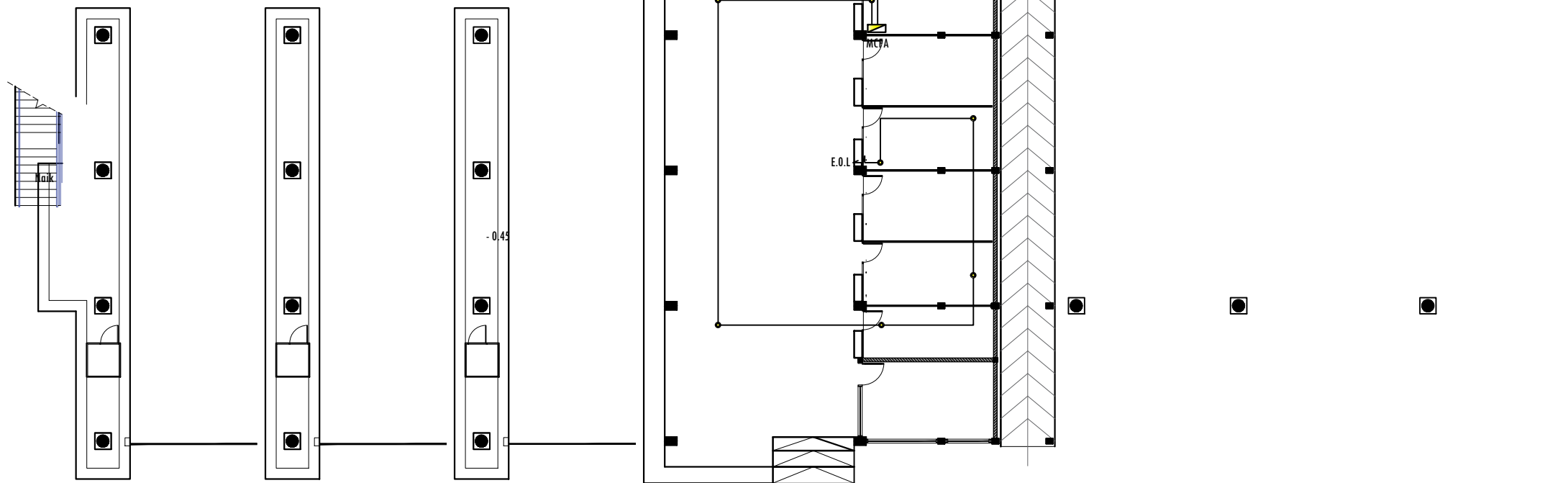

RENC. FIRE ALRM LT.1
SKALA 1 : 200

PEMBERI TUGAS :



PEMERINTAH PROVINSI SUMATERA UTARA
DINAS PERHUBUNGAN

CATATAN :

NAMA PEKERJAAN :

KONSULTAN PERENCANAAN
GEDUNG
LOKASI: DED TERMINAL TIPE-B DELI
SERDANG

LOKASI :

LUBUK PAKAM - KABUPATEN DELI
SERDANG

DIPERIKSA OLEH :

PEJABAT PELAKSANA TEKNIS KEGIATAN
SELAKU KEPALA BIDANG ANGKUTAN
JALAN

YUNUS PASODUNG, ST.
PENATA TK. 1
NIP. 19680106 199803 1 005

DISETUJUI OLEH :

PENGGUNA ANGGARAN / PPK
SELAKU KEPALA DINAS PERHUBUNGAN
PROVINSI SUMATERA UTARA

Ir. SUPRYANTO, MM.
PEMBINA UTAMA MUJDA
NIP. 19660311 199803 1 00

KONSULTAN PERENCANA :



TEAM LEADER : AHLI SIPIL : DIGAMBAR :

ARIE INFANTO, ST. MARTIUS GINTING SISI ERMADANI, ST.

NAMA GAMBAR SKALA

FIRE ALARM LT. 1 1:200

KODE GBR. NO. LBR. JLH. LBR.

DISHUB- 2022 70 **104**

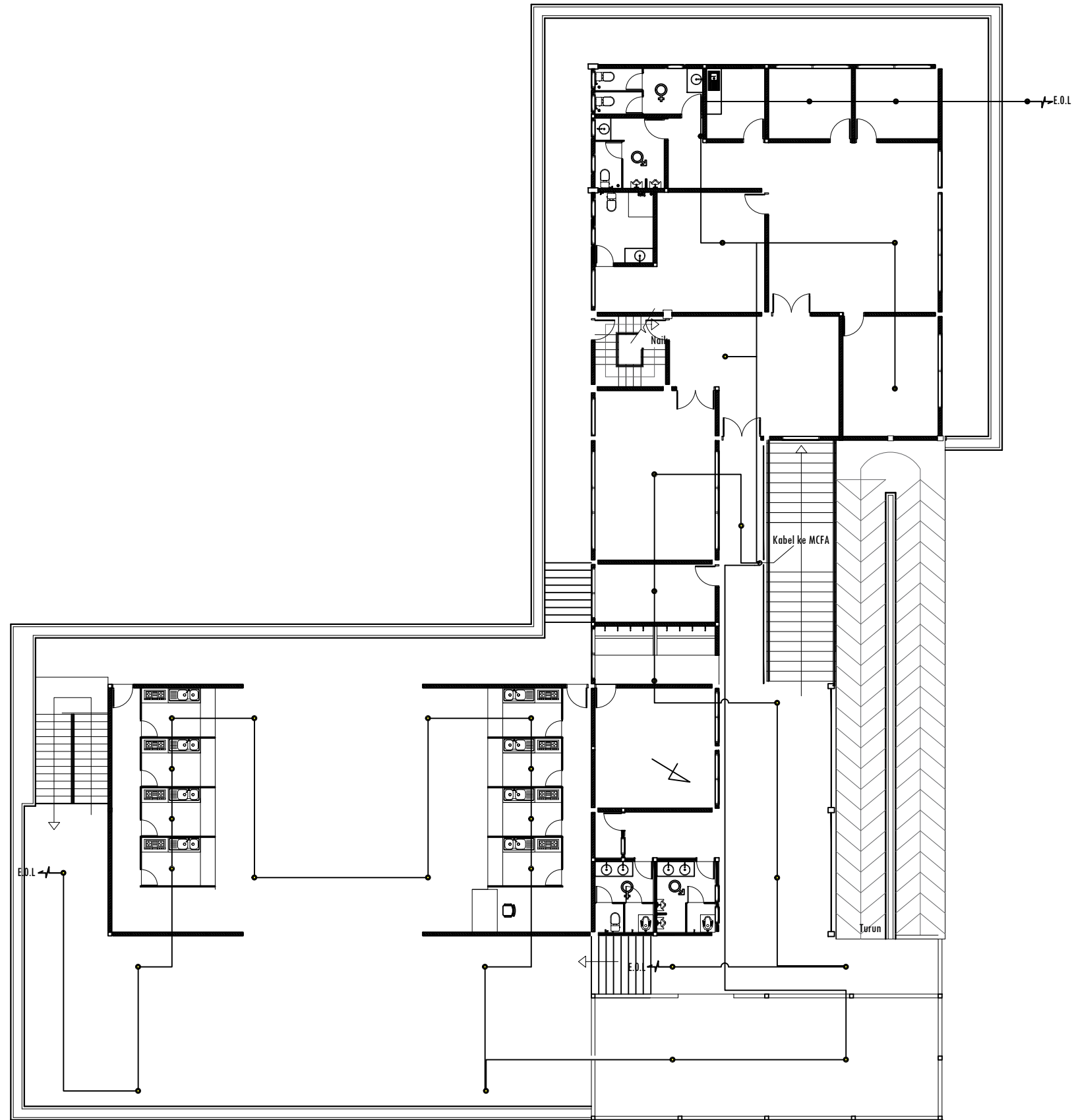

RENC. FIRE ALRM LT.1
 SKALA 1 : 200

PEMBERI TUGAS :



PEMERINTAH PROVINSI SUMATERA UTARA
 DINAS PERHUBUNGAN

CATATAN :

NAMA PEKERJAAN :
 KONSULTAN PERENCANAAN
 GEDUNG
 LOKASI: DED TERMINAL TIPE-B DELI
 SERDANG

LOKASI :
 LUBUK PAKAM - KABUPATEN DELI
 SERDANG

DIPERIKSA OLEH :
 PEJABAT PELAKSANA TEKNIS KEGIATAN
 SELAKU KEPALA BIDANG ANGKUTAN
 JALAN



YUNUS PASODUNG, ST.
 PENATA TK. 1
 NIP. 19680106 199803 1 005

DISETUJUI OLEH :
 PENGGUNA ANGGARAN / PPK
 SELAKU KEPALA DINAS PERHUBUNGAN
 PROVINSI SUMATERA UTARA

Ir. SUPRYANTO, MM.
 PEMBINA UTAMA MUDA
 NIP. 19660311 199803 1 00

KONSULTAN PERENCANA :

CV. BILLINDO ENGINEERING CONSULTANT
 PERENCANA - PENGAWAS - KONSULTAN TEKNIK
 Alamat : Jl. Sei Muncul No. 44 - C Medan Telp. 061-4159065
 Jl. Diponegoro Km. 5,2 W. P. Deli Serdang
 Email: billindo@kyber.com

TEAM LEADER :	AHLI SIPIL :	DIGAMBAR :
 ARIE INFANTO, ST.	 MARTIUS GINTING	 SUSI ERMADANI, ST.

NAMA GAMBAR	SKALA
FIRE ALARM LT	2 1:200

KODE GBR.	NO. LBR.	JLH. LBR.
DISHUB- 2022	71	104

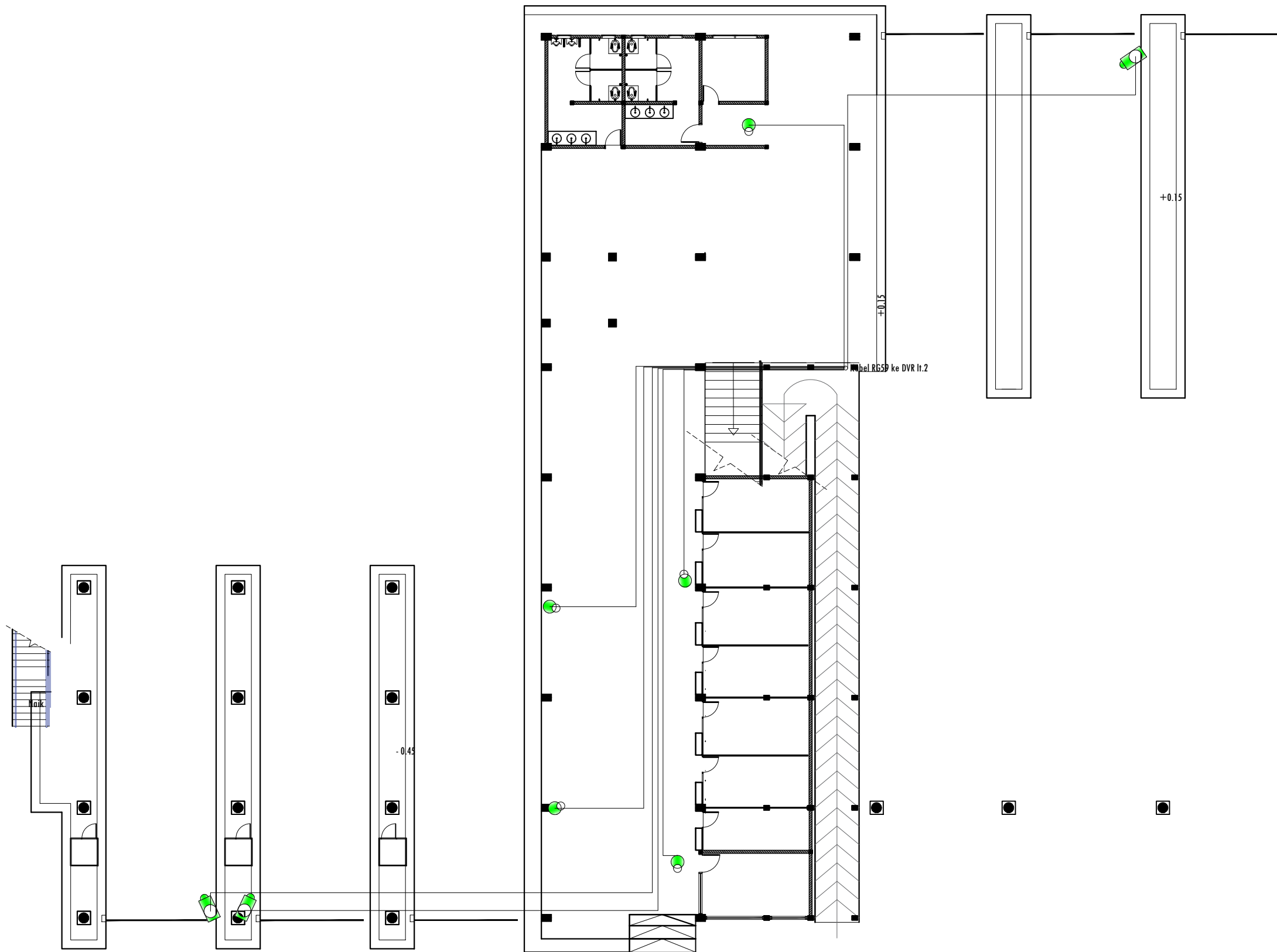

PEMBERI TUGAS :



PEMERINTAH PROVINSI SUMATERA UTARA
DINAS PERHUBUNGAN

CATATAN :

NAMA PEKERJAAN :
KONSULTAN PERENCANAAN
GEDUNG
LOKASI: DED TERMINAL TIPE-B DELI
SERDANG

LOKASI :
LUBUK PAKAM - KABUPATEN DELI
SERDANG

DIPERIKSA OLEH :
PEJABAT PELAKSANA TEKNIS KEGIATAN
SELAKU KEPALA BIDANG ANGKUTAN
JALAN

YUNUS PASODUNG, ST.
PENATA TK. 1
NIP. 19680106 199803 1 005

DISETUJUI OLEH :
PENGGUNA ANGGARAN / PPK
SELAKU KEPALA DINAS PERHUBUNGAN
PROVINSI SUMATERA UTARA

Ir. SUPRYANTO, MM.
PEMBINA UTAMA MUJDA
NIP. 19660311 199803 1 00

KONSULTAN PERENCANA :



TEAM LEADER :	AHLI SIPIL :	DIGAMBAR :
ARIE INFANTO, ST.	MARTIUS GINTING	SUSI ERMADANI, ST.

NAMA GAMBAR	SKALA
CCTV LT. 1	1:200
KODE GBR.	NO. LBR.
DISHUB- 2022	72
	104

RENC. CCTV LT.1
SKALA 1 : 200

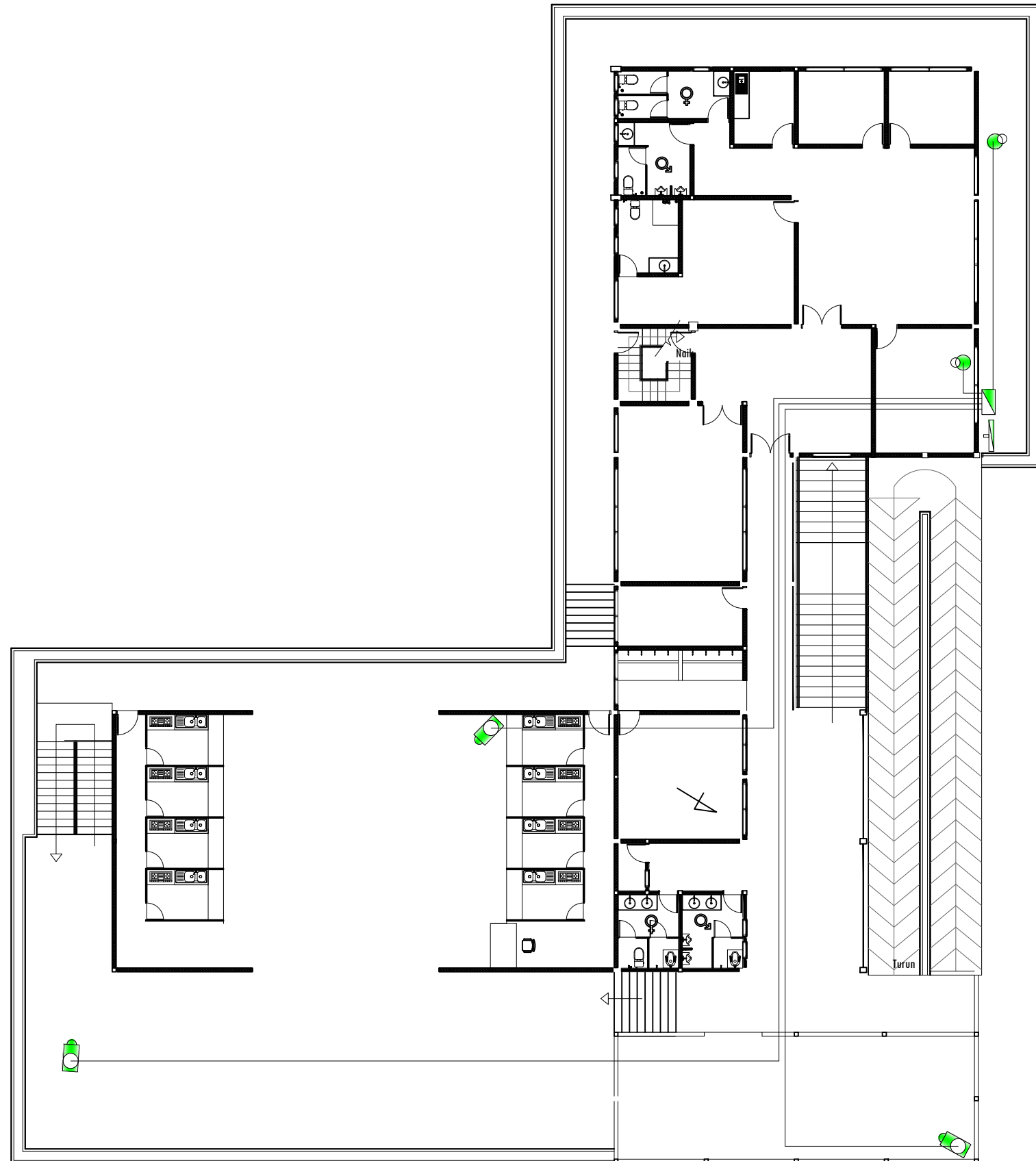

RENC. CCTV LT.2
SKALA 1 : 200

PEMBERI TUGAS :



PEMERINTAH PROVINSI SUMATERA UTARA
DINAS PERHUBUNGAN

CATATAN :

NAMA PEKERJAAN :
KONSULTAN PERENCANAAN
GEDUNG
LOKASI: DED TERMINAL TIPE-B DELI
SERDANG

LOKASI :
LUBUK PAKAM - KABUPATEN DELI
SERDANG

DIPERIKSA OLEH :
PEJABAT PELAKSANA TEKNIS KEGIATAN
SELAKU KEPALA BIDANG ANGKUTAN
JALAN

YUNUS PASODUNG, ST.
PENATA TK. 1
NIP. 19680106 199803 1 005

DISETUJUI OLEH :
PENGGUNA ANGGARAN / PPK
SELAKU KEPALA DINAS PERHUBUNGAN
PROVINSI SUMATERA UTARA

Ir. SUPRYANTO, MM.
PEMBINA UTAMA MUDA
NIP. 19660311 199803 1 00



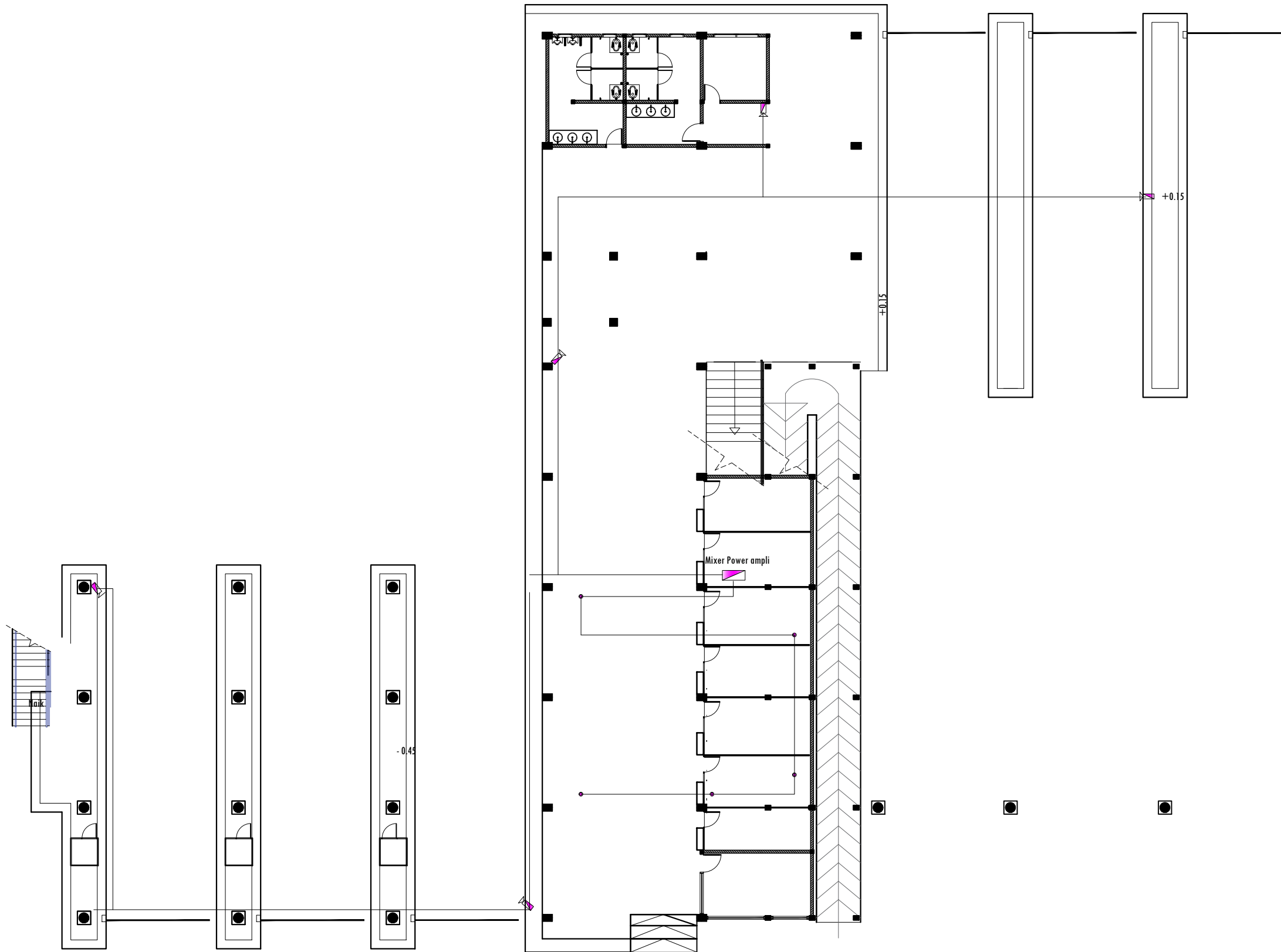

KONSULTAN PERENCANA :
CV. BILLINDO ENGINEERING CONSULTANT
PERENCANA - PENGAWAS - KONSULTAN TEKNIK
Alamat : Jl. Sei Menciutan No. 44 - C Medan Telp. 061-4159065
Jl. Djuanda Km. 5,3 Simp. Djuanda Medan - Riau
Email: billindo@kyber.com

TEAM LEADER :	AHLI SIPIL :	DIGAMBAR :
 ARIE INFANTO, ST.	 MARTIUS GINTING	 SUSI ERMADANI, ST.

NAMA GAMBAR	SKALA	
CCTV LT. 2	1:200	
KODE GBR.	NO. LBR.	JLH. LBR.
DISHUB-2022	73	104



RENC. TATA SUARA LT.1
SKALA 1 : 200

PEMBERI TUGAS :		
 PEMERINTAH PROVINSI SUMATERA UTARA DINAS PERHUBUNGAN		
CATATAN :		
NAMA PEKERJAAN : KONSULTAN PERENCANAAN GEDUNG LOKASI : DED TERMINAL TIPE-B DELI SERDANG		
LOKASI :		
LUBUK PAKAM - KABUPATEN DELI SERDANG		
DIPERIKSA OLEH :		
PEJABAT PELAKSANA TEKNIS KEGIATAN SELAKU KEPALA BIDANG ANGKUTAN JALAN YUNUS PASODUNG, ST. PENATA TK. 1 NIP. 19680106 199803 1 005		
DISETUJUI OLEH :		
PENGGUNA ANGGARAN / PPK SELAKU KEPALA DINAS PERHUBUNGAN PROVINSI SUMATERA UTARA Ir. SUPRYANTO. MM. PEMBINA UTAMA MUDA NIP. 19660311 199803 1 00		
KONSULTAN PERENCANA :		
 CV. BILLINDO ENGINEERING CONSULTANT PERENCANA - PENGAWAS - KONSULTAN TEKNIK <small>Alamat : Jl. Sei Mesjid No. 44 - C Medan Telp. 061-4159065 Jl. Djuanegara Km. 5,3 Simp. Djuanegara - Medan Email: billindo@kyber.com</small>		
TEAM LEADER :	AHLI SIPIL :	DIGAMBAR :
 ARIE INFANTO, ST.	 MARTIUS GINTING	 SUSI ERMADANI, ST.
NAMA GAMBAR		SKALA
TATA SUARA LT. 1		1:200
KODE GBR.	NO. LBR.	JLH. LBR.
DISHUB- 2022	74	104

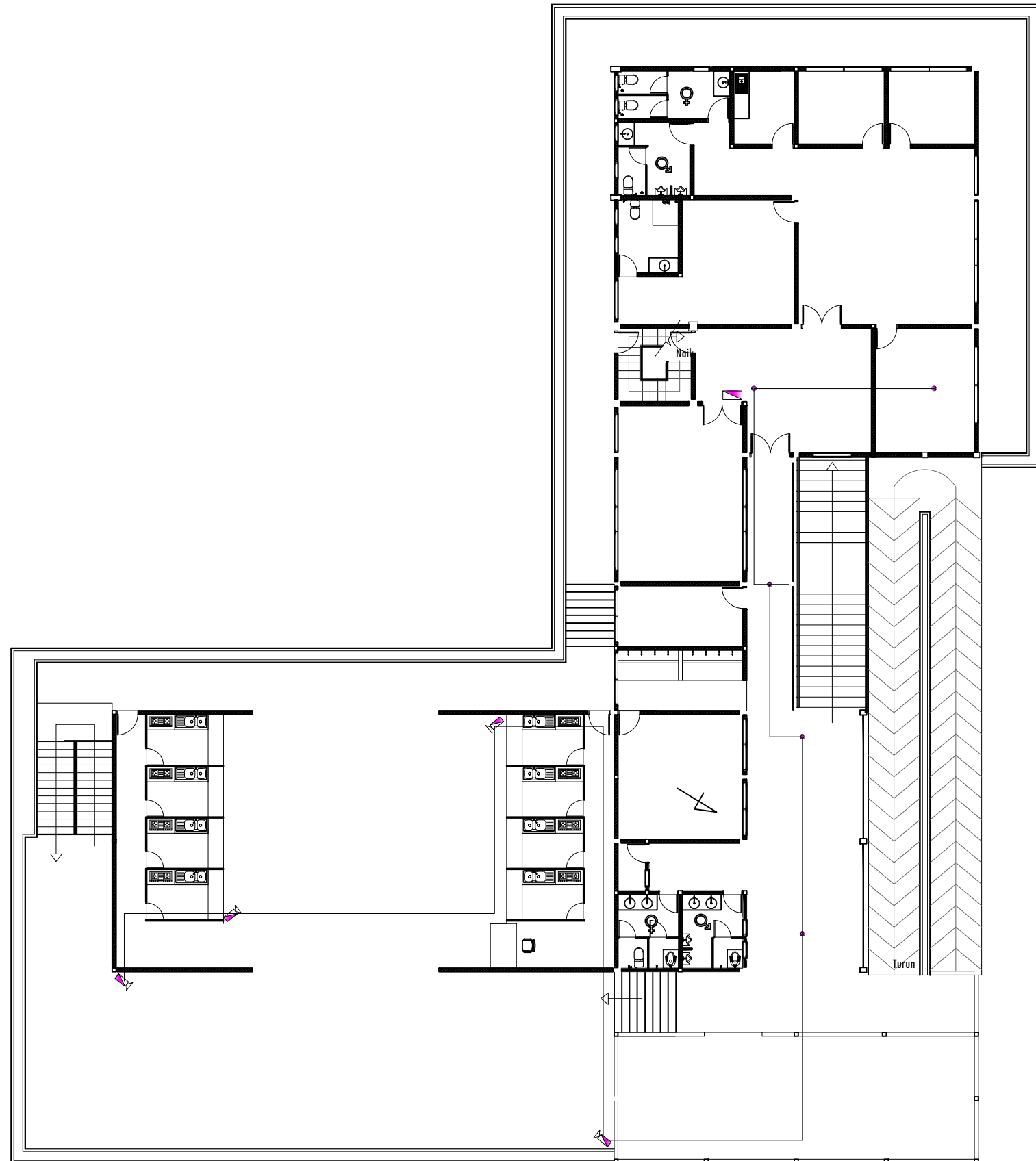

RENC. TATA SUARA LT.2
SKALA 1 : 200

PEMBERI TUGAS :



PEMERINTAH PROVINSI SUMATERA UTARA
DINAS PERHUBUNGAN

CATATAN :

NAMA PEKERJAAN :

KONSULTAN PERENCANAAN
GEDUNG
LOKASI: DED TERMINAL TIPE-B DELI
SERDANG

LOKASI :

LUBUK PAKAM - KABUPATEN DELI
SERDANG

DIPERIKSA OLEH :

PEJABAT PELAKSANA TEKNIS KEGIATAN
SELAKU KEPALA BIDANG ANGKUTAN
JALAN

YUNUS PASODUNG, ST.
PENATA TK. 1
NIP. 19680106 199803 1 005

DISETUJUI OLEH :

PENGGUNA ANGGARAN / PPK
SELAKU KEPALA DINAS PERHUBUNGAN
PROVINSI SUMATERA UTARA

Ir. SUPRYANTO, MM.
PEMBINA UTAMA MUDA
NIP. 19660311 199803 1 00

KONSULTAN PERENCANA :



TEAM LEADER : AHLI SIPIL : DIGAMBAR :

(Signature) *(Signature)* *(Signature)*
ARIE INFANTO, ST. MARTIUS GINTING SUSI ERMADANI, ST.

NAMA GAMBAR SKALA

TATA SUARA LT. 2 1:200

KODE GBR. NO. LBR. JLH. LBR.

DISHUB- 2022 75 104

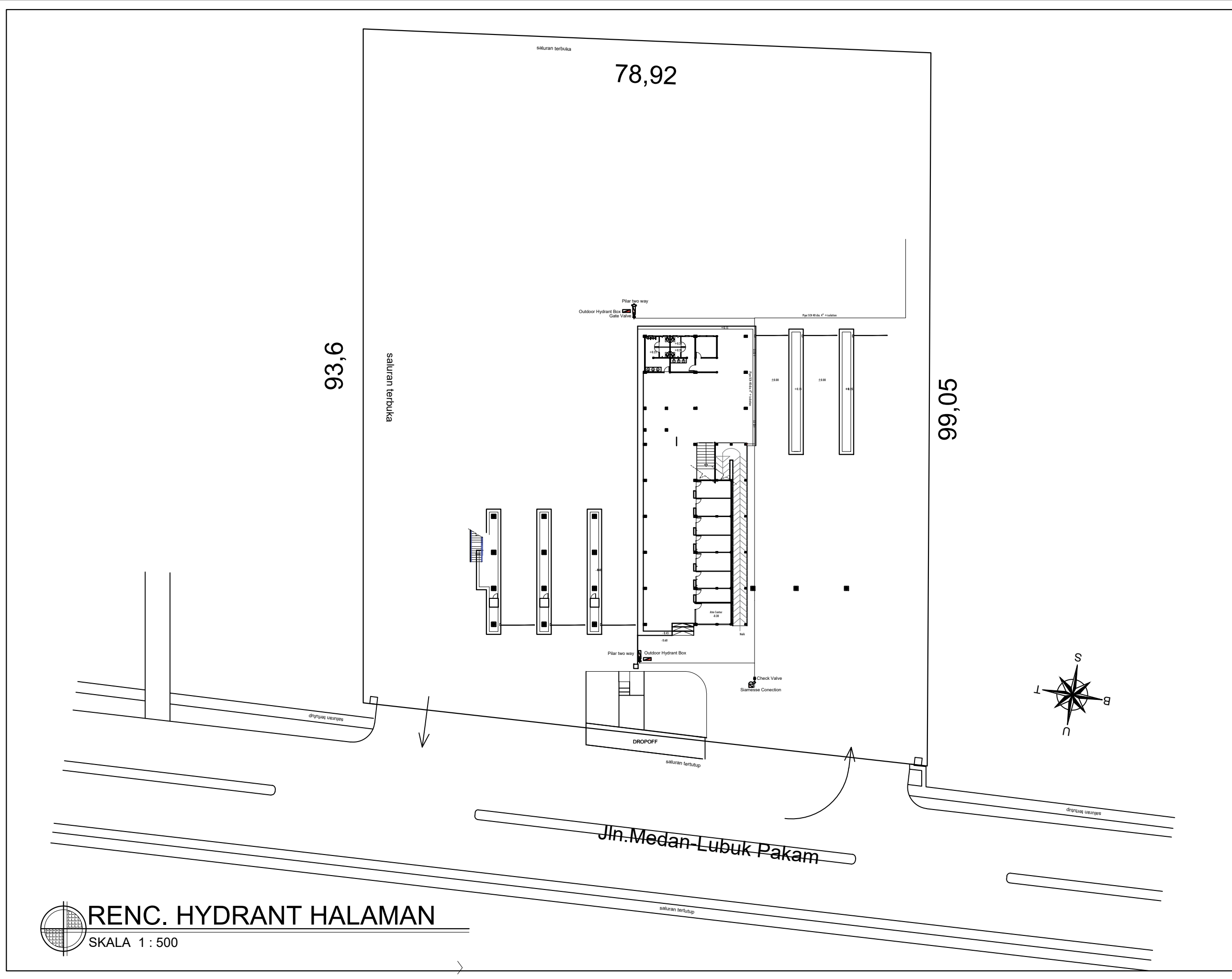

PEMBERI TUGAS :



PEMERINTAH PROVINSI SUMATERA UTARA
DINAS PERHUBUNGAN

CATATAN :

NAMA PEKERJAAN :

KONSULTAN PERENCANAAN
GEDUNG
LOKASI: DED TERMINAL TIPE-B DELI
SERDANG

LOKASI :

LUBUK PAKAM - KABUPATEN DELI
SERDANG

DIPERIKSA OLEH :

PEJABAT PELAKSANA TEKNIS KEGIATAN
SELAKU KEPALA BIDANG ANGKUTAN
JALAN

YUNUS PASODUNG, ST.
PENATA TK. 1
NIP. 19680106 199803 1 005

DISETUJUI OLEH :

PENGGUNA ANGGARAN / PPK
SELAKU KEPALA DINAS PERHUBUNGAN
PROVINSI SUMATERA UTARA

Ir. SUPRYANTO, MM.
PEMBINA UTAMA MUDA
NIP. 19660311 199803 1 00

KONSULTAN PERENCANA :



TEAM LEADER : AHLI SIPIL : DIGAMBAR :

(Signature) *(Signature)* *(Signature)*
ARIE INFANTO, ST. MARTIUS GINTING SUSI ERMADANI, ST.

NAMA GAMBAR : SKALA :

HYDRANT HALAMAN : 1:500

KODE GBR. NO. LBR. JLH. LBR.

DISHUB- 2022 76 **104**

RENC. HYDRANT HALAMAN
SKALA 1 : 500

Menuju R. pompa

Pipa Ø 4" dalam tanah

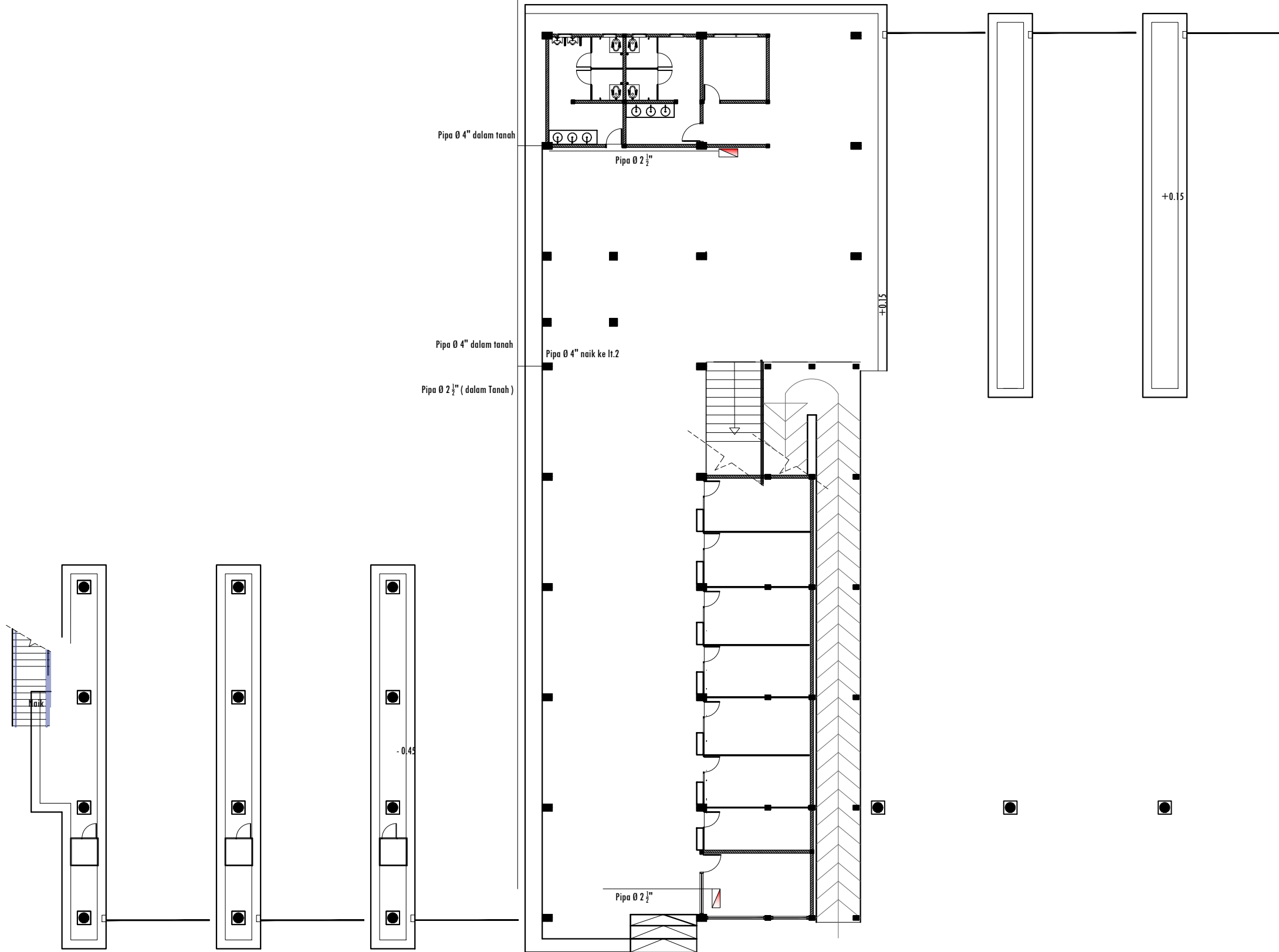

PEMBERI TUGAS :



PEMERINTAH PROVINSI SUMATERA UTARA
DINAS PERHUBUNGAN

CATATAN :

NAMA PEKERJAAN :

KONSULTAN PERENCANAAN
GEDUNG
LOKASI: DED TERMINAL TIPE-B DELI
SERDANG

LOKASI :

LUBUK PAKAM - KABUPATEN DELI
SERDANG

DIPERIKSA OLEH :

PEJABAT PELAKSANA TEKNIS KEGIATAN
SELAKU KEPALA BIDANG ANGKUTAN
JALAN

YUNUS PASODUNG, ST.
PENATA TK. 1
NIP. 19680106 199803 1 005

DISETUJUI OLEH :

PENGGUNA ANGGARAN / PPK
SELAKU KEPALA DINAS PERHUBUNGAN
PROVINSI SUMATERA UTARA

Ir. SUPRYANTO, MM.
PEMBINA UTAMA MUJDA
NIP. 19660311 199803 1 00

KONSULTAN PERENCANA :



TEAM LEADER : AHLI SIPIL : DIGAMBAR :

ARIE INFANTO, ST.	MARTIUS GINTING	SUSI ERMADANI, ST.

NAMA GAMBAR SKALA

HYDRANT LT. 1 1:200

KODE GBR. NO. LBR. JLH. LBR.

DISHUB-2022 77 104

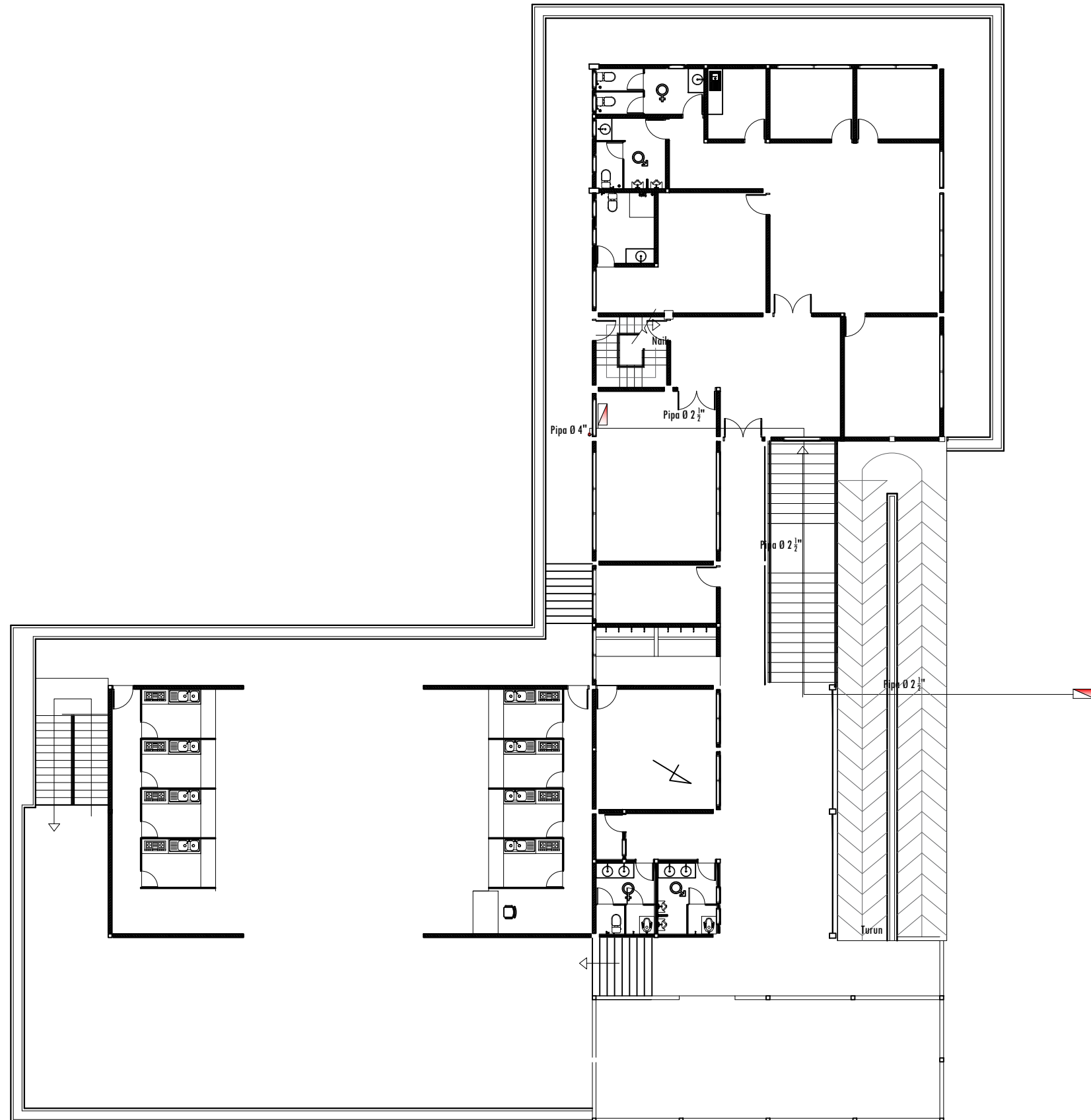

RENC. HYDRANT LT.2
SKALA 1 : 200

PEMBERI TUGAS :



PEMERINTAH PROVINSI SUMATERA UTARA
DINAS PERHUBUNGAN

CATATAN :

NAMA PEKERJAAN :
KONSULTAN PERENCANAAN
GEDUNG
LOKASI: DED TERMINAL TIPE-B DELI
SERDANG

LOKASI :
LUBUK PAKAM - KABUPATEN DELI
SERDANG

DIPERIKSA OLEH :
PEJABAT PELAKSANA TEKNIS KEGIATAN
SELAKU KEPALA BIDANG ANGKUTAN
JALAN

YUNUS PASODUNG, ST.
PENATA TK. 1
NIP. 19680106 199803 1 005

DISETUJUI OLEH :
PENGGUNA ANGGARAN / PPK
SELAKU KEPALA DINAS PERHUBUNGAN
PROVINSI SUMATERA UTARA

Ir. SUPRYANTO, MM.
PEMBINA UTAMA MUDA
NIP. 19660311 199803 1 00

KONSULTAN PERENCANA :
CV. BILLINDO ENGINEERING CONSULTANT
PERENCANA - PENGAWAS - KONSULTAN TEKNIK
Alamat : Jl. Sei Meneh No. 44 - C Medan Telp. 061-4159065
Jl. Djuanegara Km. 5,3 Peta Demeunggal - Bks
Email: billindo@yahoos.com



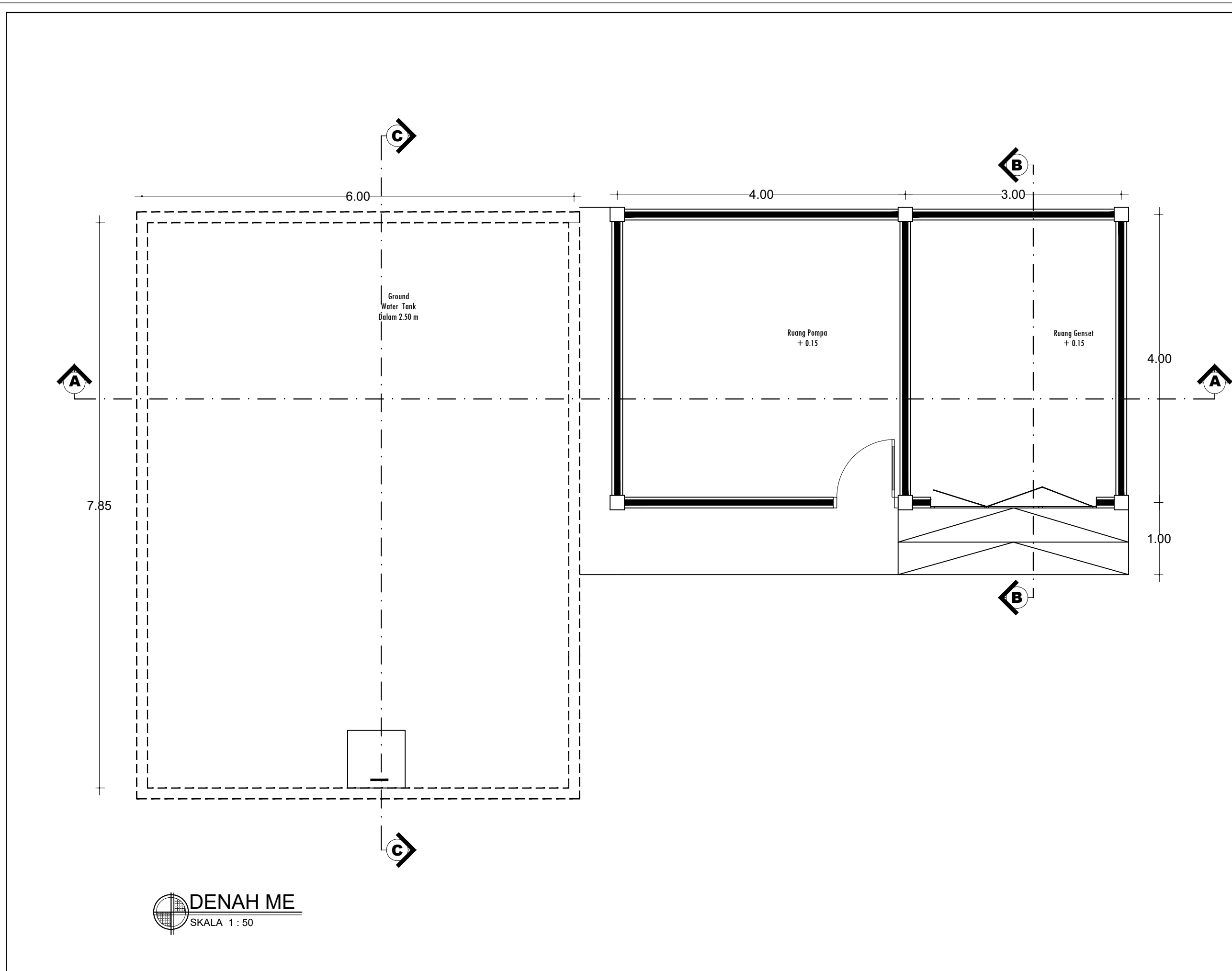

TEAM LEADER :	AHLI SIPIL :	DIGAMBAR :
 ARIE INFANTO, ST.	 MARTIUS GINTING	 SUSI ERMADANI, ST.

NAMA GAMBAR	SKALA
HYDRANT LT. 2	1:200
KODE GBR.	NO. LBR.
DISHUB- 2022	78
	104

GAMBAR KERJA
RUANG GENSET
RUANG POMPA DAN *GROUND WATER TANK*



DENAH ME
SKALA 1 : 50



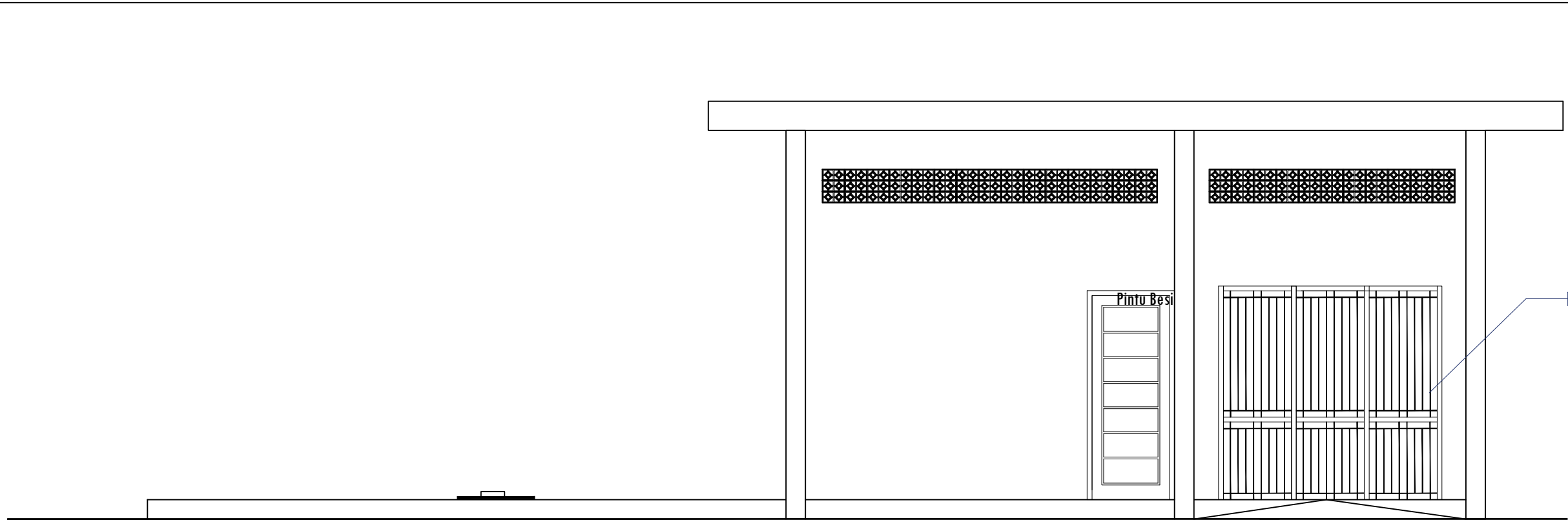

PEMBERI TUGAS :		
 PEMERINTAH PROVINSI SUMATERA UTARA DINAS PERHUBUNGAN		
CATATAN :		
NAMA PEKERJAAN :		
KONSULTAN PERENCANAAN GEDUNG		
LOKASI : DED TERMINAL TIPE-B DELI SERDANG		
LOKASI :		
LUBUK PAKAM - KABUPATEN DELI SERDANG		
DIPERIKSA OLEH :		
PEJABAT PELAKSANA TEKNIS KEGIATAN SELAKU KEPALA BIDANG ANGKUTAN JALAN		
YUNUS PASODUNG, ST. PENATA TK. 1 NIP. 19680106 199803 1 005		
DISETUIJI OLEH :		
PENGUNA ANGGARAN / PPK SELAKU KEPALA DINAS PERHUBUNGAN PROVINSI SUMATERA UTARA		
Ir. SUPRYANTO, MM. PEMBINA UTAMA MUDA NIP. 19660311 199803 1 00		
KONSULTAN PERENCANA :		
 CV. BILLINDO ENGINEERING CONSULTANT PERENCANA - PENGAWAS - KONSULTAN TEKNIK <small>Alamat : Jl. Sei Mesjid No. 44 - C Medan Telp. 061-4159065 Jl. Djuanegara Km. 5,3 Waja-Dewasari - Bks Email: billindo@yahoos.com</small>		
TEAM LEADER :	AHLI SIPIL :	DIGAMBAR :
		
ARIE INFANTO, ST.	MARTIUS GINTING	SUSI ERMADANI, ST.
NAMA GAMBAR		SKALA
DENAH ME		1:200
KODE GBR.	NO. LBR.	JLH. LBR.
DISHUB- 2022	89	104

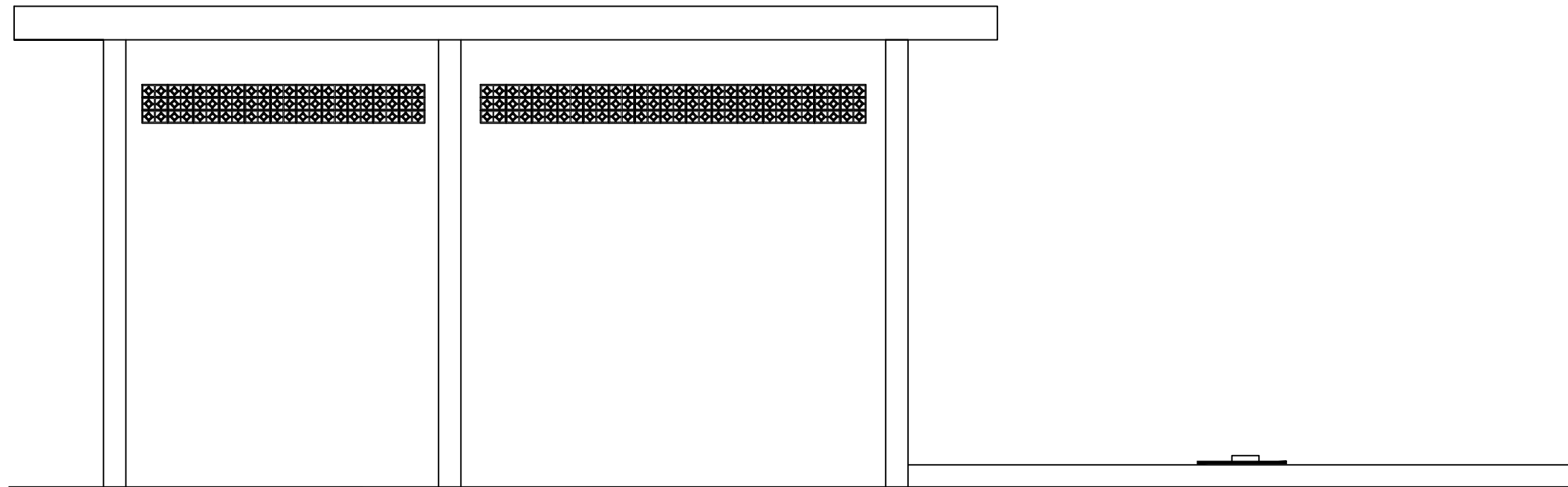

TAMPAK DEPAN ME
SKALA 1 : 50

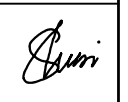

TAMPAK BELAKANG
SKALA 1 : 50

PEMBERI TUGAS :		
 PEMERINTAH PROVINSI SUMATERA UTARA DINAS PERHUBUNGAN		
CATATAN :		
NAMA PEKERJAAN :		
KONSULTAN PERENCANAAN GEDUNG LOKASI: DED TERMINAL TIPE-B DELI SERDANG		
LOKASI :		
LUBUK PAKAM - KABUPATEN DELI SERDANG		
DIPERIKSA OLEH :		
PEJABAT PELAKSANA TEKNIS KEGIATAN SELAKU KEPALA BIDANG ANGKUTAN JALAN		
YUNUS PASODUNG, ST. PENATA TK. 1 NIP. 19680106 199803 1 005		
DISETUIJI OLEH :		
PENGGUNA ANGGARAN / PPK SELAKU KEPALA DINAS PERHUBUNGAN PROVINSI SUMATERA UTARA		
Ir. SUPRYANTO, MM. PEMBINA UTAMA MUDA NIP. 19660311 199803 1 00		
KONSULTAN PERENCANA :		
 CV. BILLINDO ENGINEERING CONSULTANT PERENCANA - PENGAWAS - KONSULTAN TEKNIK <small>Alamat : Jl. Sei Mendulu No. 44 - C Medan Telp. 061-4158065 Jl. Diponegoro Km. 5,9 Siboga-Dusunrejo - Bks Email: billindo@kyber.com</small>		
TEAM LEADER :	AHLI SIPIL :	DIGAMBAR :
		
ARIE INFANTO, ST.	MARTIUS GINTING	SUSI ERMADANI, ST.
NAMA GAMBAR		SKALA
TAMPAK		1:200
KODE GBR.	NO. LBR.	JLH. LBR.
DISHUB- 2022	90	104

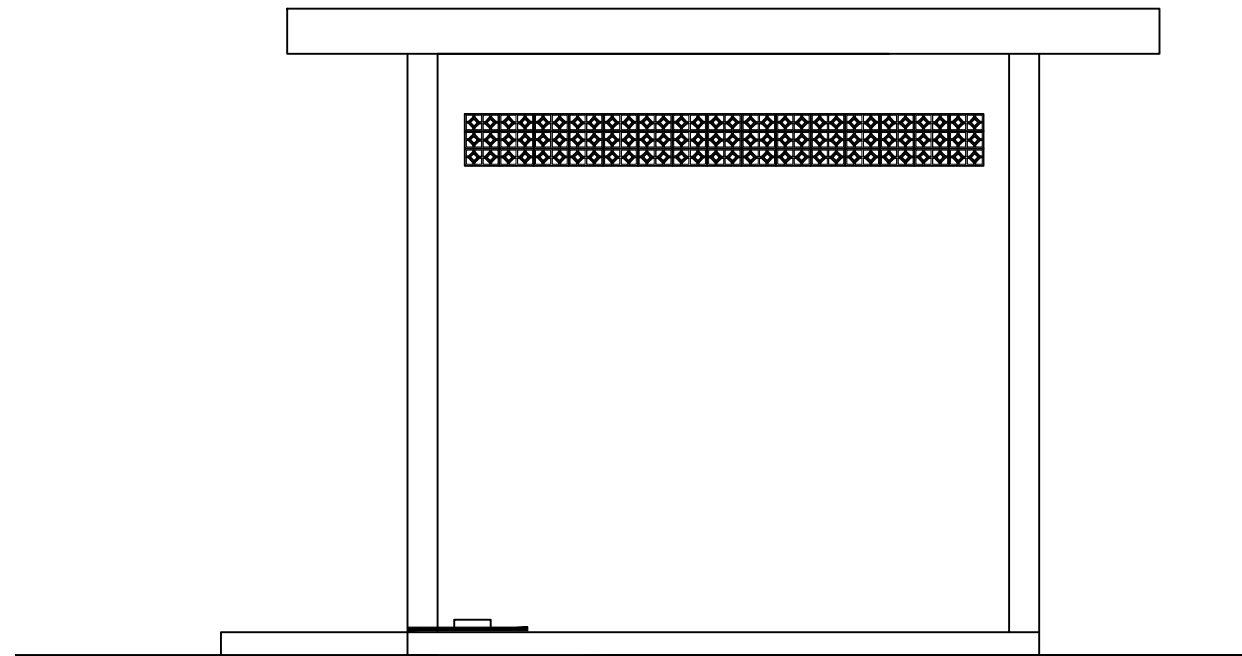

TAMPAK SAMPING
SKALA 1 : 50

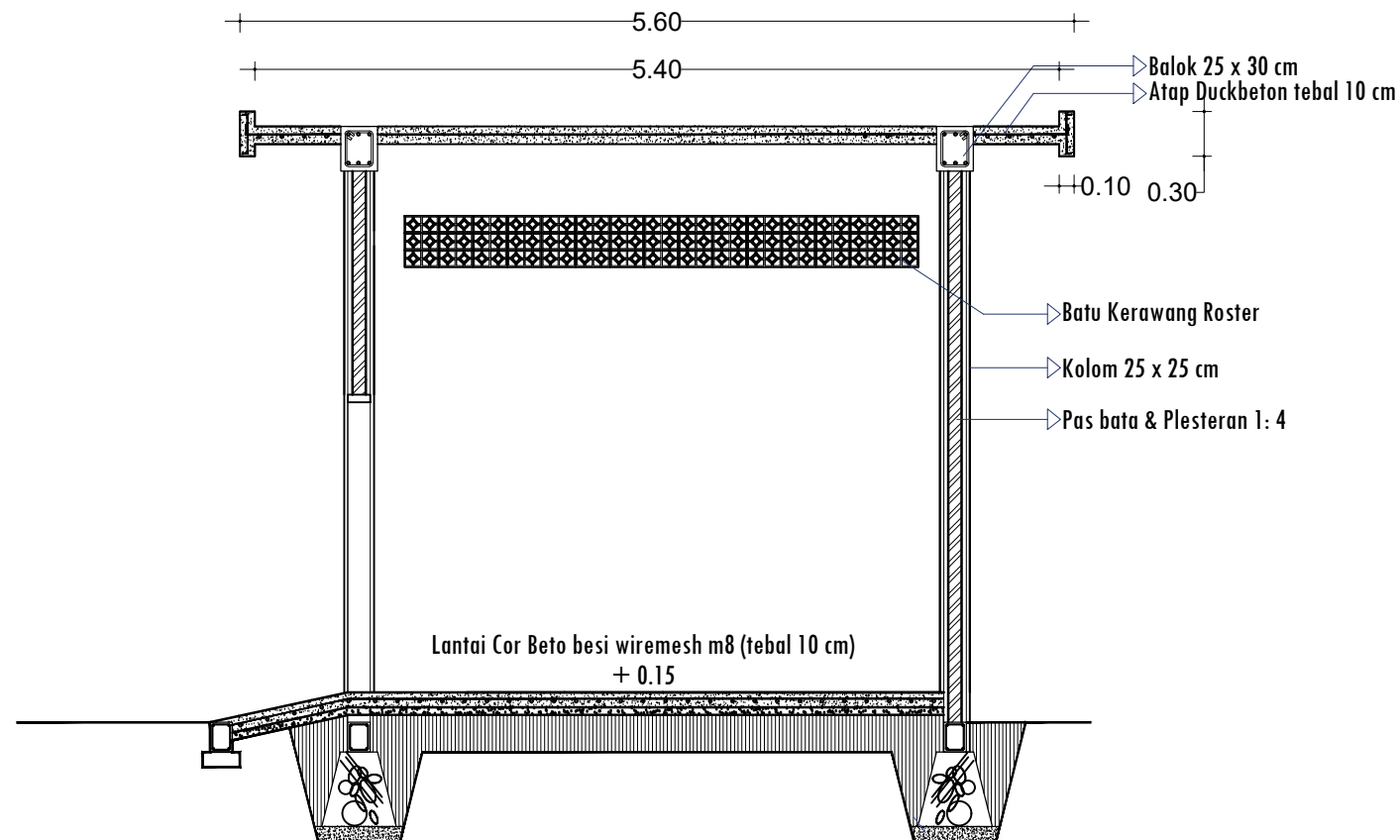

POTONGAN B-B
SKALA 1 : 50

PEMBERI TUGAS :



PEMERINTAH PROVINSI SUMATERA UTARA
DINAS PERHUBUNGAN

CATATAN :

NAMA
PEKERJAAN :

KONSULTAN PERENCANAAN
GEDUNG
LOKASI: DED TERMINAL TIPE-B DELI
SERDANG

LOKASI :

LUBUK PAKAM - KABUPATEN DELI
SERDANG

DIPERIKSA OLEH :

PEJABAT PELAKSANA TEKNIK KEGIATAN
SELAKU KEPALA BIDANG ANGKUTAN
JALAN

YUNUS PASODUNG, ST.
PENATA TK. 1
NIP. 19680106 199803 1 005

DISETUJUI OLEH :

PENGGUNA ANGGARAN / PPK
SELAKU KEPALA DINAS PERHUBUNGAN
PROVINSI SUMATERA UTARA

Ir. SUPRYANTO, MM.
PEMBINA UTAMA MUDA
NIP. 19660311 199803 1 00

KONSULTAN PERENCANA :



TEAM LEADER :	AHLI SIPIL :	DIGAMBAR :
 ARIE INFANTO, ST.	 MARTIUS GINTING	 SUSI ERMADANI, ST.

NAMA GAMBAR		SKALA
TAMPAK		1:200
KODE GBR.	NO. LBR.	JLH. LBR.
DISHUB-2022	91	104

TYPE KUSEN		KUSEN TYPE P1
LOKASI	LANTAI - 1 (SATU)	RUANG POMPA
KUSEN	MATERIAL	UPVC
	UKURAN/KETEBALAN	STANDART
	FINISHING	ANODIZED
DAUN PINTU / JENDELA	MATERIAL	UPVC
	UKURAN/KETEBALAN	STANDART
	FINISHING	ANODIZED
JUMLAH		1 UNIT

PEMBERI TUGAS :



PEMERINTAH PROVINSI SUMATERA UTARA
DINAS PERHUBUNGAN

C A T A T A N :

NAMA
PEKERJAAN :

KONSULTAN PERENCANAAN
GEDUNG
LOKASI: DED TERMINAL TIPE-B DELI
SERDANG

LOKASI :

LUBUK PAKAM - KABUPATEN DELI
SERDANG

DIPERIKSA OLEH :

PEJABAT PELAKSANA TEKNIS KEGIATAN
SELAKU KEPALA BIDANG ANGKUTAN
JALAN

YUNUS PASODUNG, ST.
PENATA TK. 1
NIP. 19680106 199803 1 005

DISETUJUI OLEH :

PENGGUNA ANGGARAN / PPK
SELAKU KEPALA DINAS PERHUBUNGAN
PROVINSI SUMATERA UTARA

Ir. SUPRYANTO, MM.
PEMBINA UTAMA MUDA
NIP. 19660311 199803 1 00

KONSULTAN PERENCANA :



TEAM LEADER : AHLI SIPIL : DIGAMBAR :

ARIE INFANTO, ST. | MARTIUS GINTING | SUSI ERMADANI, ST.

NAMA GAMBAR : SKALA :

DETAIL PINTU : 1:200

KODE GBR. : NO. LBR. : JLH. LBR.

DISHUB- 2022 : 92 : **104**

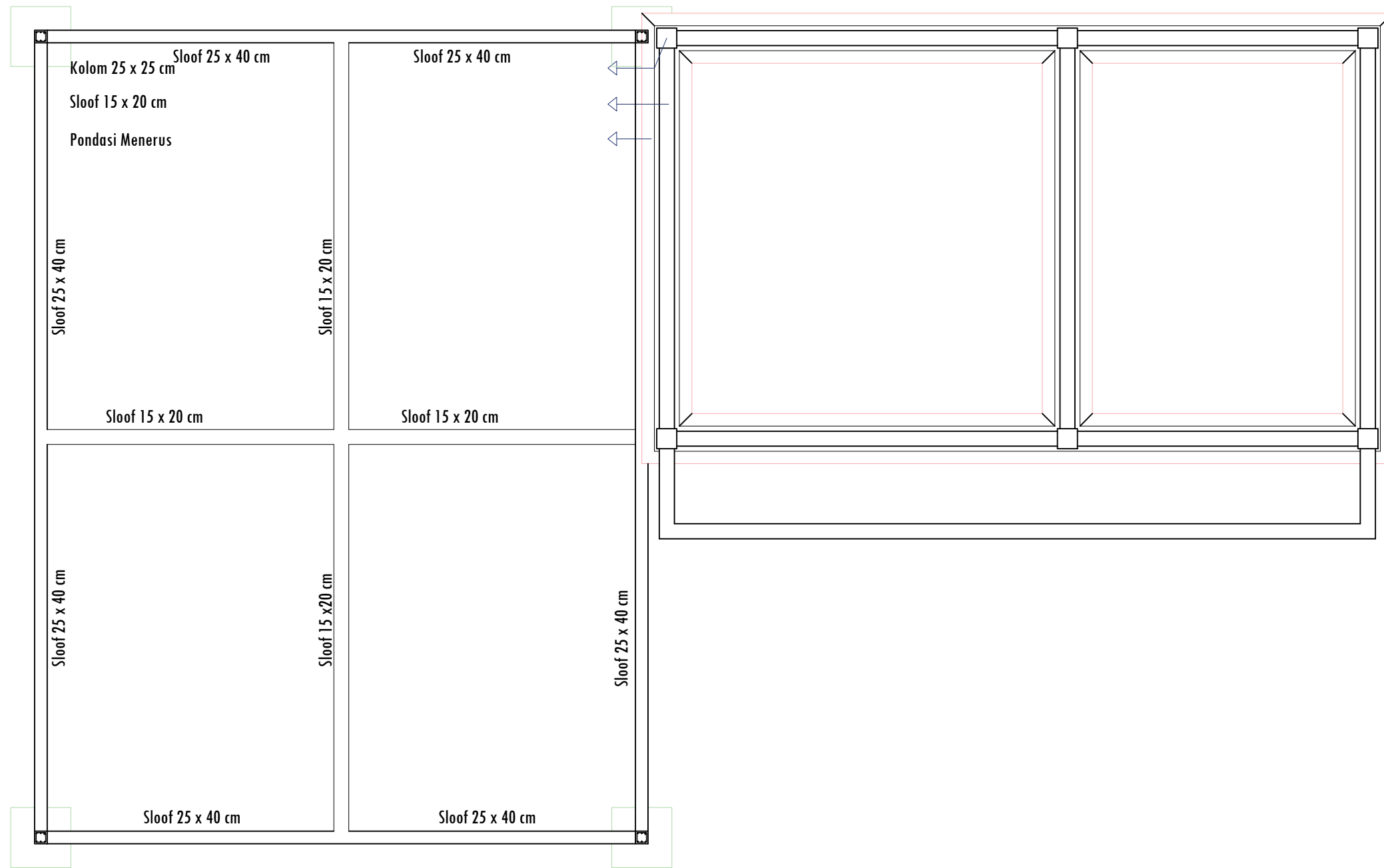

DENAH PONDASI
SKALA 1 : 50

PEMBERI TUGAS :



PEMERINTAH PROVINSI SUMATERA UTARA
DINAS PERHUBUNGAN

CATATAN :

NAMA PEKERJAAN :

KONSULTAN PERENCANAAN
GEDUNG
LOKASI: DED TERMINAL TIPE-B DELI
SERDANG

LOKASI :

LUBUK PAKAM - KABUPATEN DELI
SERDANG

DIPERIKSA OLEH :

PEJABAT PELAKSANA TEKNIS KEGIATAN
SELAKU KEPALA BIDANG ANGKUTAN
JALAN

YUNUS PASODUNG, ST.
PENATA TK. 1
NIP. 19680106 199803 1 005

DISETUJUI OLEH :

PENGGUNA ANGGARAN / PPK
SELAKU KEPALA DINAS PERHUBUNGAN
PROVINSI SUMATERA UTARA

Ir. SUPRYANTO, MM.
PEMBINA UTAMA MUDA
NIP. 19660311 199803 1 00

KONSULTAN PERENCANA :



TEAM LEADER : AHLI SIPIL : DIGAMBAR :

(Signature) *(Signature)* *(Signature)*
ARIE INFANTO, ST. MARTIUS GINTING SUSI ERMADANI, ST.

NAMA GAMBAR

SKALA

DENAH PONDASI 1:200

KODE GBR.

NO. LBR.

JLH. LBR.

DISHUB- 2022

93

104



DENAH BALOK
SKALA 1 : 50

PEMBERI TUGAS :



PEMERINTAH PROVINSI SUMATERA UTARA
DINAS PERHUBUNGAN

CATATAN :

NAMA PEKERJAAN :

KONSULTAN PERENCANAAN
GEDUNG
LOKASI DED TERMINAL TIPE-B DELI
SERDANG

LOKASI :

LUBUK PAKAM - KABUPATEN DELI
SERDANG

DIPERIKSA OLEH :

PEJABAT PELAKSANA TEKNIS KEGIATAN
SELAKU KEPALA BIDANG ANGKUTAN
JALAN

YUNUS PASODUNG, ST.
PENATA TK. 1
NIP. 19680106 199803 1 005

DISETUJUI OLEH :

PENGGUNA ANGGARAN / PPK
SELAKU KEPALA DINAS PERHUBUNGAN
PROVINSI SUMATERA UTARA

Ir. SUPRYANTO, MM.
PEMBINA UTAMA MUDA
NIP. 19660311 199803 1 00

KONSULTAN PERENCANA :



TEAM LEADER :

(Signature)
ARIE INFANTO, ST.

AHLI SIPIL :

(Signature)
MARTIUS GINTING

DIGAMBAR :

(Signature)
SUSI ERMADANI, ST.

NAMA GAMBAR

DENAH BALOK

SKALA

1:200

KODE GBR.

DISHUB- 2022

NO. LBR.

94

JLH. LBR.



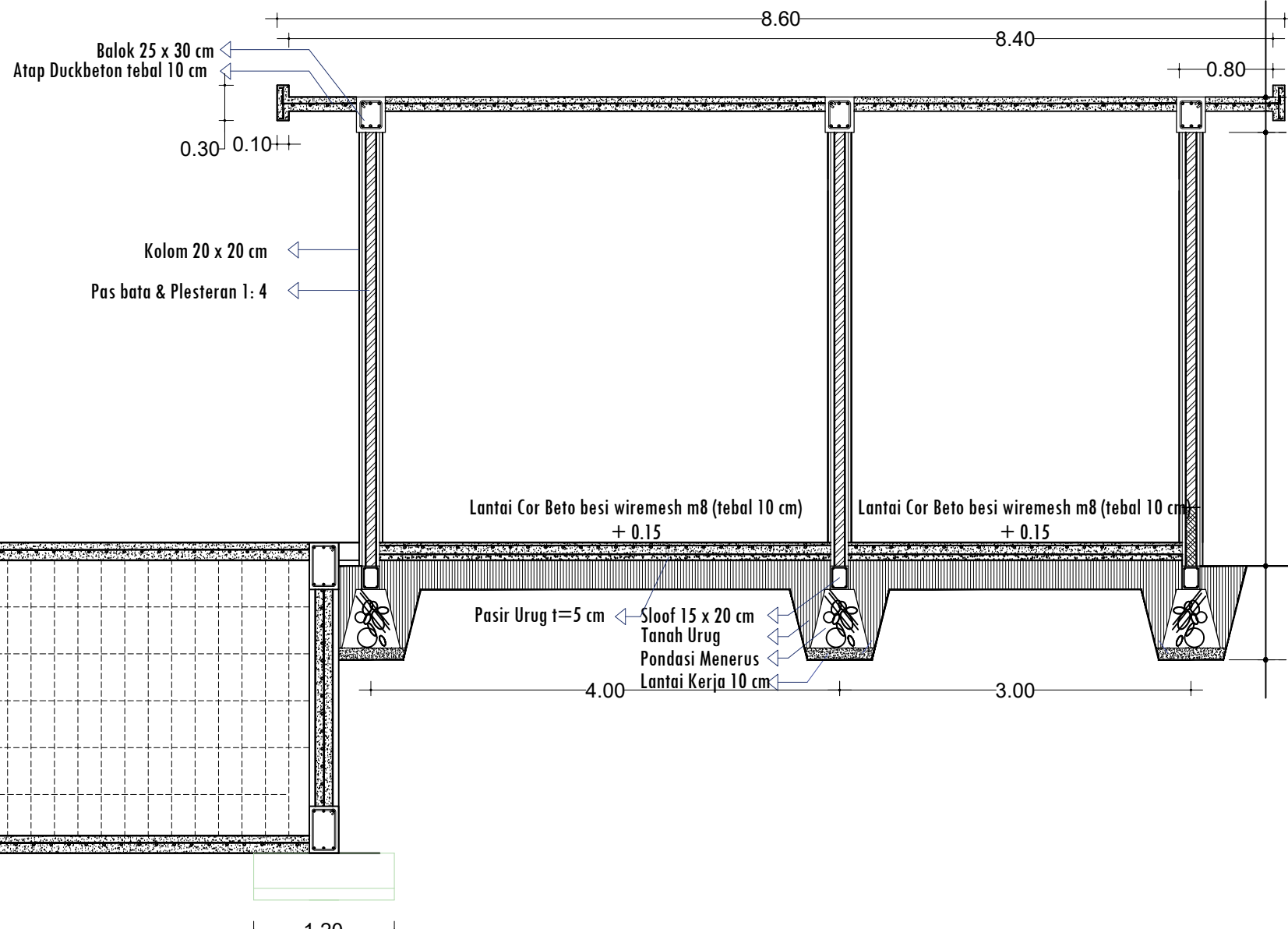

104

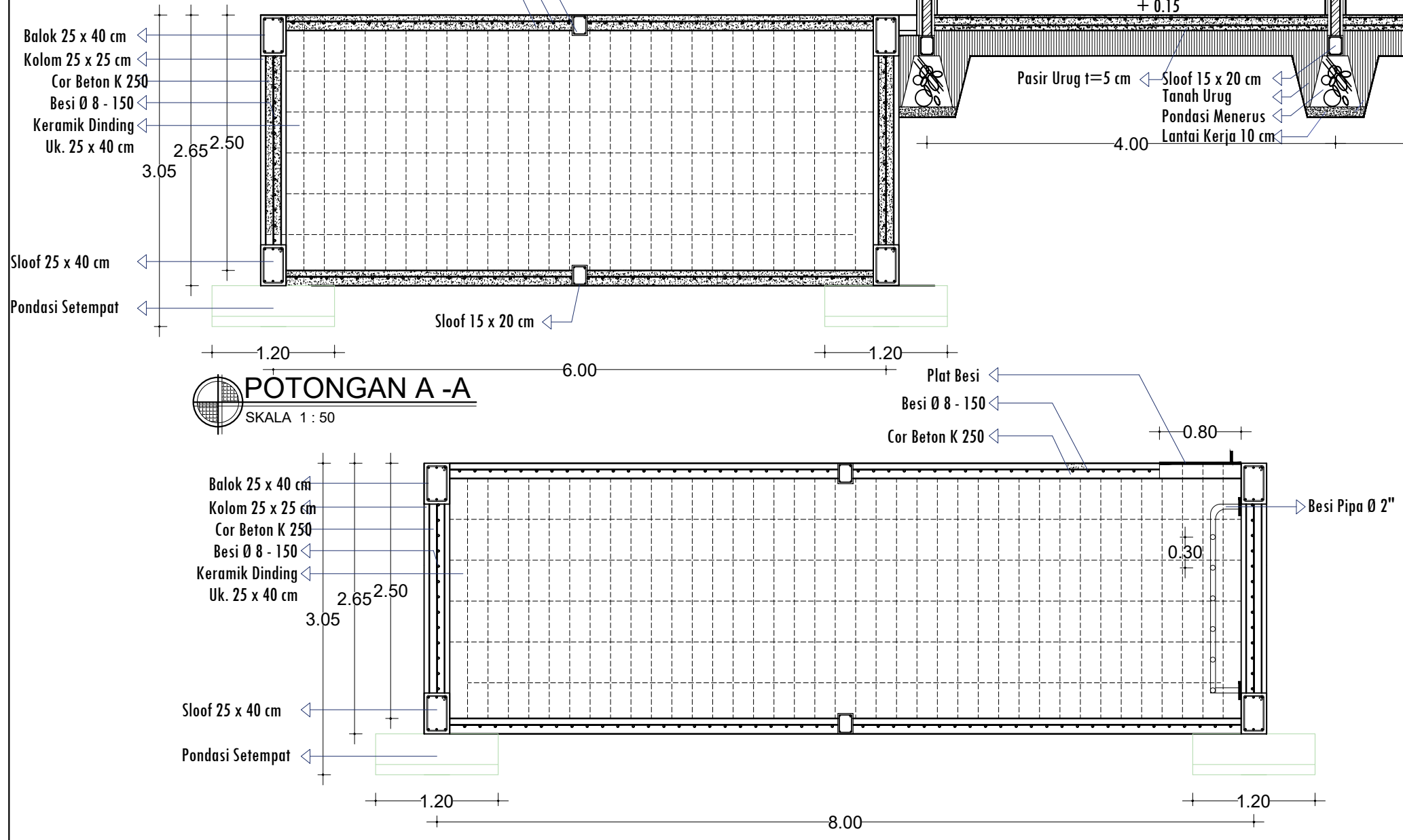

POTONGAN A - A
SKALA 1 : 50



POTONGAN C - C
SKALA 1 : 50

PEMBERI TUGAS :		
 PEMERINTAH PROVINSI SUMATERA UTARA DINAS PERHUBUNGAN		
CATATAN :		
NAMA PEKERJAAN :		
KONSULTAN PERENCANAAN GEDUNG		
LOKASI : DEED TERMINAL TIPE-B DELI SERDANG		
LOKASI :		
LUBUK PAKAM - KABUPATEN DELI SERDANG		
DIPERIKSA OLEH :		
PEJABAT PELAKSANA TEKNIS KEGIATAN SELAKU KEPALA BIDANG ANGKUTAN JALAN		
YUNUS PASODUNG, ST. PENATA TK. 1 NIP. 19680106 199803 1 005		
DISETUJUI OLEH :		
PENGUNA ANGGARAN / PPK SELAKU KEPALA DINAS PERHUBUNGAN PROVINSI SUMATERA UTARA		
Ir. SUPRYANTO. MM. PEMBINA UTAMA MUDA NIP. 19660311 199803 1 00		
KONSULTAN PERENCANA :		
 CV. BILLINDO ENGINEERING CONSULTANT PERENCANA - PENGAWAS - KONSULTAN TEKNIK Alamat : Jl. Sei Menes/No. 44 - C Medan Telp. 061-4198065 Jl. Diponegoro Km. 5,3 Waja-Dumai/Sumatra - Utara Email: billindo@yahoos.com		
TEAM LEADER :	AHLI SIPIL :	DIGAMBAR :
		
ARIE INFANTO, ST.	MARTIUS GINTING	SUSI ERMADANI, ST.
NAMA GAMBAR		SKALA
POTONGAN		1:200
KODE GBR.	NO. LBR.	JLH. LBR.
DISHUB- 2022	95	104

PEMBERI TUGAS :



PEMERINTAH PROVINSI SUMATERA UTARA
DINAS PERHUBUNGAN

CATATAN :

NAMA PEKERJAAN :
KONSULTAN PERENCANAAN GEDUNG
LOKASI: DED TERMINAL TIPE-B DELI SERDANG

LOKASI :
LUBUK PAKAM - KABUPATEN DELI SERDANG

DIPERIKSA OLEH :
PEJABAT PELAKSANA TEKNIS KEGIATAN SELAKU KEPALA BIDANG ANGKUTAN JALAN

YUNUS PASODUNG, ST.
PENATA TK. 1
NIP. 19680106 199803 1 005

DISETUJUI OLEH :
PENGGUNA ANGGARAN / PPK SELAKU KEPALA DINAS PERHUBUNGAN PROVINSI SUMATERA UTARA

Ir. SUPRYANTO, MM.
PEMBINA UTAMA MUDA
NIP. 19660311 199803 1 00

KONSULTAN PERENCANA :
CV. BILLINDO ENGINEERING CONSULTANT
PERENCANAAN - PENGAWAS - KONSULTAN TEKNIK
Alamat : Jl. Sei Meneh No. 44 - C Medan Telp. 061-4159065
Jl. Diponegoro Km. 5,3 Sibolga
Email: billindo@kyber.com

TEAM LEADER :	AHLI SIPIL :	DIGAMBAR :
ARIE INFANTO, ST.	MARTIUS GINTING	SUSI ERMADANI, ST.

NAMA GAMBAR :
DETAIL STRUKTUR 1:200

KODE GBR.	NO. LBR.	JLH. LBR.
DISHUB-2022	96	104

TYPE KOLOM	KOLOM - RUANG GENSET & RUANG POMPA (25 x 25)		
	TUMPUAN	LAPANGAN	TUMPUAN
TUL. UTAMA	4 Ø 12	4 Ø 12	4 Ø 12
BUEGEL	Ø 8 - 100	Ø 8 - 150	Ø 8 - 100

TYPE BALOK	BALOK (25 x 30)		
	TUMPUAN	LAPANGAN	TUMPUAN
BESI ATAS	3 Ø 12	3 Ø 12	3 Ø 12
BESI BAWAH	3 Ø 12	3 Ø 12	3 Ø 12
BUEGEL	Ø 8 - 100	Ø 8 - 150	Ø 8 - 100

TYPE	SLOOF - (15 X 20)		
	TUMPUAN	LAPANGAN	TUMPUAN
TUL. UTAMA	4 Ø 12	4 Ø 12	4 Ø 12
BUEGEL	Ø 8 - 100	Ø 8 - 150	Ø 8 - 100

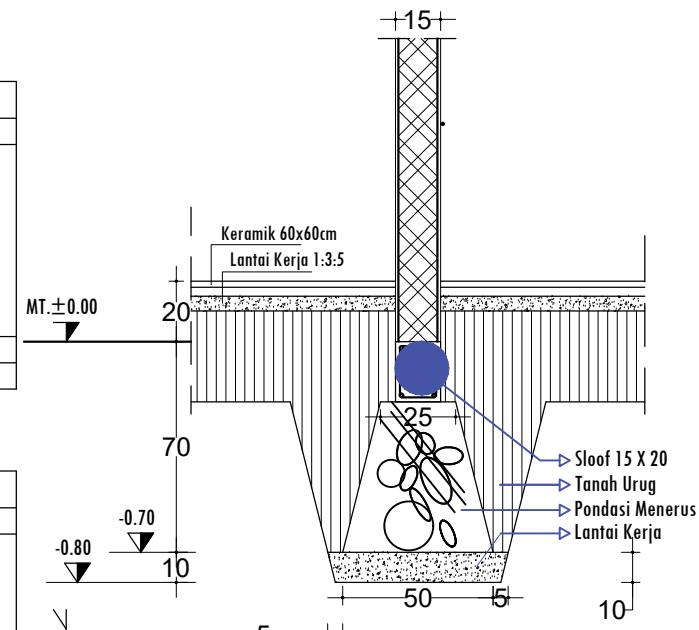

DETAIL PONDASI
SKALA 1 : 100

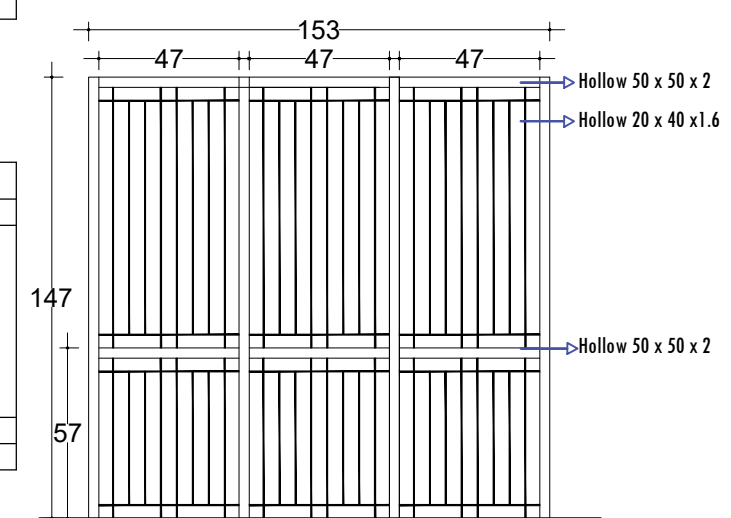

DETAIL PINTU BESI
SKALA 1 : 30

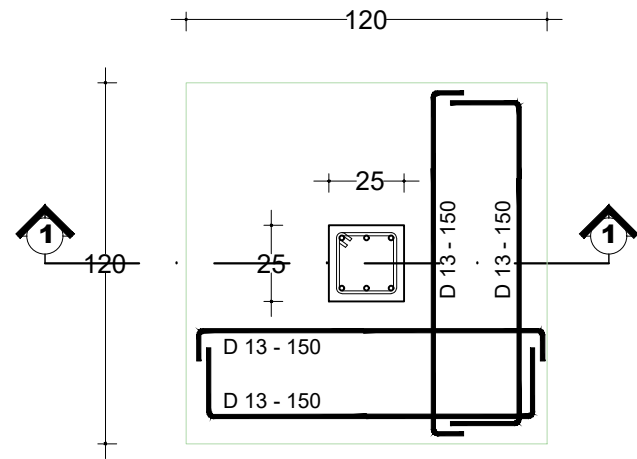

DETAIL PONDASI
SKALA 1 : 20

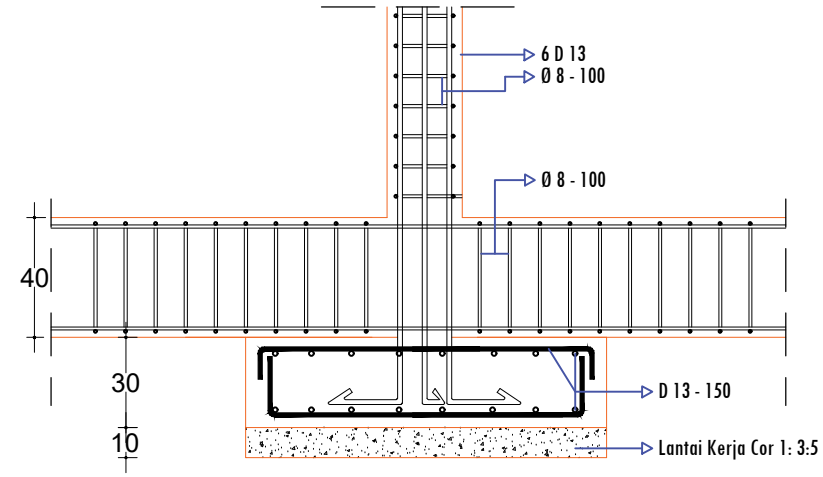

DETAIL POTONGAN 1 - 1
SKALA 1 : 20

BALOK TYPE	SLOOF (25 x 40)		
	TUMPUAN	LAPANGAN	TUMPUAN
TUL. ATAS	3 D 13	3 D 13	3 D 13
TUL. BAWAH	3 D 13	3 D 13	3 D 13
BEUGEL	Ø 8 - 100	Ø 8 - 150	Ø 8 - 100

BALOK TYPE	BALOK (25 x 40)		
	TUMPUAN	LAPANGAN	TUMPUAN
TUL. ATAS	3 D 13	3 D 13	3 D 13
TUL. BAWAH	3 D 13	3 D 13	3 D 13
BEUGEL	Ø 8 - 100	Ø 8 - 150	Ø 8 - 100

TYPE KOLOM	KOLOM - GWT (25 x 25)		
	TUMPUAN	LAPANGAN	TUMPUAN
TUL. UTAMA	6 D 13	6 D 13	6 D 13
BEUGEL	Ø 8 - 100	Ø 8 - 150	Ø 8 - 100

DETAIL GROUND WATER TANK
SKALA 1 : 20

PEMBERI TUGAS :



PEMERINTAH PROVINSI SUMATERA UTARA
DINAS PERHUBUNGAN

CATATAN :

NAMA PEKERJAAN :
KONSULTAN PERENCANAAN
GEDUNG
LOKASI : DED TERMINAL TIPE-B DELI SERDANG

LOKASI :
LUBUK PAKAM - KABUPATEN DELI SERDANG

DIPERIKSA OLEH :
PEJABAT PELAKSANA TEKNIS KEGIATAN
SELAKU KEPALA BIDANG ANGKUTAN
JALAN

YUNUS PASODUNG, ST.
PENATA TK. 1
NIP. 19680106 199803 1 005

DISETUI OLEH :
PENGGUNA ANGGARAN / PPK
SELAKU KEPALA DINAS PERHUBUNGAN
PROVINSI SUMATERA UTARA

Ir. SUPRYANTO, MM.
PEMBINA UTAMA MUDA
NIP. 19660311 199803 1 00

KONSULTAN PERENCANA :
CV. BILLINDO ENGINEERING CONSULTANT
PERENCANA - PENGAWAS - KONSULTAN TEKNIK
Alamat : Jl. Sei Mesjid No. 44 - C Medan Telp. 061-4159565
Jl. Diponegoro Km. 5,3 Waja-Dusunpatal - Bina
Email: billindo@kyber.com

TEAM LEADER :	AHLI SIPIL :	DIGAMBAR :
ARIE INFANTO, ST.	MARTIUS GINTING	SUSI ERMADANI, ST.

NAMA GAMBAR :
DETAIL STRUKTUR 1:200

KODE GBR.	NO. LBR.	JLH. LBR.
DISHUB- 2022	97	104

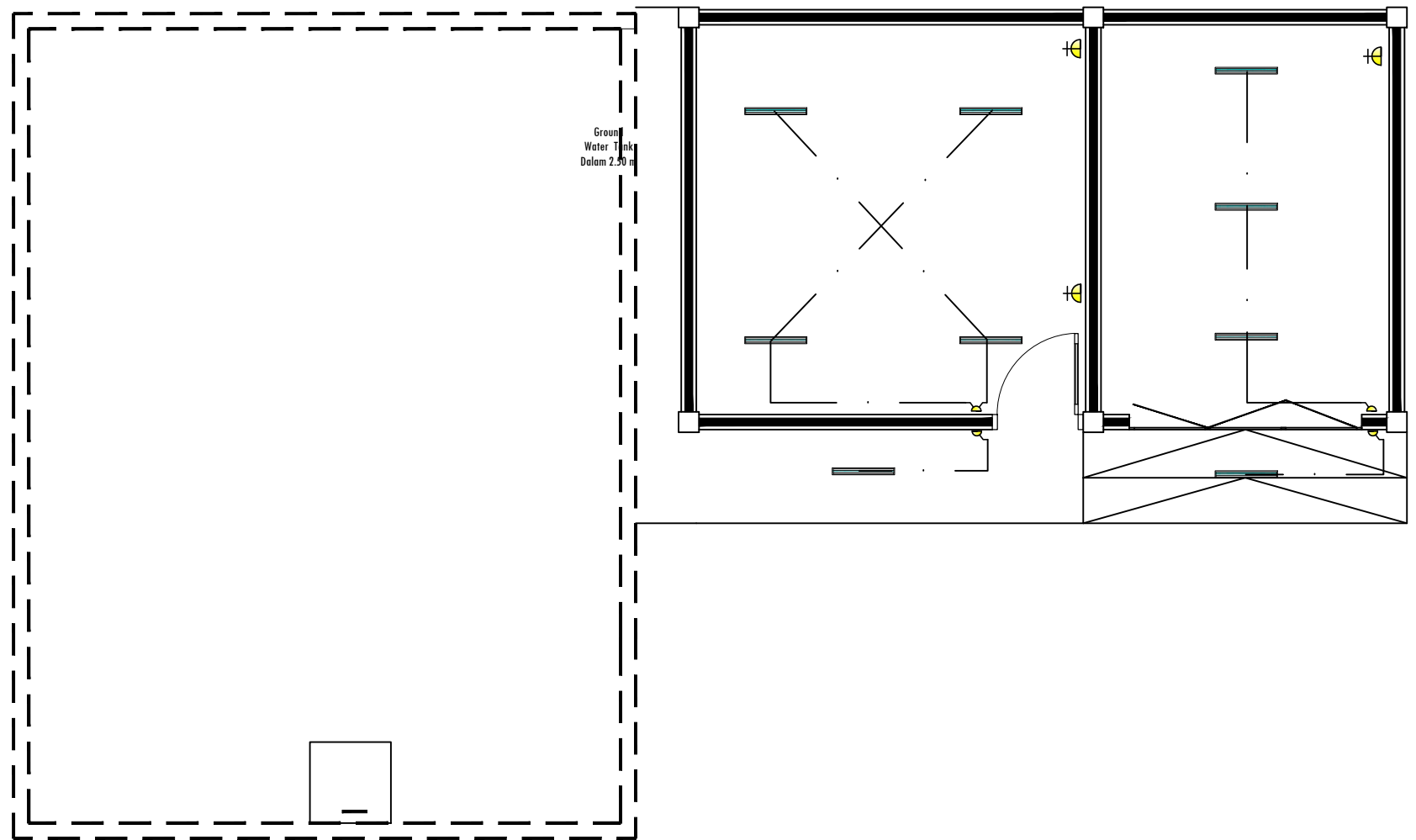

DENAH PENERANGAN DAN STOPKONTAK
SKALA 1 : 50

PEMBERI TUGAS :



PEMERINTAH PROVINSI SUMATERA UTARA
DINAS PERHUBUNGAN

CATATAN :

NAMA PEKERJAAN :

KONSULTAN PERENCANAAN
GEDUNG
LOKASI: DED TERMINAL TIPE-B DELI
SERDANG

LOKASI :

LUBUK PAKAM - KABUPATEN DELI
SERDANG

DIPERIKSA OLEH :

PEJABAT PELAKSANA TEKNIS KEGIATAN
SELAKU KEPALA BIDANG ANGKUTAN
JALAN

YUNUS PASODUNG, ST.
PENATA TK. 1
NIP. 19680106 199803 1 005

DISETUJUI OLEH :

PENGGUNA ANGGARAN / PPK
SELAKU KEPALA DINAS PERHUBUNGAN
PROVINSI SUMATERA UTARA

Ir. SUPRYANTO. MM.
PEMBINA UTAMA MUDA
NIP. 19660311 199803 1 00

KONSULTAN PERENCANA :



TEAM LEADER : AHLI SIPIL : DIGAMBAR :

(Signature) *(Signature)* *(Signature)*
ARIE INFANTO, ST. MARTIUS GINTING SISI ERMADANI, ST.

NAMA GAMBAR SKALA

DENAH ELEKTRIKAL 1:200

KODE GBR. NO. LBR. JLH. LBR.

DISHUB- 2022 98 **104**