

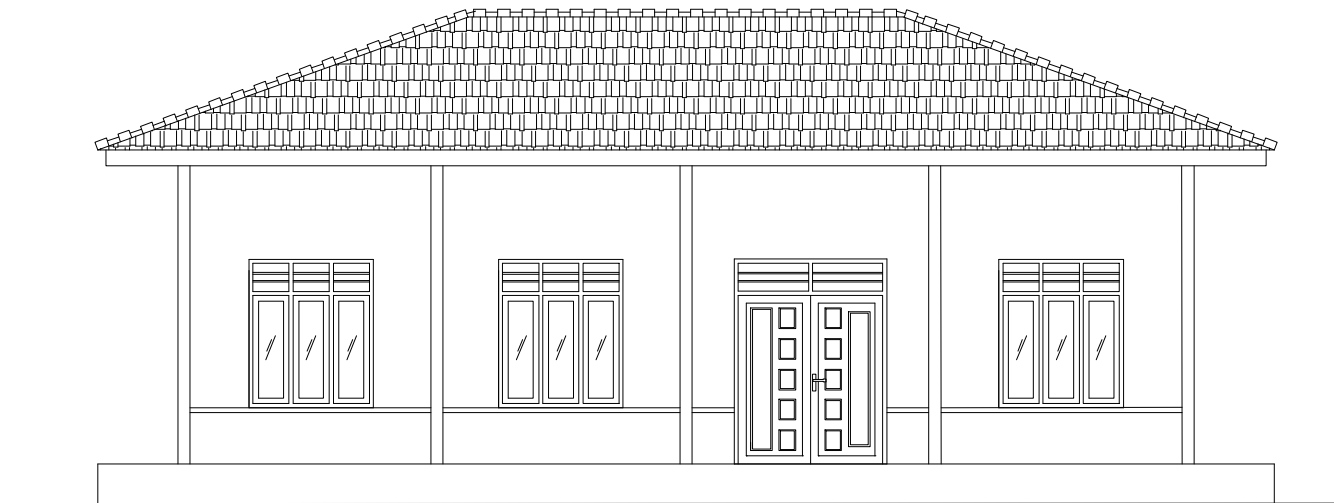

**DINAS KELAUTAN DAN PERIKANAN
PEMERINTAH PROVINSI SUMATERA UTARA**



**GAMBAR PERENCANAAN
PEMBANGUNAN BANGSAL BENIH**

LOKASI : SIALANG BUAH (SERDANG BEDAGAI) SUMATERA UTARA

TAHUN 2023

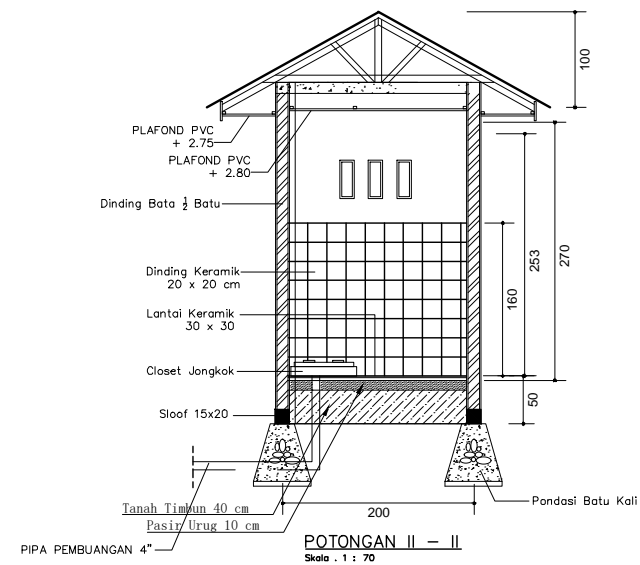
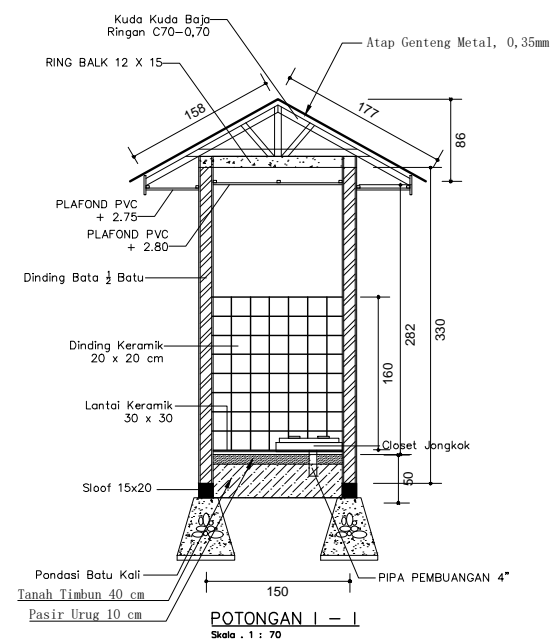
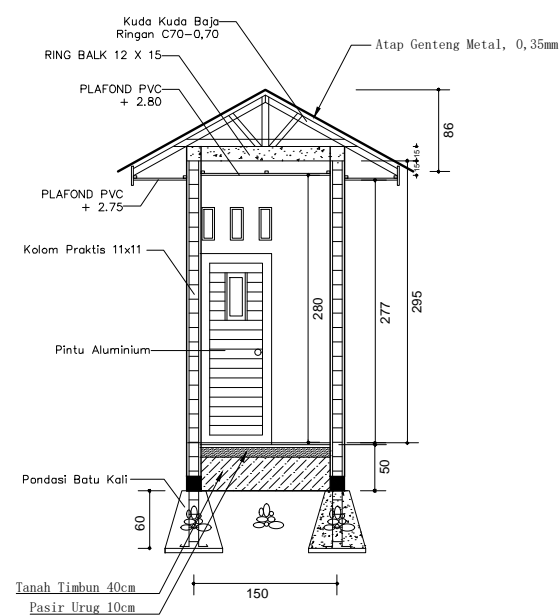
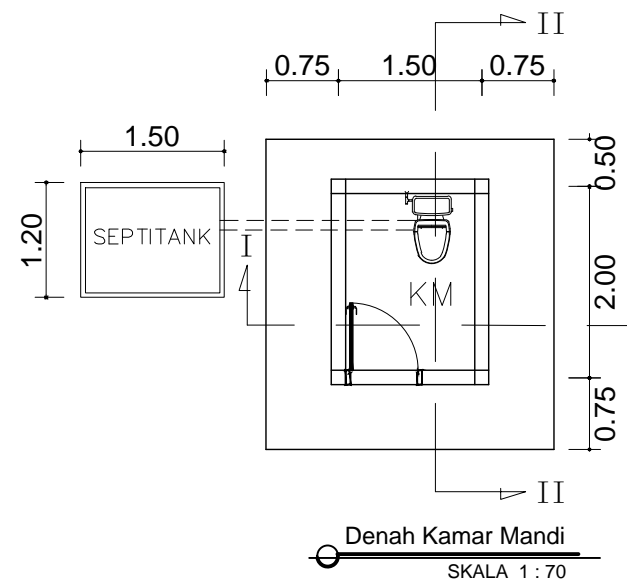
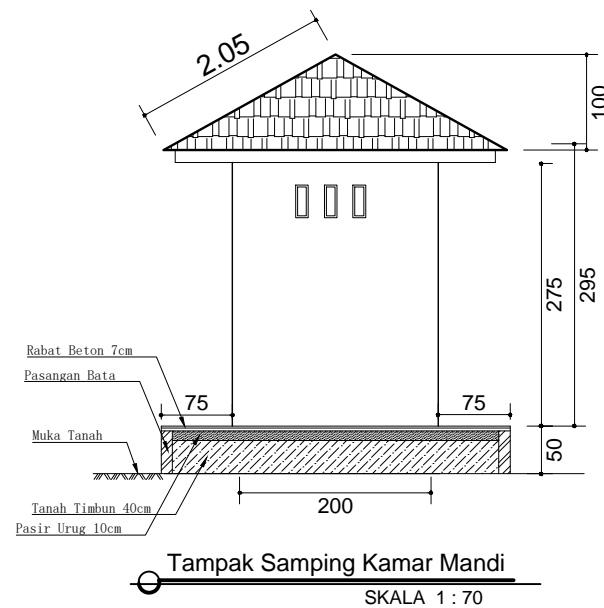
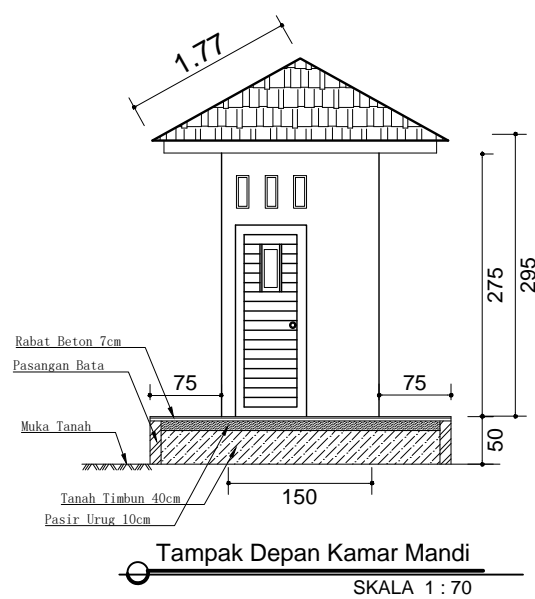

DETAIL KAMAR MANDI
SKALA 1 : 70

KETERANGAN :



DINAS KELAUTAN DAN PERIKANAN
PEMERINTAH PROVINSI
SUMATERA UTARA
Jalan Sei Batu gingging No.6 (061) 4568819 Fax (061) 415508
MEDAN

NAMA PEKERJAAN :
PERENCANAAN PEMBANGUNAN
BANGSAL BENIH
SIALANG BUAH
KABUPATEN SERDANG BEDAGAI

MENYETUJUI :
PENGGUNA ANGGARAN
KEPALA DINAS KELAUTAN DAN PERIKANAN
PROVINSI SUMATERA UTARA

Ir. ASPAN SOFIAN, MM
NIP. 19630313 199103 1 006

DIPERIKSA :
PTK
DINAS KELAUTAN DAN PERIKANAN
PROVINSI SUMATERA UTARA

Hj. SRI WAHYUNI PANCASILAWATI, S.P. M.Si
NIP. 19720601 199803 2 001

DIBUAT :
KONSULTAN PERENCANA
CV. SYARSAMAS KONSULTAN

Siti Mastiah, ST
Direktris

TEAM LEADER :
A.M. Lubis, St

REVISI :

NO	STATUS	TANGGAL	PARAF
1			
2			
3			

NAMA PARAF

DI GAMBAR

DESIGNER

ENGINEER

NO GAMBAR JUDUL GAMBAR SKALA

DTL - 08 DETAIL KAMAR MANDI 1 : 70

LEMBAR KE : 15

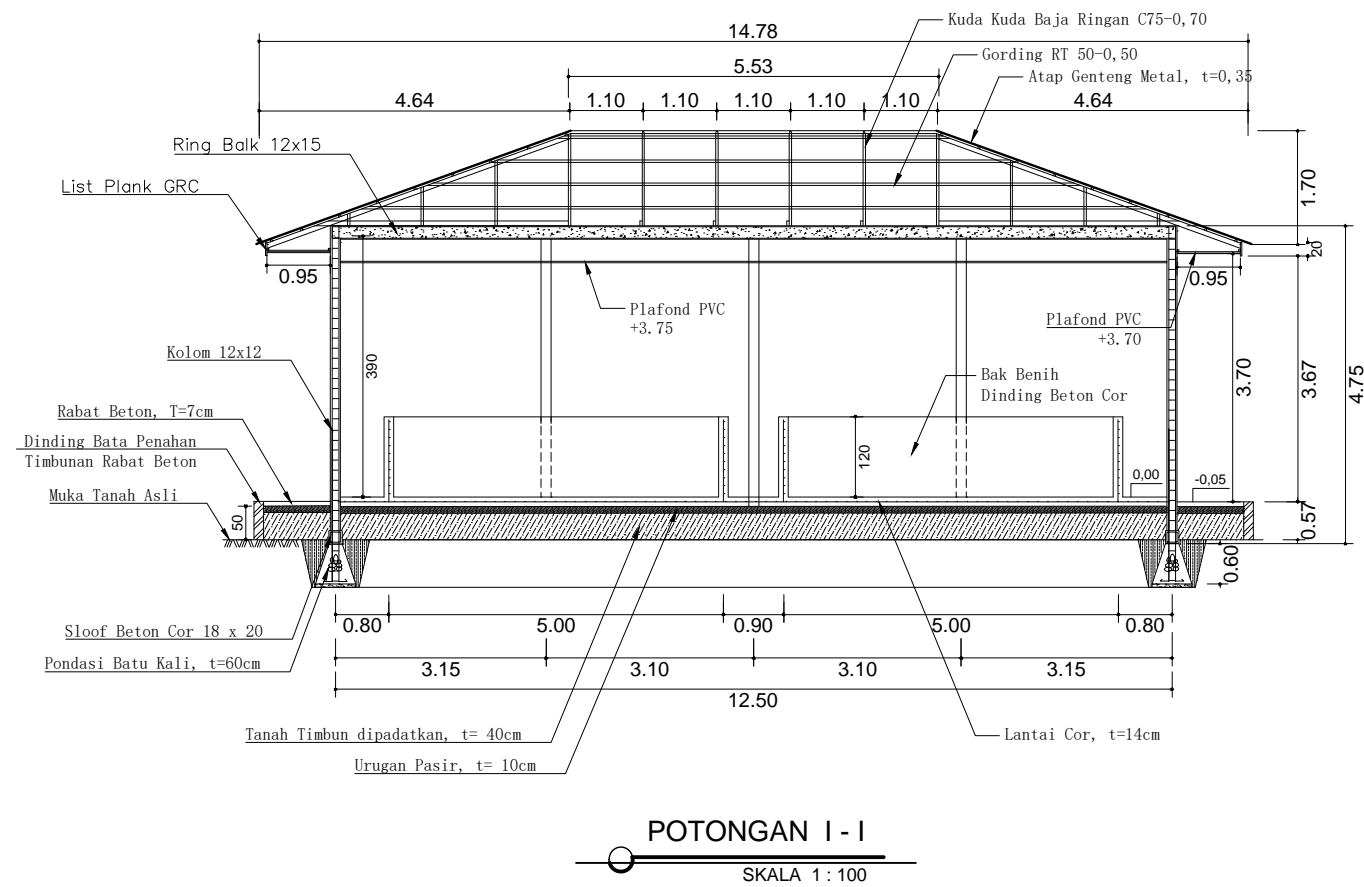
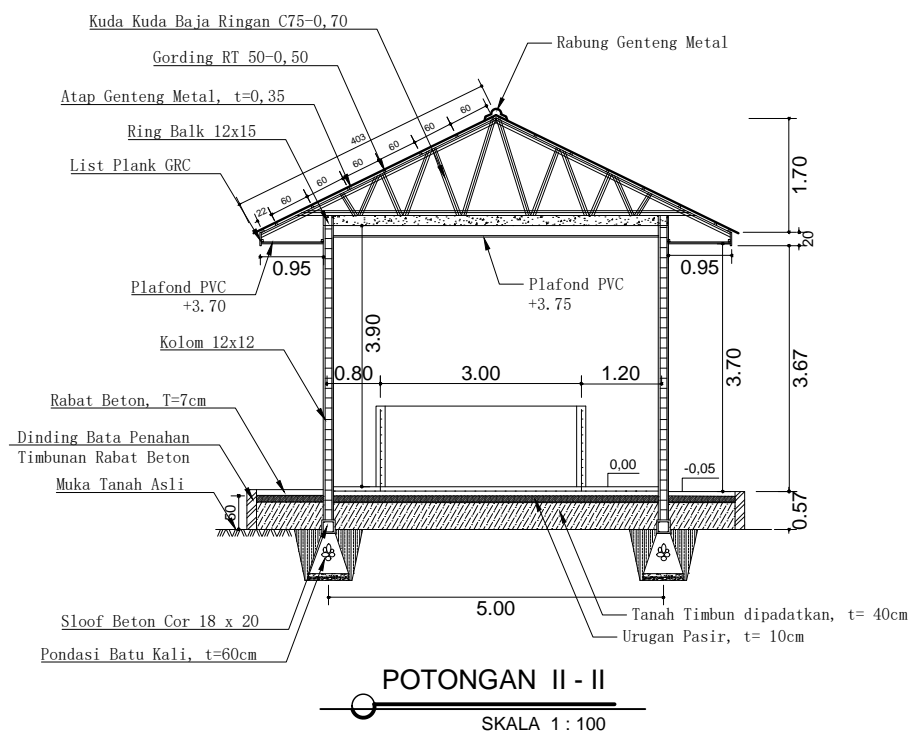

KETERANGAN :



DINAS KELAUTAN DAN PERIKANAN
 PEMERINTAH PROVINSI
 SUMATERA UTARA
 Jalan Sei Batu gingging No.6 (061) 4568819 Fax (061) 415508
 MEDAN

NAMA PEKERJAAN :
 PERENCANAAN PEMBANGUNAN
 BANGSAL BENIH
 SIALANG BUAH
 KABUPATEN SERDANG BEDAGAI

MENYETUJUI :
 PENGGUNA ANGGARAN
 KEPALA DINAS KELAUTAN DAN PERIKANAN
 PROVINSI SUMATERA UTARA

Ir. ASPAN SOFIAN, MM
 NIP. 19630313 199103 1 006

DIPERIKSA :
 PPTK
 DINAS KELAUTAN DAN PERIKANAN
 PROVINSI SUMATERA UTARA

Hj. SRI WAHYUNI PANCASILAWATI, S.P., M.Si
 NIP. 19720601 199803 2 001

DIBUAT :
 KONSULTAN PERENCANA
 CV. SYARSAMAS KONSULTAN

Siti Mastiah, ST
 Direktris

TEAM LEADER :
 A.M. Lubis, St

REVISI :

NO	STATUS	TANGGAL	PARAF
1			
2			
3			

NAMA _____ PARAF _____

DI GAMBAR _____

DESIGNER _____

ENGINEER _____

NO GAMBAR	JUDUL GAMBAR	SKALA
Pot - 01	POTONGAN I-I DAN II-II	1 : 100

LEMBAR KE : 5

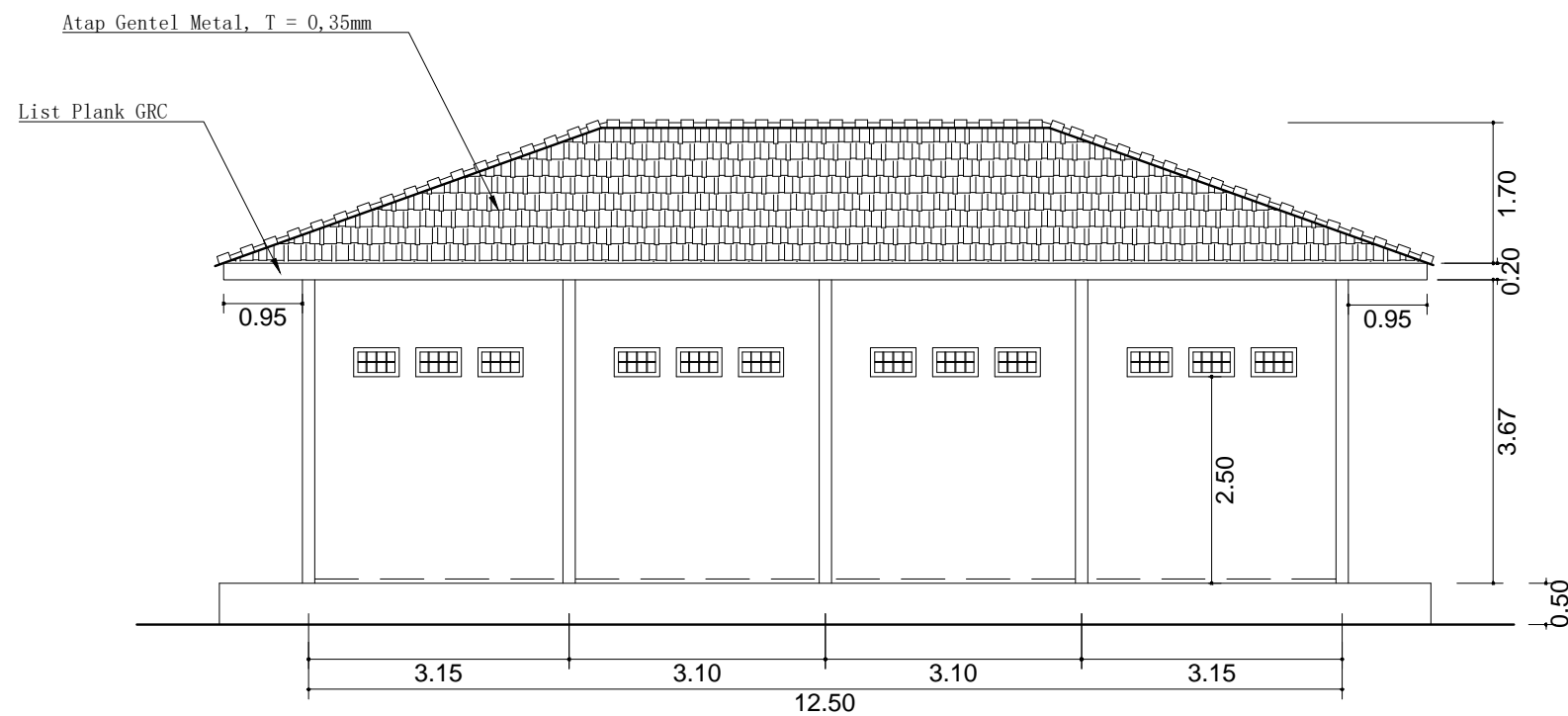

TAMPAK BELAKANG
BANGSAL BENIH

SKALA 1 : 80

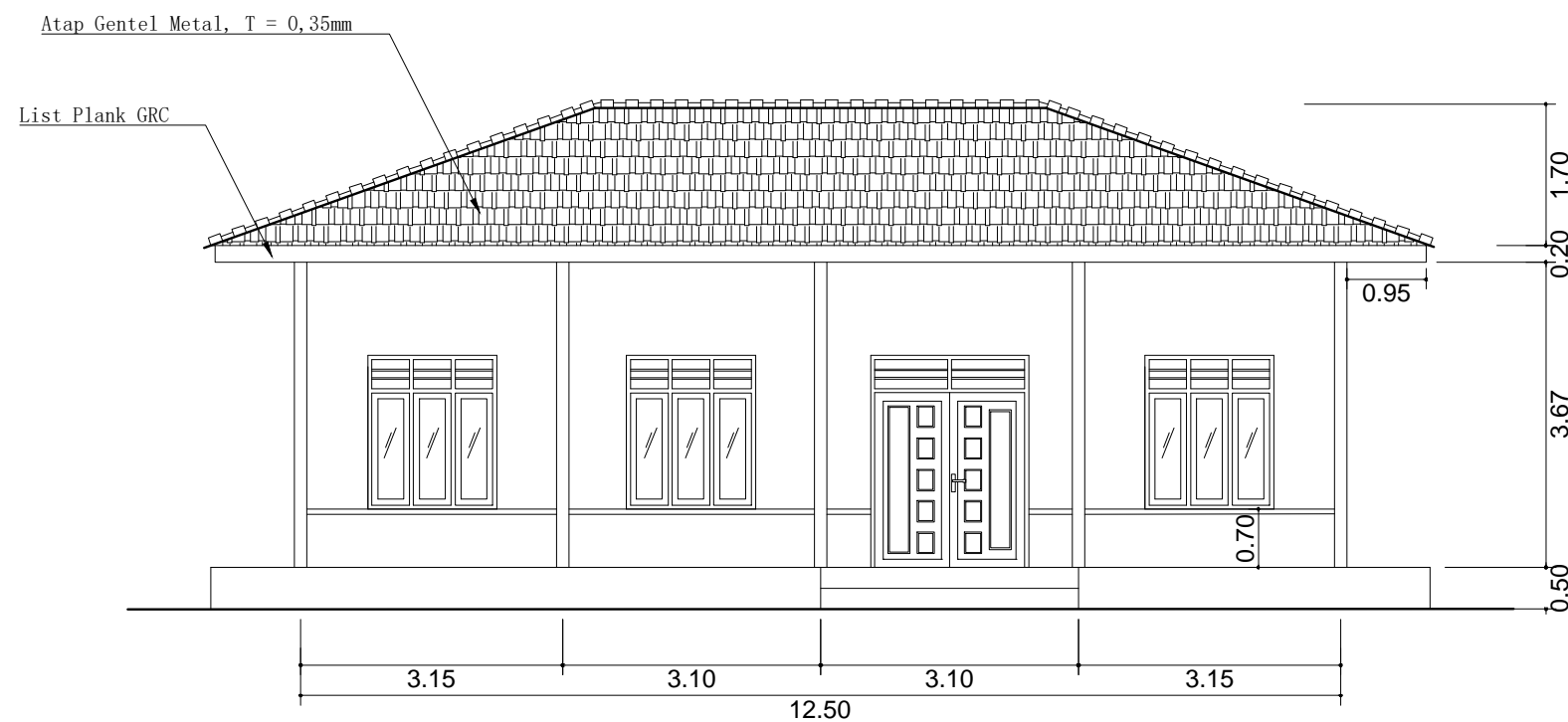

TAMPAK DEPAN
BANGSAL BENIH

SKALA 1 : 80

KETERANGAN :



DINAS KELAUTAN DAN PERIKANAN
PEMERINTAH PROVINSI
SUMATERA UTARA

Jalan Sei Batu gingging No.6 (061) 4568819 Fax (061) 415508

MEDAN

NAMA PEKERJAAN :

PERENCANAAN PEMBANGUNAN
BANGSAL BENIH
SIALANG BUAH
KABUPATEN SERDANG BEDAGAI

MENYETUJUI :

PENGGUNA ANGGARAN
KEPALA DINAS KELAUTAN DAN PERIKANAN
PROVINSI SUMATERA UTARA

Ir. ASPAN SOFIAN, MM
NIP. 19630313 199103 1 006

DIPERIKSA :

PPTK
DINAS KELAUTAN DAN PERIKANAN
PROVINSI SUMATERA UTARA

Hj. SRI WAHYUNI PANCASILAWATI, S.P., M.Si
NIP. 19720601 199803 2 001

DIBUAT :
KONSULTAN PERENCANA
CV. SYARSAMAS KONSULTAN

Siti Mastiah, ST
Direktris

TEAM LEADER :

A.M. Lubis, St

REVISI :

NO	STATUS	TANGGAL	PARAF
1			
2			
3			

NAMA PARAF

DI GAMBAR

DESIGNER

ENGINEER

NO GAMBAR JUDUL GAMBAR SKALA

Tmp - 01 TAMPAK DEPAN BELAKANG
BANGSAL BENIH 1 : 80

LEMBAR KE : 3

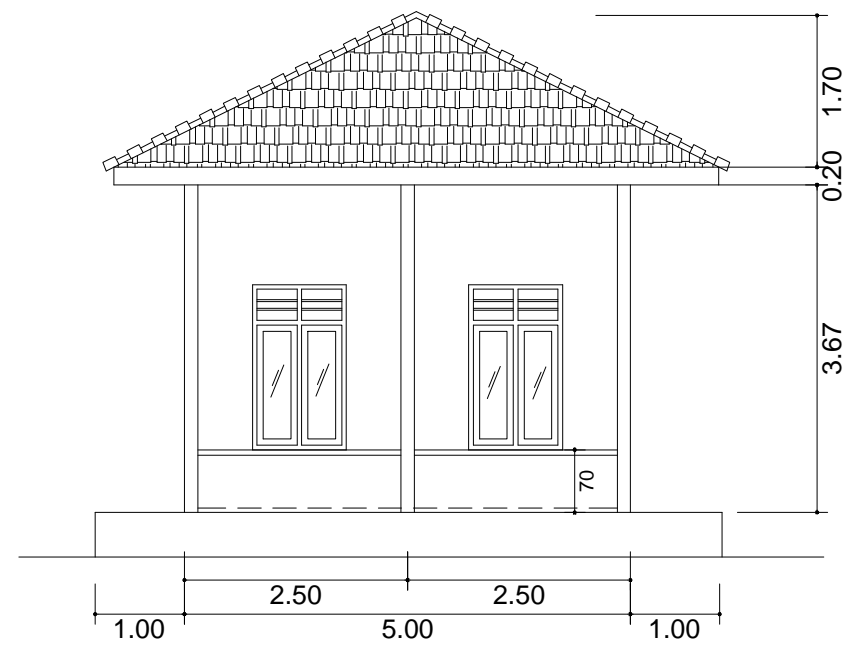

TAMPAK KANAN
BANGSAL BENIH
SKALA 1 : 75

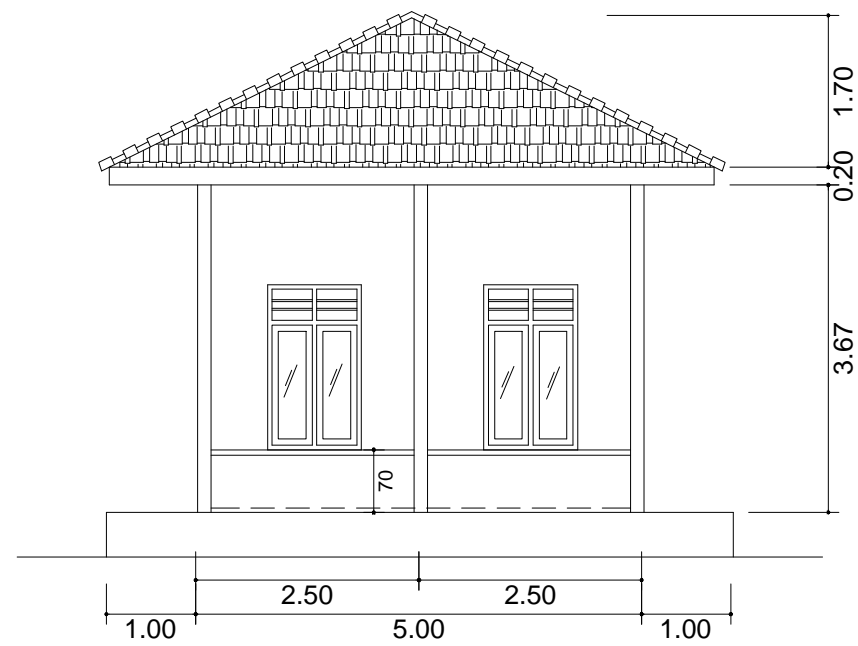

TAMPAK KIRI
BANGSAL BENIH
SKALA 1 : 75

KETERANGAN :



DINAS KELAUTAN DAN PERIKANAN
PEMERINTAH PROVINSI
SUMATERA UTARA
Jalan Sei Batu gingging No.6 (061) 4568819 Fax (061) 415508
MEDAN

NAMA PEKERJAAN :
PERENCANAAN PEMBANGUNAN
BANGSAL BENIH
SIALANG BUAH
KABUPATEN SERDANG BEDAGAI

MENYETUJUI :
PENGGUNA ANGGARAN
KEPALA DINAS KELAUTAN DAN PERIKANAN
PROVINSI SUMATERA UTARA

Ir. ASPAN SOFIAN, MM
NIP. 19630313 199103 1 006

DIPERIKSA :
PPTK
DINAS KELAUTAN DAN PERIKANAN
PROVINSI SUMATERA UTARA

Hj. SRI WAHYUNI PANCASILAWATI, S.P, M.Si
NIP. 19720601 199803 2 001

DIBUAT :
KONSULTAN PERENCANA
CV. SYARSAMAS KONSULTAN

Siti Mastiah, ST
Direktris

TEAM LEADER :
A.M. Lubis, St

REVISI :

NO	STATUS	TANGGAL	PARAF
1			
2			
3			

NAMA		PARAF
DI GAMBAR		
DESIGNER		
ENGINEER		

NO GAMBAR	JUDUL GAMBAR	SKALA
-----------	--------------	-------

Tmp - 02	TAMPAK SAMPING BANGSAL BENIH	1 : 75
----------	---------------------------------	--------

NO GAMBAR	JUDUL GAMBAR	SKALA
-----------	--------------	-------

Tmp - 02	TAMPAK SAMPING BANGSAL BENIH	1 : 75
----------	---------------------------------	--------

NO GAMBAR	JUDUL GAMBAR	SKALA
-----------	--------------	-------

Tmp - 02	TAMPAK SAMPING BANGSAL BENIH	1 : 75
----------	---------------------------------	--------

LEMBAR KE : 4

KETERANGAN :



DINAS KELAUTAN DAN PERIKANAN
 PEMERINTAH PROVINSI
 SUMATERA UTARA
 Jalan Sei Batu gingging No.6 (061) 4568819 Fax (061) 415508
 MEDAN

NAMA PEKERJAAN :
 PERENCANAAN PEMBANGUNAN
 BANGSAL BENIH
 SIALANG BUAH
 KABUPATEN SERDANG BEDAGAI

MENYETUJUI :
 PENGGUNA ANGGARAN
 KEPALA DINAS KELAUTAN DAN PERIKANAN
 PROVINSI SUMATERA UTARA

Ir. ASPAN SOFIAN, MM
 NIP. 19630313 199103 1 006

DIPERIKSA :
 PPTK
 DINAS KELAUTAN DAN PERIKANAN
 PROVINSI SUMATERA UTARA

Hj. SRI WAHYUNI PANCASILAWATI, S.P, M.Si
 NIP. 19720601 199803 2 001

DIBUAT :
 KONSULTAN PERENCANA
 CV. SYARSAMAS KONSULTAN

Siti Mastiah, ST
 Direktris

TEAM LEADER :
 A.M. Lubis, St

REVISI :

NO	STATUS	TANGGAL	PARAF
1			
2			
3			

	NAMA	PARAF
DI GAMBAR		
DESIGNER		
ENGINEER		

NO GAMBAR	JUDUL GAMBAR	SKALA
Tmp - 03	TAMPAK DEPAN SAMPING BAK BENIH	1 : 50

LEMBAR KE : 8

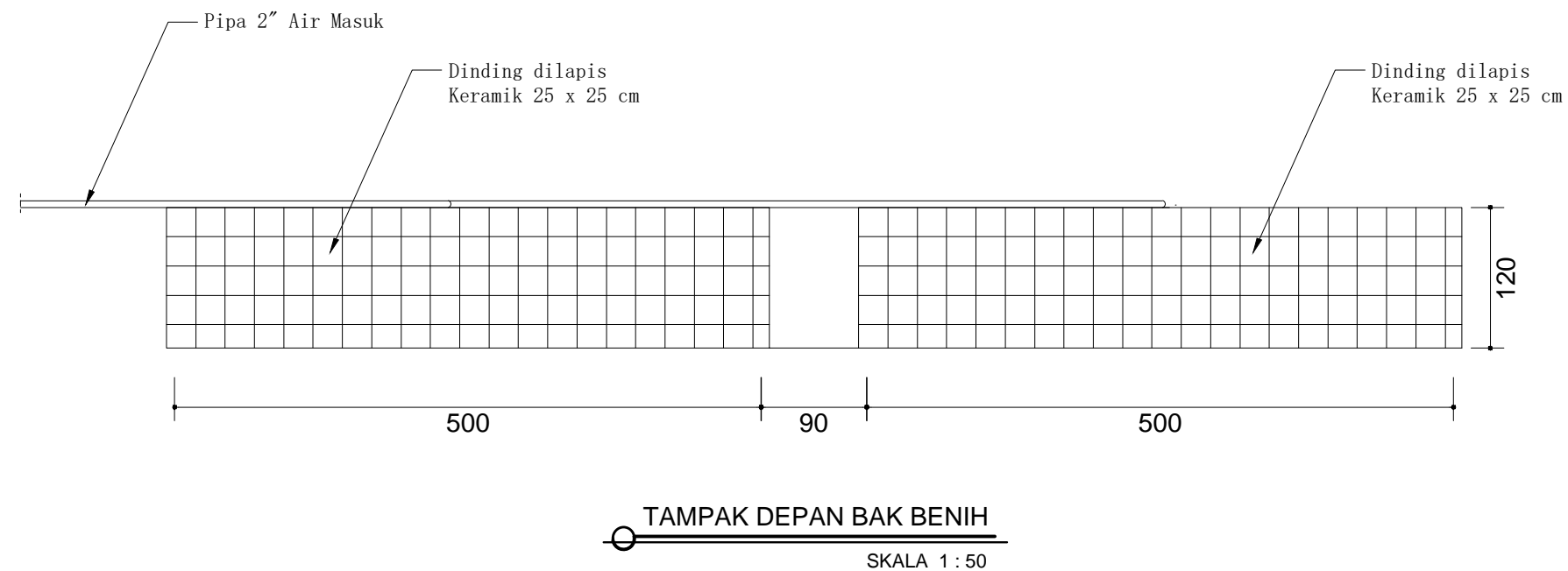
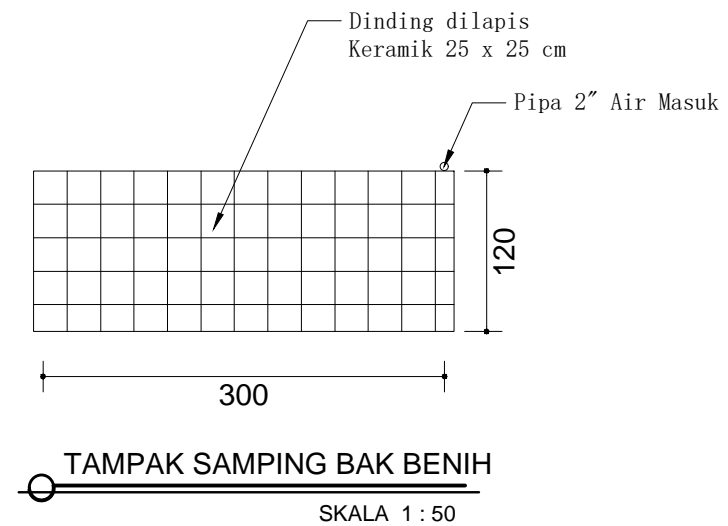

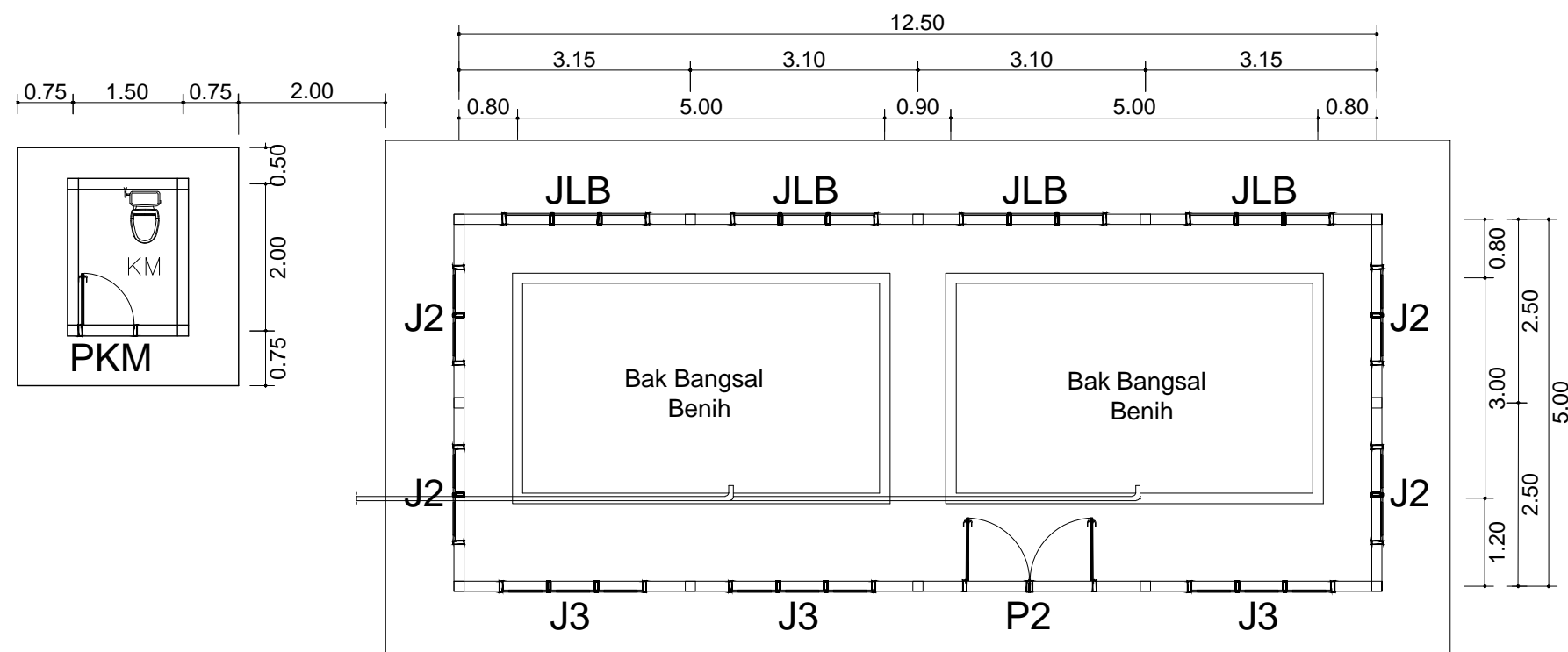

**DENAH KUSEN
BANGSAL BENIH**

SKALA 1 : 80

KETERANGAN :



**DINAS KELAUTAN DAN PERIKANAN
PEMERINTAH PROVINSI
SUMATERA UTARA**
Jalan Sei Batu gingging No.6 (061) 4568819 Fax (061) 415508
MEDAN

NAMA PEKERJAAN :
PERENCANAAN PEMBANGUNAN
BANGSAL BENIH
SIALANG BUAH
KABUPATEN SERDANG BEDAGAI

MENYETUJUI :
PENGGUNA ANGGARAN
KEPALA DINAS KELAUTAN DAN PERIKANAN
PROVINSI SUMATERA UTARA

Ir. ASPAN SOFIAN, MM
NIP. 19630313 199103 1 006

DIPERIKSA :
PPTK
DINAS KELAUTAN DAN PERIKANAN
PROVINSI SUMATERA UTARA

Hj. SRI WAHYUNI PANCASILAWATI, S.P., M.Si
NIP. 19720601 199803 2 001

DIBUAT :
KONSULTAN PERENCANA
CV. SYARSAMAS KONSULTAN

Siti Mastiah, ST
Direktris

TEAM LEADER :
A.M. Lubis, St

REVISI :

NO	STATUS	TANGGAL	PARAF
1			
2			
3			

	NAMA	PARAF
DI GAMBAR		
DESIGNER		
ENGINEER		

NO GAMBAR	JUDUL GAMBAR	SKALA
Dh - 04	DENAH KUSEN BANGSAL BENIH	1 : 80

LEMBAR KE : 9

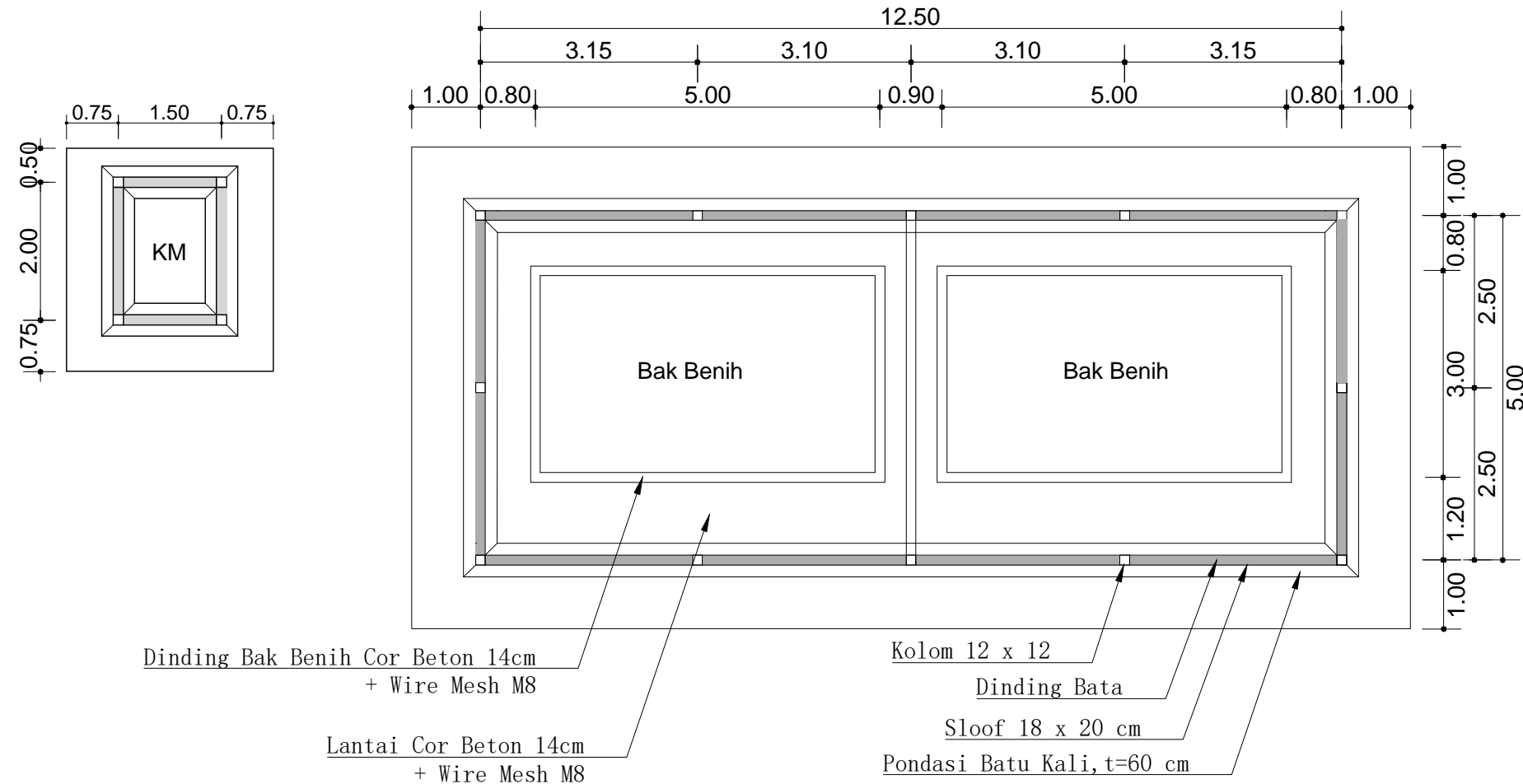

DENAH PONDASI
BANGSAL BENIH

SKALA 1 : 80

KETERANGAN :



DINAS KELAUTAN DAN PERIKANAN
PEMERINTAH PROVINSI
SUMATERA UTARA
Jalan Sei Batu gingging No.6 (061) 4568819 Fax (061) 415508
MEDAN

NAMA PEKERJAAN :
PERENCANAAN PEMBANGUNAN
BANGSAL BENIH
SIALANG BUAH
KABUPATEN SERDANG BEDAGAI

MENYETUJUI :
PENGGUNA ANGGARAN
KEPALA DINAS KELAUTAN DAN PERIKANAN
PROVINSI SUMATERA UTARA

Ir. ASPAN SOFIAN, MM
NIP. 19630313 199103 1 006

DIPERIKSA :
PPTK
DINAS KELAUTAN DAN PERIKANAN
PROVINSI SUMATERA UTARA

Hj. SRI WAHYUNI PANCASILAWATI, S.P., M.Si
NIP. 19720601 199803 2 001

DIBUAT :
KONSULTAN PERENCANA
CV. SYARSAMAS KONSULTAN

Siti Mastiah, ST
Direktris

TEAM LEADER :
A.M. Lubis, St

REVISI :

NO	STATUS	TANGGAL	PARAF
1			
2			
3			

	NAMA	PARAF
DI GAMBAR		
DESIGNER		
ENGINEER		

NO GAMBAR	JUDUL GAMBAR	SKALA
Dh - 02	DENAH PONDASI BANGSAL BENIH	1 : 80

LEMBAR KE : 2

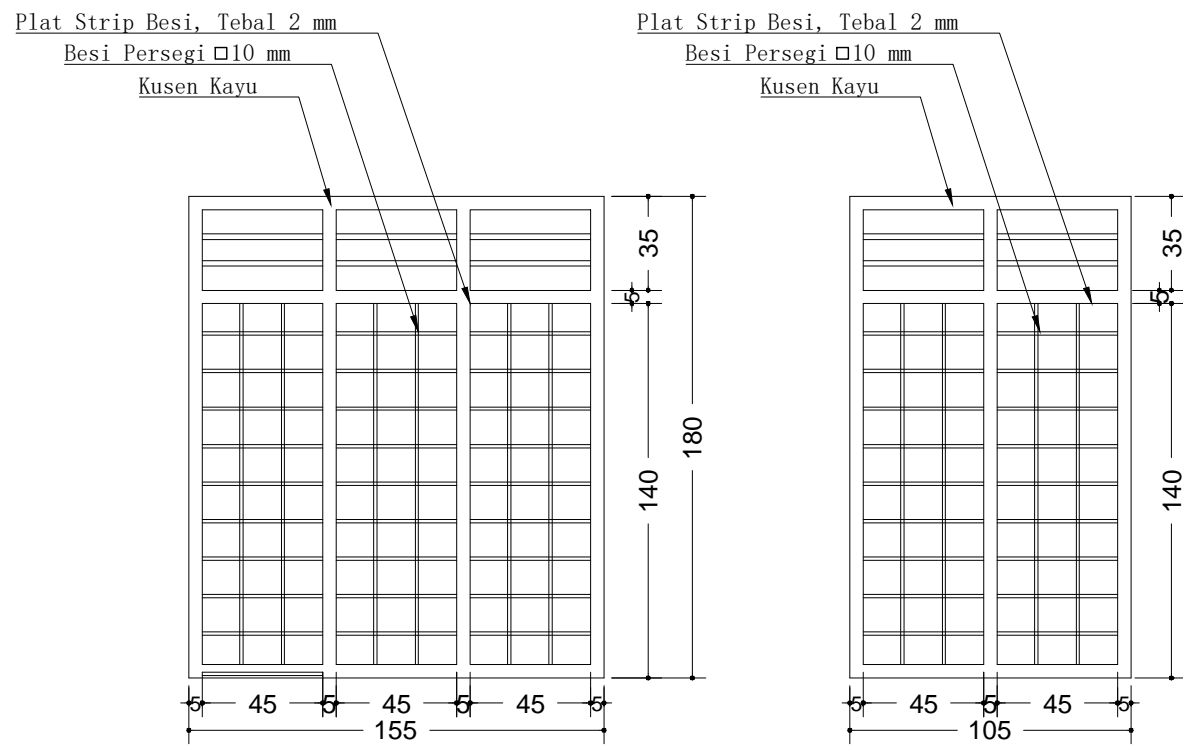

DETAIL JERJAK BESI JENDELA
SKALA 1 : 25

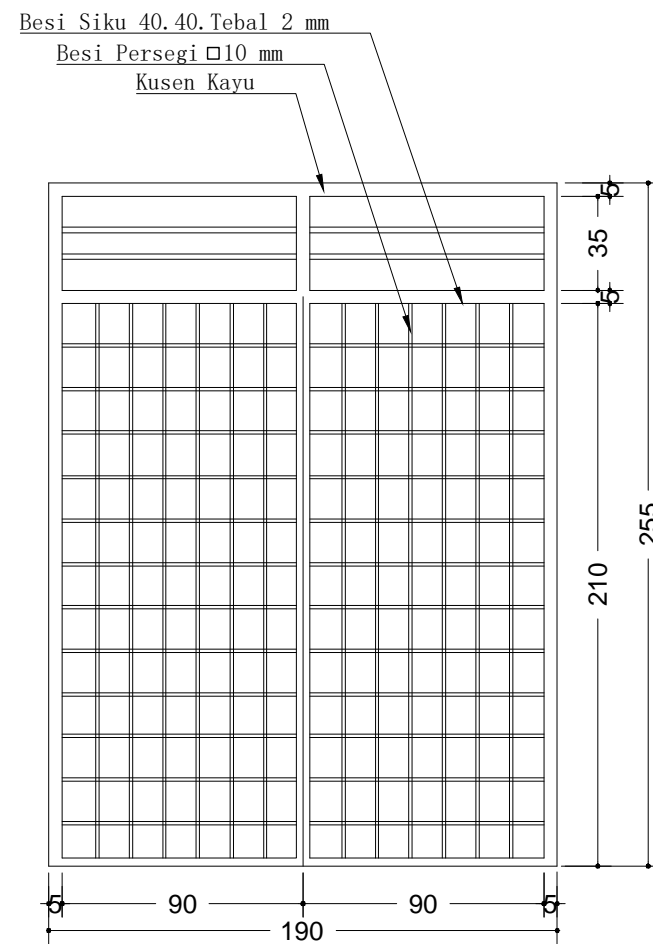

DETAIL JERJAK BESI PINTU
SKALA 1 : 25

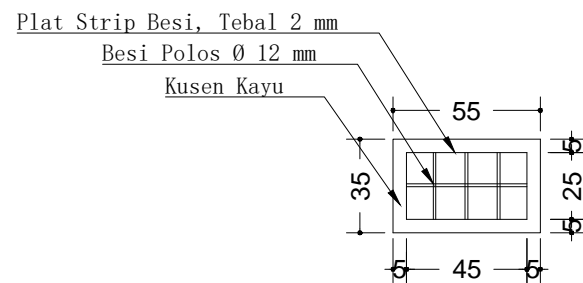

DETAIL JERJAK BESI
PINTU DAN JENDELA
SKALA 1 : 25

KETERANGAN :



DINAS KELAUTAN DAN PERIKANAN
PEMERINTAH PROVINSI
SUMATERA UTARA
Jalan Sei Batu gingging No.6 (061) 4568819 Fax (061) 415508
MEDAN

NAMA PEKERJAAN :
PERENCANAAN PEMBANGUNAN
BANGSAL BENIH
SIALANG BUAH
KABUPATEN SERDANG BEDAGAI

MENYETUJUI :
PENGGUNA ANGGARAN
KEPALA DINAS KELAUTAN DAN PERIKANAN
PROVINSI SUMATERA UTARA

Ir. ASPAN SOFIAN, MM
NIP. 19630313 199103 1 006

DIPERIKSA :
PPTK
DINAS KELAUTAN DAN PERIKANAN
PROVINSI SUMATERA UTARA

Hj. SRI WAHYUNI PANCASILAWATI, S.P., M.Si
NIP. 19720601 199803 2 001

DIBUAT :
KONSULTAN PERENCANA
CV. SYARSAMAS KONSULTAN

Siti Mastiah, ST
Direktris

TEAM LEADER :
A.M. Lubis, St

REVISI :

NO	STATUS	TANGGAL	PARAF
1			
2			
3			

NAMA PARAF

DI GAMBAR

DESIGNER

ENGINEER

NO GAMBAR JUDUL GAMBAR SKALA

DTL - 11 DETAIL JERJAK BESI PINTU & JENDELA 1 : 25

LEMBAR KE : 18

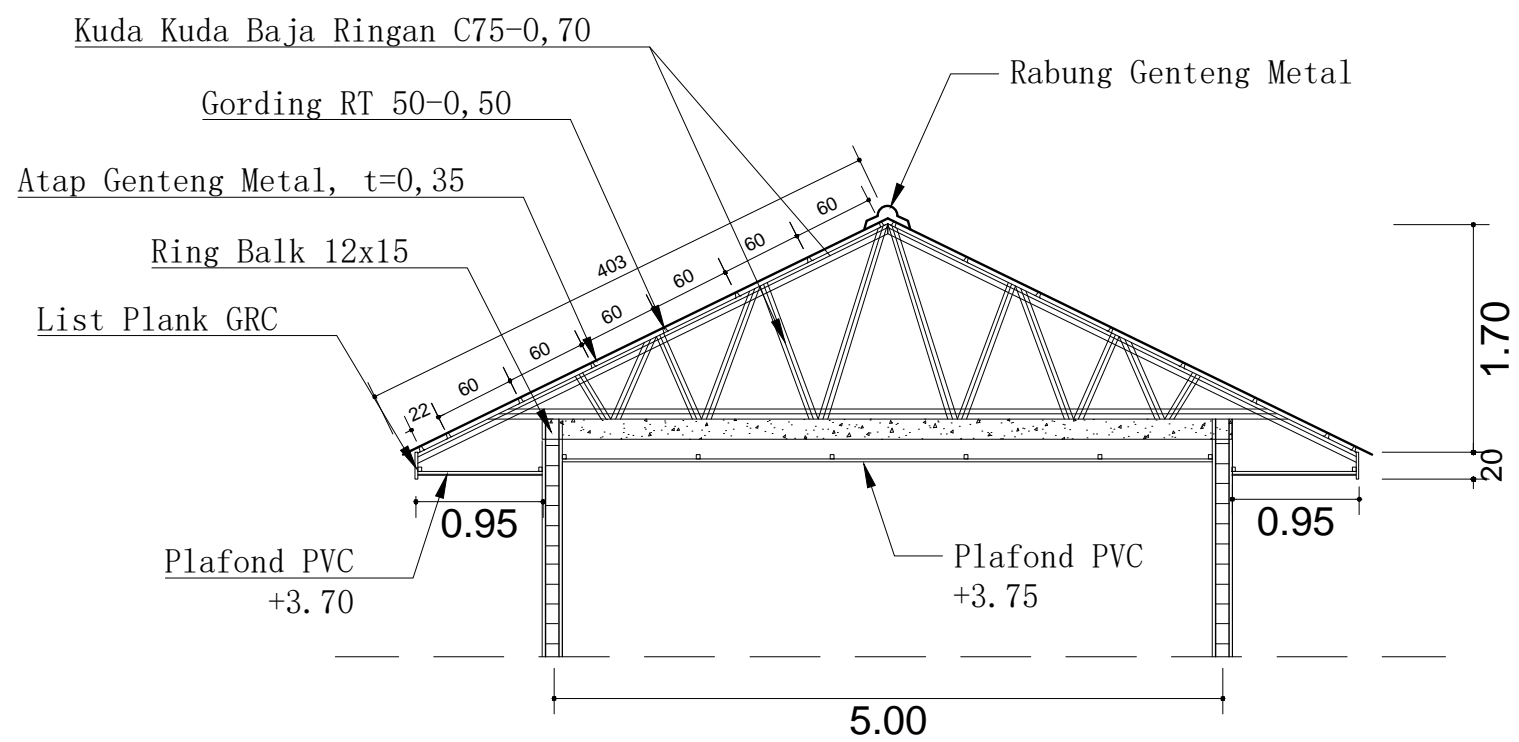

DETAIL KUDA KUDA

SKALA 1 : 50

KETERANGAN :



DINAS KELAUTAN DAN PERIKANAN
 PEMERINTAH PROVINSI
 SUMATERA UTARA
 Jalan Sei Batu gingging No.6 (061) 4568819 Fax (061) 415508
 MEDAN

NAMA PEKERJAAN :
 PERENCANAAN PEMBANGUNAN
 BANGSAL BENIH
 SIALANG BUAH
 KABUPATEN SERDANG BEDAGAI

MENYETUJUI :
 PENGGUNA ANGGARAN
 KEPALA DINAS KELAUTAN DAN PERIKANAN
 PROVINSI SUMATERA UTARA

Ir. ASPAN SOFIAN, MM
 NIP. 19630313 199103 1 006

DIPERIKSA :
 PPTK
 DINAS KELAUTAN DAN PERIKANAN
 PROVINSI SUMATERA UTARA

Hj. SRI WAHYUNI PANCASILAWATI, S.P., M.Si
 NIP. 19720601 199803 2 001

DIBUAT :
 KONSULTAN PERENCANA
 CV. SYARSAMAS KONSULTAN

Siti Mastiah, ST
 Direktris

TEAM LEADER :
 A.M. Lubis, St

REVISI :

NO	STATUS	TANGGAL	PARAF
1			
2			
3			

	NAMA	PARAF
DI GAMBAR		
DESIGNER		
ENGINEER		

NO GAMBAR	JUDUL GAMBAR	SKALA
DTL - 07	DETAIL KUDA KUDA	1 : 50

LEMBAR KE : 14

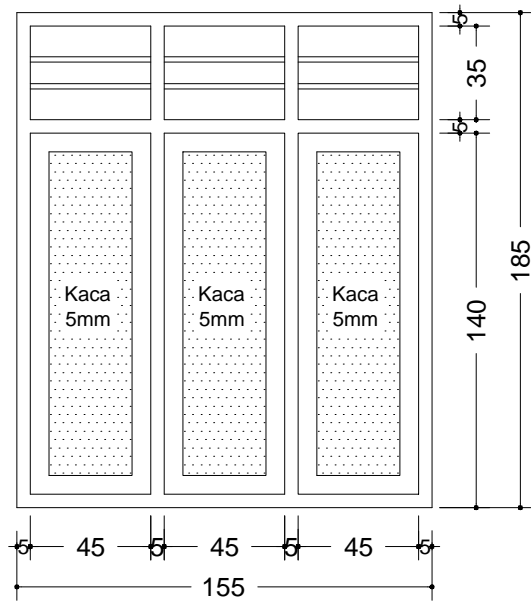

DETAIL JENDELA J3 = 3 UNIT

SKALA 1 : 25

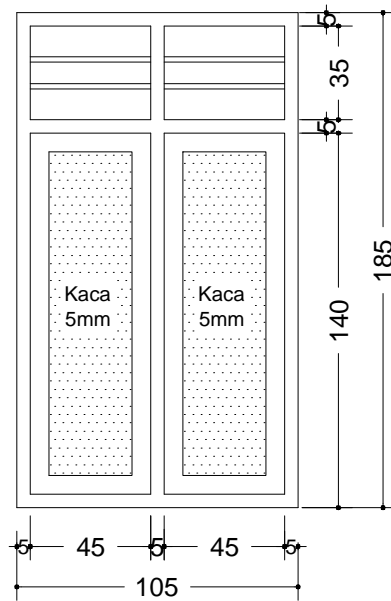

DETAIL JENDELA J2 = 4 UNIT

SKALA 1 : 25

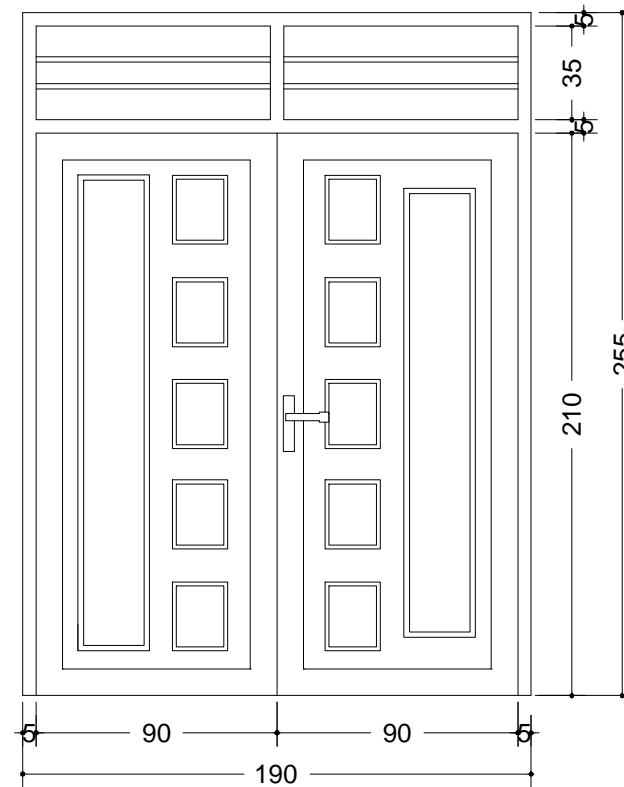

DETAIL PINTU P2 = 1 UNIT

SKALA 1 : 25

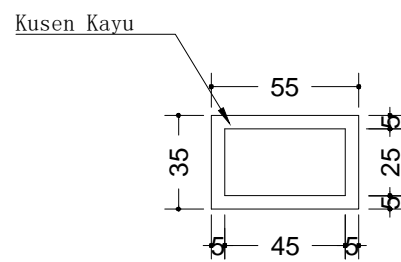

DETAIL KUSEN LUBANG JLB = 12 UNIT

SKALA 1 : 25

DETAIL PINTU DAN JENDELA

SKALA 1 : 25

KETERANGAN :



DINAS KELAUTAN DAN PERIKANAN
 PEMERINTAH PROVINSI
 SUMATERA UTARA
 Jalan Sei Batu gingging No.6 (061) 4568819 Fax (061) 415508
 MEDAN

NAMA PEKERJAAN :
 PERENCANAAN PEMBANGUNAN
 BANGSAL BENIH
 SIALANG BUAH
 KABUPATEN SERDANG BEDAGAI

MENYETUJUI :
 PENGGUNA ANGGARAN
 KEPALA DINAS KELAUTAN DAN PERIKANAN
 PROVINSI SUMATERA UTARA

Ir. ASPAN SOFIAN, MM
 NIP. 19630313 199103 1 006

DIPERIKSA :
 PPTK
 DINAS KELAUTAN DAN PERIKANAN
 PROVINSI SUMATERA UTARA

Hj. SRI WAHYUNI PANCASILAWATI, S.P. M.Si
 NIP. 19720601 199803 2 001

DIBUAT :
 KONSULTAN PERENCANA
 CV. SYARSAMAS KONSULTAN

Siti Mastiah, ST
 Direktris

TEAM LEADER :
 A.M. Lubis, St

REVISI :

NO	STATUS	TANGGAL	PARAF
1			
2			
3			

NAMA PARAF

DI GAMBAR

DESIGNER

ENGINEER

NO GAMBAR JUDUL GAMBAR SKALA

DTL - 10 DETAIL PINTU & JENDELA 1 : 25

LEMBAR KE : 17

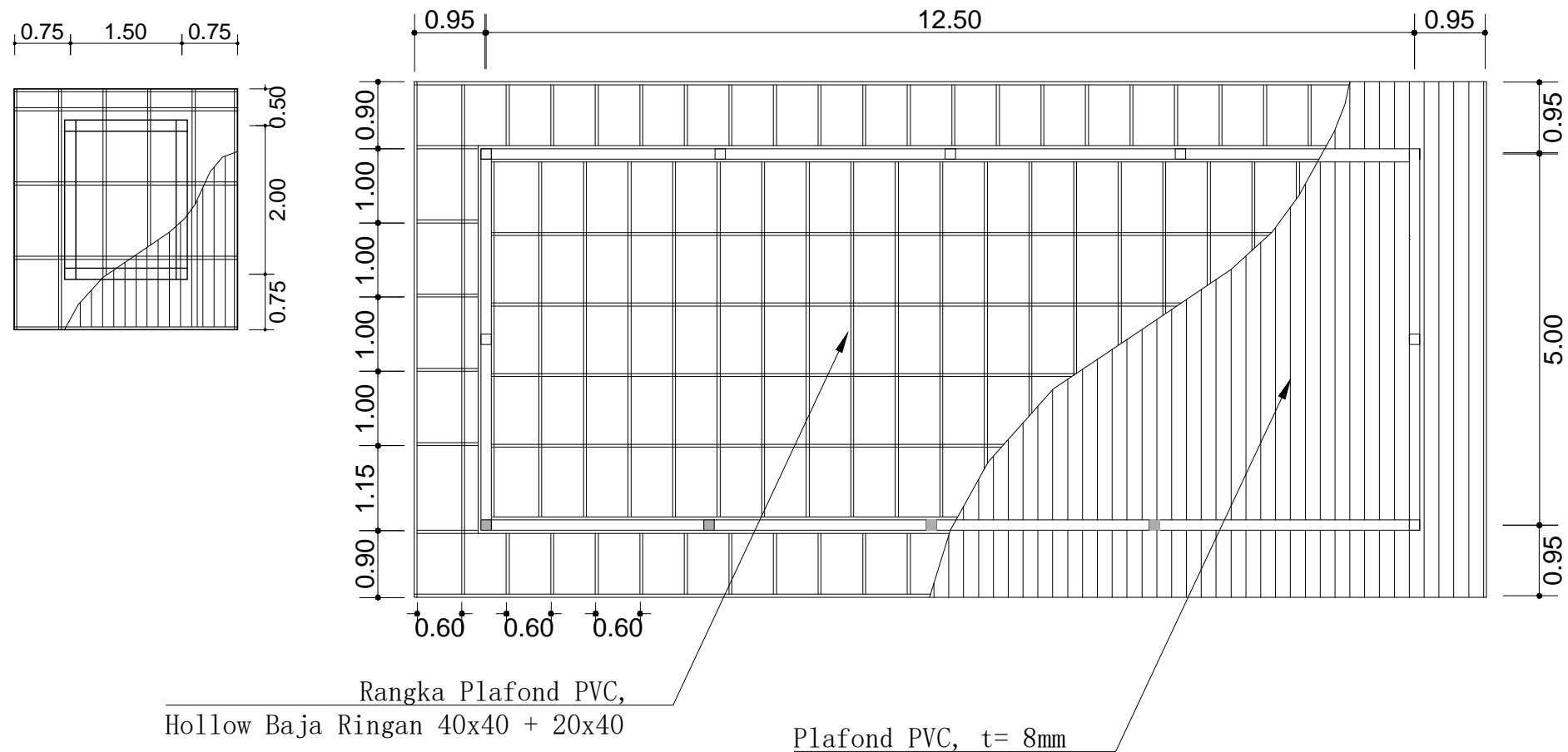

**RENCANA PLAFOND PVC
BANGSAL BENIH**

SKALA 1 : 75

KETERANGAN :



**DINAS KELAUTAN DAN PERIKANAN
PEMERINTAH PROVINSI
SUMATERA UTARA**
Jalan Sei Batu gingging No.6 (061) 4568819 Fax (061) 415508
MEDAN

NAMA PEKERJAAN :
PERENCANAAN PEMBANGUNAN
BANGSAL BENIH
SIALANG BUAH
KABUPATEN SERDANG BEDAGAI

MENYETUJUI :
PENGGUNA ANGGARAN
KEPALA DINAS KELAUTAN DAN PERIKANAN
PROVINSI SUMATERA UTARA

Ir. ASPAN SOFIAN, MM
NIP. 19630313 199103 1 006

DIPERIKSA :
PPTK
DINAS KELAUTAN DAN PERIKANAN
PROVINSI SUMATERA UTARA

Hj. SRI WAHYUNI PANCASILAWATI, S.P., M.Si
NIP. 19720601 199803 2 001

DIBUAT :
KONSULTAN PERENCANA
CV. SYARSAMAS KONSULTAN

Siti Mastiah, ST
Direktris

TEAM LEADER :
A.M. Lubis, St

REVISI :

NO	STATUS	TANGGAL	PARAF
1			
2			
3			

NAMA		PARAF
DI GAMBAR		
DESIGNER		
ENGINEER		

NO GAMBAR	JUDUL GAMBAR	SKALA
Dh - 06	DETAIL PLAFOND BANGSAL BENIH	1 : 75

LEMBAR KE : 11

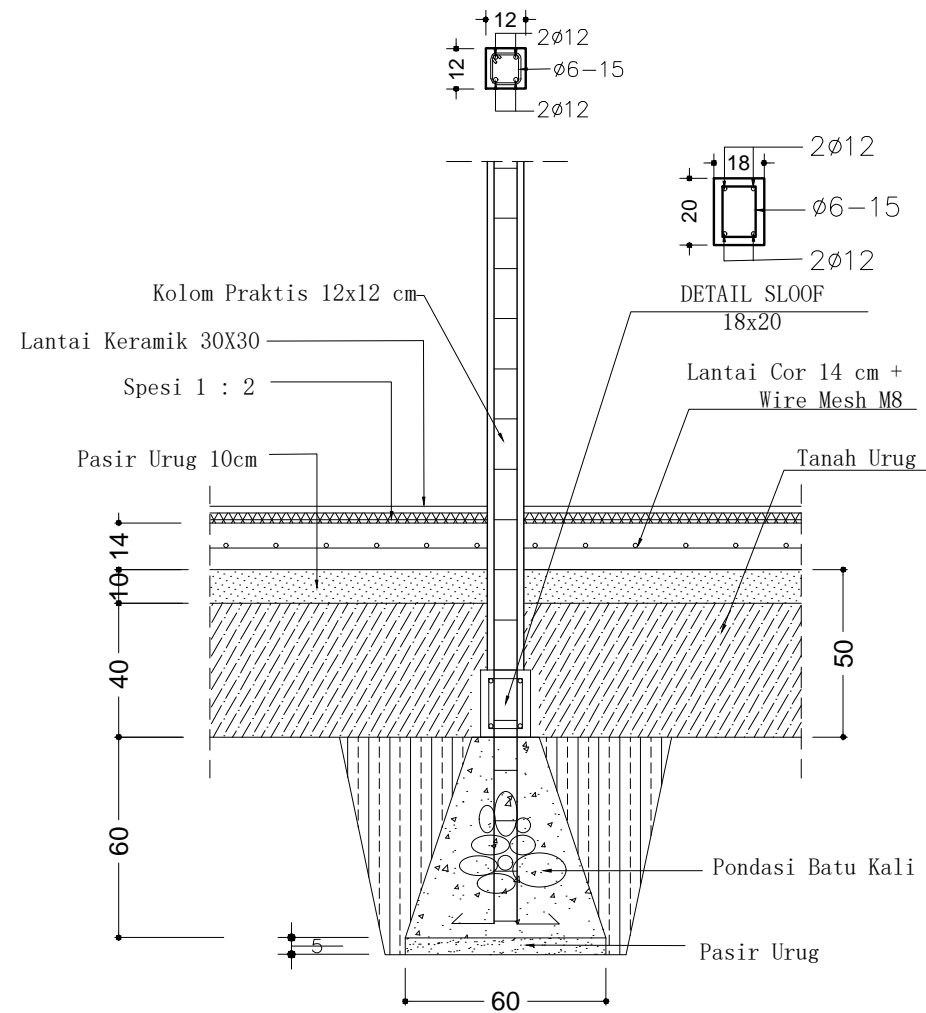
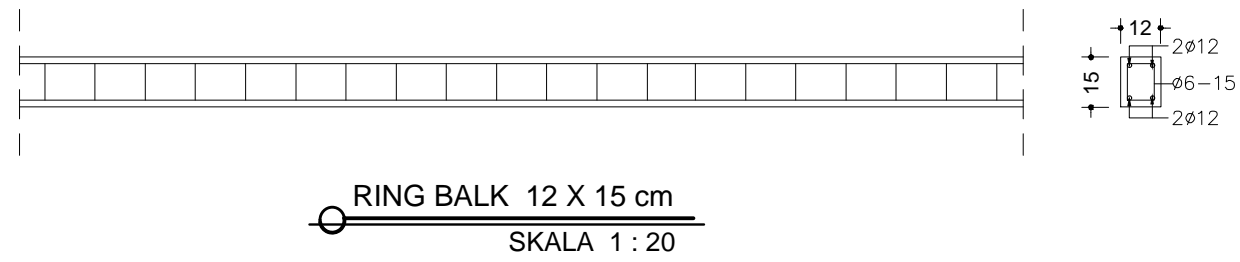

DETAIL PONDASI, SLOOF, KOLOM DAN RING BALK
SKALA 1 : 20

KETERANGAN :



DINAS KELAUTAN DAN PERIKANAN
PEMERINTAH PROVINSI
SUMATERA UTARA
Jalan Sei Batu gingging No.6 (061) 4568819 Fax (061) 415508
MEDAN

NAMA PEKERJAAN :
PERENCANAAN PEMBANGUNAN
BANGSAL BENIH
SIALANG BUAH
KABUPATEN SERDANG BEDAGAI

MENYETUJUI :
PENGGUNA ANGGARAN
KEPALA DINAS KELAUTAN DAN PERIKANAN
PROVINSI SUMATERA UTARA

Ir. ASPAN SOFIAN, MM
NIP. 19630313 199103 1 006

DIPERIKSA :
PPTK
DINAS KELAUTAN DAN PERIKANAN
PROVINSI SUMATERA UTARA

Hj. SRI WAHYUNI PANCASILAWATI, S.P, M.Si
NIP. 19720601 199803 2 001

DIBUAT :
KONSULTAN PERENCANA
CV. SYARSAMAS KONSULTAN

Siti Mastiah, ST
Direktris

TEAM LEADER :
A.M. Lubis, St

REVISI :

NO	STATUS	TANGGAL	PARAF
1			
2			
3			

NAMA PARAF

DI GAMBAR

DESIGNER

ENGINEER

NO GAMBAR JUDUL GAMBAR SKALA

DTL - 09 DETAIL PONDASI, SLOOF, KOLOM & RING BALK 1 : 20

LEMBAR KE : 16

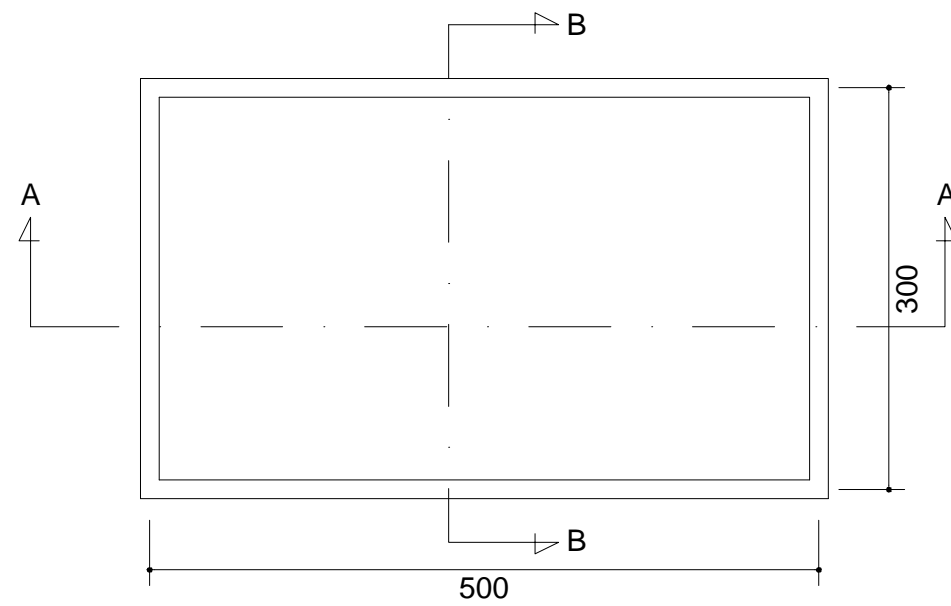

DENAH BAK BENIH
SKALA 1 : 50

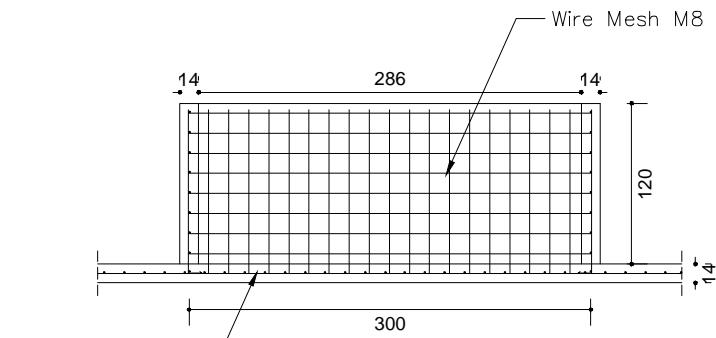

POTONGAN B - B
SKALA 1 : 50

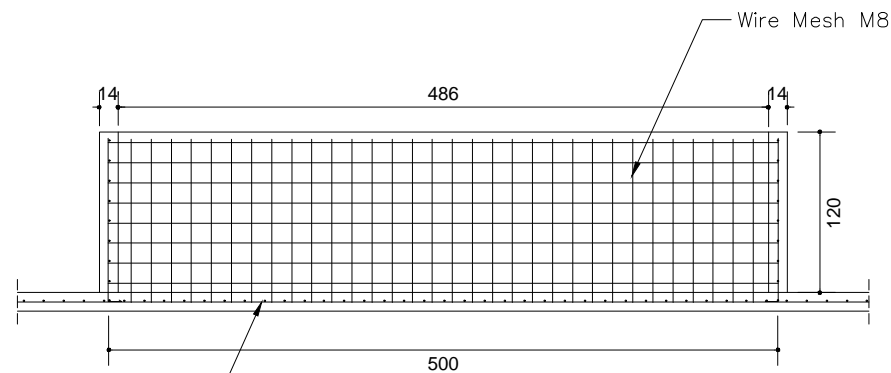

POTONGAN A - A
SKALA 1 : 50

KETERANGAN :



**DINAS KELAUTAN DAN PERIKANAN
PEMERINTAH PROVINSI
SUMATERA UTARA**
Jalan Sei Batu gingging No.6 (061) 4568819 Fax (061) 415508
MEDAN

NAMA PEKERJAAN :
PERENCANAAN PEMBANGUNAN
BANGSAL BENIH
SIALANG BUAH
KABUPATEN SERDANG BEDAGAI

MENYETUJUI :
PENGGUNA ANGGARAN
KEPALA DINAS KELAUTAN DAN PERIKANAN
PROVINSI SUMATERA UTARA

Ir. ASPAN SOFIAN, MM
NIP. 19630313 199103 1 006

DIPERIKSA :
PPTK
DINAS KELAUTAN DAN PERIKANAN
PROVINSI SUMATERA UTARA

Hj. SRI WAHYUNI PANCASILAWATI, S.P, M.Si
NIP. 19720601 199803 2 001

DIBUAT :
KONSULTAN PERENCANA
CV. SYARSAMAS KONSULTAN

Siti Mastiah, ST
Direktris

TEAM LEADER :
A.M. Lubis, St

REVISI :

NO	STATUS	TANGGAL	PARAF
1			
2			
3			

	NAMA	PARAF
DI GAMBAR		
DESIGNER		
ENGINEER		

NO GAMBAR	JUDUL GAMBAR	SKALA
DTL - 01	DETAIL BAK BENIH	1 : 50

LEMBAR KE : 6

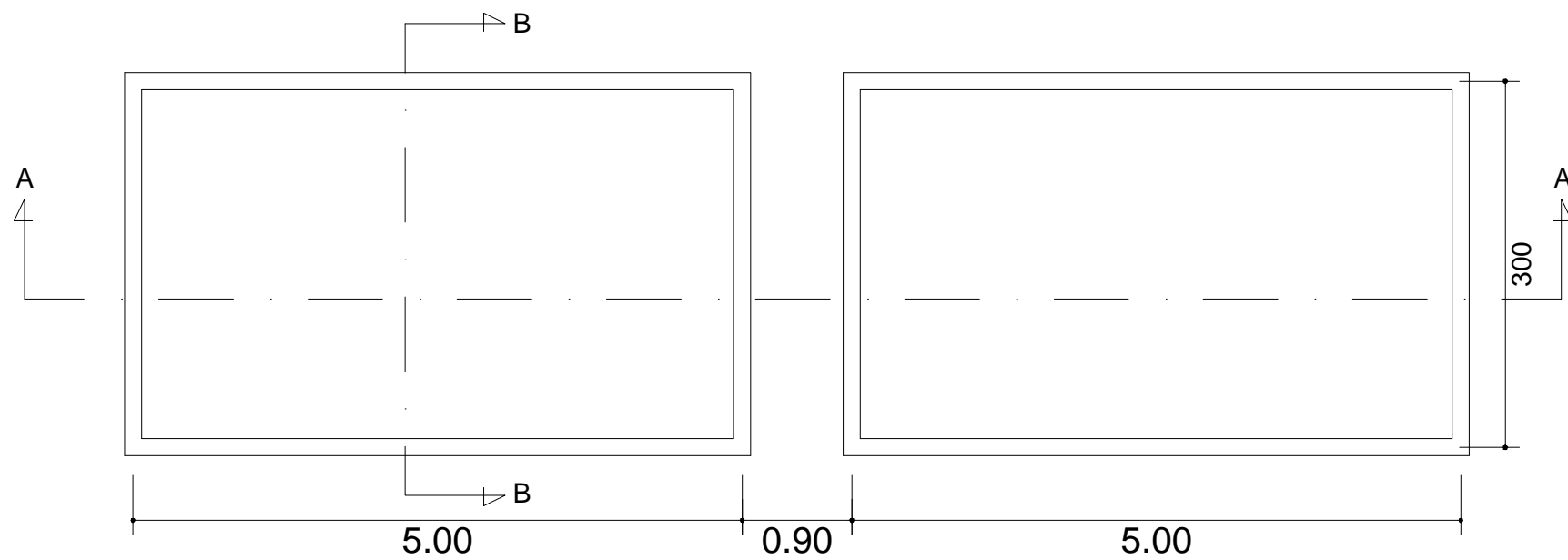

DENAH BAK BENIH
SKALA 1 : 50

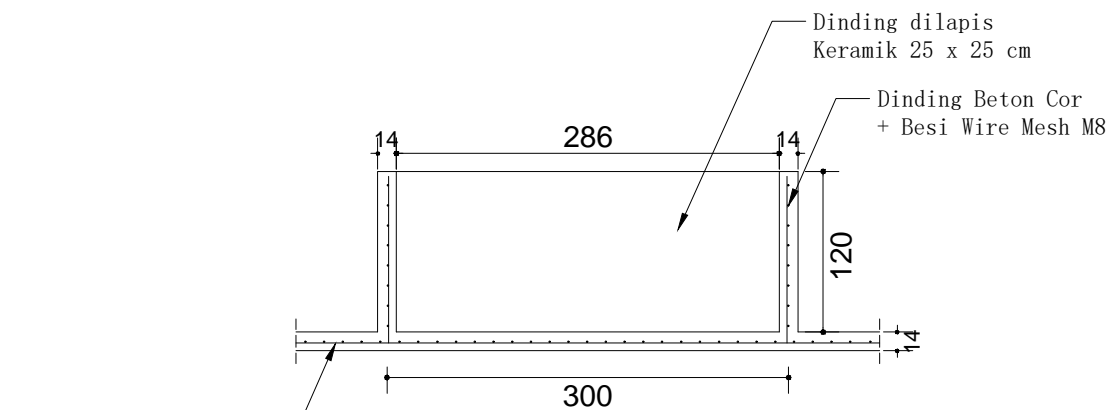

POTONGAN B - B
SKALA 1 : 50

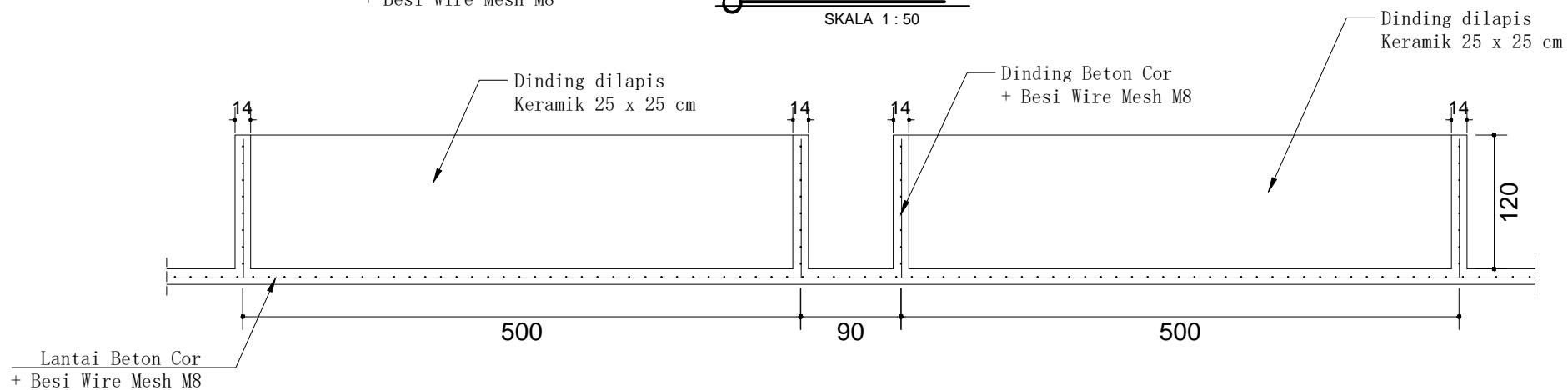

POTONGAN A - A
SKALA 1 : 50

KETERANGAN :



DINAS KELAUTAN DAN PERIKANAN
PEMERINTAH PROVINSI
SUMATERA UTARA
Jalan Sei Batu gingging No.6 (061) 4568819 Fax (061) 415508
MEDAN

NAMA PEKERJAAN :
PERENCANAAN PEMBANGUNAN
BANGSAL BENIH
SIALANG BUAH
KABUPATEN SERDANG BEDAGAI

MENYETUJUI :
PENGGUNA ANGGARAN
KEPALA DINAS KELAUTAN DAN PERIKANAN
PROVINSI SUMATERA UTARA

Ir. ASPAN SOFIAN, MM
NIP. 19630313 199103 1 006

DIPERIKSA :
PPTK
DINAS KELAUTAN DAN PERIKANAN
PROVINSI SUMATERA UTARA

Hj. SRI WAHYUNI PANCASILAWATI, S.P, M.Si
NIP. 19720601 199803 2 001

DIBUAT :
KONSULTAN PERENCANA
CV. SYARSAMAS KONSULTAN

Siti Mastiah, ST
Direktris

TEAM LEADER :
A.M. Lubis, St

REVISI :

NO	STATUS	TANGGAL	PARAF
1			
2			
3			

NAMA		PARAF
DI GAMBAR		
DESIGNER		
ENGINEER		

NO GAMBAR	JUDUL GAMBAR	SKALA
DTL - 02	POTONGAN BAK BENIH	1 : 50

LEMBAR KE : 7

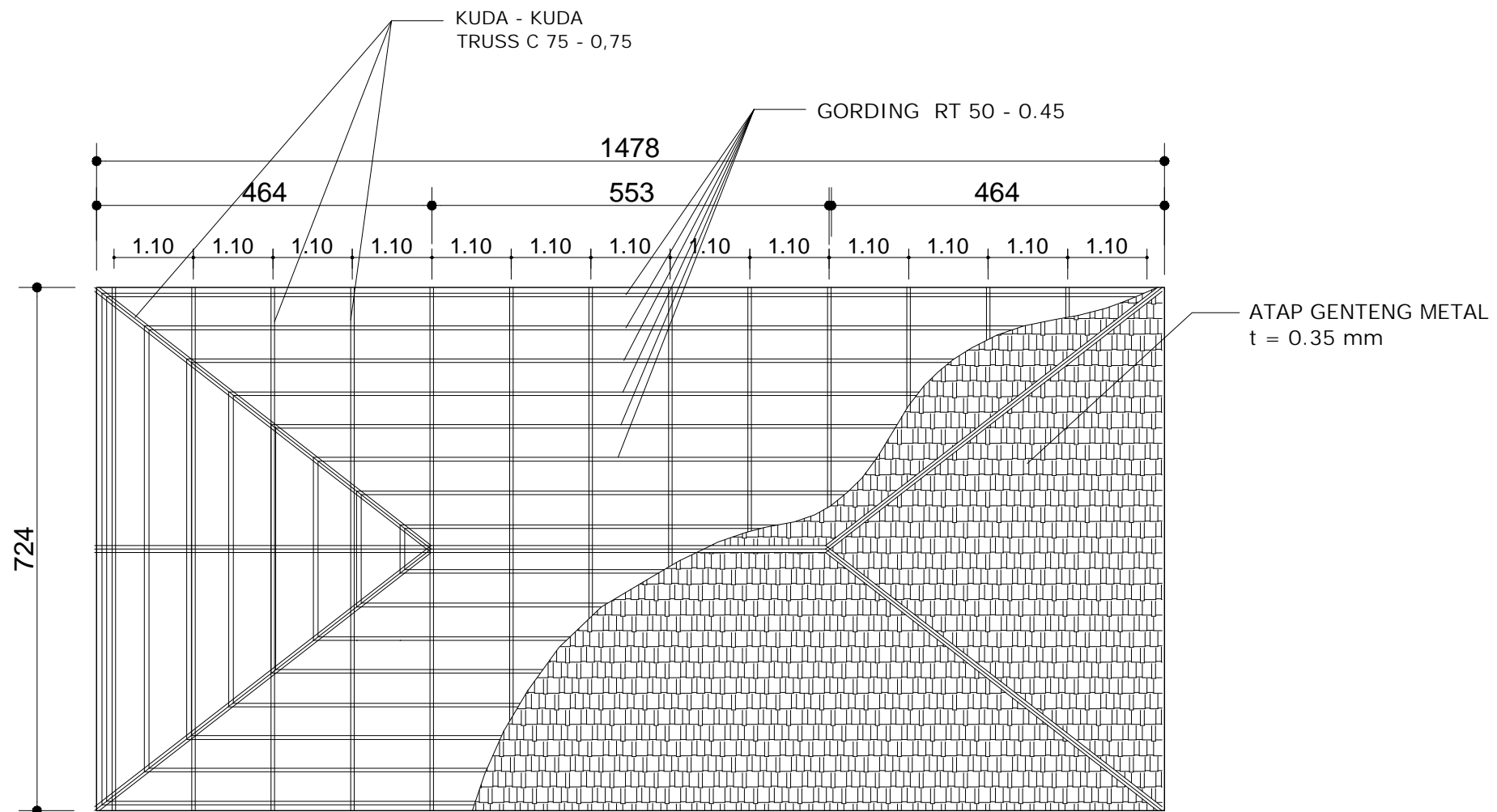

DENAH ATAP
SKALA 1 : 75

KETERANGAN :



DINAS KELAUTAN DAN PERIKANAN
PEMERINTAH PROVINSI
SUMATERA UTARA
Jalan Sei Batu gingging No.6 (061) 4568819 Fax (061) 415508
MEDAN

NAMA PEKERJAAN :
PERENCANAAN PEMBANGUNAN
BANGSAL BENIH
SIALANG BUAH
KABUPATEN SERDANG BEDAGAI

MENYETUJUI :
PENGGUNA ANGGARAN
KEPALA DINAS KELAUTAN DAN PERIKANAN
PROVINSI SUMATERA UTARA

Ir. ASPAN SOFIAN, MM
NIP. 19630313 199103 1 006

DIPERIKSA :
PPTK
DINAS KELAUTAN DAN PERIKANAN
PROVINSI SUMATERA UTARA

Hj. SRI WAHYUNI PANCASILAWATI, S.P., M.Si
NIP. 19720601 199803 2 001

DIBUAT :
KONSULTAN PERENCANA
CV. SYARSAMAS KONSULTAN

Siti Mastiah, ST
Direktris

TEAM LEADER :
A.M. Lubis, St

REVISI :

NO	STATUS	TANGGAL	PARAF
1			
2			
3			

NAMA PARAF

DI GAMBAR

DESIGNER

ENGINEER

NO GAMBAR JUDUL GAMBAR SKALA

Dh - 08 DETAIL ATAP BANGSAL BENIH 1 : 75

LEMBAR KE : 13

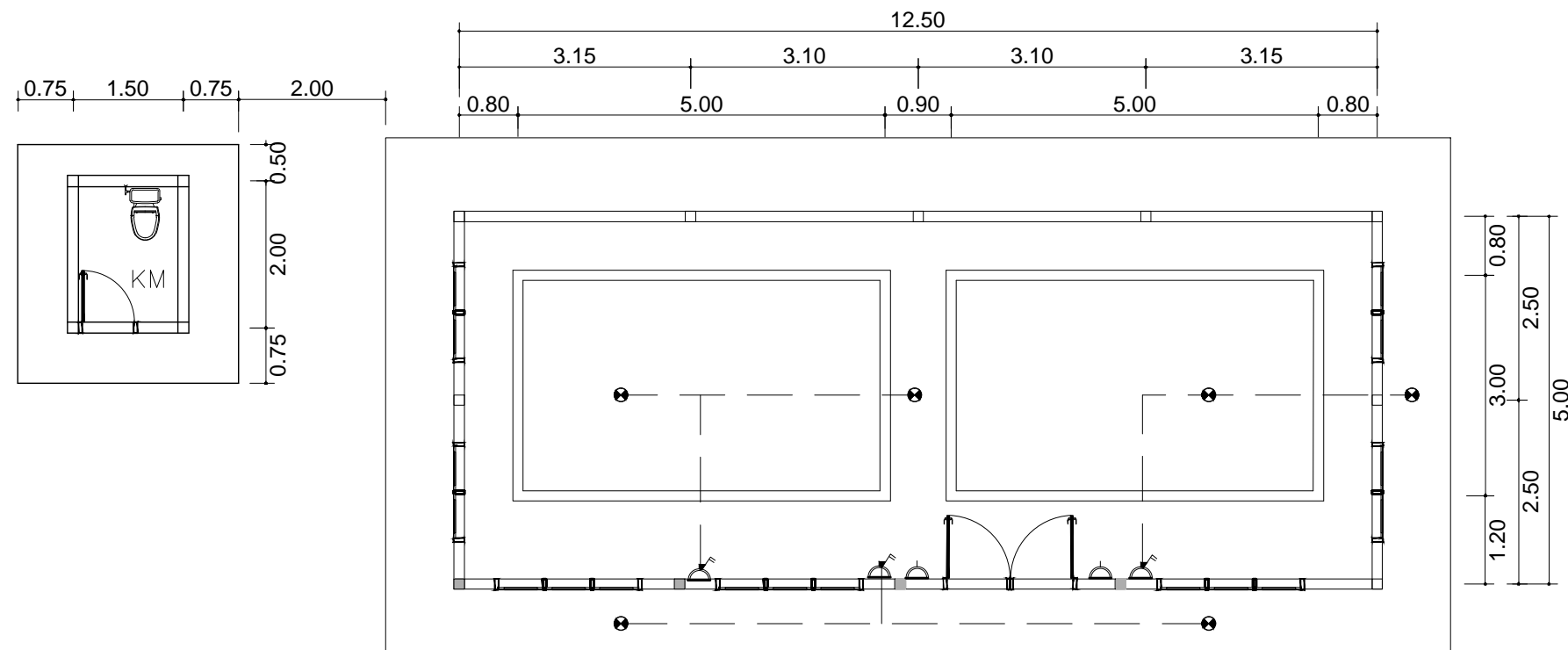

DENAH ELEKTRIKAL

SKALA 1 : 80

SIMBOL	KETERANGAN	JUMLAH
	Saklar Single	- BH
	Saklar Double	3 BH
	Saklar Triple	- BH
	Stop Kontak	2 BH
	L DOWN LIGHT - PLC 18 W	6 BH

KETERANGAN :



DINAS KELAUTAN DAN PERIKANAN
 PEMERINTAH PROVINSI
 SUMATERA UTARA
 Jalan Sei Batu gingging No.6 (061) 4568819 Fax (061) 415508
 MEDAN

NAMA PEKERJAAN :
 PERENCANAAN PEMBANGUNAN
 BANGSAL BENIH
 SIALANG BUAH
 KABUPATEN SERDANG BEDAGAI

MENYETUJUI :
 PENGGUNA ANGGARAN
 KEPALA DINAS KELAUTAN DAN PERIKANAN
 PROVINSI SUMATERA UTARA

Ir. ASPAN SOFIAN, MM
 NIP. 19630313 199103 1 006

DIPERIKSA :
 PPTK
 DINAS KELAUTAN DAN PERIKANAN
 PROVINSI SUMATERA UTARA

Hj. SRI WAHYUNI PANCASILAWATI, S.P., M.Si
 NIP. 19720601 199803 2 001

DIBUAT :
 KONSULTAN PERENCANA
 CV. SYARSAMAS KONSULTAN

Siti Mastiah, ST
 Direktris

TEAM LEADER :
 A.M. Lubis, St

REVISI :

NO	STATUS	TANGGAL	PARAF
1			
2			
3			

NAMA	PARAF
DI GAMBAR	
DESIGNER	
ENGINEER	

NO GAMBAR	JUDUL GAMBAR	SKALA
Dh - 07	DENAH ELEKTRIKAL BANGSAL BENIH	1 : 80

LEMBAR KE : 12

KETERANGAN :



DINAS KELAUTAN DAN PERIKANAN
 PEMERINTAH PROVINSI
 SUMATERA UTARA
 Jalan Sei Batu gingging No.6 (061) 4568819 Fax (061) 415508
 MEDAN

NAMA PEKERJAAN :
 PERENCANAAN PEMBANGUNAN
 BANGSAL BENIH
 SIALANG BUAH
 KABUPATEN SERDANG BEDAGAI

MENYETUJUI :
 PENGGUNA ANGGARAN
 KEPALA DINAS KELAUTAN DAN PERIKANAN
 PROVINSI SUMATERA UTARA

Ir. ASPAN SOFIAN, MM
 NIP. 19630313 199103 1 006

DIPERIKSA :
 PPTK
 DINAS KELAUTAN DAN PERIKANAN
 PROVINSI SUMATERA UTARA

Hj. SRI WAHYUNI PANCASILAWATI, S.P., M.Si
 NIP. 19720601 199803 2 001

DIBUAT :
 KONSULTAN PERENCANA
 CV. SYARSAMAS KONSULTAN

Siti Mastiah, ST
 Direktris

TEAM LEADER :
 A.M. Lubis, St

REVISI :

NO	STATUS	TANGGAL	PARAF
1			
2			
3			

	NAMA	PARAF
DI GAMBAR		
DESIGNER		
ENGINEER		

NO GAMBAR	JUDUL GAMBAR	SKALA
Dh - 05	DENAH LANTAI KERAMIK B. BENIH	1 : 80

LEMBAR KE : 10

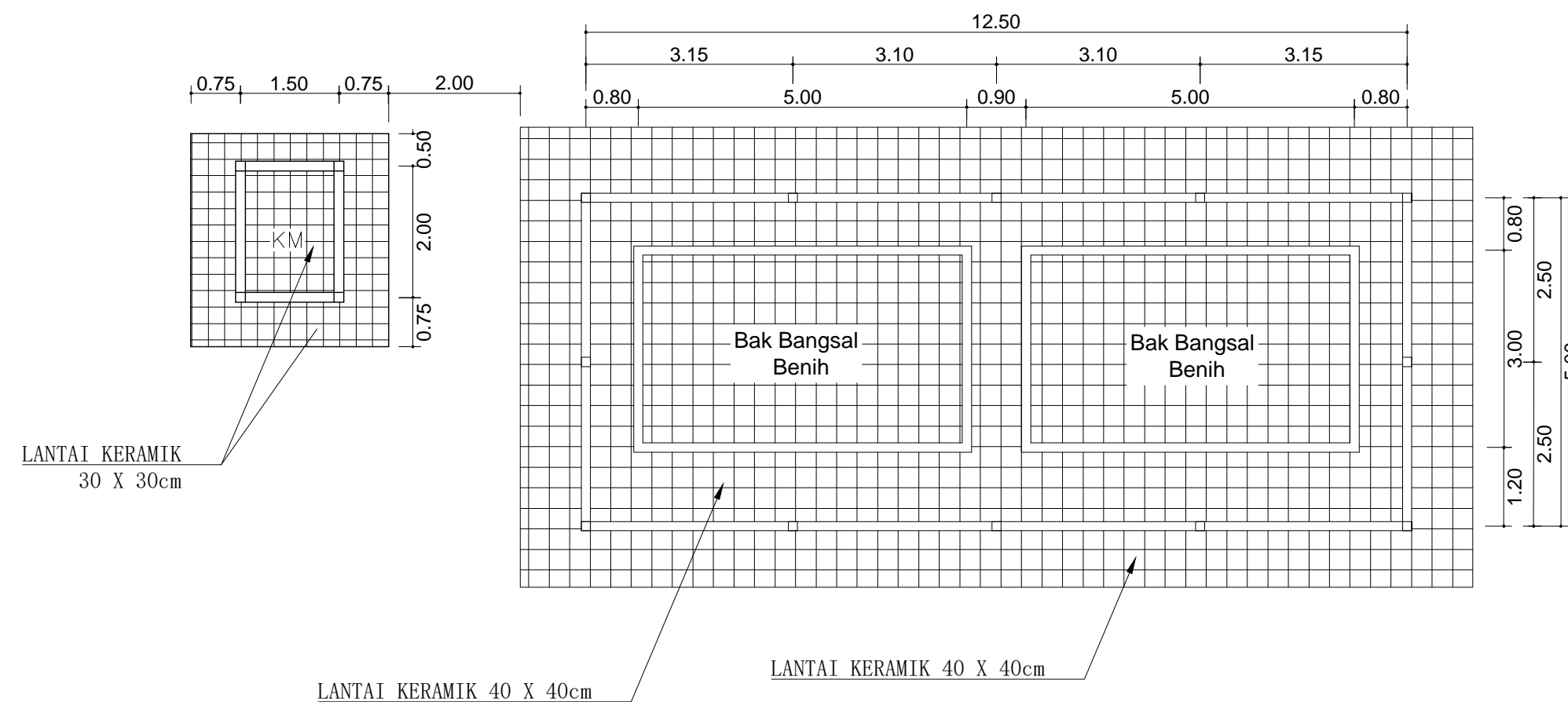

DENAH LANTAI KERAMIK
 BANGSAL BENIH

SKALA 1 : 80

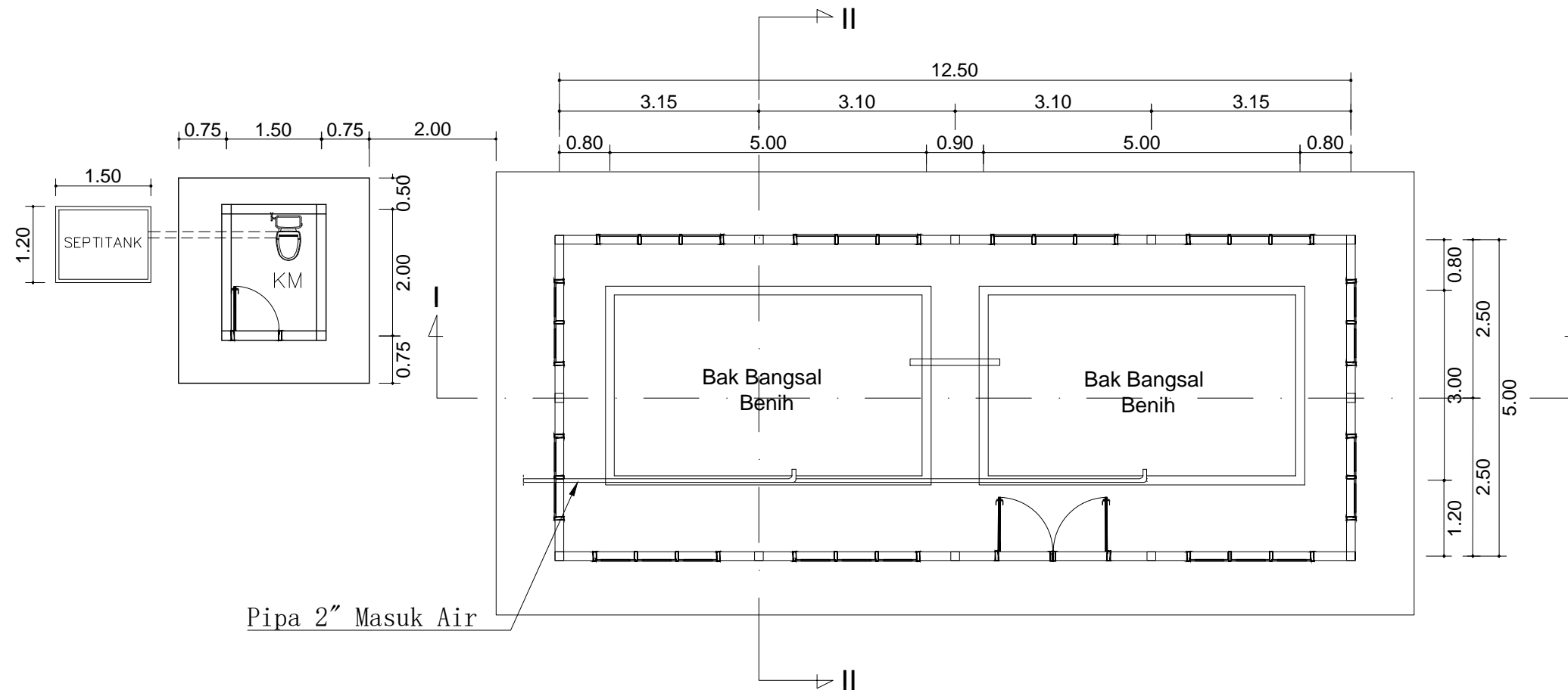

Pipa 2" Masuk Air

DENAH BANGSAL BENIH

SKALA 1 : 80

KETERANGAN :



**DINAS KELAUTAN DAN PERIKANAN
PEMERINTAH PROVINSI
SUMATERA UTARA**
Jalan Sei Batu gingging No.6 (061) 4568819 Fax (061) 415508
MEDAN

NAMA PEKERJAAN :
PERENCANAAN PEMBANGUNAN
BANGSAL BENIH
SIALANG BUAH
KABUPATEN SERDANG BEDAGAI

MENYETUJUI :
PENGGUNA ANGGARAN
KEPALA DINAS KELAUTAN DAN PERIKANAN
PROVINSI SUMATERA UTARA

Ir. ASPAN SOFIAN, MM
NIP. 19630313 199103 1 006

DIPERIKSA :
PPTK
DINAS KELAUTAN DAN PERIKANAN
PROVINSI SUMATERA UTARA

Hj. SRI WAHYUNI PANCASILAWATI, S.P., M.Si
NIP. 19720601 199803 2 001

DIBUAT :
KONSULTAN PERENCANA
CV. SYARSAMAS KONSULTAN

Siti Mastiah, ST
Direktris

TEAM LEADER :
A.M. Lubis, St

REVISI :

NO	STATUS	TANGGAL	PARAF
1			
2			
3			

	NAMA	PARAF
DI GAMBAR		
DESIGNER		
ENGINEER		

NO GAMBAR	JUDUL GAMBAR	SKALA
Dh - 01	DENAH BANGSAL BENIH	1 : 80

LEMBAR KE : 1