

# GAMBAR RENCANA

PEKERJAAN PERENCANAAN RENOVASI GUDANG ALSINTAN  
KABUPATEN TAPANULI SELATAN  
PROVINSI SUMATERA UTARA

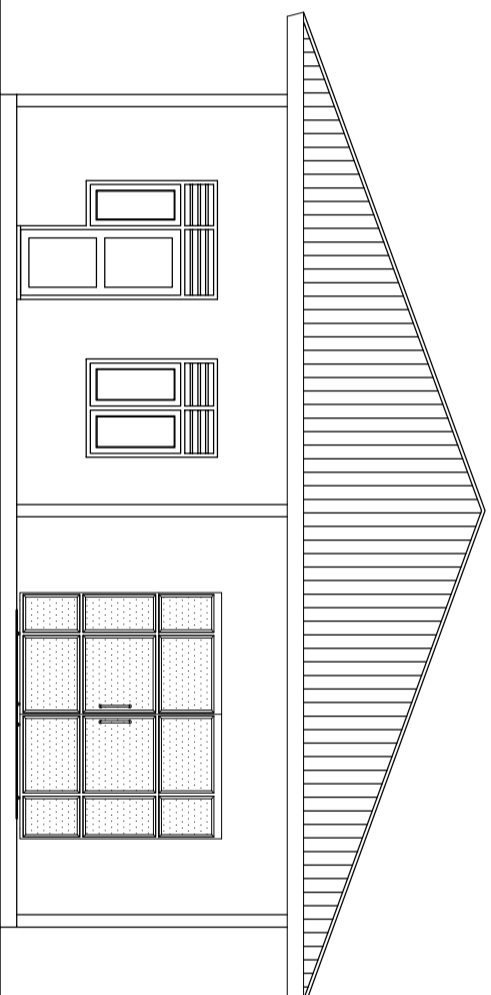

PEMERINTAH PROVINSI SUMATERA UTARA  
DINAS KETAHANAN PANGAN, TANAMAN PANGAN DAN  
HORTIKULTURA

KONSULTAN PERENCANA :  
CV. KARYA DUTA BERSAMA

# GAMBAR EXISTING

Catatan :

Penilik Proyek

  
PEMERINTAH  
PROVINSI SUMATERA UTARA  
DINAS KETAHANAN PANGAN,  
TANAMAN PANGAN DAN  
HORTIKULTURA  
Jl. Jend. Besar Abd. Haris Nasution No.6  
Pangkalalan Masyur Medan 20134

Pekerjaan

PERENCANAAN RENOVASI GUDANG ALSINTAN  
KABUPATEN TAPANULI SELATAN  
PROVINSI SUMATERA UTARA

Lokasi

UPT BENIH INDUK HORTIKULTURA  
ARSE SAPIROK  
KAB. TAPANULI SELATAN

Mengetahui/Diestujui :

PENGGUNA ANGGARAN  
KEPALA DINAS KETAHANAN PANGAN TANAMAN PANGAN DAN  
HORTIKULTURA PROVINSI SUMATERA UTARA

Raijali, S.Sos, MSP  
NIP. 19670208.198611.1.001

Diperiksa :

PELABAT PELAKSANA TEKNIS KEGIATAN (PPTS)  
K.A. SUBBAG PROGRAM, AKUNTABILITAS DAN INFORMASI PUBLIK

Yusufahri Perangin Angin, SP, MP  
NIP. 19780802.1993201101.1.002

Konsultansi Perencana :

  
**CV KARYA DUTA BERSAMA**  
CONSULTANT ENGINEERING  
Jalan Arisan Kelurahan Medan Timur Kecamatan Medan  
No. 14 P. K. Medan, Medan.

Team Leader	Mangilar Pardede, ST	
Surveyor	Herri Kurnia, ST	
Drafter	Sola Sitompul, Amd	
Nama Gambar		Skala

DENAH

Tahun	No. Gambar	Jlh. Lembar
-------	------------	-------------

2023 1 28

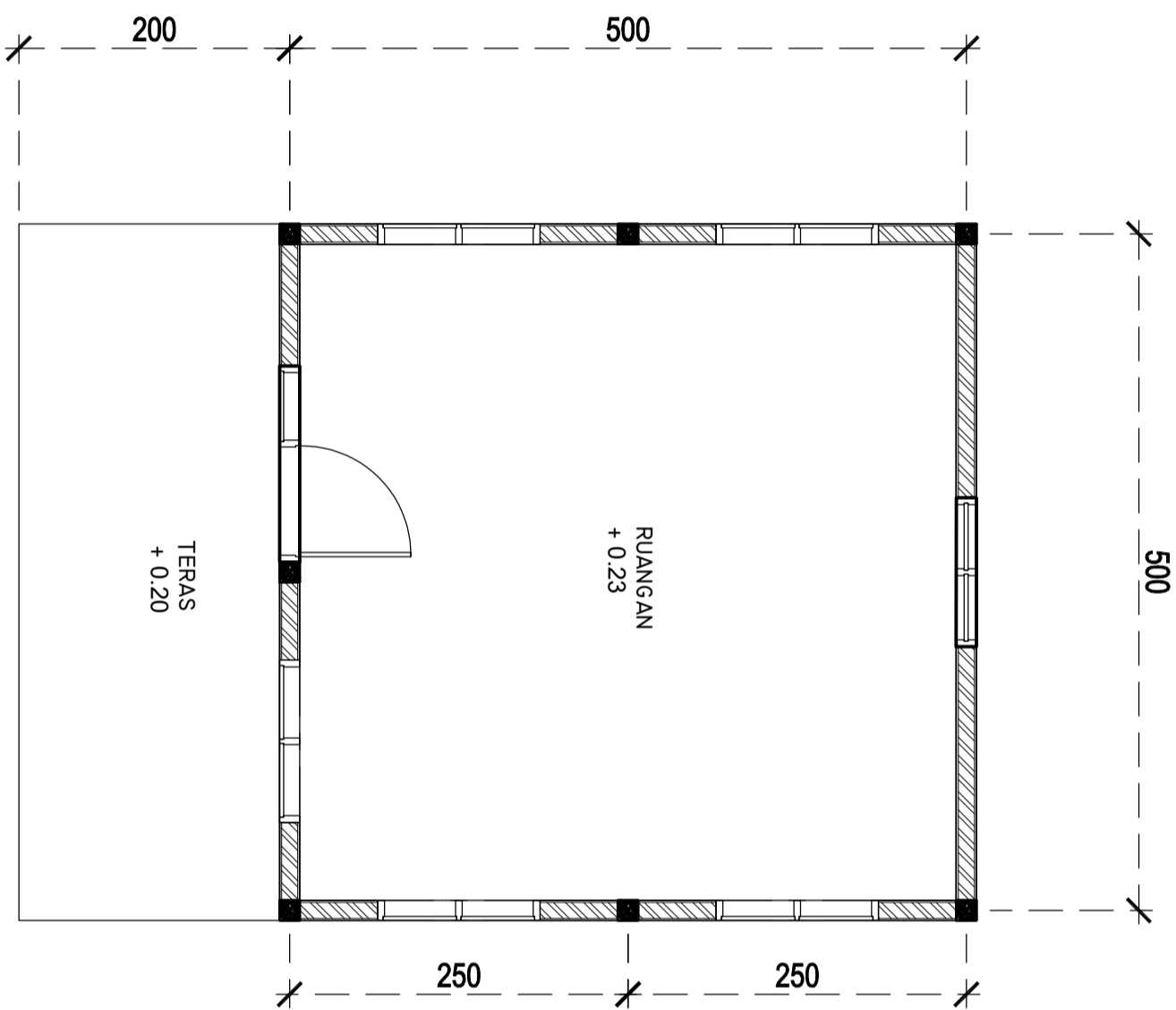

  
**DENAH EXISTING**  
SKALA 1 : 50

Catatan :

Penilik Proyek

  
PEMERINTAH  
PROVINSI SUMATERA UTARA  
DINAS KETAHANAN PANGAN,  
TANAMAN PANGAN DAN  
HORTIKULTURA  
Jl. Jend. Besar Abd. Haris Nasution No.6  
Pangkalalan Masyur Medan 20134

Pekerjaan

PERENCANAAN RENOVASI GUDANG ALSINTAN  
KABUPATEN TAPANULI SELATAN  
PROVINSI SUMATERA UTARA

Lokasi

UPT BENIH INDUK HORTIKULTURA  
ARSE SIPROK  
KAB. TAPANULI SELATAN

Mengetahui/Disetujui :

PENGGUNA ANGGARAN  
KEPALA DINAS KETAHANAN PANGAN TANAMAN PANGAN DAN  
HORTIKULTURA PROVINSI SUMATERA UTARA

Raijali, S.Sos, MSP  
NIP. 19670208.198611.1.001

Diperiksa :

PELABAT PELAKSANA TEKNIK KEGIATAN (PRTK)  
K.A. SUBBAG PROGRAM, AKUNTABILITAS DAN INFORMASI PUBLIK

Yusufahri Perangin Angin, SP, MP  
NIP. 19780802.1993201101.1.002  
Konsultansi Perencana :

  
**CV KARYA DUTA BERSAMA**  
CONSULTANT ENGINEERING  
Jalan Arisan Kelurahan Tiga Kecamatan Medan Utara  
No. 47 Medan, Sumatera Utara

Team Leader	Mangilar Pardede, ST	
Surveyor	Heri Kurnia, ST	
Drafter	Sola Sitompul, Amd	
Nama Gambar		Skala

TAMPAK

Tahun	No. Gambar	Jlh. Lembar
2023	2	28

  
**TAMPAK DEPAN EXISTING**  
SKALA 1 : 50

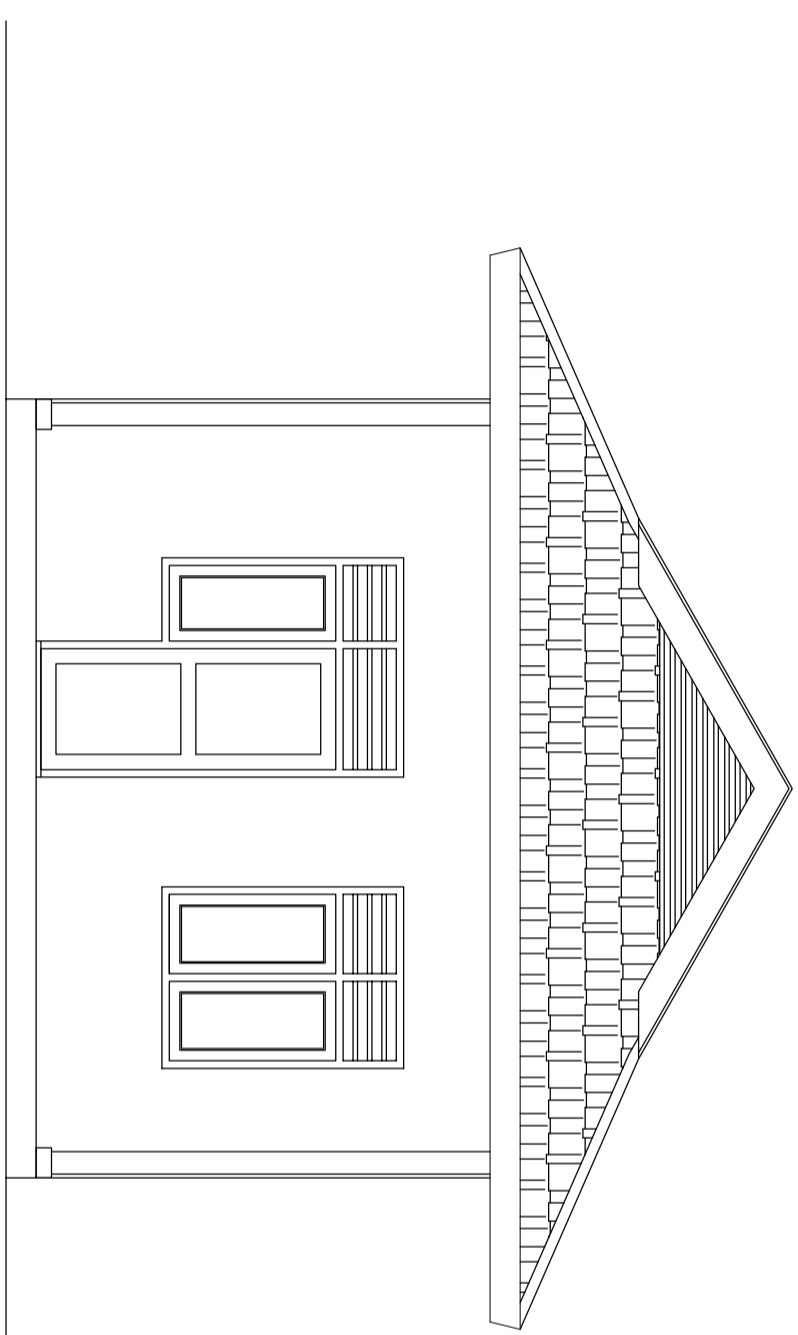

Catatan :

Penilik Proyek

  
PEMERINTAH  
PROVINSI SUMATERA UTARA  
DINAS KETAHANAN PANGAN,  
TANAMAN PANGAN DAN  
HORTIKULTURA  
Jl. Jend. Besar Abd. Haris Nasution No.6  
Pangkalalan Masyur Medan 20134

Pekerjaan

PERENCANAAN RENOVASI GUDANG ALSINTAN  
KABUPATEN TAPANULI SELATAN  
PROVINSI SUMATERA UTARA

Lokasi

UPT BENIH INDUK HORTIKULTURA  
ARSE SAPIROK  
KAB. TAPANULI SELATAN

Mengetahui/Ditetujui :

PENGGUNA ANGGARAN  
KEPALA DINAS KETAHANAN PANGAN TANAMAN PANGAN DAN  
HORTIKULTURA PROVINSI SUMATERA UTARA

Rajali, SSoes, MSP  
NIP. 19670208.198611.1.001

Diperiksa :

PELABAT PELAKSANA TEKNIK KEGIATAN (PPTS)  
K.A. SUBBAG PROGRAM, AKUNTABILITAS DAN INFORMASI PUBLIK

Yusufahri Perangin Angin, SP, MP  
NIP. 19780802.1993201101.1.002  
Konsultansi Perencana :

  
**CV KARYA DUTA BERSAMA**  
CONSULTANT ENGINEERING  
Jalan Arisan Perumahan Bumi Indah Perumahan Bumi Indah  
No. 19 Pangkajene, Makassar

Team Leader	Mangilar Pardede, ST	
Surveyor	Heri Kurnia, ST	
Drafter	Sola Sitompul, Amd	
Nama Gambar		Skala

**DENYAWIK**

Tahun	No. Gambar	Jlh. Lembar
2023	3	28

  
**TAMPAK SAMPIING EXISTING**  
SKALA 1 : 50

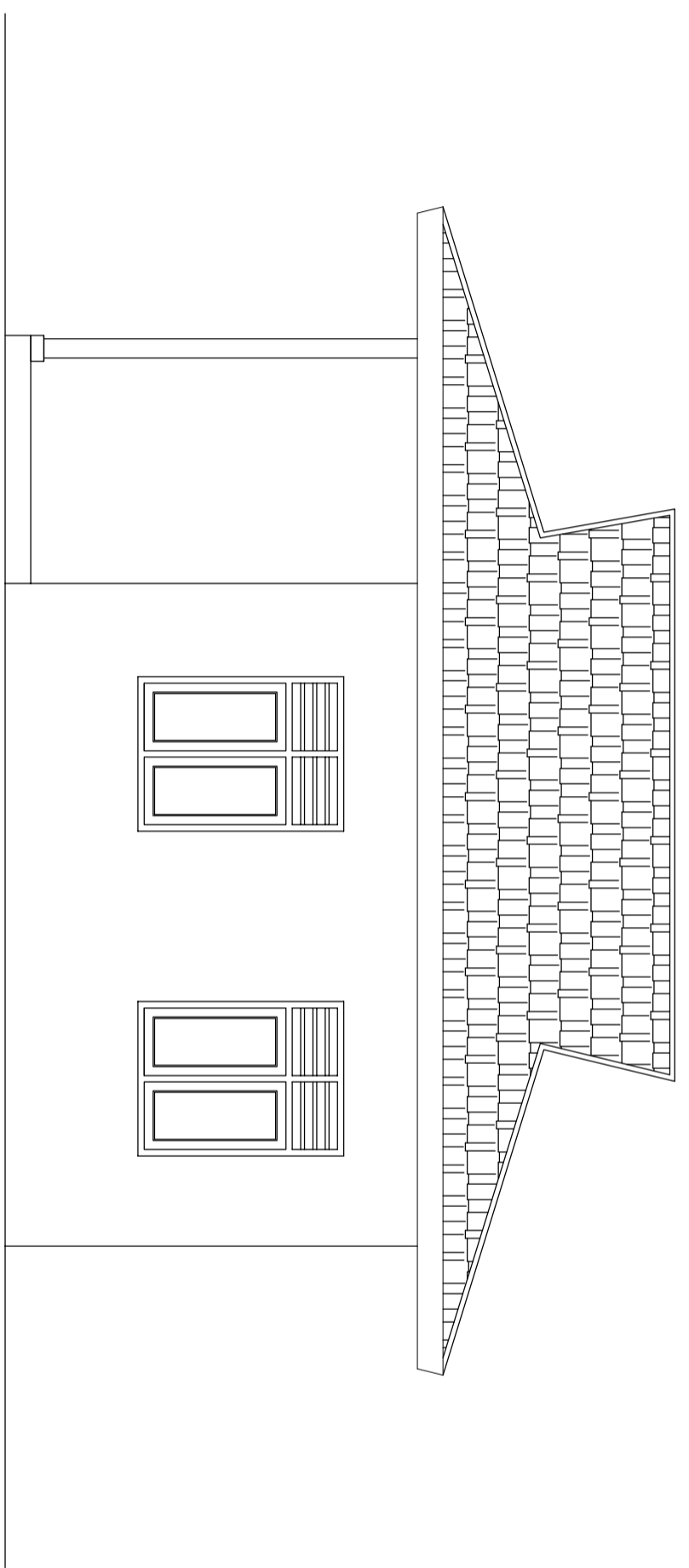

Catatan :

Penilik Proyek

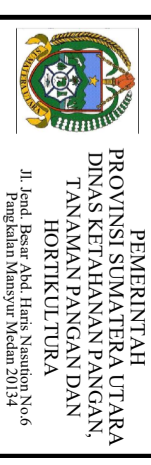

Pekerjaan

PERENCANAAN RENOVASI GUDANG ALSINTAN  
KABUPATEN TAPANULI SELATAN  
PROVINSI SUMATERA UTARA

Lokasi

UPT BENIH INDUK HORTIKULTURA  
ARSE SAPIROK  
KAB. TAPANULI SELATAN

Mengetahui/Disetujui :

PENGGUNA ANGGARAN  
KEPALA DINAS KEJAHANAN PANGANAN TANAMAN PANGANAN DAN  
HUTUKULTURA PROVINSI SUMATERA UTARA

Raijali, SSoes, MSP  
NIP. 19670208.198611.1.001

Diperiksa :

PELABAT PELAKSANA TEKNIK KEGIATAN (PPTS)  
K.A. SUBBAG PROGRAM, AKUNTABILITAS DAN INFORMASI PUBLIK

Yusufahri Perangin Angin, SP, MP  
NIP. 19780802.1993201101.1.002  
Konsultian Perencana :



Team Leader	Mangilar Pardede, ST	
Surveyor	Herri Kurnia, ST	
Drafter	Sola Sitompul, Amd	
Nama Gambar		Skala

**DENMARIK**

Tahun	No. Gambar	Jlh. Lembar
2023	4	28

  
**TAMPAK BELAKANG EXISTING**  
SKALA 1 : 50

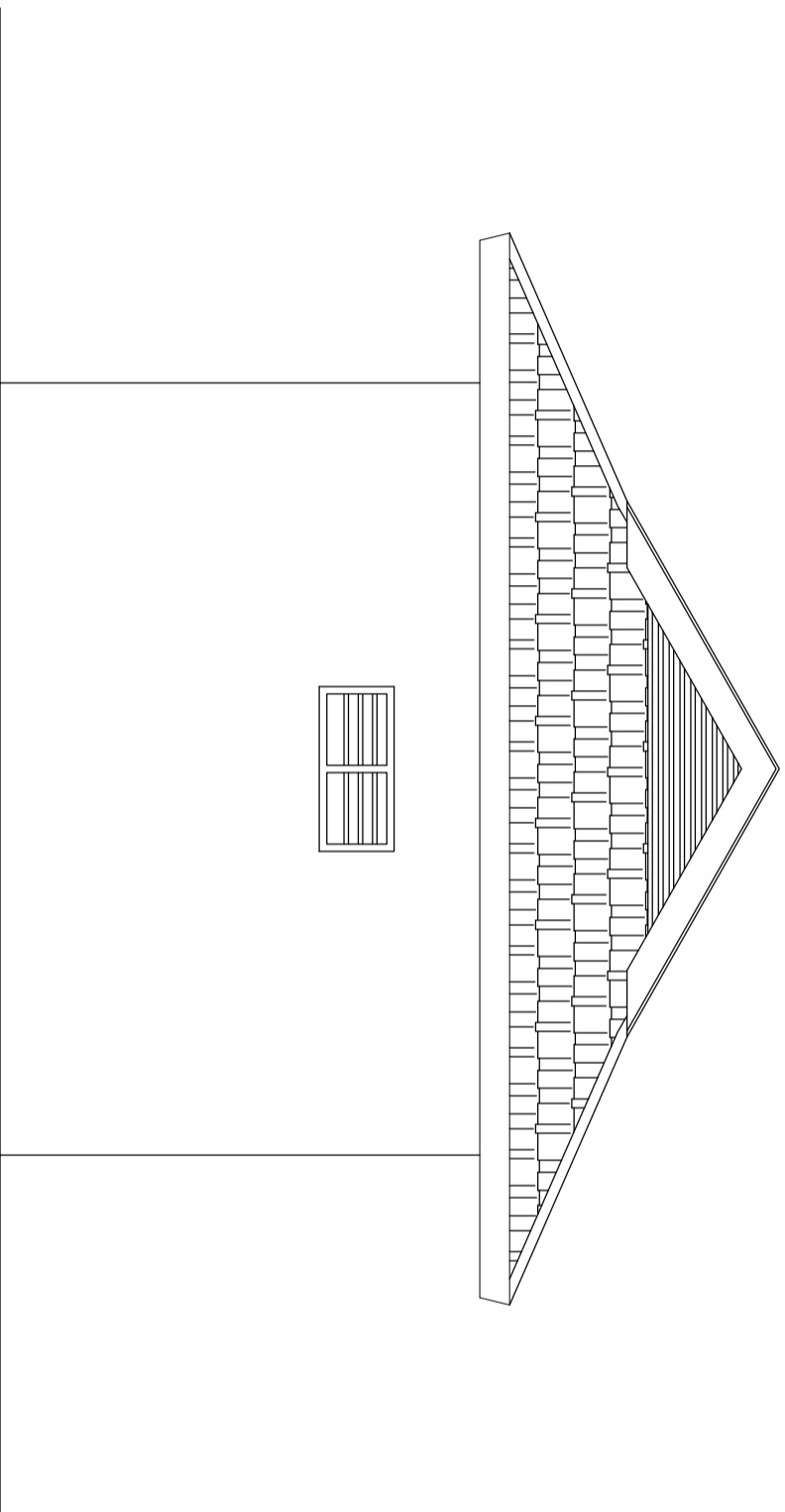



# GAMBAR RENCANA

# GAMBAR ARSITEKTUR

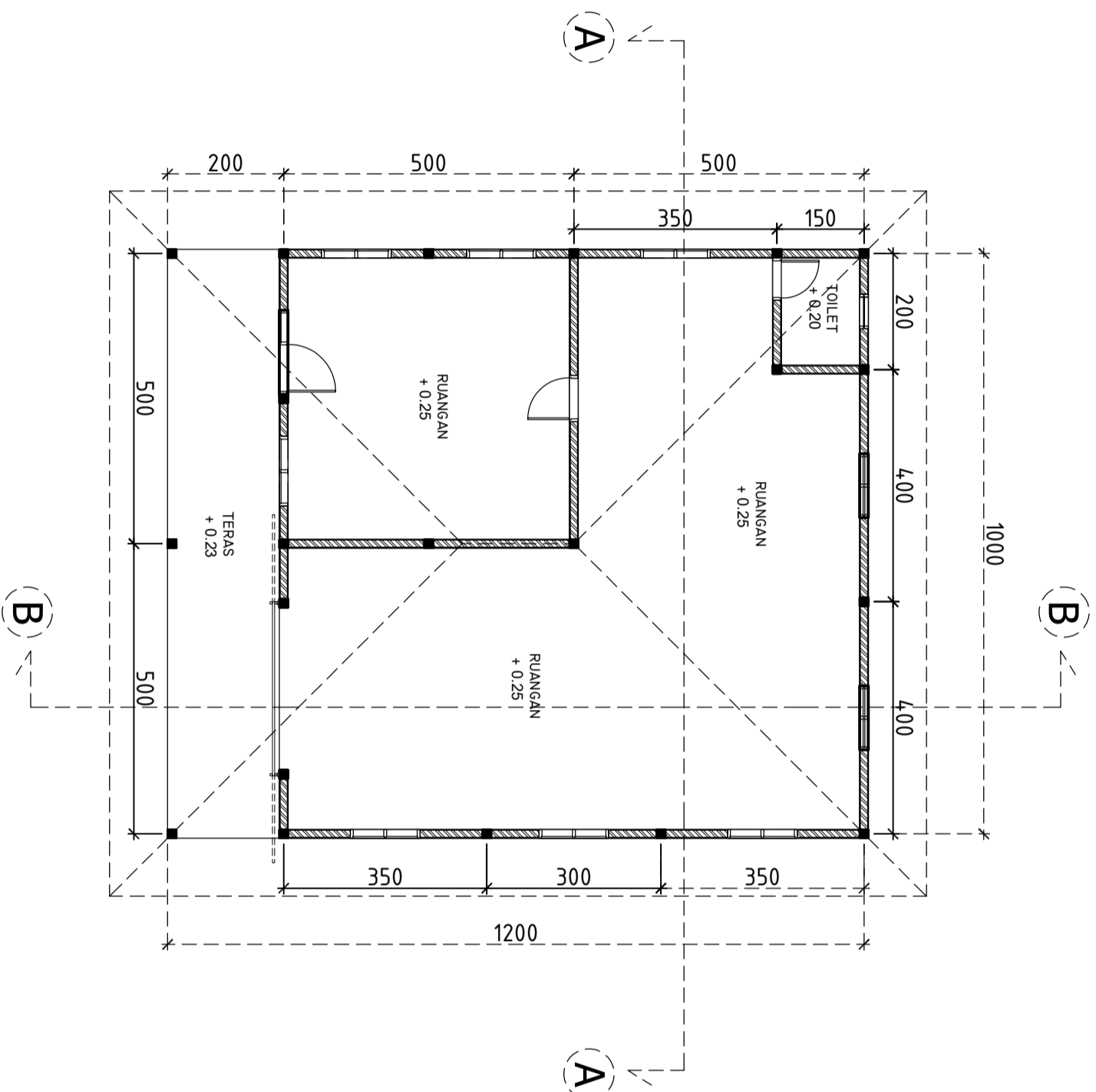



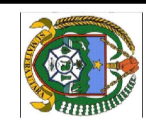

  
**DENAH RENCANA**
  
 SKALA 1 : 100

Catatan :		
Pemilik Proyek		
 <b>PEMERINTAH</b> <b>PROVINSI SUMATERA UTARA</b> <b>DINAS KETAHANAN PANGAN,</b> <b>TANAMAN PANGAN DAN</b> <b>HORTIKULTURA</b> Jl. Jend. Besar Abd. Haris Nasution No.6 Pangkajene Masyur Medan 20134		
Pekerjaan		
PERENCANAAN RENOVASI GUDANG ALSINTAN KABUPATEN TAPANULI SELATAN PROVINSI SUMATERA UTARA		
Lokasi		
UPT BENIH INDUK HORTIKULTURA ARSE SIPROK KAB. TAPANULI SELATAN		
Mengetahui/Disetujui :		
PENGGUNA ANGGARAN KEPALA DINAS KETAHANAN PANGAN TANAMAN PANGAN DAN HORTIKULTURA PROVINSI SUMATERA UTARA  NIP. 19670208.198611.1.001 <u>Rajali, S.Sos, MSP</u>		
Diperiksa :		
PELABAT PELAKSANA TEKNIK KEGIATAN (PPTK) K.A. SUBBAG PROGRAM, AKUNTABILITAS DAN INFORMASI PUBLIK  Yusfahri Perangin Aeng, SP, MP NIP. 19780802.1993201101.1.002		
Konsultansi Perencana :		
 <b>CV KARYA DUTA BERSAMA</b> <b>CONSULTANT ENGINEERING</b> <small>Jalan Arisan Gedung Teknik Industri Medan 20134</small>		
Team Leader	Mangilar Pardede, ST	
Surveyor	Heri Kurnia, ST	
Drafter	Sula Sitompul, Amd	
Nama Gambar		Skala
<b>DENAH</b>		
Tahun	No. Gambar	Jlh. Lembar
2023	1	28

Catatan :

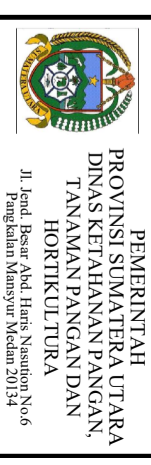
Penilik Proyek



Pekerjaan

PERENCANAAN RENOVASI GUDANG ALSINTAN  
KABUPATEN TAPANULI SELATAN  
PROVINSI SUMATERA UTARA

Lokasi

UPT BENIH INDUK HORTIKULTURA  
ARSE SAPIROK  
KAB. TAPANULI SELATAN

Mengetahui/Dietujui :

PENGGUNA ANGGARAN  
KEPALA DINAS KETAHANAN PANGAN TANAMAN PANGAN DAN  
HORTIKULTURA PROVINSI SUMATERA UTARA

Raijali, S.Sos, MSP  
NIP. 19670208.198611.1.001

Diperiksa :

PELABAT PELAKSANA TEKNIS KEGIATAN (PPTS)  
K.A. SUBBAG PROGRAM, AKUNTABILITAS DAN INFORMASI PUBLIK

Yusufahri Perangin Angin, SP, MP  
NIP. 19780802.1993201101.1.002  
Konsultansi Perencana :



Team Leader	Mangilar Pardede, ST	
Surveyor	Heri Kurnia, ST	
Drafter	Sola Sitompul, Amd	
Nama Gambar		Skala

TAMPAK

Tahun	No. Gambar	Jlh. Lembar
2023	2	28

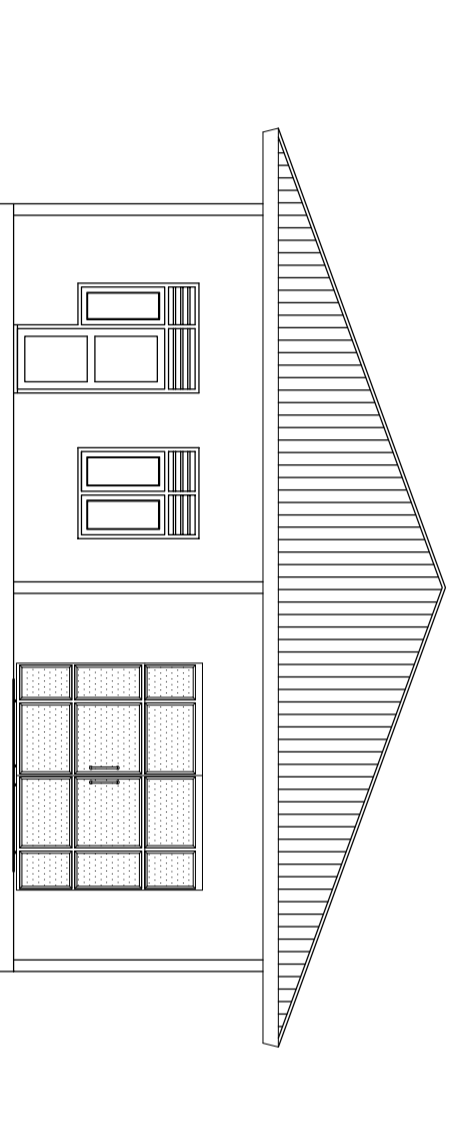

Catatan :

Penilik Proyek

  
PEMERINTAH  
PROVINSI SUMATERA UTARA  
DINAS KETAHANAN PANGAN,  
TANAMAN PANGAN DAN  
HORTIKULTURA  
Jl. Jend. Besar Abd. Haris Nasution No.6  
Pangkalalan Masyur Medan 20134

Pekerjaan

PERENCANAAN RENOVASI GUDANG ALSINTAN  
KABUPATEN TAPANULI SELATAN  
PROVINSI SUMATERA UTARA

Lokasi

UPT BENIH INDUK HORTIKULTURA  
ARSE SAPIROK  
KAB. TAPANULI SELATAN

Mengetahui/Ditetapkan :

PENGGUNA ANGGARAN  
KEPALA DINAS KETAHANAN PANGAN TANAMAN PANGAN DAN  
HORTIKULTURA PROVINSI SUMATERA UTARA

Rahali, S.Sos, MSP  
NIP. 19670208.198611.1.001

Diperiksa :

PELABAT PELAKSANA TEKNIK KEGIATAN (PPTK)  
K.A. SUBBAG PROGRAM, AKUNTABILITAS DAN INFORMASI PUBLIK

Yusufahri Perangin Angin, SP, MP  
NIP. 19780802.1993201101.1.002  
Konsultansi Perencana :

  
**CV KARYA DUTA BERSAMA**  
CONSULTANT ENGINEERING  
Jalan Jenderal Sudirman No. 100 Medan, Sumatera Utara

Team Leader	Mangilar Pardok, ST	
Surveyor	Heri Kurnia, ST	
Drafter	Sula Sitompul, Amd	
Nama Gambar		Skala

TAMPAK

Tahun	No. Gambar	Jlh. Lembar
2023	3	28

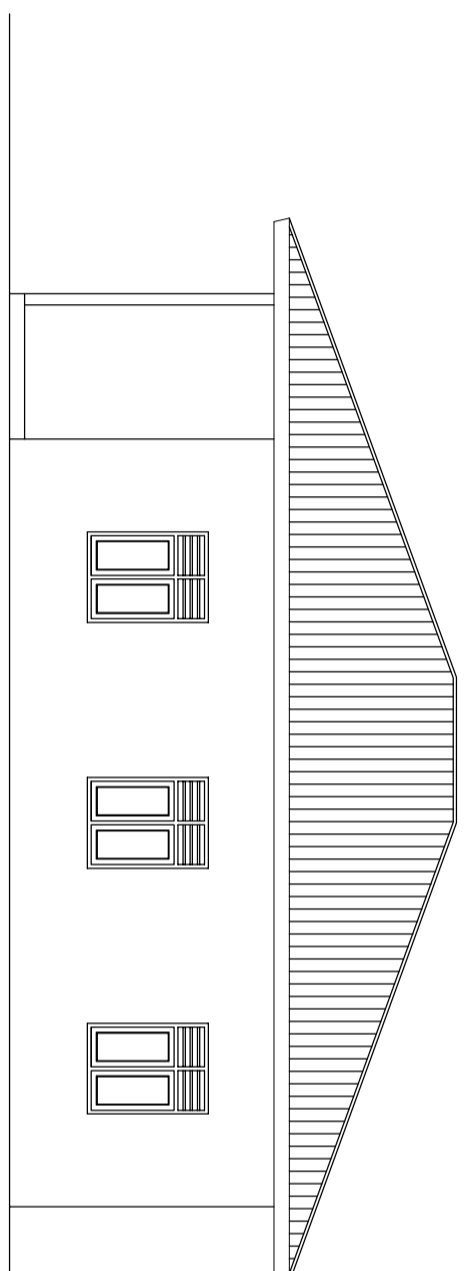

  
**TAMPAK SAMPIING KIRI**  
SKALA 1 : 100

Catatan :

Penilik Proyek



Pekerjaan

PERENCANAAN RENOVASI GUDANG ALSINTAN  
KABUPATEN TAPANULI SELATAN  
PROVINSI SUMATERA UTARA

Lokasi

UPT BENIH INDUK HORTIKULTURA  
ARSE SAPIROK  
KAB. TAPANULI SELATAN

Mengetahui/Dietujui :

PENGGUNA ANGGARAN  
KEPALA DINAS KETAHANAN PANGAN TANAMAN PANGAN DAN  
HORTIKULTURA PROVINSI SUMATERA UTARA

Rajali, S.Sos, MSP  
NIP. 19670208.198611.1.001

Diperiksa :

PELABAT PELAKSANA TEKNIK KEGIATAN (PPTS)  
K.A. SUBBAG PROGRAM, AKUNTABILITAS DAN INFORMASI PUBLIK

Yusufahri Perangin Angin, SP, MP  
NIP. 19780802.1993201101.1.002  
Konsultansi Perencana :

**CV KARYA DUTA BERSAMA**  
CONSULTANT ENGINEERING  
Jalan Arisan Kelurahan Tanah Putih Kecamatan Medan Barat Kota Medan Sumatera Utara

Team Leader	Mangilar Pardede, ST	
Surveyor	Heri Kurnia, ST	
Drafter	Sula Sitompul, Amd	
Nama Gambar		Skala

TAMPAK

Tahun	No. Gambar	Jlh. Lembar
-------	------------	-------------

2023 4 28

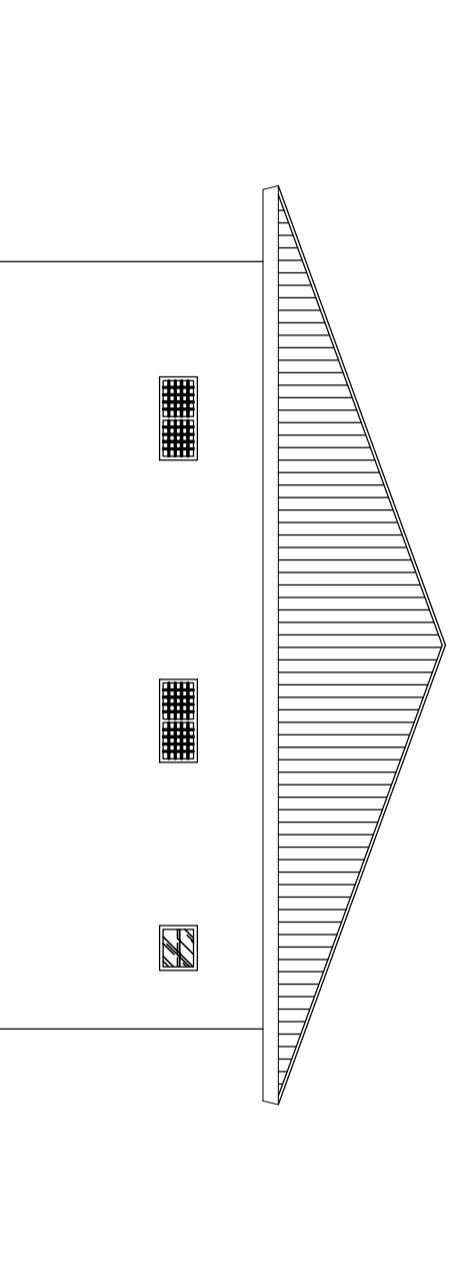

**TAMPAK BELAKANG**  
SKALA 1 : 100

Catatan :

Penilik Proyek

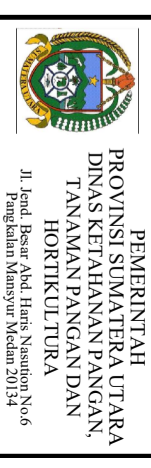

Pekerjaan

PERENCANAAN RENOVASI GUDANG ALSINTAN  
KABUPATEN TAPANULI SELATAN  
PROVINSI SUMATERA UTARA

Lokasi

UPT BENIH INDUK HORTIKULTURA  
ARSE SAPIROK  
KAB. TAPANULI SELATAN

Mengetahui/Dietujui :

PENGGUNA ANGGARAN  
KEPALA DINAS KETAHANAN PANGAN TANAMAN PANGAN DAN  
HORTIKULTURA PROVINSI SUMATERA UTARA

Raijali, S.Sos, MSP  
NIP. 19670208.198611.1.001

Diperiksa :

PELABAT PELAKSANA TEKNIK KEGIATAN (PPTK)  
K.A. SUBBAG PROGRAM, AKUNTABILITAS DAN INFORMASI PUBLIK

Yusufahri Perangin Anjin, SP, MP  
NIP. 19780802.1993201101.1.002  
Konsultansi Perencana :



Team Leader	Mangilar Pardede, ST	
Surveyor	Heri Kurnia, ST	
Drafter	Sola Sitompul, Amd	
Nama Gambar		Skala

TAMPAK

Tahun	No. Gambar	Jlh. Lembar
2023	5	28

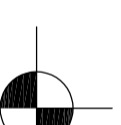
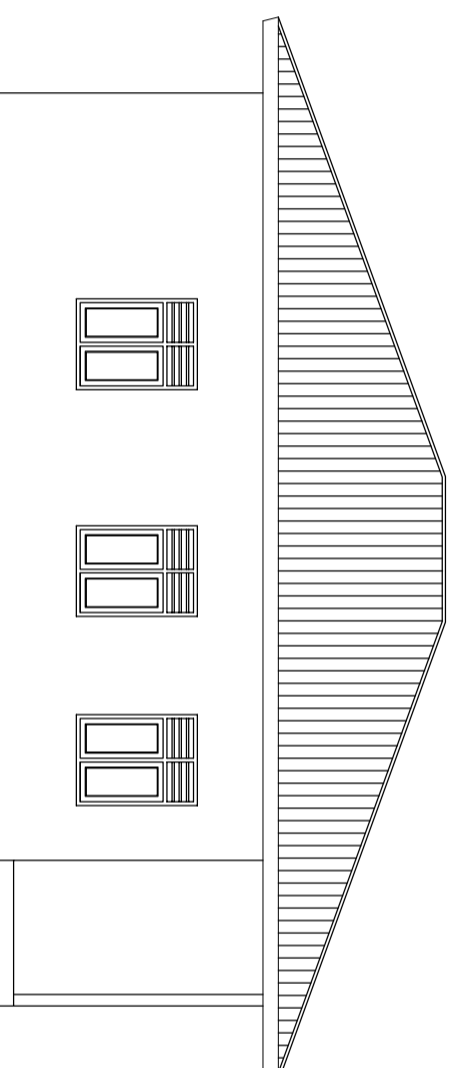

**TAMPAK SAMPIING KANAN**  
SKALA 1 : 100

Catatan :

Penilik Proyek

  
PEMERINTAH  
PROVINSI SUMATERA UTARA  
DINAS KETAHANAN PANGAN,  
TANAMAN PANGAN DAN  
HORTIKULTURA  
Jl. Jend. Besar Abd. Haris Nasution No.6  
Pangkalalan Mampyr Medan 20134

Pekerjaan

PERENCANAAN RENOVASI GUDANG ALSINTAN  
KABUPATEN TAPANULI SELATAN  
PROVINSI SUMATERA UTARA

Lokasi

UPT BENIH INDUK HORTIKULTURA  
ARSE SIPROK  
KAB. TAPANULI SELATAN

Mengetahui/Disetujui :

PENGGUNA ANGGARAN  
KEPALA DINAS KETAHANAN PANGAN TANAMAN PANGAN DAN  
HORTIKULTURA PROVINSI SUMATERA UTARA

Raijali, S.Sos, MSP  
NIP. 19670208.198611.1.001

Diperiksa :

PELABAT PELAKSANA TEKNIK KEGIATAN (PPTS)  
K.A. SUBBAG PROGRAM, AKUNTABILITAS DAN INFORMASI PUBLIK

Yusufahri Perangin Aengin, SP, MP  
NIP. 19780802.1993201101.1.002

Konsultansi Perencana :

  
CV KARYA DUTA BERSAMA  
CONSULTANT ENGINEERING

Team Leader	Mangilar Pardede, ST
Surveyor	Herri Kurnia, ST
Drafter	Sola Sitompul, Amd
Nama Gambar	Skala

POTONGAN

Tahun	No. Gambar	Jlh. Lembar
-------	------------	-------------

2023

6

28

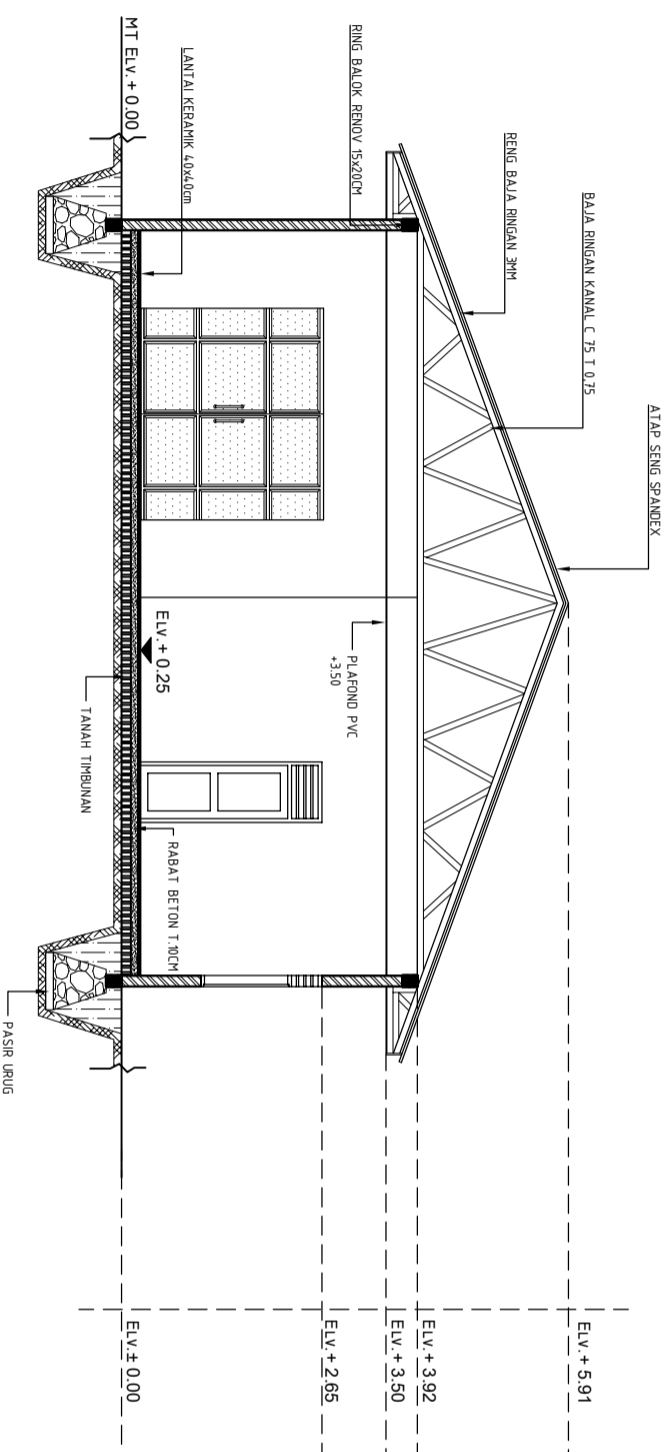

  
POTONGAN A-A  
SKALA 1 : 100

Catatan :

Penilik Proyek

  
PEMERINTAH  
PROVINSI SUMATERA UTARA  
DINAS KETAHANAN PANGAN,  
TANAMAN PANGAN DAN  
HORTIKULTURA  
Jl. Jend. Besar Abd. Haris Nasution No.6  
Pangkalalan Mampyr Medan 20134

Pekerjaan

PERENCANAAN RENOVASI GUDANG ALSINTAN  
KABUPATEN TAPANULI SELATAN  
PROVINSI SUMATERA UTARA

Lokasi

UPT BENIH INDUK HORTIKULTURA  
ARSE SAPIROK  
KAB. TAPANULI SELATAN

Mengetahui/Disetujui :

PENGGUNA ANGGARAN  
KEPALA DINAS KETAHANAN PANGAN TANAMAN PANGAN DAN  
HORTIKULTURA PROVINSI SUMATERA UTARA

Rajali, S.Sos, MSP  
NIP. 19670208.198611.1.001

Diperiksa :

PELABAT PELAKSANA TEKNIK KEGIATAN (PPTK)  
KA. SUBBAG PROGRAM, AKUNTABILITAS DAN INFORMASI PUBLIK

Yusufahri Perangin Angin, SP, MP  
NIP. 19780802.1993201101.1.002

Konsultansi Perencana :

  
**CV KARYA DUTA BERSAMA**  
CONSULTANT ENGINEERING

Team Leader	Mangilar Pardede, ST	
Surveyor	Heri Kurnia, ST	
Drafter	Sula Sitompul, Amd	
Nama Gambar		Skala

POTONGAN

Tahun	No. Gambar	Jlh. Lembar
-------	------------	-------------

2023

7

28

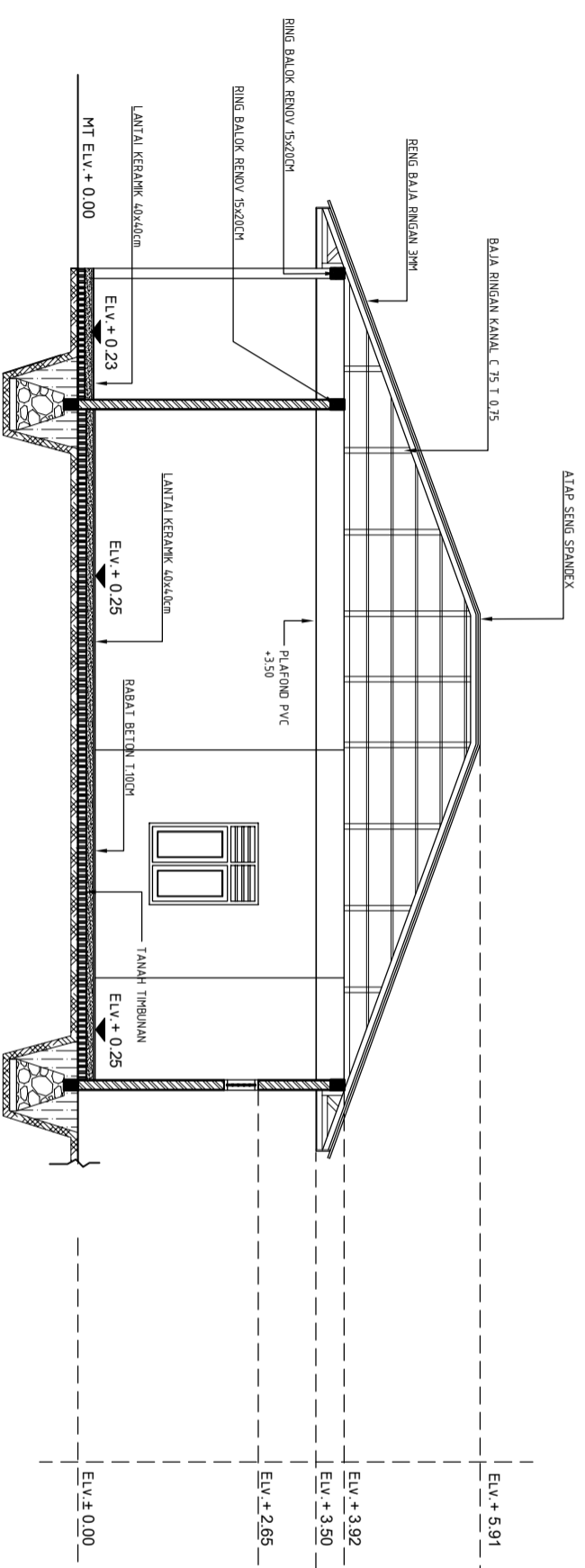

  
**POTONGAN B-B**  
SKALA 1 : 100

Catatan :

Pemilik Proyek

  
PEMERINTAH  
PROVINSI SUMATERA UTARA  
DINAS KETAHANAN PANGAN,  
TANAMAN PANGAN DAN  
HORTIKULTURA  
Jl. Jend. Besar Abdul Haris Nasution No.6  
Pangrehatan Mamsyur Medan 20134

Pekerjaan

PERENCANAAN RENOVASI GUDANG ALSINTAN  
KABUPATEN TAPANULI SELATAN  
PROVINSI SUMATERA UTARA

Lokasi

UPT BENIH INDUK HORTIKULTURA  
ARSE SIPROK  
KAB. TAPANULI SELATAN

Mengetahui/Ditetapkan :

PENGUNA ANGGARAN  
KEPALA DINAS KETAHANAN PANGAN, TANAMAN PANGAN DAN  
HORTIKULTURA PROVINSI SUMATERA UTARA

Rajali, S.Sos, MSP  
NIP. 19670208.198611.1.001

Diperiksa :

PEJABAT PELAKSANA TEKNIK KEGIATAN (PPTK)  
KA. SUBBAG PROGRAM, AKUNTABILITAS DAN INFORMASI TERBUKA

Yusfahri Perangin Angin, SP, MP  
NIP. 19780802.1993201101.1.002

Konsultan Perencana :

  
CV. KARYA DUTA BERSAMA  
CONSULTANT ENGINEERING  
Jalan Jember Medan 22222 Medan 20134

Team Leader	Mangilar Pardede, ST	
Surveyor	Heri Kurnia, ST	
Drafter	Sola Siompul, Amd	
Nama Gambar		Skala
RENCANA PLAFOND		

Tahun	No. Gambar	Jlh. Lembar
2023	8	28

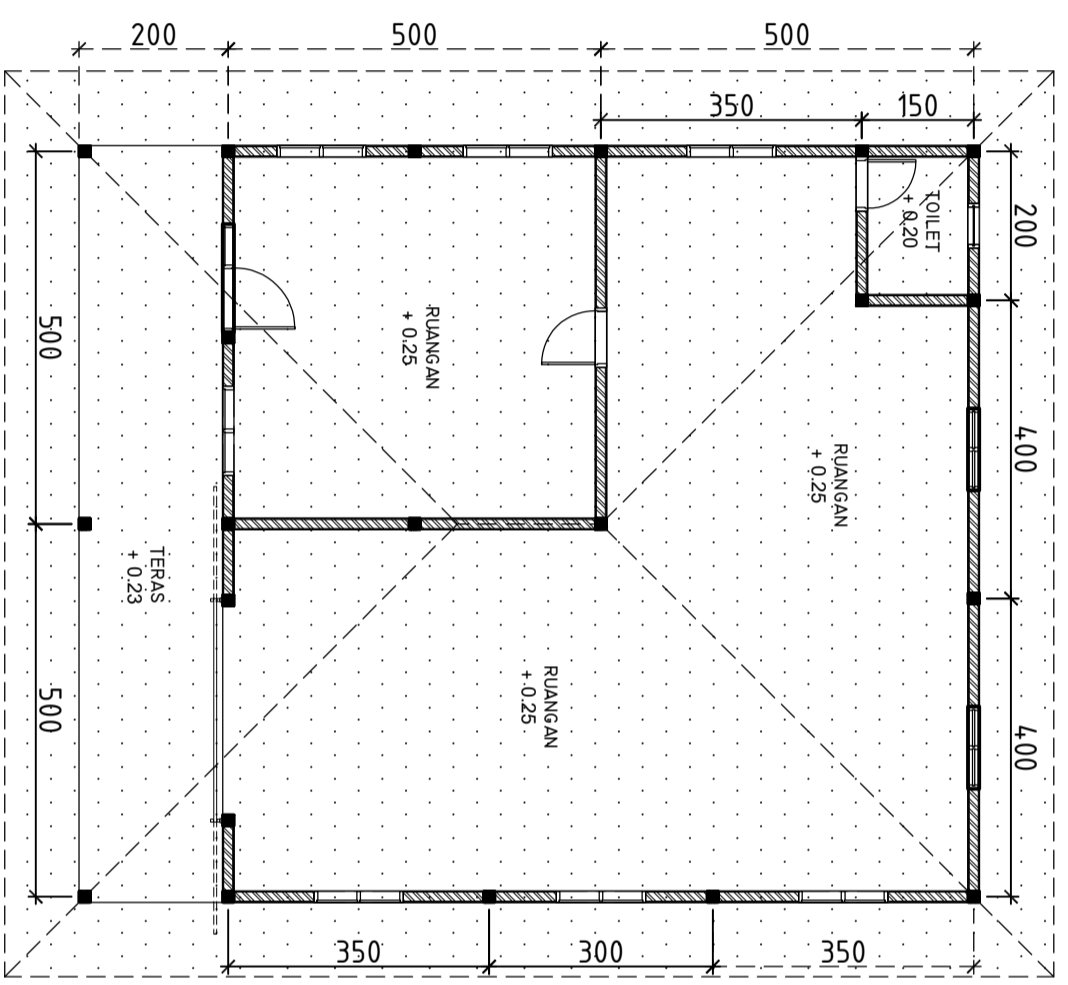

  
**DENAH PLAFOND**  
SKALA 1 : 100



Catatan :

Penilik Proyek

  
PEMERINTAH  
PROVINSI SUMATERA UTARA  
DINAS KETAHANAN PANGAN,  
TANAMAN PANGAN DAN  
HORTIKULTURA  
Jl. Jend. Besar Abd. Haris Nasution No.6  
Pangkalalan Masyur Medan 20134

Pekerjaan

PERENCANAAN RENOVASI GUDANG ALSINTAN  
KABUPATEN TAPANULI SELATAN  
PROVINSI SUMATERA UTARA

Lokasi

UPT BENIH INDUK HORTIKULTURA  
ARSE SAPIROK  
KAB. TAPANULI SELATAN

Mengetahui/Disetujui :

PENGGUNA ANGGARAN  
KEPALA DINAS KETAHANAN PANGAN TANAMAN PANGAN DAN  
HORTIKULTURA PROVINSI SUMATERA UTARA

Raijali, S.Sos, MSP  
NIP. 19670208.198611.1.001

Diperiksa :

PELABAT PELAKSANA TEKNIK KEGIATAN (PPTK)  
K.A. SUBBAG PROGRAM, AKUNTABILITAS DAN INFORMASI PUBLIK

Yusufahri Perangin Aengin, SP, MP  
NIP. 19780802.1993201101.1.002

Konsultansi Perencana :

  
CV KARYA DUTA BERSAMA  
CONSULTANT ENGINEERING

Team Leader	Mangilar Pardede, ST	
Surveyor	Herri Kurnia, ST	
Drafter	Sola Sitompul, Amd	
Nama Gambar		Skala

RENCANA KERAMIK

Tahun	No. Gambar	Jlh. Lembar
-------	------------	-------------

2023 9 28

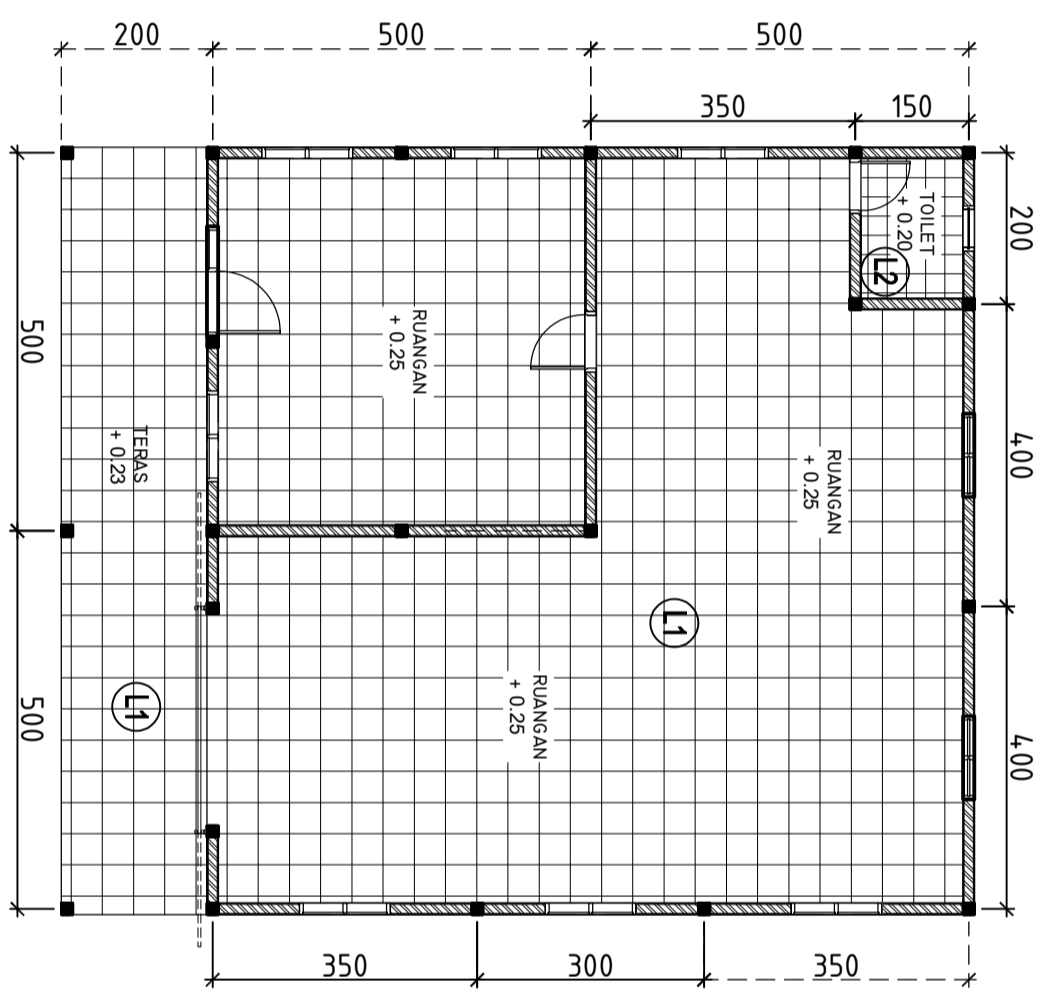

L1 LANTAI KERAMIK 40X40 CM

L2 LANTAI KERAMIK 25X25 CM

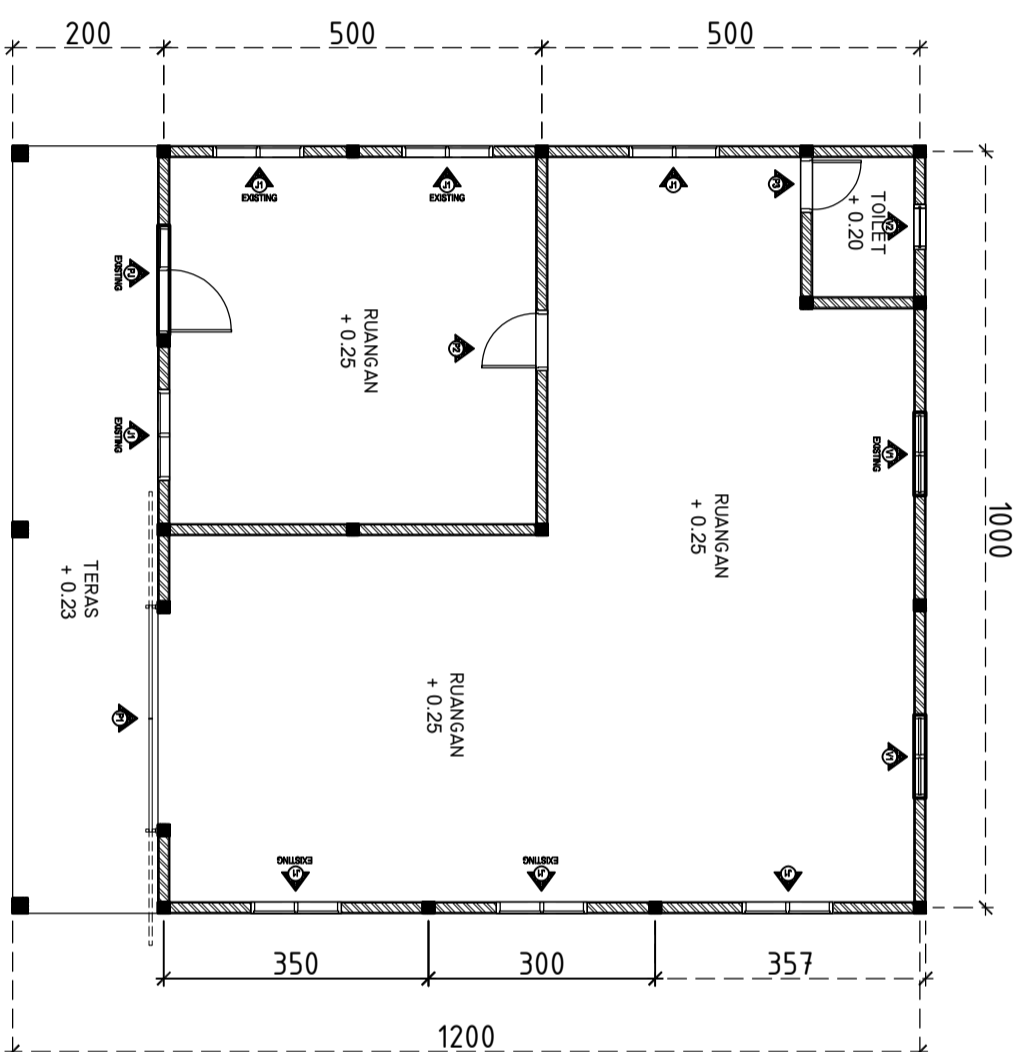

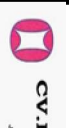
Catatan :		
Pemilik Proyek		
 <p>PEMERINTAH PROVINSI SUMATERA UTARA DINAS KETAHANAN PANGAN, TANAMAN PANGAN DAN HORTIKULTURA</p> <p>Jl. Jend. Besar Abd. Haris Nasution No.6 Pangkalalan Mampyr Medan 20134</p>		
Pekerjaan		
PERENCANAAN RENOVASI GUDANG ALSINTAN KABUPATEN TAPANULI SELATAN PROVINSI SUMATERA UTARA		
Lokasi		
UPT BENIH INDUK HORTIKULTURA ARSE SIPROK KAB. TAPANULI SELATAN		
Mengetahui/Diestujui :		
<p>PENGGUNA ANGGARAN KEPALA DINAS KETAHANAN PANGAN TANAMAN PANGAN DAN HORTIKULTURA PROVINSI SUMATERA UTARA</p> <p><u>Raijali, S.Sos, MSP</u> NIP. 19670208.198611.1.001</p>		
Diperiksa :		
<p>PELABAT PELAKSANA TEKNIS KEGIATAN (PPTS) K.A. SUBBAG PROGRAM, AKUNTABILITAS DAN INFORMASI PUBLIK</p> <p>Yusufahri Perangin Angin, SP, MP NIP. 19780802.1993201101.1.002</p>		
Konsultansi Perencana :		
 <p>CV KARYA DUTA BERSAMA CONSULTANT ENGINEERING</p>		
Team Leader	Mangilar Pardede, ST	
Surveyor	Herri Kurnia, ST	
Drafter	Sola Sitompul, Amd	
Nama Gambar		Skala
RENCANA KUSEN		
Tahun	No. Gambar	Jlh. Lembar
2023	10	28

 **DENAH KUSEN**  
SKALA 1 : 100

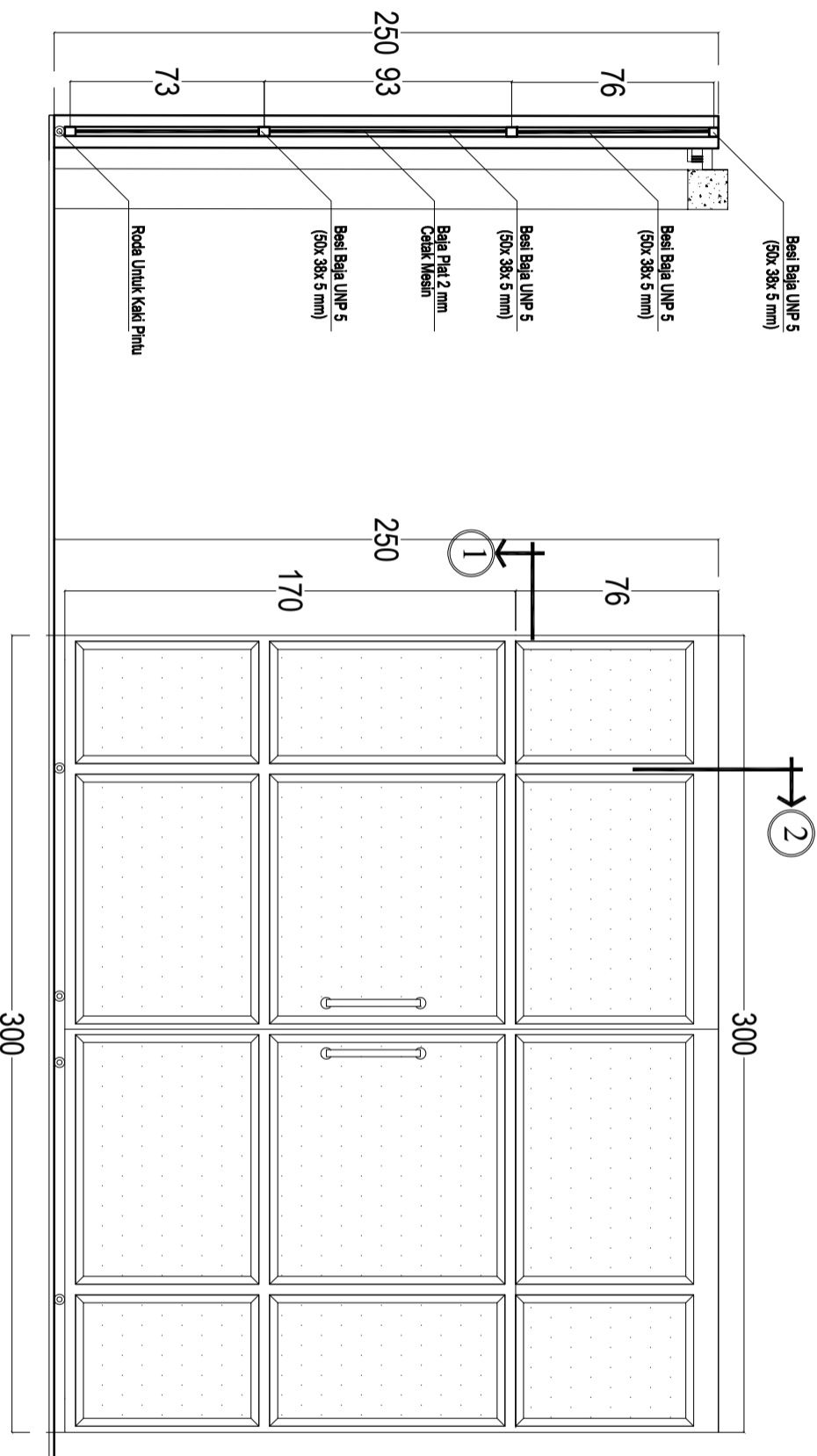

**POTONGAN 2**  
SKALA 1 : 25

**TAMPAK DEPAN P1**  
SKALA 1 : 25

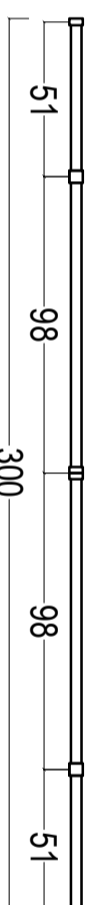

**POTONGAN 1**  
SKALA 1 : 25

**DETAIL KUSEN**  
SKALA 1 : 25

Catatan :

Pemilik Proyek



PEMERINTAH  
PROVINSI SUMATERA UTARA  
DINAS KEJAHATAN PANGAN,  
TANAMAN PANGAN DAN  
HORTIKULTURA  
Jl. Jend. Besar Herti Nasution No.6  
Pangkajene Mamasur Medan 20134

Pekerjaan

PERENCANAAN RENOVASI GUDANG AL-SINTAN  
KABUPATEN TAPANULI SELATAN  
PROVINSI SUMATERA UTARA

Lokasi

UPT BENIH INDUK HORTIKULTURA  
ARSE SIPROK  
KAB. TAPANULI SELATAN

Mengetahui/Discujui :

PENGGUNA ANGGARAN  
KEPALA DINAS KEJAHATAN PANGAN TANAMAN PANGAN DAN  
HORTIKULTURA PROVINSI SUMATERA UTARA

Rajali, S.Sos, MSP  
NIP. 19670208.198611.1.001

Diperiksa :

PELABAT PELAKSANA TEKNIKS KEGIATAN (PPTK)  
K.A. SUBBAG PROGRAM, AKUNTABILITAS DAN INFORMASI PUBLIK

Yusfahri Perangin Angin, SP, MP  
NIP. 19780802.1993201101.1.002

Konsultian Perencana :



Team Leader	Mangilar Pudock, ST
Surveyor	Heri Kuma, ST
Drafter	Soha Sitompul, Amd
Nama Gambar	Skala

DETAIL KUSEN

Tahun	No. Gambar	Jlh. Lembar
2023	11	28

Catatan :

Penilik Proyek

  
PEMERINTAH  
PROVINSI SUMATERA UTARA  
DINAS KETAHANAN PANGAN,  
TANAMAN PANGAN DAN  
HORTIKULTURA  
Jl. Jend. Besar Abd. Haris Nasution No.6  
Pangkalalan Masyur Medan 20134

Pekerjaan

PERENCANAAN RENOVASI GUDANG ALSINTAN  
KABUPATEN TAPANULI SELATAN  
PROVINSI SUMATERA UTARA

Lokasi

UPT BENIH INDUK HORTIKULTURA  
ARSE SAPIROK  
KAB. TAPANULI SELATAN

Mengetahui/Disetujui :

PENGGUNA ANGGARAN  
KEPALA DINAS KETAHANAN PANGAN TANAMAN PANGAN DAN  
HORTIKULTURA PROVINSI SUMATERA UTARA

Rajali, S.Sos, MSP  
NIP. 19670208.198611.1.001

Diperiksa :

PELABAT PELAKSANA TEKNIK KEGIATAN (PPTK)  
K.A. SUBBAG PROGRAM, AKUNTABILITAS DAN INFORMASI PUBLIK

Yusufahri Perangin Angin, SP, MP  
NIP. 19780802.1993201101.1.002  
Konsultansi Perencana :

  
**CV KARYA DUTA BERSAMA**  
CONSULTANT ENGINEERING  
Jalan Arisan Kelurahan Sei Putih Kecamatan Medan Barat Kota Medan  
No. 19 P. K. Medan, Medan

Team Leader	Mangilar Pardede, ST	
Surveyor	Heri Kurnia, ST	
Drafter	Sula Sitompul, Amd	
Nama Gambar		Skala

DETAIL KUSEN

Tahun	No. Gambar	Jlh. Lembar
-------	------------	-------------

2023 12 28

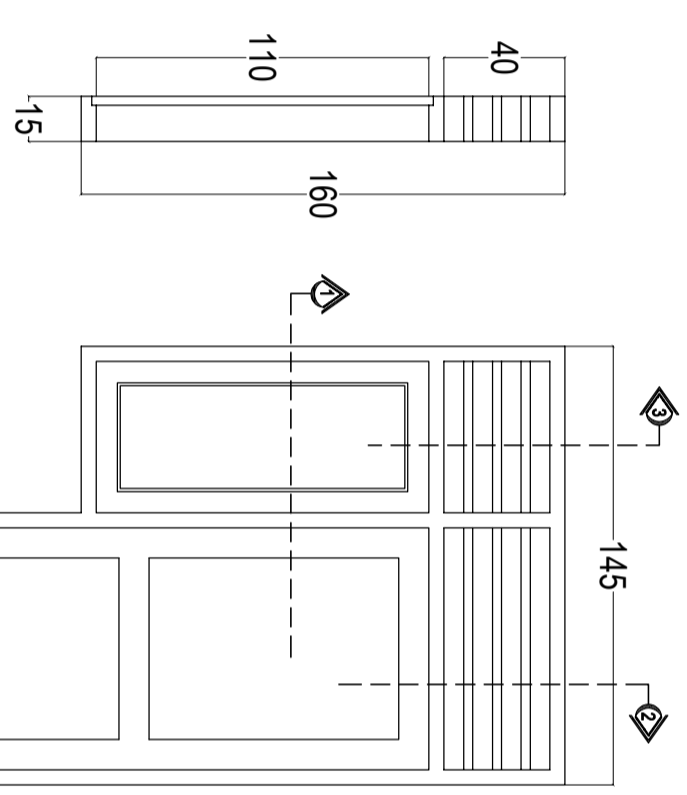

**POTONGAN 3**  
SKALA 1 : 25

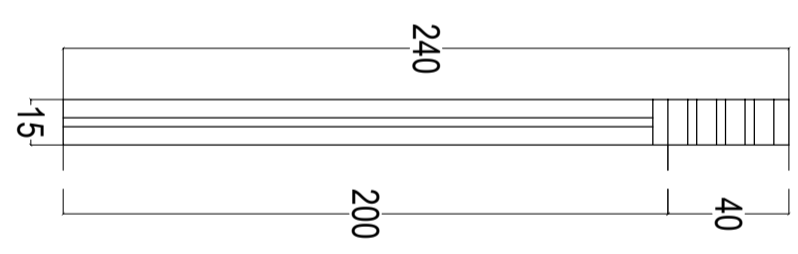

**TAMPAK DEPAN PJ**  
SKALA 1 : 25

**POTONGAN 2**  
SKALA 1 : 25

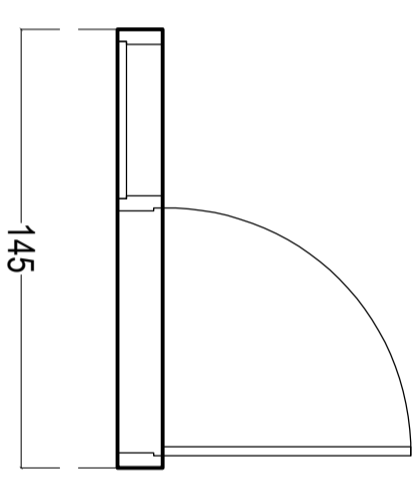

**POTONGAN 1**  
SKALA 1 : 25

  
**DETAIL KUSEN**  
SKALA 1 : 25

Catatan :

Penilik Proyek

  
PEMERINTAH  
PROVINSI SUMATERA UTARA  
DINAS KETAHANAN PANGAN,  
TANAMAN PANGAN DAN  
HORTIKULTURA  
Jl. Jend. Besar Abd. Haris Nasution No.6  
Pangkalalan Masyur Medan 20134

Pekerjaan

PERENCANAAN RENOVASI GUDANG ALSINTAN  
KABUPATEN TAPANULI SELATAN  
PROVINSI SUMATERA UTARA

Lokasi

UPT BENIH INDUK HORTIKULTURA  
ARSE SAPIROK  
KAB. TAPANULI SELATAN

Mengetahui/Disetujui :

PENGGUNA ANGGARAN  
KEPALA DINAS KETAHANAN PANGAN TANAMAN PANGAN DAN  
HORTIKULTURA PROVINSI SUMATERA UTARA

Rajali, SSoes, MSP  
NIP. 19670208.198611.1.001

Diperiksa :

PELABAT PELAKSANA TEKNIS KEGIATAN (PRTK)  
K.A. SUBBAG PROGRAM, AKUNTABILITAS DAN INFORMASI PUBLIK

Yusufahri Perangin Angin, SP, MP  
NIP. 19780802.1993201101.1.002

Konsultansi Perencana :

  
CV KARYA DUTA BERSAMA  
CONSULTANT ENGINEERING  
Jalan Medan Deli, Medan 20136  
Telp. 061-7080000

Team Leader	Mangilar Pardede, ST	
Surveyor	Heri Kurnia, ST	
Drafter	Sula Sitompul, Amd	
Nama Gambar		Skala

DETAIL KUSEN

Tahun	No. Gambar	Jlh. Lembar
-------	------------	-------------

2023 13 28

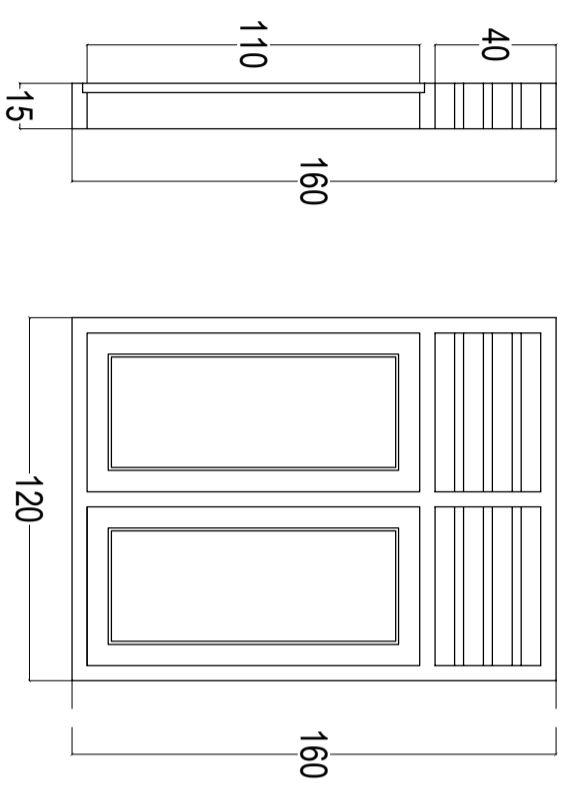

**POTONGAN 2**  
SKALA 1 : 25

**JENDELA J1 (2bh)**  
SKALA 1 : 25

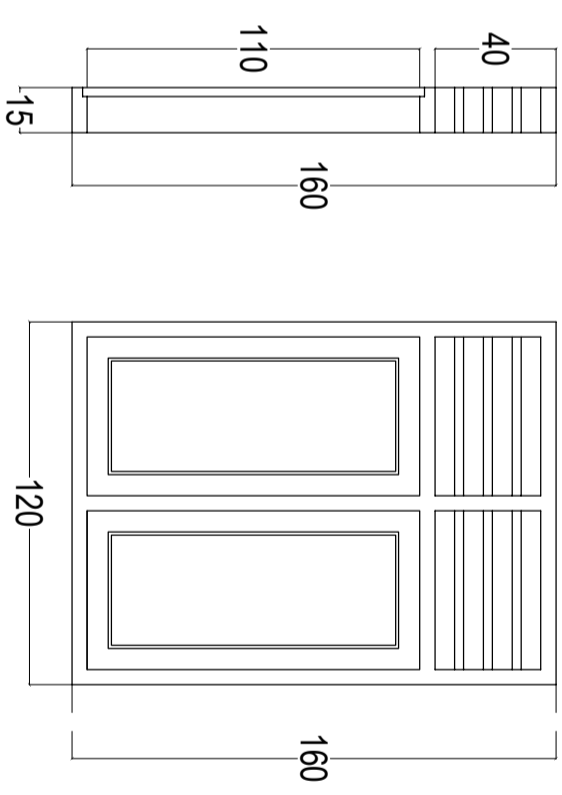

**POTONGAN 2**  
SKALA 1 : 25

**JENDELA J1 EXISTING (5bh)**  
SKALA 1 : 25

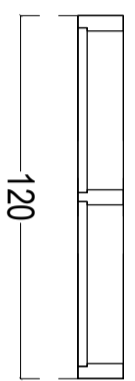

**POTONGAN 1**  
SKALA 1 : 25

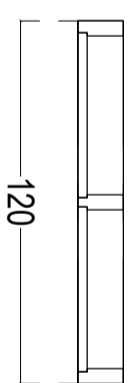

**POTONGAN 1**  
SKALA 1 : 25

**DETAIL KUSEN**  
SKALA 1 : 25

Catatan :

Penilik Proyek

  
PEMERINTAH  
PROVINSI SUMATERA UTARA  
DINAS KETAHANAN PANGAN,  
TANAMAN PANGAN DAN  
HORTIKULTURA  
Jl. Jend. Besar Abd. Haris Nasution No.6  
Pangkalalan Mangsir Medan 20134

Pekerjaan

PERENCANAAN RENOVASI GUDANG ALSINTAN  
KABUPATEN TAPANULI SELATAN  
PROVINSI SUMATERA UTARA

Lokasi

UPT BENIH INDUK HORTIKULTURA  
ARSE SAPIROK  
KAB. TAPANULI SELATAN

Mengetahui/Disetujui :

PENGGUNA ANGGARAN  
KEPALA DINAS KETAHANAN PANGAN TANAMAN PANGAN DAN  
HORTIKULTURA PROVINSI SUMATERA UTARA

Rajali, S.Sos, MSP  
NIP. 19670208.198611.1.001

Diperiksa :

PELABAT PELAKSANA TEKNIK KEGIATAN (PPTK)  
K.A. SUBBAG PROGRAM, AKUNTABILITAS DAN INFORMASI PUBLIK

Yusufahri Perangin Angin, SP, MP  
NIP. 19780802.1993201101.1.002

Konsultansi Perencana :

  
CV KARYA DUTA BERSAMA  
CONSULTANT ENGINEERING  
Jalan Medan Deli, Medan 20136  
Telp. 061-7080000

Team Leader	Mangilar Pardede, ST	
Surveyor	Heri Kurnia, ST	
Drafter	Sola Sitompul, Amd	
Nama Gambar		Skala

DETAIL KUSEN

Tahun	No. Gambar	Jlh. Lembar
-------	------------	-------------

2023

14

28

  
**DETAIL KUSEN**  
SKALA 1 : 25

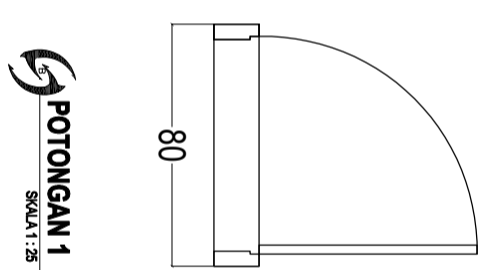
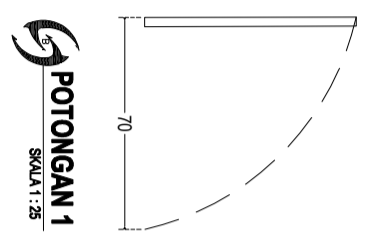
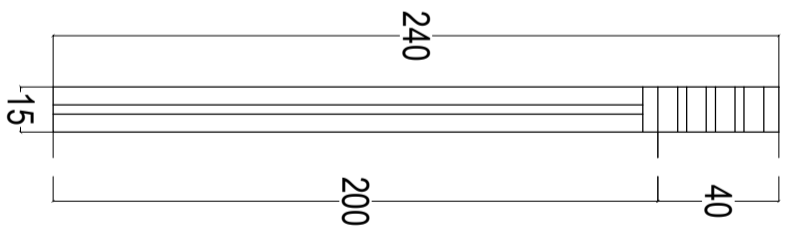
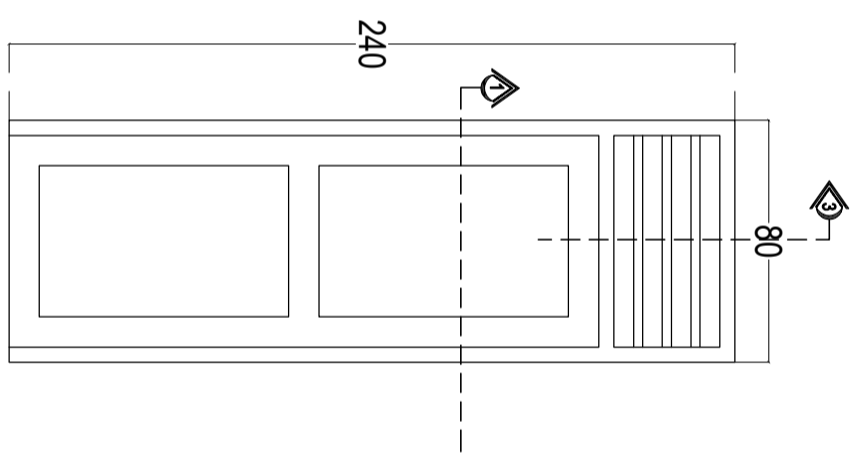
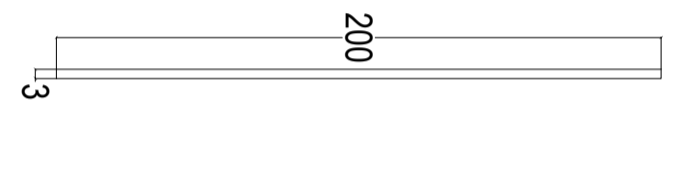
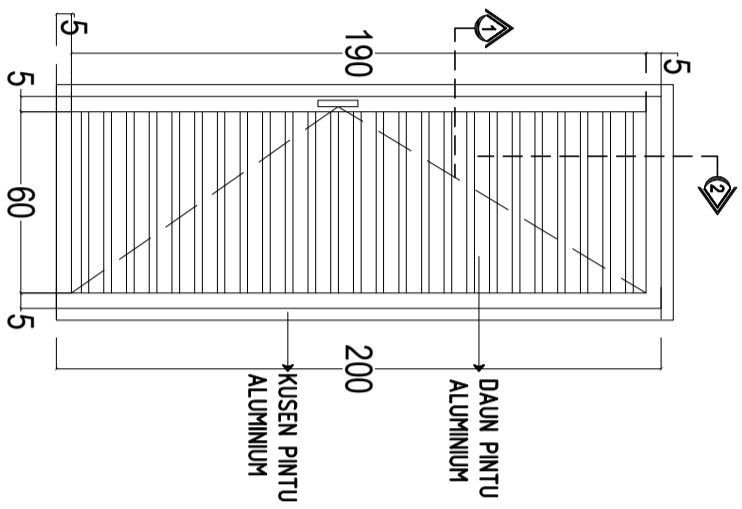

Catatan :

Penilik Proyek



PEMERINTAH  
PROVINSI SUMATERA UTARA  
DINAS KETAHANAN PANGAN,  
TANAMAN PANGAN DAN  
HORTIKULTURA  
Jl. Jend. Besar Abd. Haris Nasution No.6  
Pangkalalan Masyur Medan 20134

Pekerjaan

PERENCANAAN RENOVASI GUDANG ALSINTAN  
KABUPATEN TAPANULI SELATAN  
PROVINSI SUMATERA UTARA

Lokasi

UPT BENIH INDUK HORTIKULTURA  
ARSE SIPIROK  
KAB. TAPANULI SELATAN

Mengetahui/Disetujui :

PENGGUNA ANGGARAN  
KEPALA DINAS KETAHANAN PANGAN TANAMAN PANGAN DAN  
HORTIKULTURA PROVINSI SUMATERA UTARA

Rajali, SSoes, MSP  
NIP. 19670208.198611.1.001

Diperiksa :

PELABAT PELAKSANA TEKNIK KEGIATAN (PRTK)  
K.A. SUBBAG PROGRAM, AKUNTABILITAS DAN INFORMASI PUBLIK

Yusufahri Perangin Aeng, SP, MP  
NIP. 19780802.1993201101.1.002

Konsultansi Perencana :



CV KARYA DUTA BERSAMA  
CONSULTANT ENGINEERING  
Jalan Arisan Gedung 1000 Gedung 1000 No. 10 Arisan Medan

Team Leader	Mangilar Pardede, ST	
Surveyor	Heri Kurnia, ST	
Drafter	Sola Sitompul, Amd	
Nama Gambar		Skala

DETAIL KUSEN

Tahun	No. Gambar	Jlh. Lembar
-------	------------	-------------

2023	15	28
------	----	----

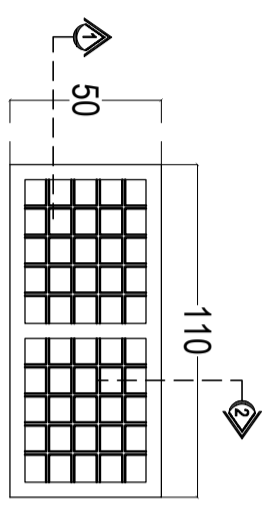

VENTILASI V1 EXISTING (1bh)  
SKALA 1 : 25

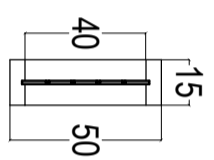

POTONGAN 2  
SKALA 1 : 25

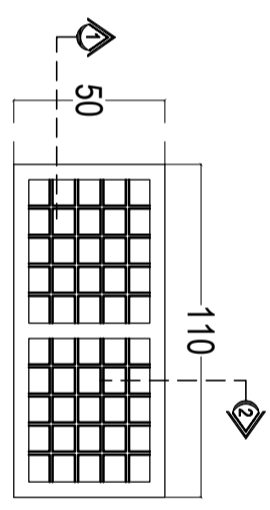

VENTILASI V1 (1bh)  
SKALA 1 : 25

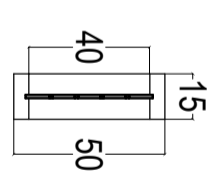

POTONGAN 2  
SKALA 1 : 25

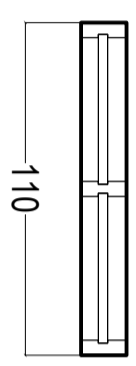

POTONGAN 1  
SKALA 1 : 25

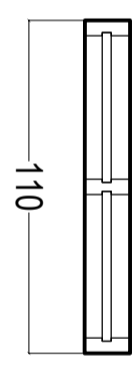

POTONGAN 1  
SKALA 1 : 25

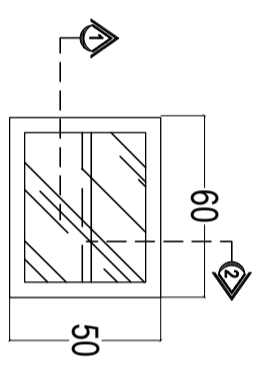

VENTILASI V2 (1bh)  
SKALA 1 : 25

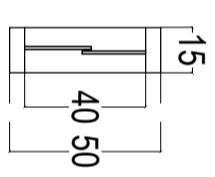

POTONGAN 2  
SKALA 1 : 25

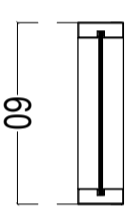

POTONGAN 1  
SKALA 1 : 25

# DETAIL KUSEN

SKALA 1 : 25

# GAMBAR STRUKTUR



Catatan :

Pemilik Proyek

  
PEMERINTAH  
PROVINSI SUMATERA UTARA  
DINAS KETAHANAN PANGAN,  
TANAMAN PANGAN DAN  
HORTIKULTURA  
Jl. Jend. Besar Abd. Haris Nasution No.6  
Pangkalalan Masyur Medan 20134

Pekerjaan

PERENCANAAN RENOVASI GUDANG AL-SINTAN  
KABUPATEN TAPANULI SELATAN  
PROVINSI SUMATERA UTARA

Lokasi

UPT BENIH INDUK HORTIKULTURA  
ARSE SIPROK  
KAB. TAPANULI SELATAN

Mengetahui/Di setujui :

PENGUNA ANGGARAN  
KEPALA DINAS KETAHANAN PANGAN TANAMAN PANGAN DAN  
HORTIKULTURA PROVINSI SUMATERA UTARA

Rajali, S.Sos, MSP  
NIP. 19670208.198611.1.001

Diperiksa :

PELABAT PELAKSANA TEKNIS KEGIATAN (PPTK)  
K.A. SUBBAG PROGRAM, AKUNTABILITAS DAN INFORMASI PERBUK

Yusfahri Perangin Angin, SP, MP  
NIP. 19780802.1993201101.1.002

Konsultan Perencana :

  
CV KARYA DUTA BERSAMA  
CONSULTANT ENGINEERING  
Jalan Yaman Sei Putih, Medan, Sumatera 20132

Team Leader	Mangilar Pardede, ST	
Surveyor	Heri Kurnia, ST	
Drafter	Sola Sitompul, And	
Nama Gambar		Skala

RENCANA SLOOF

Tahun	No. Gambar	Jlh. Lembar
-------	------------	-------------

2023 16 28

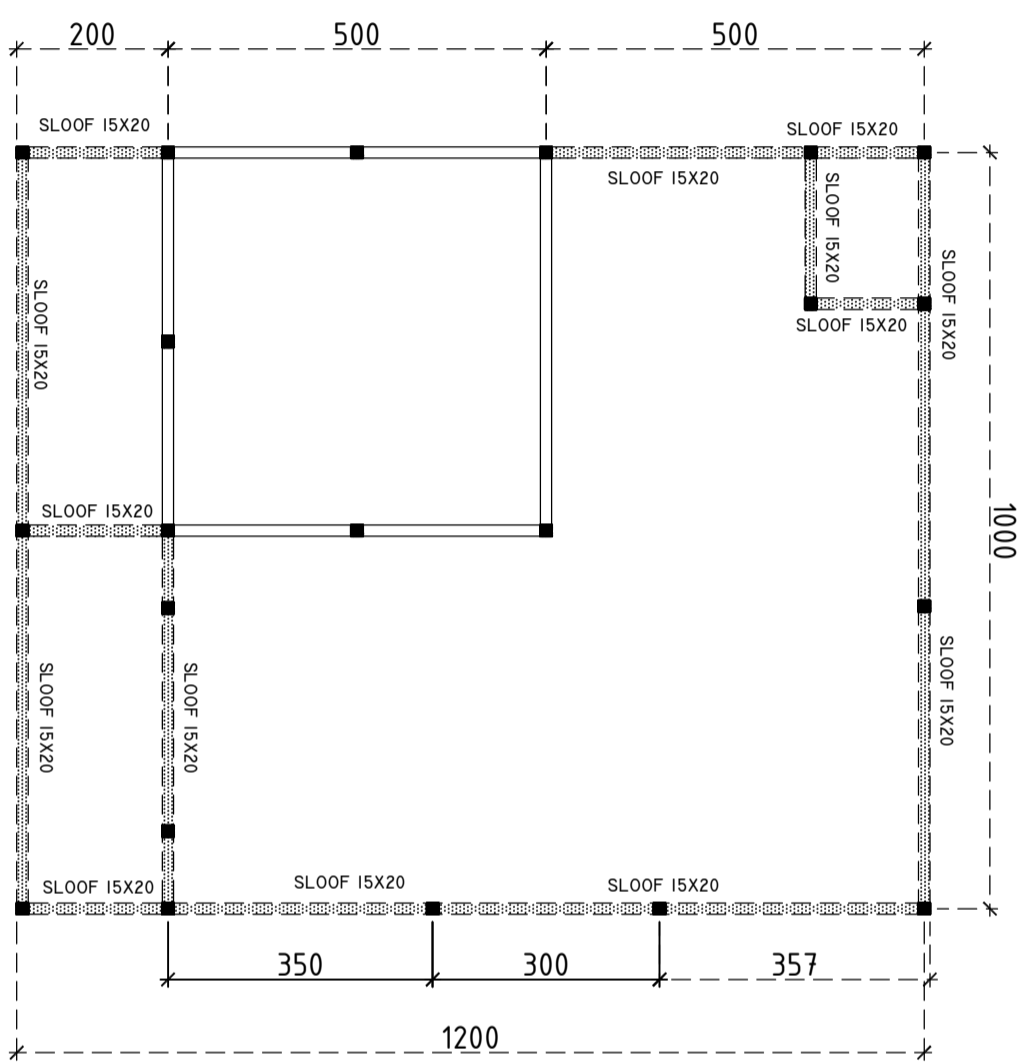

  
DENAH SLOOF  
SKALA 1 : 100

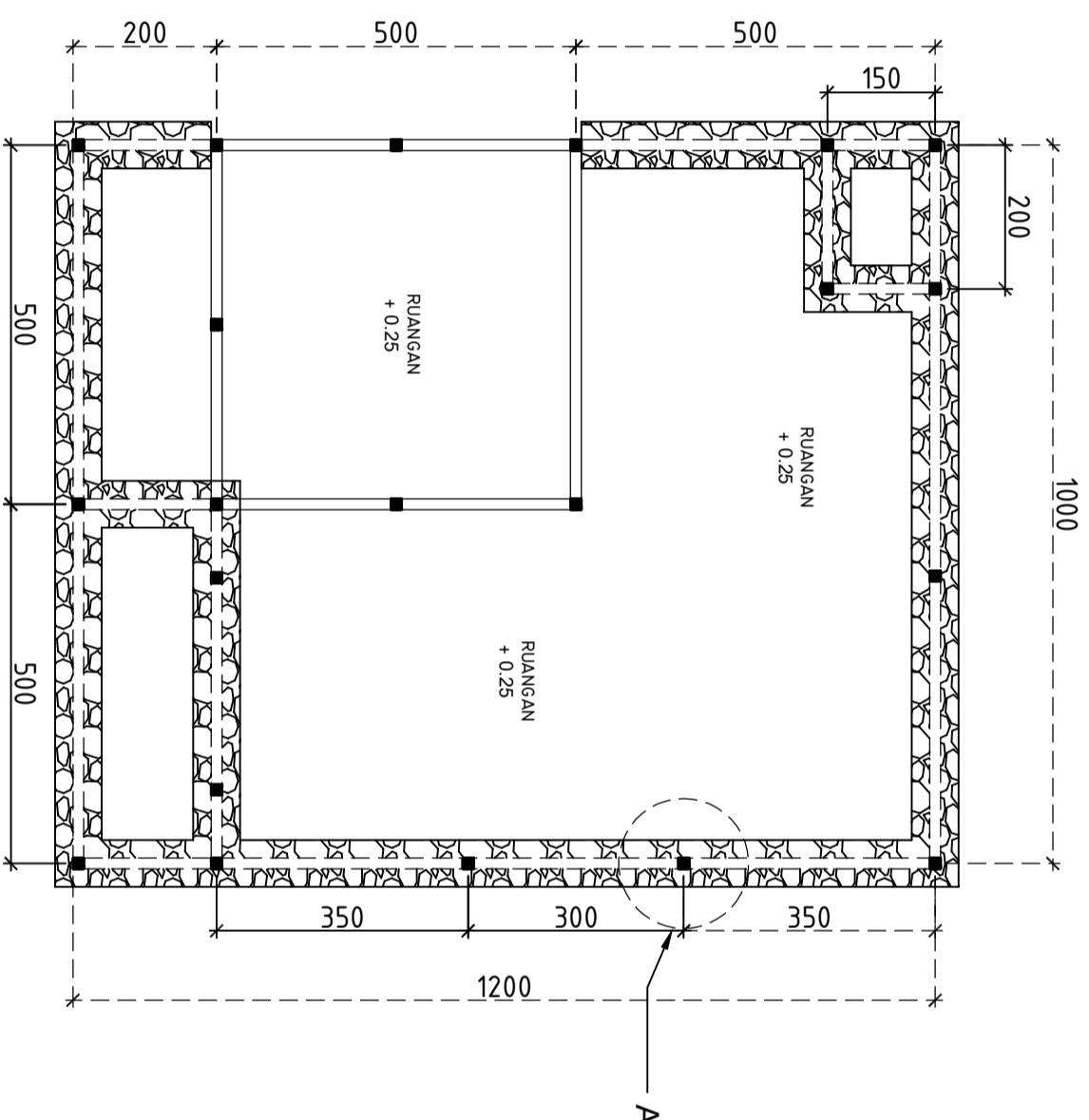

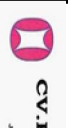

  
**DENAH PODASI**
  
 SKALA 1 : 100

Catatan :		
Pemilik Proyek		
 <b>PEMERINTAH</b> <b>PROVINSI SUMATERA UTARA</b> <b>DINAS KETAHANAN PANGAN,</b> <b>TANAMAN PANGAN DAN</b> <b>HORTIKULTURA</b> Jl. Jend. Besar Abd. Haris Nasution No.6 Pangkajene Masyur Medan 20134		
Pekerjaan		
PERENCANAAN RENOVASI GUDDANG AL-SINTAN KABUPATEN TAPANULI SELATAN PROVINSI SUMATERA UTARA		
Lokasi		
UPT BENIH INDUK HORTIKULTURA ARSE SIPROK KAB. TAPANULI SELATAN		
Mengetahui/Disetujui :		
PENGGUNA ANGGARAN KEPALA DINAS KETAHANAN PANGAN TANAMAN PANGAN DAN HORTIKULTURA PROVINSI SUMATERA UTARA		
NIP. 19670208.198611.1.001 <u>Rajali, SSoes, MSP</u>		
Diperiksa :		
PELABAT PELAKSANA TEKNIS KEGIATAN (PPTS) K.A. SUBBAG PROGRAM, AKUNTABILITAS DAN INFORMASI PUBLIK		
Yustafari Perangin Aengin, SP, MP NIP. 19780802.1993201101.1.002		
Konsultansi Perencana :		
 <b>CV KARYA DUTA BERSAMA</b> <b>CONSULTANT ENGINEERING</b> <small>Jalan Arisan Gedung Teknik Sipil, Medan, Sumatera Utara</small>		
Team Leader	Mangilar Pardede, ST	
Surveyor	Herri Kurnia, ST	
Drafter	Sola Sitompul, Amd	
Nama Gambar	Skala	
RENCANA PONDASI		
Tahun	No. Gambar	Jlh. Lembar
2023	17	28

Catatan :

Penilik Proyek

  
PEMERINTAH  
PROVINSI SUMATERA UTARA  
DINAS KETAHANAN PANGAN,  
TANAMAN PANGAN DAN  
HORTIKULTURA  
Jl. Jend. Besar Abd. Haris Nasution No.6  
Pangkalan Masyur Medan 20134

Pekerjaan

PERENCANAAN RENOVASI GUDDANG AL-SINTAN  
KABUPATEN TAPANULI SELATAN  
PROVINSI SUMATERA UTARA

Lokasi

UPT BENIH INDUK HORTIKULTURA  
ARSE SAPIROK  
KAB. TAPANULI SELATAN

Mengetahui/Disetujui :

PENGGUNA ANGGARAN  
KEPALA DINAS KETAHANAN PANGAN TANAMAN PANGAN DAN  
HORTIKULTURA PROVINSI SUMATERA UTARA

Raijali, S.Sos, MSP  
NIP. 19670208.198611.1.001

Diperiksa :

PELABAT PELAKSANA TEKNIS KEGIATAN (PPTS)  
K.A. SUBBAG PROGRAM, AKUNTABILITAS DAN INFORMASI PUBLIK

Yustafari Perangin Angin, SP, MP  
NIP. 19780802.1993201101.1.002  
Konsultansi Perencana :

  
**CV KARYA DUTA BERSAMA**  
CONSULTANT ENGINEERING  
Jalan Arisan Desa Tiga Kecamatan Medan Utara  
No. 17 P. Medan, Medan

Team Leader	Mangilar Pardede, ST	
Surveyor	Heri Kurnia, ST	
Drafter	Sula Sitompul, Amd	
Nama Gambar		Skala

RENCANA RING BALOK

Tahun	No. Gambar	Jlh. Lembar
2023	18	28

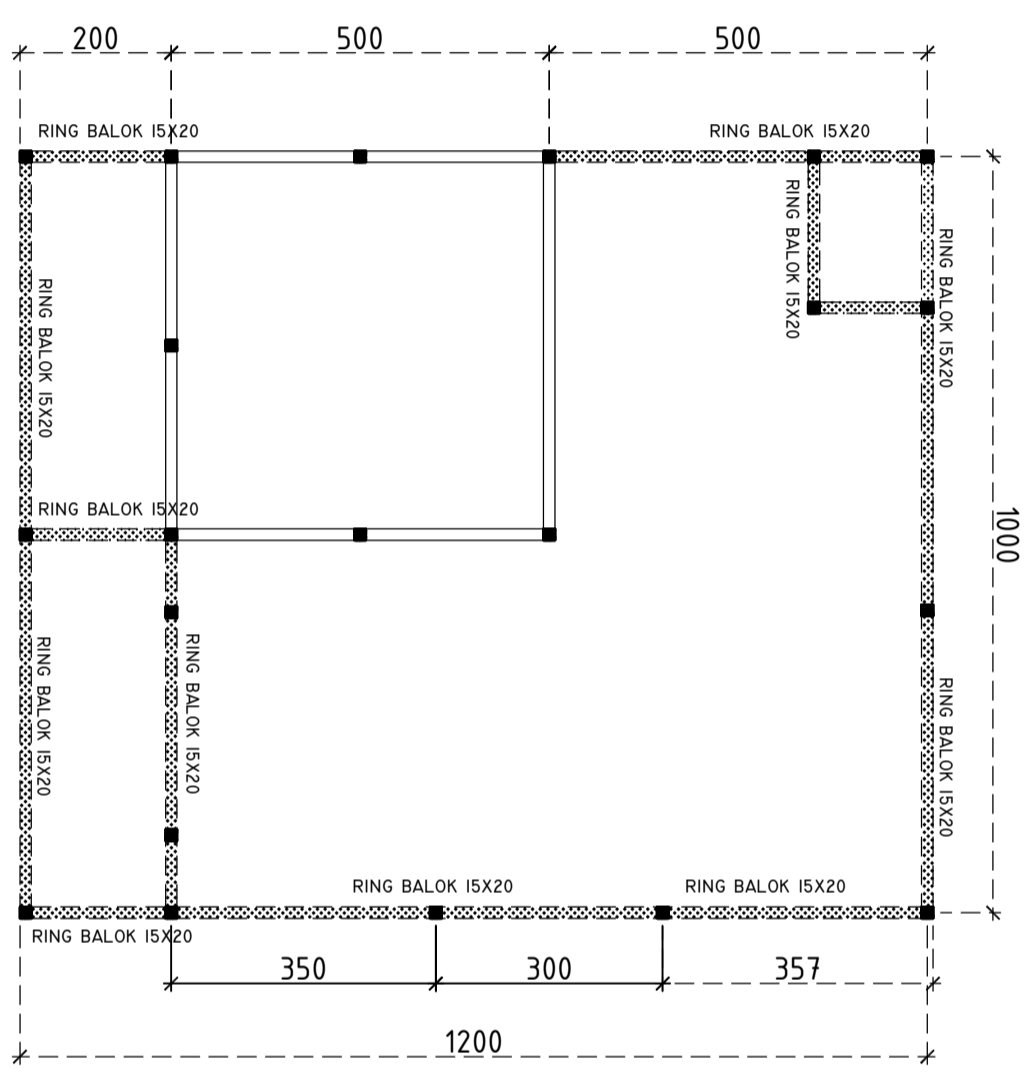

  
**DENAH RING BALOK**  
SKALA 1 : 100

Catatan :

Penilik Proyek

  
PEMERINTAH  
PROVINSI SUMATERA UTARA  
DINAS KETAHANAN PANGAN,  
TANAMAN PANGAN DAN  
HORTIKULTURA  
Jl. Jend. Besar Abd. Haris Nasution No.6  
Pangkalalan Mampang Medan 20134

Pekerjaan

PERENCANAAN RENOVASI GUDDANG AL-SINTAN  
KABUPATEN TAPANULI SELATAN  
PROVINSI SUMATERA UTARA

Lokasi

UPT BENIH INDUK HORTIKULTURA  
ARSE SIPIROK  
KAB. TAPANULI SELATAN

Mengetahui/Diestujui :

PENGGUNA ANGGARAN  
KEPALA DINAS KETAHANAN PANGAN TANAMAN PANGAN DAN  
HORTIKULTURA PROVINSI SUMATERA UTARA

Raijali, S.Sos, MSP  
NIP. 19670208.198611.1.001

Diperiksa :

PELABAT PELAKSANA TEKNIK KEGIATAN (PPTK)  
K.A. SUBBAG PROGRAM, AKUNTABILITAS DAN INFORMASI PUBLIK

Yusufahri Perangin Aengin, SP, MP  
NIP. 19780802.1993201101.1.002

Konsultansi Perencana :

  
**CV KARYA DUTA BERSAMA**  
CONSULTANT ENGINEERING  
Jalan Arisan Kelurahan Tiga Kecamatan Medan Utara  
No. 19 Pangkalalan Medan

Team Leader	Mangilar Pardede, ST	
Surveyor	Herri Kurnia, ST	
Drafter	Sola Sitompul, Amd	
Nama Gambar		Skala

RENCANA KOLOM

Tahun	No. Gambar	Jlh. Lembar
-------	------------	-------------

2023      19      28

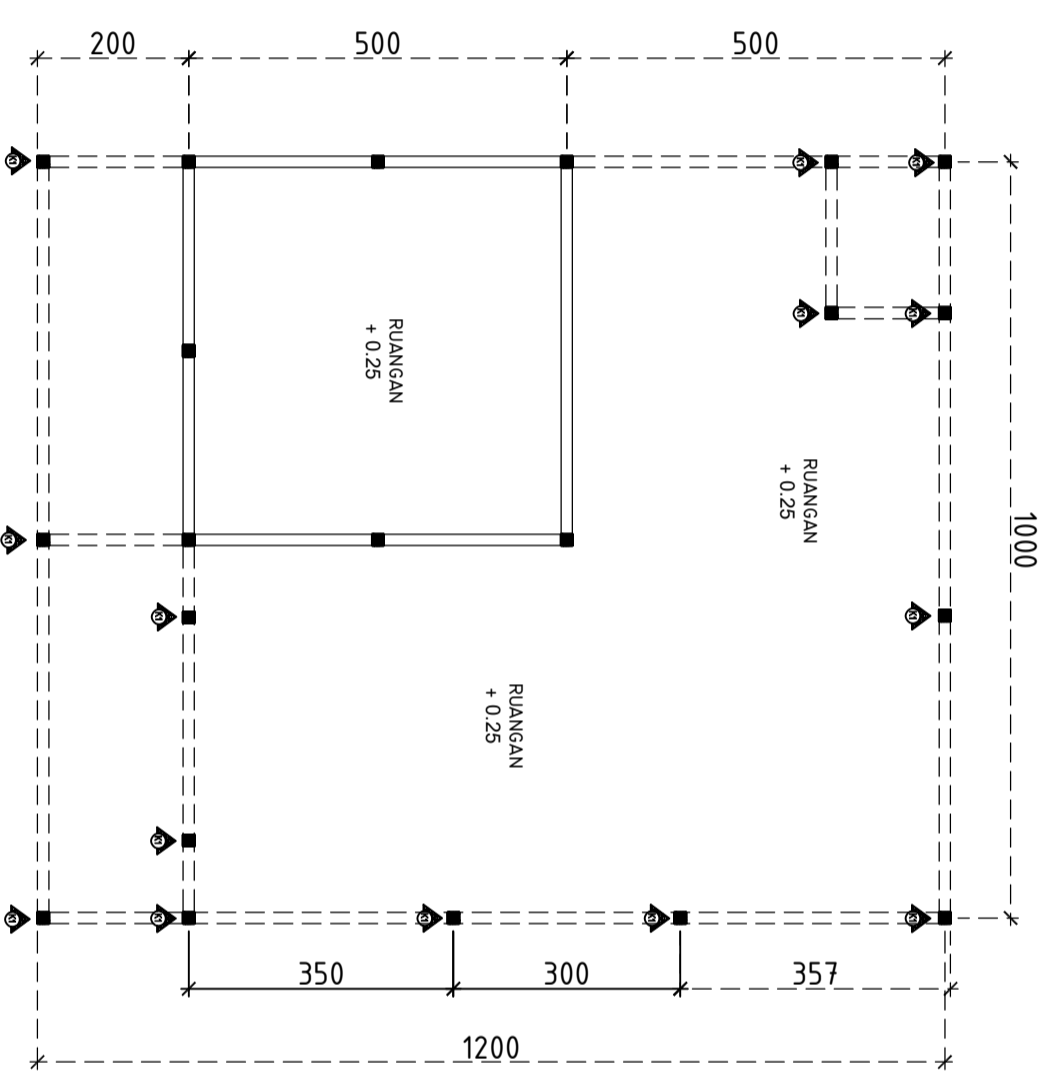

  
**DENAH KOLOM**  
SKALA 1 : 100

Catatan :

Penilik Proyek

  
PEMERINTAH  
PROVINSI SUMATERA UTARA  
DINAS KETAHANAN PANGAN,  
TANAMAN PANGAN DAN  
HORTIKULTURA  
Jl. Jend. Besar Abd. Haris Nasution No.6  
Pangkalan Masyur Medan 20134

Pekerjaan  
PERENCANAAN RENOVASI GUDANG ALSINTAN  
KABUPATEN TAPANULI SELATAN  
PROVINSI SUMATERA UTARA

Lokasi

UPT BENIH INDUK HORTIKULTURA  
ARSE SAPIROK  
KAB. TAPANULI SELATAN

Mengetahui/Disetujui :

PENGGUNA ANGGARAN  
KEPALA DINAS KETAHANAN PANGAN TANAMAN PANGAN DAN  
HORTIKULTURA PROVINSI SUMATERA UTARA

Raijali, S.Sos, MSP  
NIP. 19670208.198611.1.001

Diperiksa :

PELABAT PELAKSANA TEKNIK KEGIATAN (PPTS)  
K.A. SUBBAG PROGRAM, AKUNTABILITAS DAN INFORMASI PUBLIK

Yusufahri Perangin Aengin, SP, MP  
NIP. 19780802.1993201101.1.002

Konsultansi Perencana :

  
CV KARYA DUTA BERSAMA  
CONSULTANT ENGINEERING  
Jalan Medan Siberoi, Kecamatan Siberoi, Kabupaten Deli Serdang, Sumatera Utara

Team Leader	Mangilar Pardede, ST	
Surveyor	Herri Kurnia, ST	
Drafter	Sola Sitompul, Amd	
Nama Gambar		Skala

DETAIL PONDASI

Tahun	No. Gambar	Jlh. Lembar
-------	------------	-------------

2023

20

28

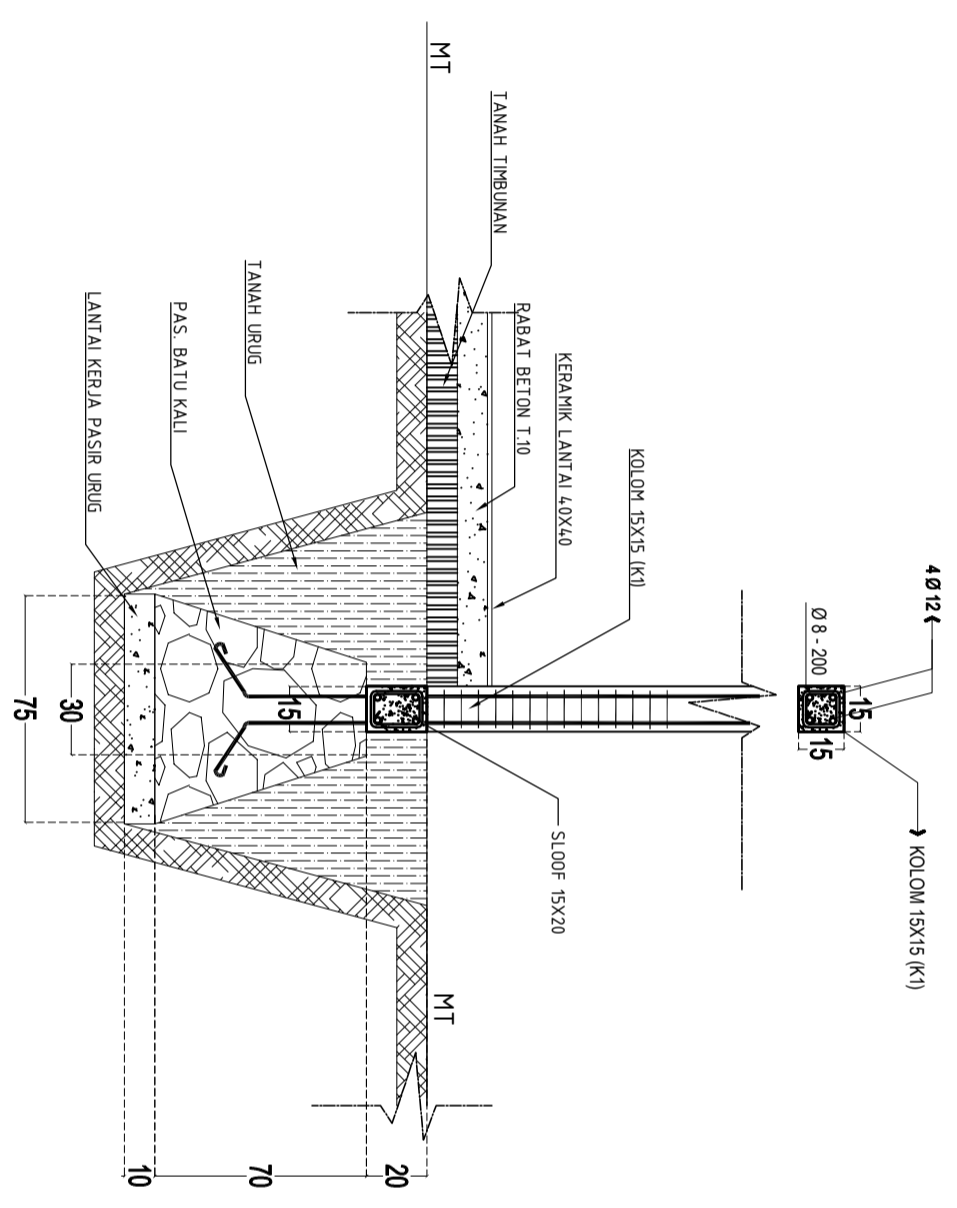

  
**DETAIL PONDASI A**  
SKALA 1 : 25

  
**DETAIL PONDASI**  
SKALA 1 : 25

Catatan :

Penilik Proyek

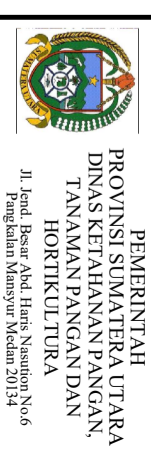

Pekerjaan

PERENCANAAN RENOVASI GUDANG AL-SINTAN  
KABUPATEN TAPANULI SELATAN  
PROVINSI SUMATERA UTARA

Lokasi

UPT BENIH INDUK HORTIKULTURA  
ARSE SAPIROK  
KAB. TAPANULI SELATAN

Mengetahui/Ditsetujui :

PENGGUNA ANGGARAN  
KEPALA DINAS KETAHANAN PANGAN TANAMAN PANGAN DAN  
HORTIKULTURA PROVINSI SUMATERA UTARA

Raijali, S.Sos, MSP  
NIP. 19670208.198611.1.001

Diperiksa :

PELABAT PELAKSANA TEKNIK KEGIATAN (PPTK)  
K.A. SUBBAG PROGRAM, AKUNTABILITAS DAN INFORMASI PUBLIK

Yusufahri Perangin Anjin, SP, MP  
NIP. 19780802.1993201101.1.002  
Konsultansi Perencana :

**CV KARYA DUTA BERSAMA**  
CONSULTANT ENGINEERING

Team Leader Mangihar Pardede, ST

Surveyor Herri Kurnia, ST

Drafter Sula Sitompul, Anad

Nama Gambar Skala

DETAIL TULANGAN

Tahun No. Gambar Jlh. Lembar

2023 21 28

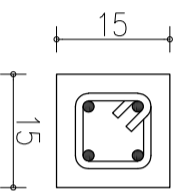
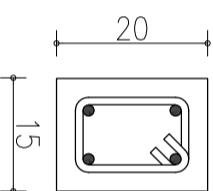
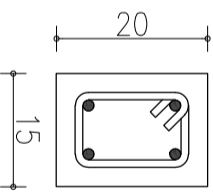
KODE	K1 (KOLOM 150X150)	S15X20 (SLOOF 150X200)	B15X20 (RING BALOK 150X200)
POTONGAN			
DIMENSI	150X150	150X200	150X200
TULANGAN	4 Ø12	4 Ø12	4 D10
SENGKANG	Ø8 - 150	Ø8 - 150	Ø8 - 150

DETAIL TULANGAN

**DETAIL PENULANGAN**  
SKALA 1 : 10

Catatan :

Penilik Proyek

  
PEMERINTAH  
PROVINSI SUMATERA UTARA  
DINAS KETAHANAN PANGAN,  
TANAMAN PANGAN DAN  
HORTIKULTURA  
Jl. Jend. Besar Abd. Haris Nasution No.6  
Pangkalalan Masyur Medan 20134

Pekerjaan  
PERENCANAAN RENOVASI GUDDANG AL-SINTAN  
KABUPATEN TAPANULI SELATAN  
PROVINSI SUMATERA UTARA

Lokasi

UPT BENIH INDUK HORTIKULTURA  
ARSE SAPIROK  
KAB. TAPANULI SELATAN

Mengetahui/Ditsetujui :

PENGGUNA ANGGARAN  
KEPALA DINAS KETAHANAN PANGAN TANAMAN PANGAN DAN  
HORTIKULTURA PROVINSI SUMATERA UTARA

Raijali, S.Sos, MSP  
NIP. 19670208.198611.1.001

Diperiksa :

PELABAT PELAKSANA TEKNIS KEGIATAN (PPTS)  
K.A. SUBBAG PROGRAM, AKUNTABILITAS DAN INFORMASI PUBLIK

Yusufahri Perangin Angin, SP, MP  
NIP. 19780802.1993201101.1.002

Konsultansi Perencana :

  
**CV KARYA DUTA BERSAMA**  
CONSULTANT ENGINEERING  
Jalan Arisan Kelurahan Tiga Kecamatan Medan Utara  
No. 19 Pangkalalan Medan

Team Leader	Mangilar Pardede, ST	
Surveyor	Herri Kurnia, ST	
Drafter	Sola Sitompul, Amd	
Nama Gambar		Skala

RENCANA ATAP

Tahun	No. Gambar	Jlh. Lembar
2023	22	28

ATAP SENG SPANDEX

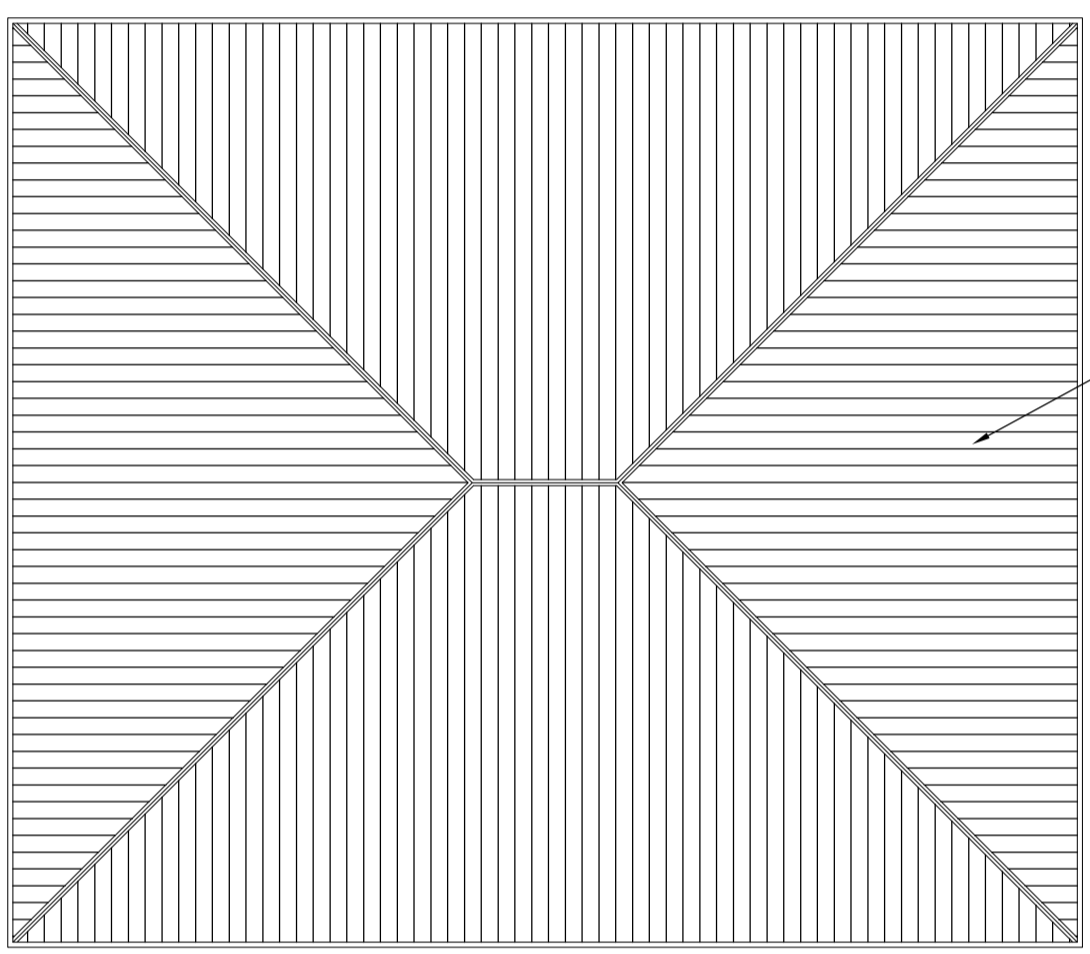

Catatan :

Penilik Proyek



Il. Jend. Besar Abd. Haris Nasution No.6  
Pangkajene Masyur Medan 20134

Pekerjaan

PERENCANAAN RENOVASI GUDDANG AL-SINTAN  
KABUPATEN TAPANULI SELATAN  
PROVINSI SUMATERA UTARA

Lokasi

UPT BENUH INDUK HORTIKULTURA  
ARSE SIPIROK  
KAB. TAPANULI SELATAN

Mengetahui/Disetujui :

PENGGUNA ANGGARAN  
KEPALA DINAS KETAHANAN PANGANAN DAN HORTIKULTURA  
HOTIKULTURA PROVINSI SUMATERA UTARA

Raijali, S.Sos, MSP  
NIP. 19670208.198611.1.001

Diperiksa :

PELABAT PELAKSANA TEKNIK KEGIATAN (PPTK)  
K.A. SUBBAG PROGRAM, AKUNTABILITAS DAN INFORMASI PUBLIK

Yusufahri Perangin Angin, SP, MP  
NIP. 19780802.1993201101.1.002

Konsultansi Perencana :



CV KARYA DUTA BERSAMA  
CONSULTANT ENGINEERING

Team Leader Mangilar Pardede, ST

Surveyor Heri Kurnia, ST

Drafter Sula Sitompul, Amd

Nama Gambar Skala

RANGKA ATAP

Tahun No. Gambar Jlh. Lembar

2023

23

28

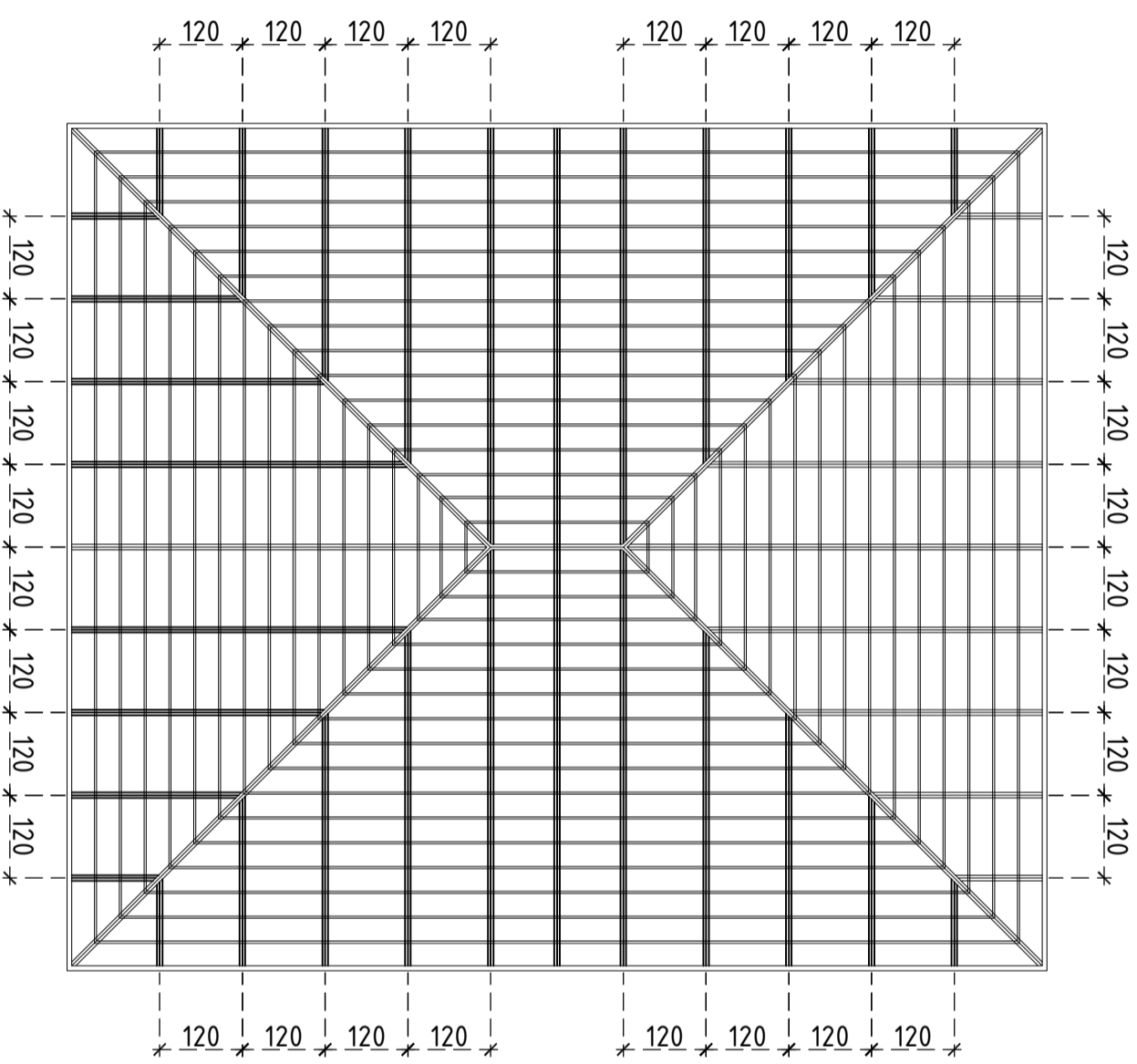

**RANGKA ATAP**  
SKALA 1 : 100



# **GAMBAR MEKANIKAL DAN ELEKTRIKAL**

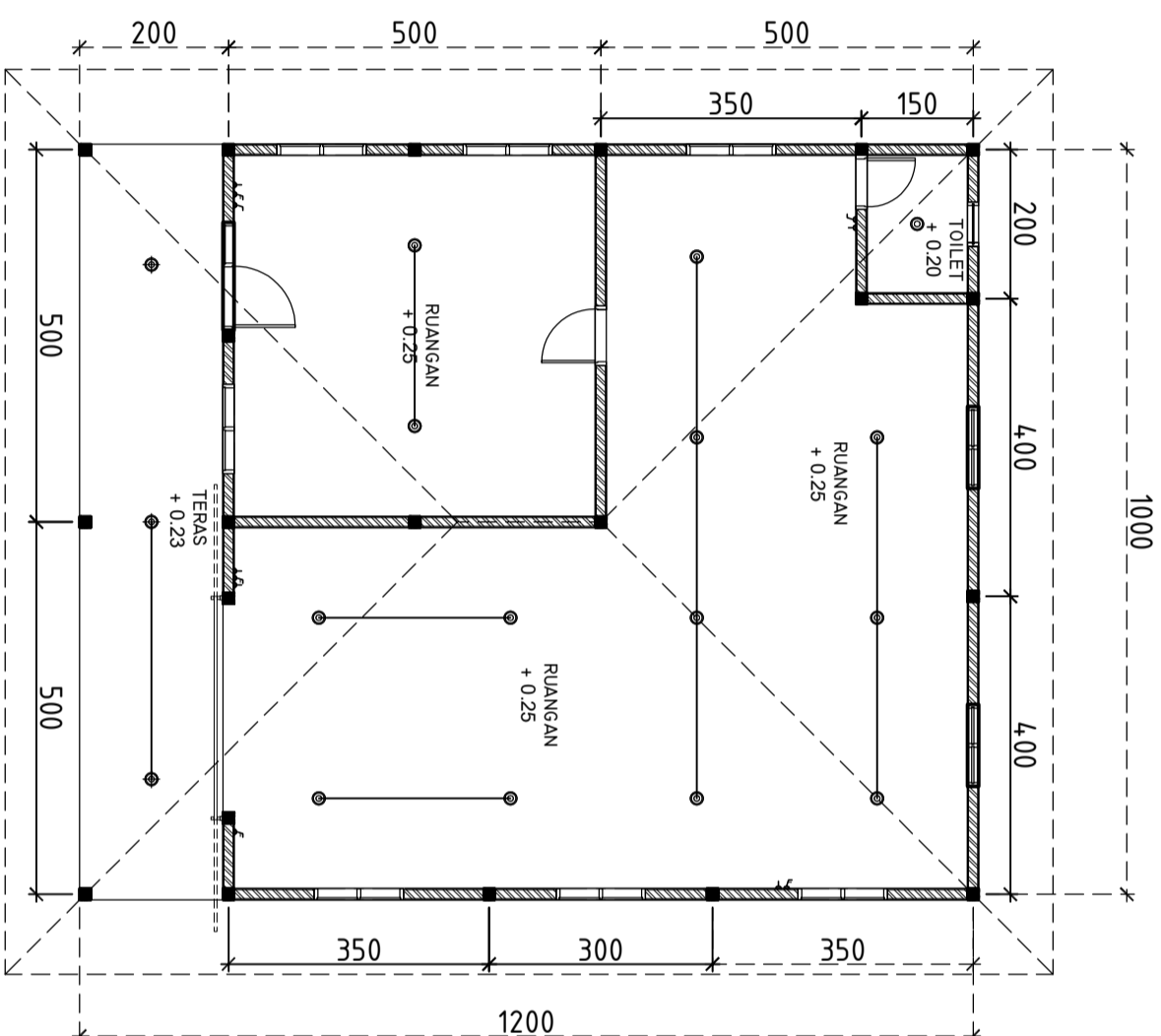

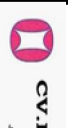

  
**DENAH ELEKTRIKAL**
  
 SKALA 1 : 100

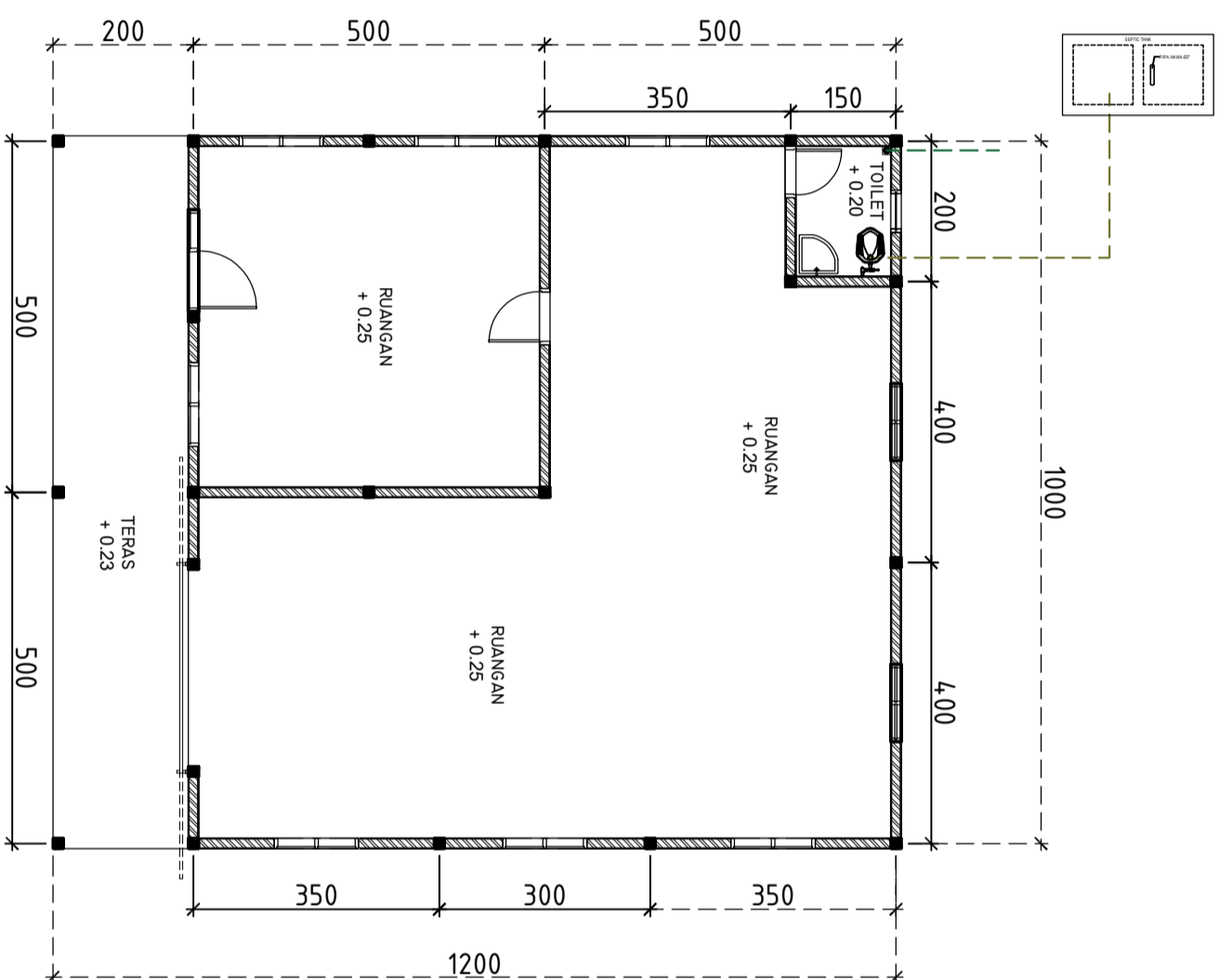
Catatan :		
Pemilik Proyek		
 <b>PEMERINTAH</b> <b>PROVINSI SUMATERA UTARA</b> <b>DINAS KETAHANAN PANGAN,</b> <b>TANAMAN PANGAN DAN</b> <b>HORTIKULTURA</b> Jl. Jend. Besar Abd. Haris Nasution No.6 Pangkajene Masyur Medan 20134		
Pekerjaan		
PERENCANAAN RENOVASI GUDDANG AL-SINTAN KABUPATEN TAPANULI SELATAN PROVINSI SUMATERA UTARA		
Lokasi		
UPT BENIH INDUK HORTIKULTURA ARSE SIPROK KAB. TAPANULI SELATAN		
Mengetahui/Diestujui :		
PENGGUNA ANGGARAN KEPALA DINAS KETAHANAN PANGAN TANAMAN PANGAN DAN HORTIKULTURA PROVINSI SUMATERA UTARA		
Ratali, S.Sos, MSP NIP. 19670208.198611.1.001		
Diperiksa :		
PELABAT PELAKSANA TEKNIS KEGIATAN (PRTS) K.A. SUBBAG PROGRAM, AKUNTABILITAS DAN INFORMASI PUBLIK		
Yusufahri Perangin Aengin, SP, MP NIP. 19780802.1993201101.1.002		
Konsultansi Perencana :		
 <b>CV KARYA DUTA BERSAMA</b> <b>CONSULTANT ENGINEERING</b> <small>Jalan Arsitek Duta Bangsa, Medan, Sumatera Utara, No. 19 &amp; 20, Medan, Sumatera Utara</small>		
Team Leader	Mangilar Pardede, ST	
Surveyor	Herri Kurnia, ST	
Drafter	Sola Sitompul, Amd	
Nama Gambar		Skala
RENCANA ELEKTRIKAL		
Tahun	No. Gambar	Jlh. Lembar
2023	24	28

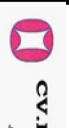

**DENAH AIR KOTOR**  
SKALA 1 : 100

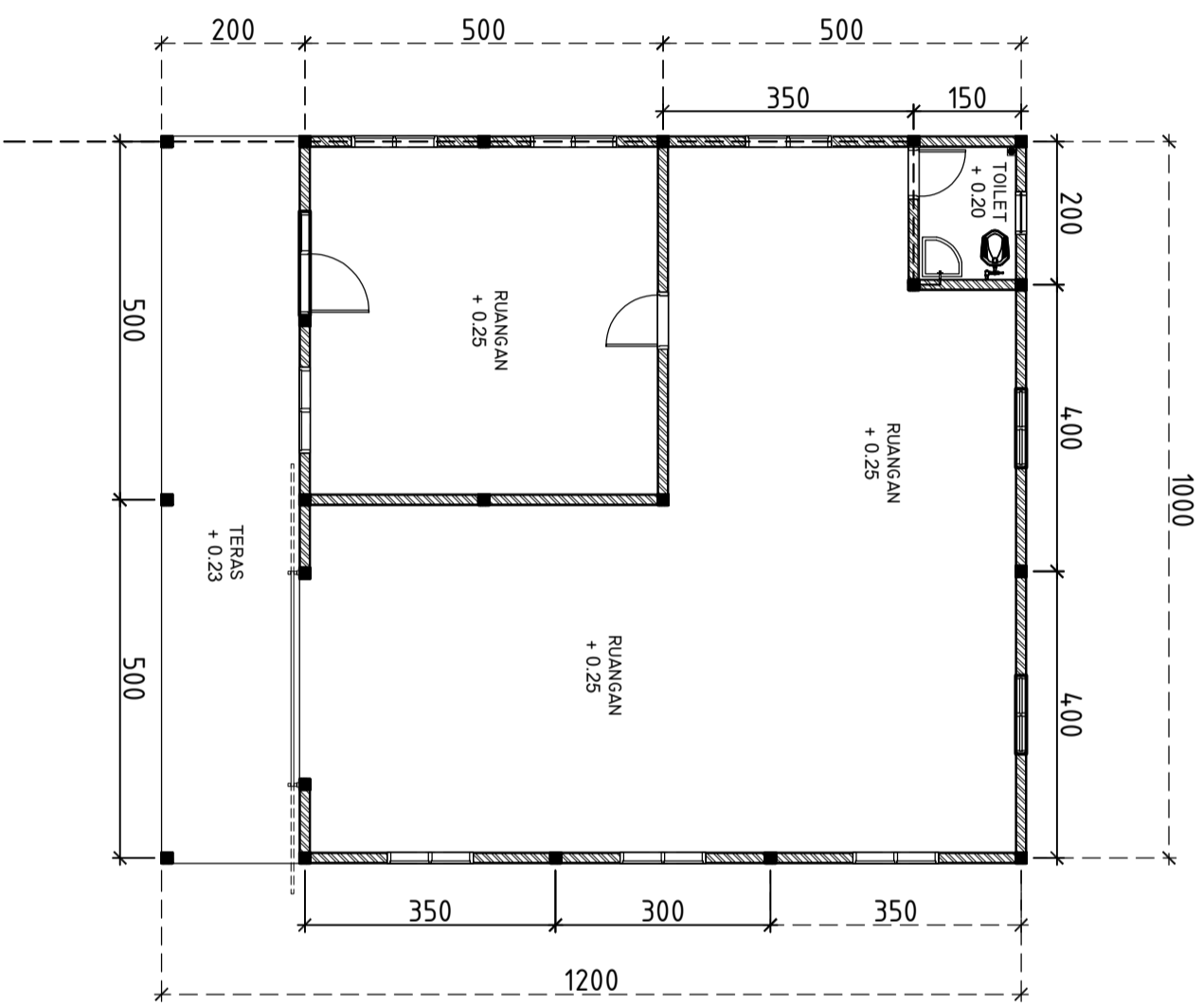
Catatan :														
Pemilik Proyek														
 <p>PEMERINTAH PROVINSI SUMATERA UTARA DINAS KETAHANAN PANGAN, TANAMAN PANGAN DAN HORTIKULTURA Jl. Jend. Besar Abd. Haris Nasution No.6 Pangkalan Masyur Medan 20134</p>														
Pekerjaan														
PERENCANAAN RENOVASI GUDDANG AL-SINTAN KABUPATEN TAPANULI SELATAN PROVINSI SUMATERA UTARA														
Lokasi														
UPT BENIH INDUK HORTIKULTURA ARSE SIPROK KAB. TAPANULI SELATAN														
Mengetahui/Disetujui :														
PENGGUNA ANGGARAN KEPALA DINAS KETAHANAN PANGAN TANAMAN PANGAN DAN HORTIKULTURA PROVINSI SUMATERA UTARA  NIP. 19670208.198611.1.001 <u>Raijali, SSoes, MSP</u>														
Diperiksa :														
PELABAT PELAKSANA TEKNIK KEGIATAN (PPTK) K.A. SUBBAG PROGRAM, AKUNTABILITAS DAN INFORMASI PUBLIK														
Konsultansi Perencana :														
Yusufahri Perangin Angin, SP, MP NIP. 19780802.1993201101.1.002  <p>CV KARYA DUTA BERSAMA CONSULTANT ENGINEERING Jalan Arisan Desa Tiga Kecamatan Medan Utara No. 19 Medan, Sumatera Utara</p>														
<table border="1"> <tr> <td>Team Leader</td> <td>Mangilar Pardede, ST</td> <td></td> </tr> <tr> <td>Surveyor</td> <td>Herri Kurnia, ST</td> <td></td> </tr> <tr> <td>Drafter</td> <td>Sola Sitompul, Anad</td> <td></td> </tr> <tr> <td>Nama Gambar</td> <td></td> <td>Skala</td> </tr> </table>			Team Leader	Mangilar Pardede, ST		Surveyor	Herri Kurnia, ST		Drafter	Sola Sitompul, Anad		Nama Gambar		Skala
Team Leader	Mangilar Pardede, ST													
Surveyor	Herri Kurnia, ST													
Drafter	Sola Sitompul, Anad													
Nama Gambar		Skala												
RENCANA AIR KOTOR														
Tahun	No. Gambar	Jlh. Lembar												
2023	25	28												

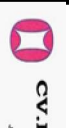

**DENAH AIR BERSIH**  
SKALA 1 : 100

Catatan :		
Pemilik Proyek		
 <p>PEMERINTAH PROVINSI SUMATERA UTARA DINAS KETAHANAN PANGAN, TANAMAN PANGAN DAN HORTIKULTURA Jl. Jend. Besar Abd. Haris Nasution No.6 Pangkalalan Masyur Medan 20134</p>		
Pekerjaan		
PERENCANAAN RENOVASI GUDDANG AL-SINTAN KABUPATEN TAPANULI SELATAN PROVINSI SUMATERA UTARA		
Lokasi		
UPT BENIH INDUK HORTIKULTURA ARSE SIPROK KAB. TAPANULI SELATAN		
Mengetahui/Disetujui :		
PENGGUNA ANGGARAN KEPALA DINAS KETAHANAN PANGAN TANAMAN PANGAN DAN HORTIKULTURA PROVINSI SUMATERA UTARA  NIP. 19670208.198611.1.001 <u>Raijali, S.Sos, MSP</u>		
Diperiksa :		
PELABAT PELAKSANA TEKNIS KEGIATAN (PPTS) K.A. SUBBAG PROGRAM, AKUNTABILITAS DAN INFORMASI PUBLIK  Yusufahri Perangin Aengin, SP, MP NIP. 19780802.1993201101.1.002		
Konsultansi Perencana :		
 <p>CV KARYA DUTA BERSAMA CONSULTANT ENGINEERING Jalan Medan Deli, Medan 20136 Telp. 061-7080000</p>		
Team Leader	Mangilar Pardede, ST	
Surveyor	Herri Kurnia, ST	
Drafter	Sula Sitompul, Anad	
Nama Gambar		Skala
RENCANA AIR BERSIH		
Tahun	No. Gambar	Jlh. Lembar
2023	26	28

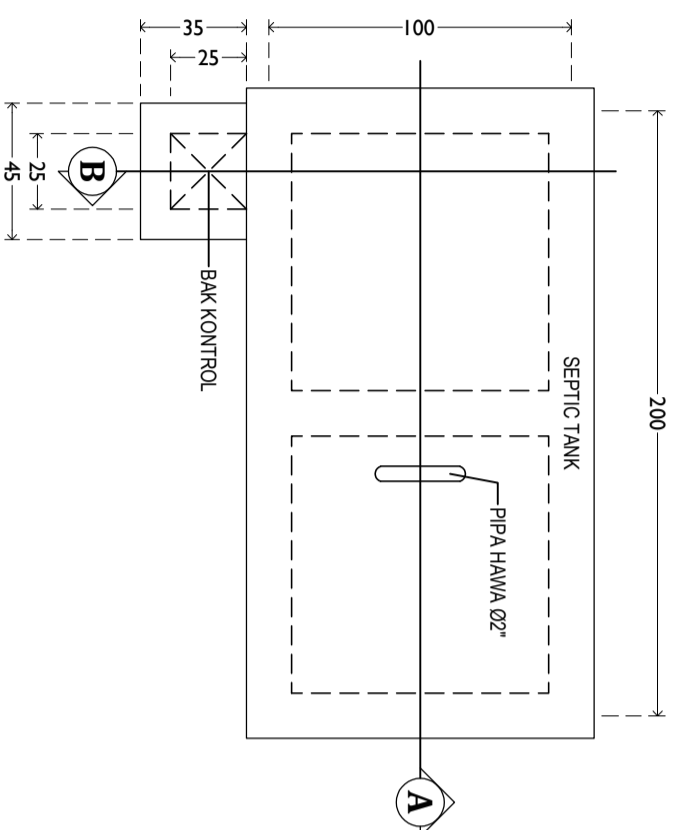

**DENAH SEPTIC TANK**  
SKALA 1 : 25

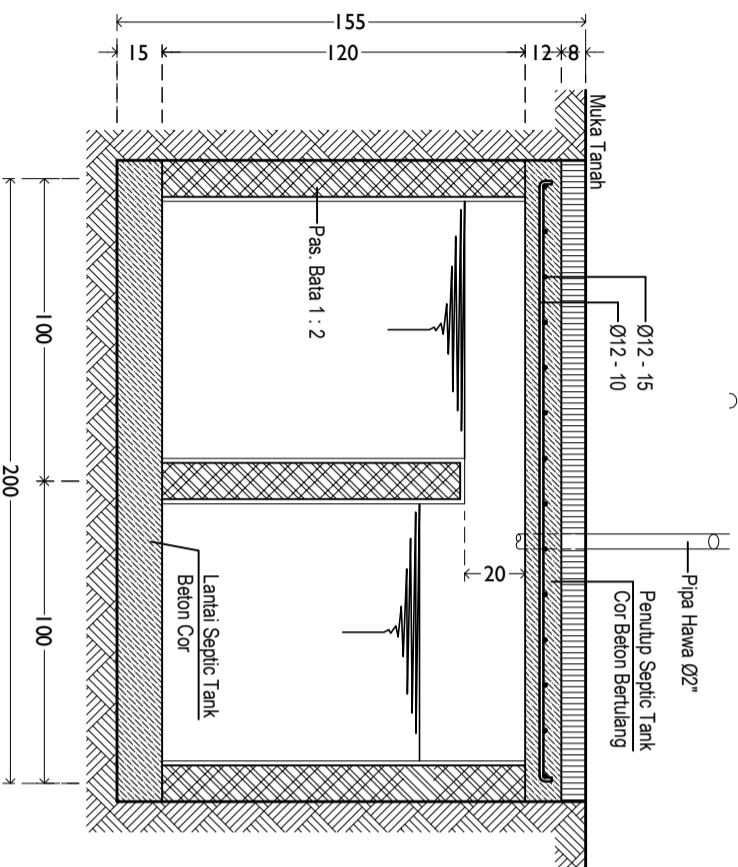

**POTONGAN A - A**  
SKALA 1 : 25

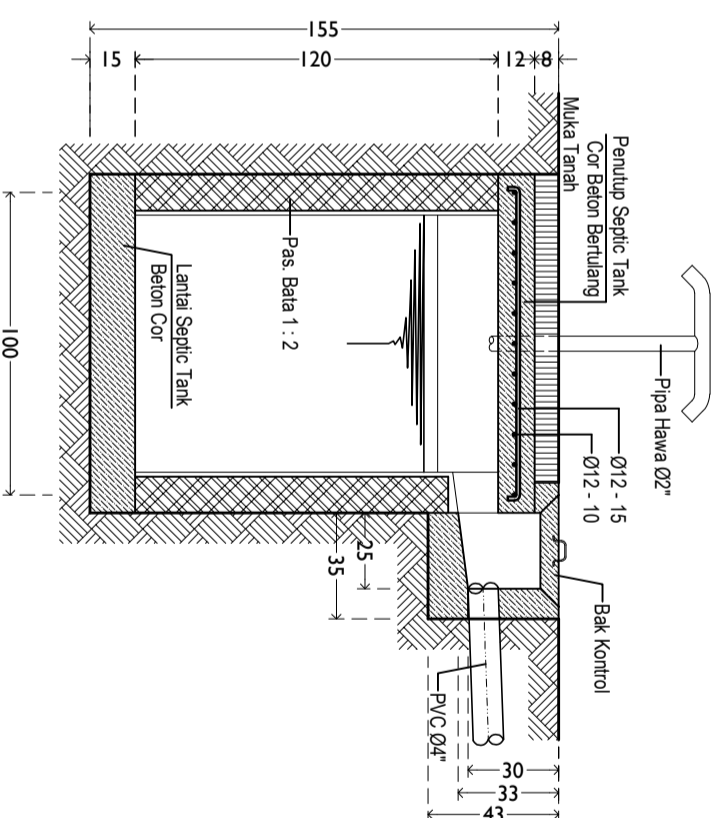

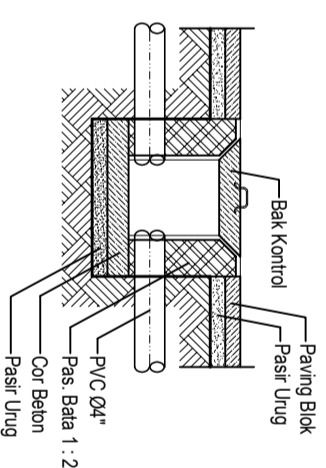

**POTONGAN B - B**  
SKALA 1 : 25



**POT. BAK KONTROL**  
SKALA 1 : 25



**DETAIL SEPTICTANK**  
SKALA 1 : 25

Catatan :		
Pemilik Proyek		
 <b>PEMERINTAH</b> <b>PROVINSI SUMATERA UTARA</b> <b>DINAS KETAHANAN PANGAN,</b> <b>TANAMAN PANGAN DAN</b> <b>HORTIKULTURA</b> Jl. Jend. Besar Abd. Haris Nasution No.6 Pangkajene Masyur Medan 20134		
Pekerjaan		
PERENCANAAN RENOVASI GUDDANG AL-SINTAN KABUPATEN TAPANULI SELATAN PROVINSI SUMATERA UTARA		
Lokasi		
UPT BENIH INDUK HORTIKULTURA ARSE SAPIROK KAB. TAPANULI SELATAN		
Mengetahui/Disetujui :		
PENGGUNA ANGGARAN KEPALA DINAS KETAHANAN PANGAN TANAMAN PANGAN DAN HORTIKULTURA PROVINSI SUMATERA UTARA		
Diperiksa : Ratali, SSoe, MSP NIP. 19670208.198611.1.001		
PELEBAT PELAKSANA TEKNIK KEGIATAN (PPTK) K.A. SUBBAG PROGRAM, AKUNTABILITAS DAN INFORMASI PUBLIK		
Konsultan Perencana :  <b>CV KARYA DUTA BERSAMA</b> <b>CONSULTANT ENGINEERING</b> <small>Jalan Arsitek Indonesia, Gedung Bumi Perkotaan, No. 1, Pekanbaru, Riau</small>		
Yustafari Perangin Angin, SP, MP NIP. 19780802.1993201101.1.002		
Team Leader Mangilar Pardede, ST		
Surveyor Heri Kurnia, ST		
Drafter Sula Sitompul, Amd		
Nama Gambar Skala		
DETAIL SEPTICTANK		
Tahun	No. Gambar	Jlh. Lembar
2023	27	28

Catatan :

Penilik Proyek

**PEMERINTAH  
PROVINSI SUMATERA UTARA**  
 DINAS KETAHANAN PANGAN,  
 TANAMAN PANGAN DAN  
 HORTIKULTURA  
 Jl. Jend. Besar Abd. Haris Nasution No.6  
 Pangkajene Masyur Medan 20134

Pekerjaan

PERENCANAAN RENOVASI GUDDANG AL-SINTAN  
 KABUPATEN TAPANULI SELATAN  
 PROVINSI SUMATERA UTARA

Lokasi

UPT BENIH INDUK HORTIKULTURA  
 ARSE SAPIROK  
 KAB. TAPANULI SELATAN

Mengetahui/Disetujui :

PENGGUNA ANGGARAN  
 KEPALA DINAS KETAHANAN PANGAN TANAMAN PANGAN DAN  
 HORTIKULTURA PROVINSI SUMATERA UTARA

NIP. 19670208.198611.1.001  
 Raijali, S.Sos, MSP

Diperiksa :

PELABAT PELAKSANA TEKNIS KEGIATAN (PPTS)  
 K.A. SUBBAG PROGRAM, AKUNTABILITAS DAN INFORMASI PUBLIK

Yusufahri Perangin Aeng, SP, MP  
 NIP. 19780802.1993201101.1.002

Konsultansi Perencana :



**CV KARYA DUTA BERSAMA**  
 CONSULTANT ENGINEERING

Team Leader	Mangilar Pardede, ST	
Surveyor	Heri Kurnia, ST	
Drafter	Sola Sitompul, Amd	
Nama Gambar		Skala

DETAIL KAMAR MANDI

Tahun	No. Gambar	Jlh. Lembar
-------	------------	-------------

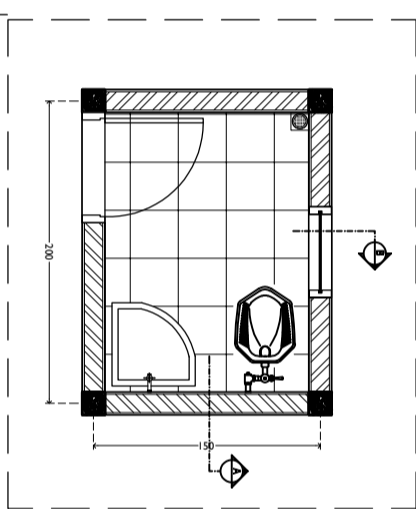
2023	28	28
------	----	----





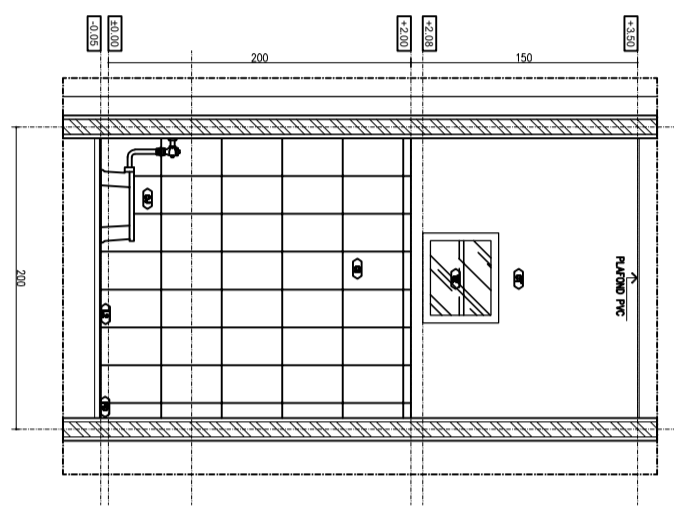



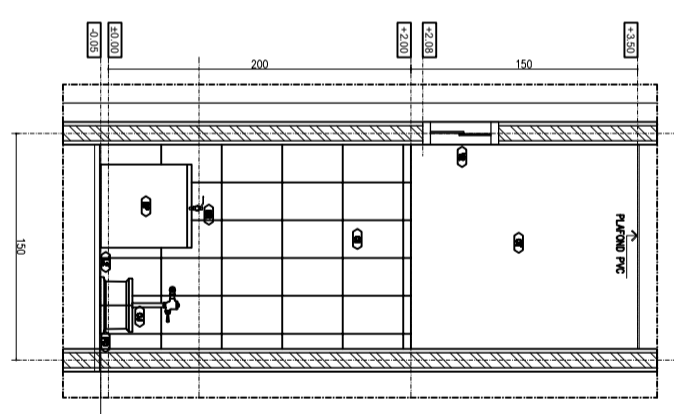

**DETAIL KAMAR MANDI**  
 SKALA 1 : 50



**POTONGAN A-A**  
 SKALA 1 : 50



**POTONGAN B-B**  
 SKALA 1 : 50

- |   |               |   |                            |
|---|---------------|---|----------------------------|
|  | KERAMIK 25x25 |  | CLOSET JONGKOK             |
|  | KERAMIK 25x40 |  | FLOOR DRAIN                |
|  | KRAN          |  | FINISHING<br>CATYLAC PUTIH |
|  | BAK PLASTIK   |  | VENTILASI 2                |

**DETAIL KAMAR MANDI**  
 SKALA 1 : 50