

GAMBAR KERJA

SMK NEGERI 1 PADANG BOLAK
Pembangunan Unit Sekolah Baru



CV. SINERGI OPTIMA KONSULTAN

DAFTAR GAMBAR

SMK NEGERI 1 PADANG BOLAK

GEDUNG A

NO	NO GAMBAR	JUDUL GAMBAR	SKALA
01	i	Cover Gambar	
02	ii	Daftar Isi	
03	iii	Daftar Isi	
04	0	Denah Rencana Pengembangan	1 : 800
05	00	Site Plan	1 : 800
06	01	Layout	1 : 200
07	02	Denah Rencana	1 : 200
08	03	T. Depan dan T. Belakang	1 : 200
09	04	Detail APC Dan Huruf	1 : 50
10	05	Tampak Samping Kiri	1 : 75
11	06	Tampak Samping Kanan	1 : 75
12	07	Potongan A-A dan Potongan B-B	1 : 200
13	08	Potongan C-C	1 : 75
14	09	Potongan D-D	1 : 100
15	10	Detail 1 dan 2	1 : 35
16	11	Detail 3	1 : 35
17	12	Potongan E-E	1 : 75
18	13	Potongan F-F	1 : 75
19	14	Potongan G-G	1 : 75
20	15	Denah Rencana Pondasi dan Sloof	1 : 200
21	16	Denah Rencana Kolom	1 : 200
22	17	Denah Rencana Ring Balok	1 : 200

NO	NO GAMBAR	JUDUL GAMBAR	SKALA
23	18	Potongan I dan II	1 : 35
24	19	Potongan III	1 : 25
25	20	Potongan IV	1 : 25
26	21	Potongan V	1 : 25
27	22	Detail Penulangan	1 : 10
28	23	Detail Penulangan	1 : 10
29	24	Denah Rencana Lantai	1 : 200
30	25	Denah Rencana Kusen	1 : 200
31	26	Detail Pintu Tempred	1 : 35
32	27	Detail J2, J3, J4, dan V1	1 : 25
33	28	Detail P2, P3, dan P5	1 : 25
34	29	Denah Rencana Instalasi Listrik	1 : 200
35	30	Denah Rencana Plafond	1 : 200
36	31	Denah Rencana Atap	1 : 200

DAFTAR GAMBAR

SMK NEGERI 1 PADANG BOLAK

GEDUNG B

NO	NO GAMBAR	JUDUL GAMBAR	SKALA
37	32	Layout	1 : 200
38	33	Denah Rencana	1 : 200
39	34	Tampak Depan dan Belakang	1 : 200
40	35	Tampak Samping Kiri	1 : 75
41	36	Tampak Samping kanan	1 : 75
42	37	Potongan H-H dan I-I	1 : 200
43	38	Detail Atap Memanjang	1 : 35
44	39	Potongan J-J	1 : 75
45	40	Potongan K-K	1 : 75
46	41	Potongan L-L	1 : 75
47	42	Potongan M-M	1 : 75
48	43	Potongan N-N	1 : 75
49	44	Detail 4	1 : 75
50	45	Detail 6	1 : 50
51	46	Detail A	no scale
52	47	Detail B dan C	no scale
53	48	Detail D dan E	no scale
54	49	Denah Rencana Pondasi dan Sloof	1 : 200
55	50	Denah Rencana Kolom	1 : 200
56	51	Denah Rencana Ring Balok	1 : 200
57	52	Potongan I dan II	1 : 35
58	53	Potongan III	1 : 25
59	54	Potongan IV	1 : 25

NO	NO GAMBAR	JUDUL GAMBAR	SKALA
60	55	Potongan V	1 : 25
61	56	Detail Penulangan	1 : 10
62	57	Detail Penulangan	1 : 10
63	58	Denah Rencana Lantai	1 : 200
64	59	Denah Rencana Kusen	1 : 200
65	60	Detail J2, J3 dan V1	1 : 25
66	61	Detail P3, P4 dan P5	1 : 25
67	62	Detail PB	1 : 25
68	63	Denah Rencana Instalasi Listrik	1 : 200
69	64	Denah Rencana Plafond	1 : 200
70	65	Denah Rencana Atap	1 : 200
71	66	Denah Rencana Instalasi Plumbing	1 : 550
72	67	Denah Rencana Rumah Pompa	1 : 25
73	68	Tampak Depan, Belakang dan Samping	1 : 35
74	69	Potongan A-A	1 : 25
75	70	Potongan B-B	1 : 25
76	71	Denah Pondasi, Ring Balok, Kolom dan Plat	1 : 35
77	72	Denah Pintu, Lantai dan Instalasi listrik	1 : 35
78	73	Detail Pintu Besi	1 : 25
79	74	Detail Pondasi dan Sloof	1 : 25
80	75	Denah Penulangan Plat Lantai	1 : 35
81	76	Potongan MN dan NN	1 : 50
82	77	Detail Septitank	1 : 25
83	78	Detail Bak Kontrol	1 : 8

LEGENDA

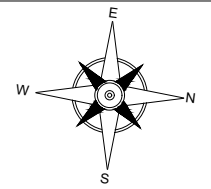

PEKERJAAN

PEMBANGUNAN USB
 SMK NEGERI 1 PADANG BOLAK

DIPERIKSA / DISETUJUI
 Kuasa Pengguna Anggaran (KPA)
 Cabang Dinas Pendidikan Gunung Tua

HENDRA EDISA PUTRA, AP,MM
 NIP. 19770403 199612 1 001

DITETAPKAN
 Pejabat Pembuat Komitmen (PPK)
 Cabang Dinas Pendidikan
 Gunung Tua
 Dinas Pendidikan Provinsi Sumatra Utara

MARIONO, S.Sos, MM
 NIP. 19710811 199303 1 002

DIKETAHUI
 Wakil Direktur
CV. SINERGI OPTIMA KONSULTAN

SENJA WULAN PUTRI

DIBUAT
 KONSULTAN PERENCANA
CV. SINERGI OPTIMA KONSULTAN



TUTI OKTAVIANITA, ST
 Team Leader



NAMA GAMBAR	SKALA
DENAH PENGEMBANGAN	1 : 800

DIGAMBAR :
DANIEL LUMBAN TOBING
 Draftman

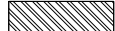
LOKASI	NO. LEMBAR	JLH LEMBAR
Kec. Padang Bolak	00	78

Keterangan Gambar :
 => Site Plan Rencana Gedung Baru
 => Site Plan Rencana Pengembangan

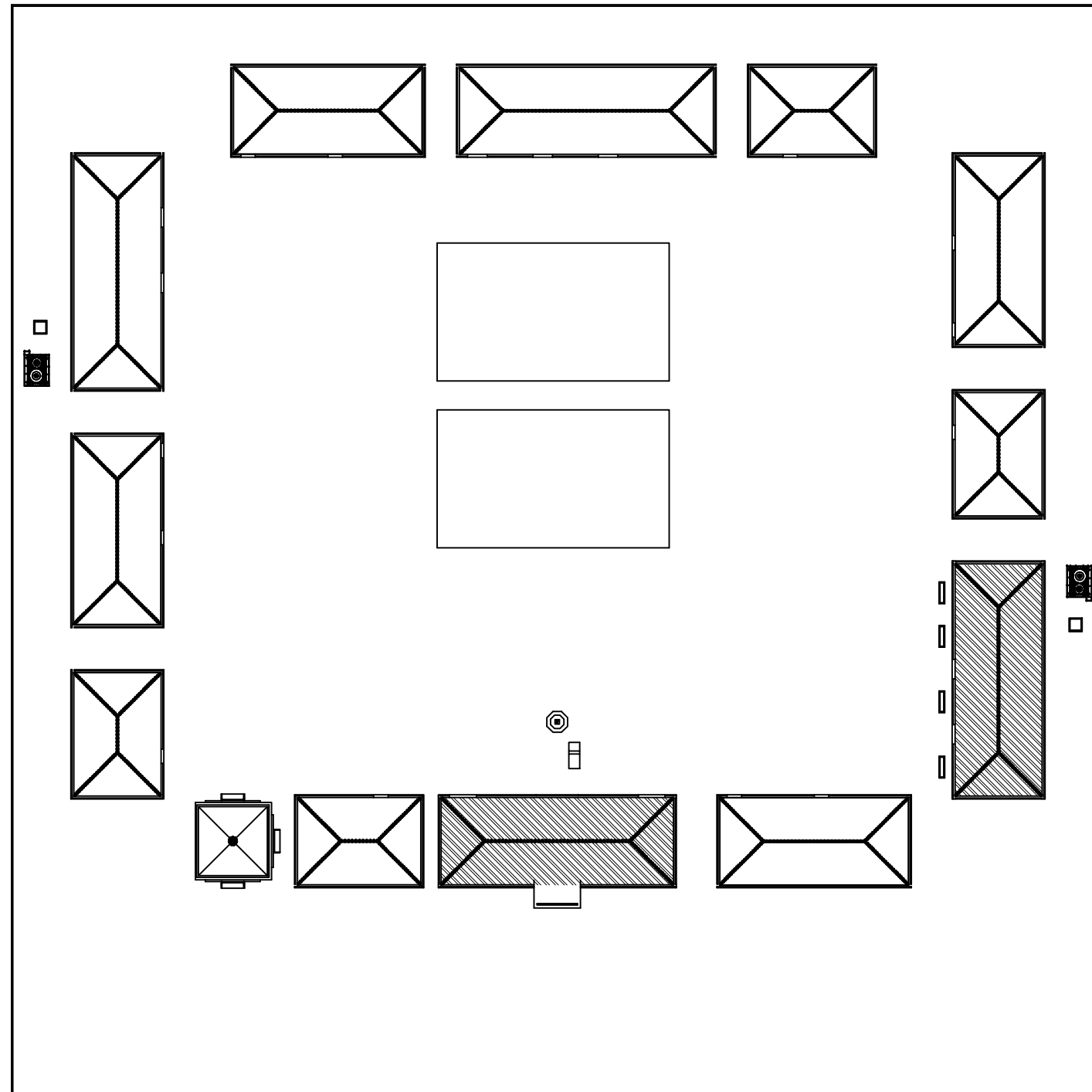

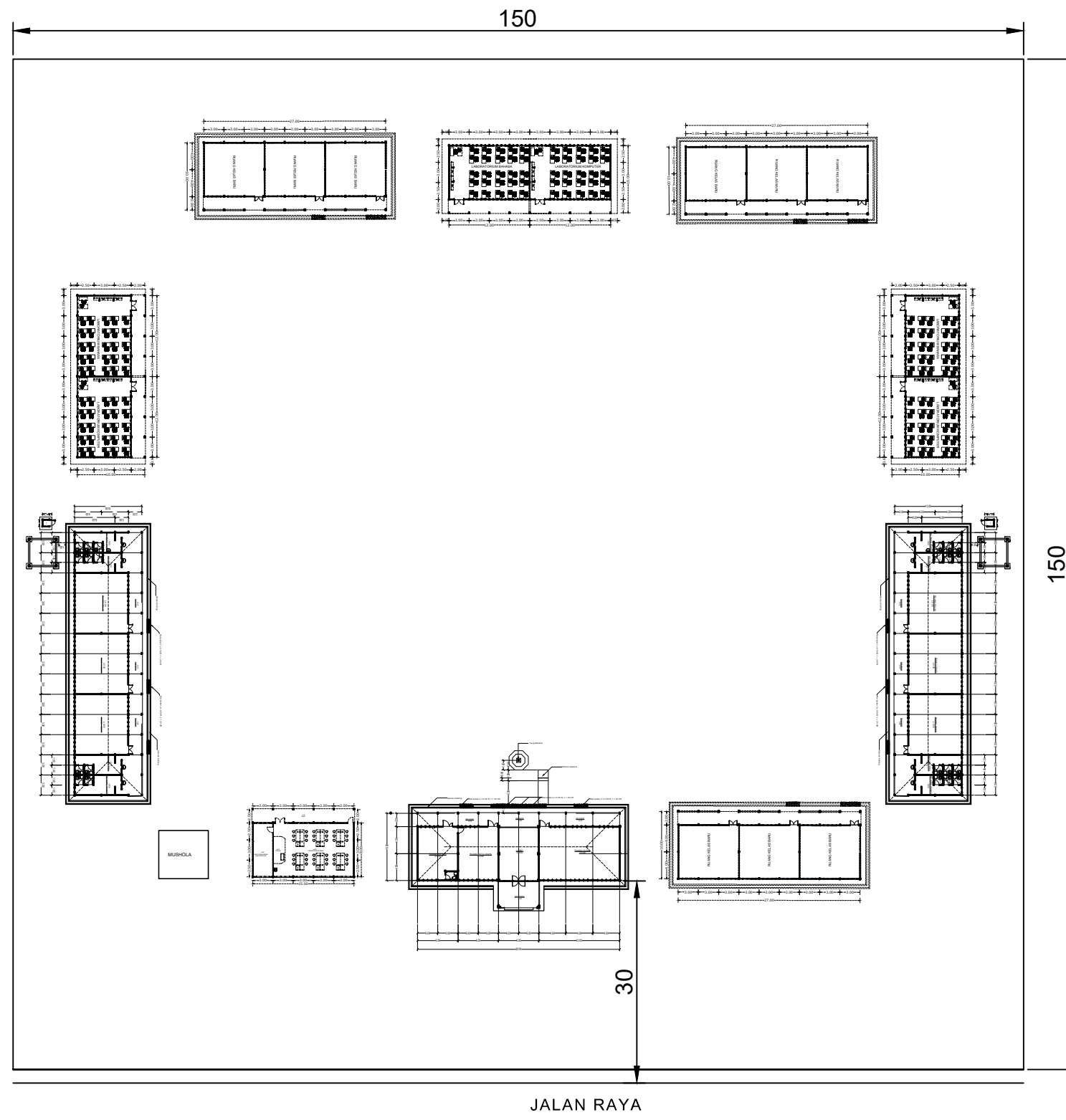

DENAH RENCANA PENGEMBANGAN
SKALA 1 : 800

LEGENDA

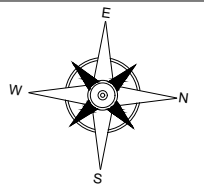

PEKERJAAN

PEMBANGUNAN USB
SMK NEGERI 1 PADANG BOLAK

DIPERIKSA / DISETUJUI
Kuasa Pengguna Anggaran (KPA)
Cabang Dinas Pendidikan Gunung Tua

HENDRA EDISA PUTRA, AP,MM
NIP. 19770403 199612 1 001

DITETAPKAN

Pejabat Pembuat Komitmen (PPK)
Cabang Dinas Pendidikan
Gunung Tua
Dinas Pendidikan Provinsi Sumatra Utara

MARIONO, S.Sos, MM
NIP. 19710811 199303 1 002

DIKETAHUI

Wakil Direktur
CV. SINERGI OPTIMA KONSULTAN

SENJA WULAN PUTRI

DIBUAT

KONSULTAN PERENCANA
CV. SINERGI OPTIMA KONSULTAN

TUTI OKTAVIANITA, ST
Team Leader



NAMA GAMBAR	SKALA
DENAH PENGEMBANGAN	1 : 800

DIGAMBAR :

DANIEL LUMBAN TOBING
Drafman

LOKASI	NO. LEMBAR	JLH LEMBAR
Kec. Padang Bolak	0	78

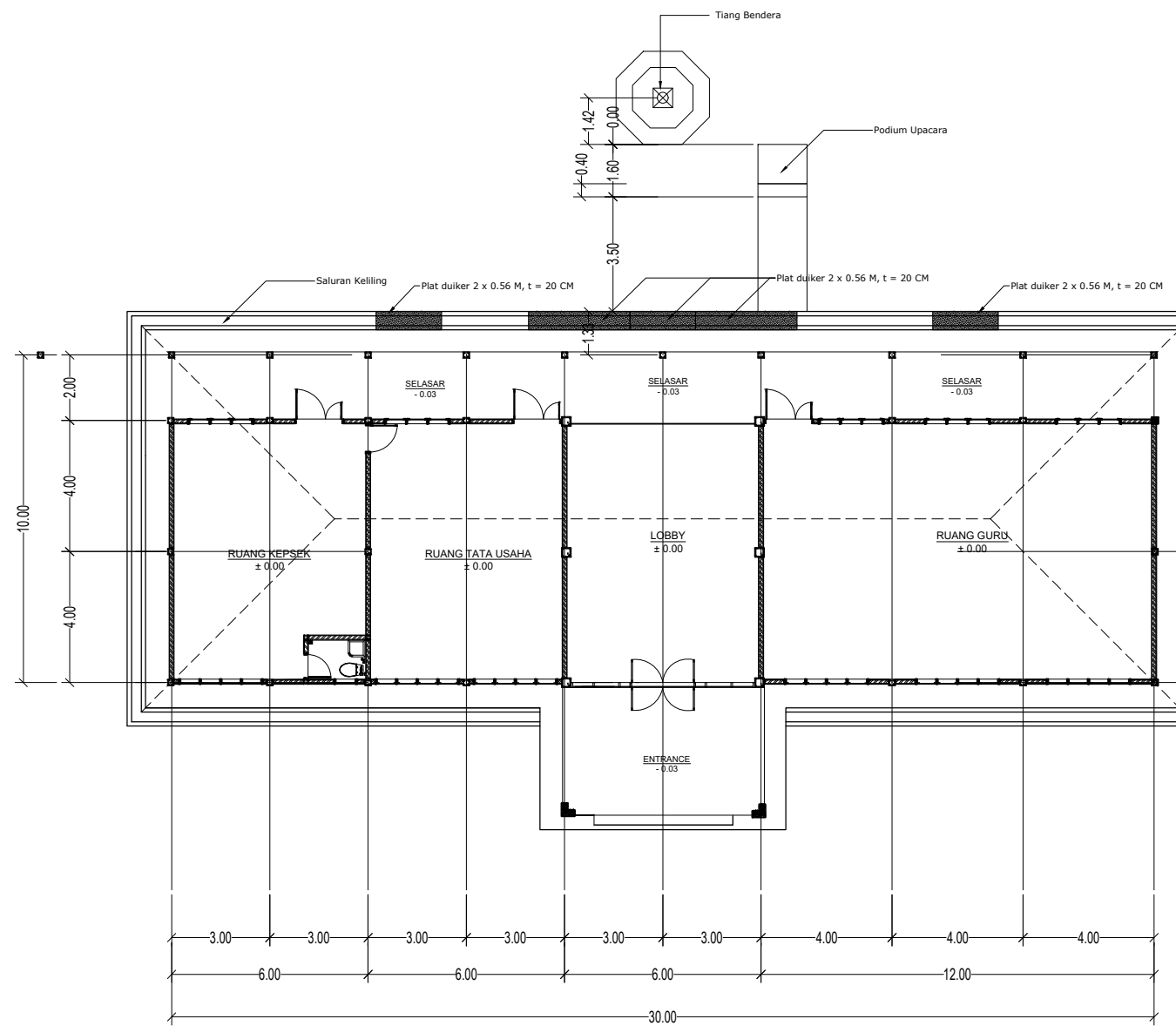

LAYOUT GEDUNG A
SKALA 1 : 200

LEGENDA

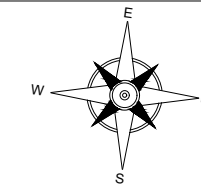

PEKERJAAN

PEMBANGUNAN USB
SMK NEGERI 1 PADANG BOLAK

DIPERIKSA / DISETUJUI
Kuasa Pengguna Anggaran (KPA)
Cabang Dinas Pendidikan Gunung Tua

HENDRA EDISA PUTRA, AP,MM
NIP. 19770403 199612 1 001

DITETAPKAN
Pejabat Pembuat Komitmen (PPK)
Cabang Dinas Pendidikan
Gunung Tua
Dinas Pendidikan Provinsi Sumatera Utara

MARIONO, S.Sos, MM
NIP. 19710811 199303 1 002

DIKETAHUI
Wakil Direktur
CV. SINERGI OPTIMA KONSULTAN

SENJA WULAN PUTRI

DIBUAT
KONSULTAN PERENCANA
CV. SINERGI OPTIMA KONSULTAN

TUTI OKTAVIANITA, ST
Team Leader



NAMA GAMBAR	SKALA
LAYOUT GEDUNG A	1 : 200

DIGAMBAR :		
DANIEL LUMBAN TOBING Drafman		

LOKASI	NO. LEMBAR	JLH LEMBAR
Kec. Padang Bolak	01	78

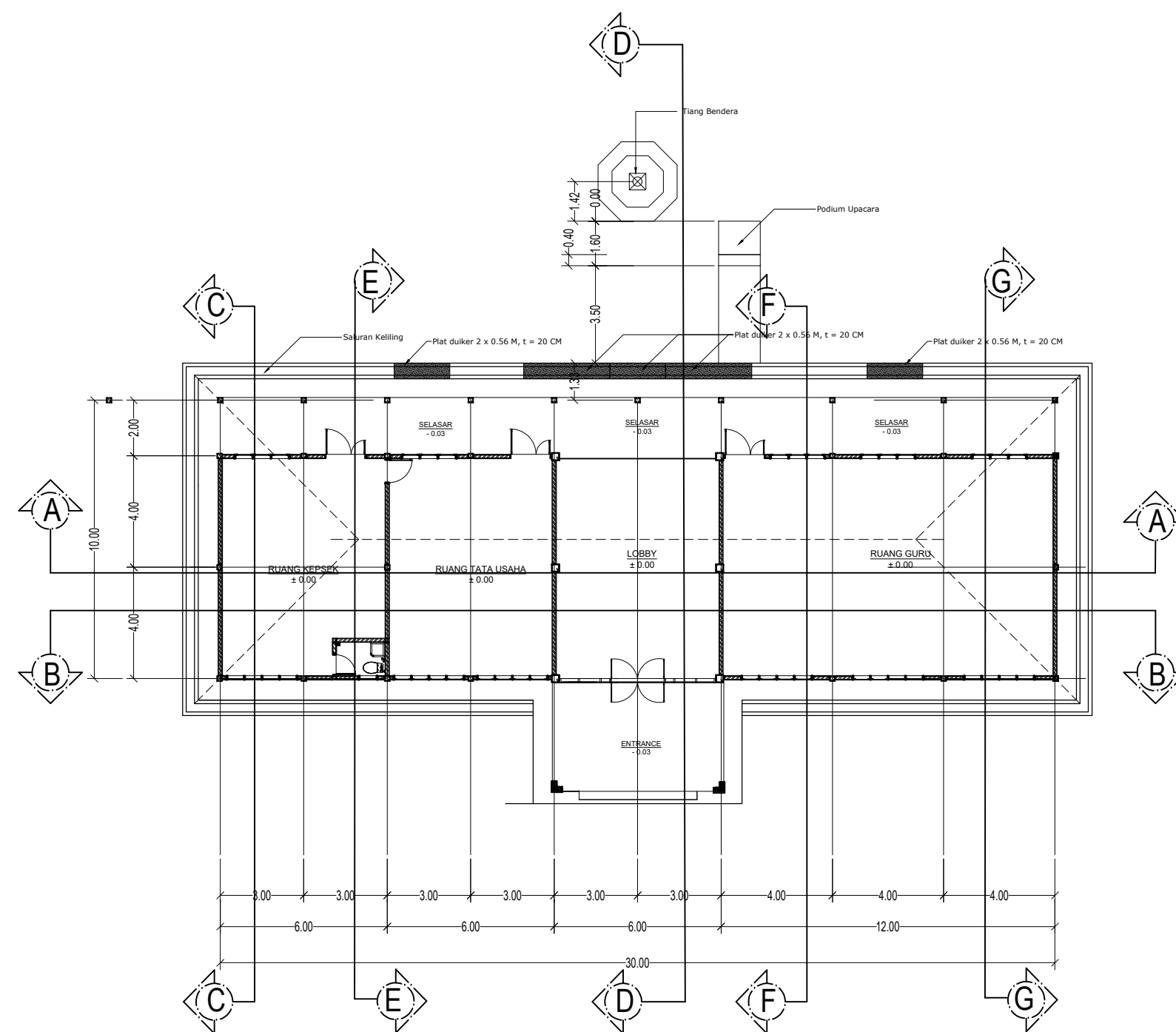

DENAH GEDUNG A
SKALA 1 : 200

LEGENDA

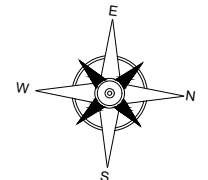

PEKERJAAN

PEMBANGUNAN USB
SMK NEGERI 1 PADANG BOLAK

DIPERIKSA / DISETUJUI
Kuasa Pengguna Anggaran (KPA)
Cabang Dinas Pendidikan Gunung Tua

HENDRA EDISA PUTRA, AP,MM
NIP. 19770403 199612 1 001

DITETAPKAN
Pejabat Pembuat Komitmen (PPK)
Cabang Dinas Pendidikan
Gunung Tua
Dinas Pendidikan Provinsi Sumatera Utara

MARIONO, S.Sos, MM
NIP. 19710811 199303 1 002

DIKETAHUI
Wakil Direktur
CV. SINERGI OPTIMA KONSULTAN

SENJA WULAN PUTRI

DIBUAT
KONSULTAN PERENCANA
CV. SINERGI OPTIMA KONSULTAN

TUTI OKTAVIANITA, ST
Team Leader



NAMA GAMBAR	SKALA
DENAH GEDUNG A	1 : 200

DIGAMBAR :		
DANIEL LUMBAN TOBING Drafman		
LOKASI	NO. LEMBAR	JLH LEMBAR
Kec. Padang Bolak	02	78

LEGENDA

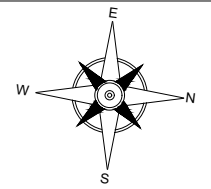

PEKERJAAN

PEMBANGUNAN USB
 SMK NEGERI 1 PADANG BOLAK

DIPERIKSA / DISETUJUI
 Kuasa Pengguna Anggaran (KPA)
 Cabang Dinas Pendidikan Gunung Tua

HENDRA EDISA PUTRA, AP,MM
 NIP. 19770403 199612 1 001

DITETAPKAN

Pejabat Pembuat Komitmen (PPK)
 Cabang Dinas Pendidikan
 Gunung Tua
 Dinas Pendidikan Provinsi Sumatra Utara

MARIONO, S.Sos, MM
 NIP. 19710811 199303 1 002

DIKETAHUI

Wakil Direktur
CV. SINERGI OPTIMA KONSULTAN

SENJA WULAN PUTRI

DIBUAT

KONSULTAN PERENCANA
CV. SINERGI OPTIMA KONSULTAN

TUTI OKTAVIANITA, ST
 Team Leader



NAMA GAMBAR	SKALA
TAMPAK DEPAN TAMPAK BELAKANG	1 : 250

DIGAMBAR :

DANIEL LUMBAN TOBING
 Draftman 

LOKASI	NO. LEMBAR	JLH LEMBAR
Kec. Padang Bolak	03	78



Atap Metal Multiroof

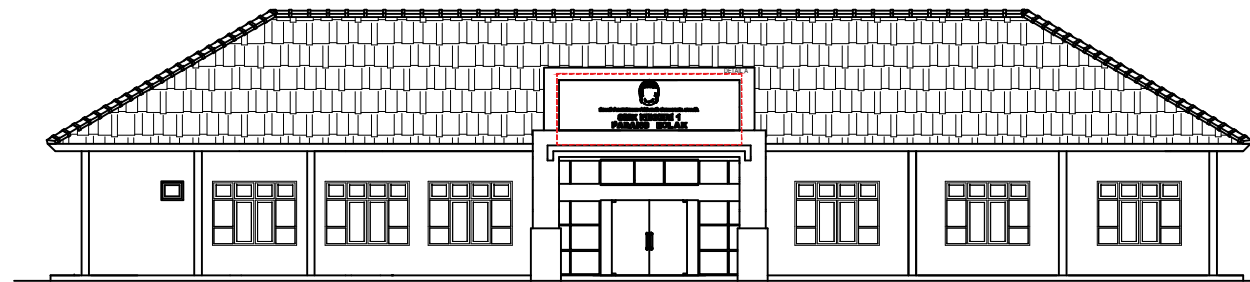

 **TAMPAK DEPAN GEDUNG A**
 SKALA 1 : 250



 **TAMPAK BELAKANG GEDUNG A**
 SKALA 1 : 250

LEGENDA

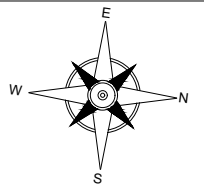

PEKERJAAN

PEMBANGUNAN USB
 SMK NEGERI 1 PADANG BOLAK

DIPERIKSA / DISETUJUI
 Kuasa Pengguna Anggaran (KPA)
 Cabang Dinas Pendidikan Gunung Tua

HENDRA EDISA PUTRA, AP,MM
 NIP. 19770403 199612 1 001

DITETAPKAN

Pejabat Pembuat Komitmen (PPK)
 Cabang Dinas Pendidikan
 Gunung Tua
 Dinas Pendidikan Provinsi Sumatera Utara

MARIONO, S.Sos, MM
 NIP. 19710811 199303 1 002

DIKETAHUI

Wakil Direktur
CV. SINERGI OPTIMA KONSULTAN

SENJA WULAN PUTRI

DIBUAT

KONSULTAN PERENCANA
CV. SINERGI OPTIMA KONSULTAN

TUTI OKTAVIANITA, ST
 Team Leader



NAMA GAMBAR SKALA

DETAIL HURUF 1 : 50

DIGAMBAR :

DANIEL LUMBAN TOBING
 Draftman

LOKASI NO. LEMBAR JLH LEMBAR

Kec. Padang Bolak **04** 78

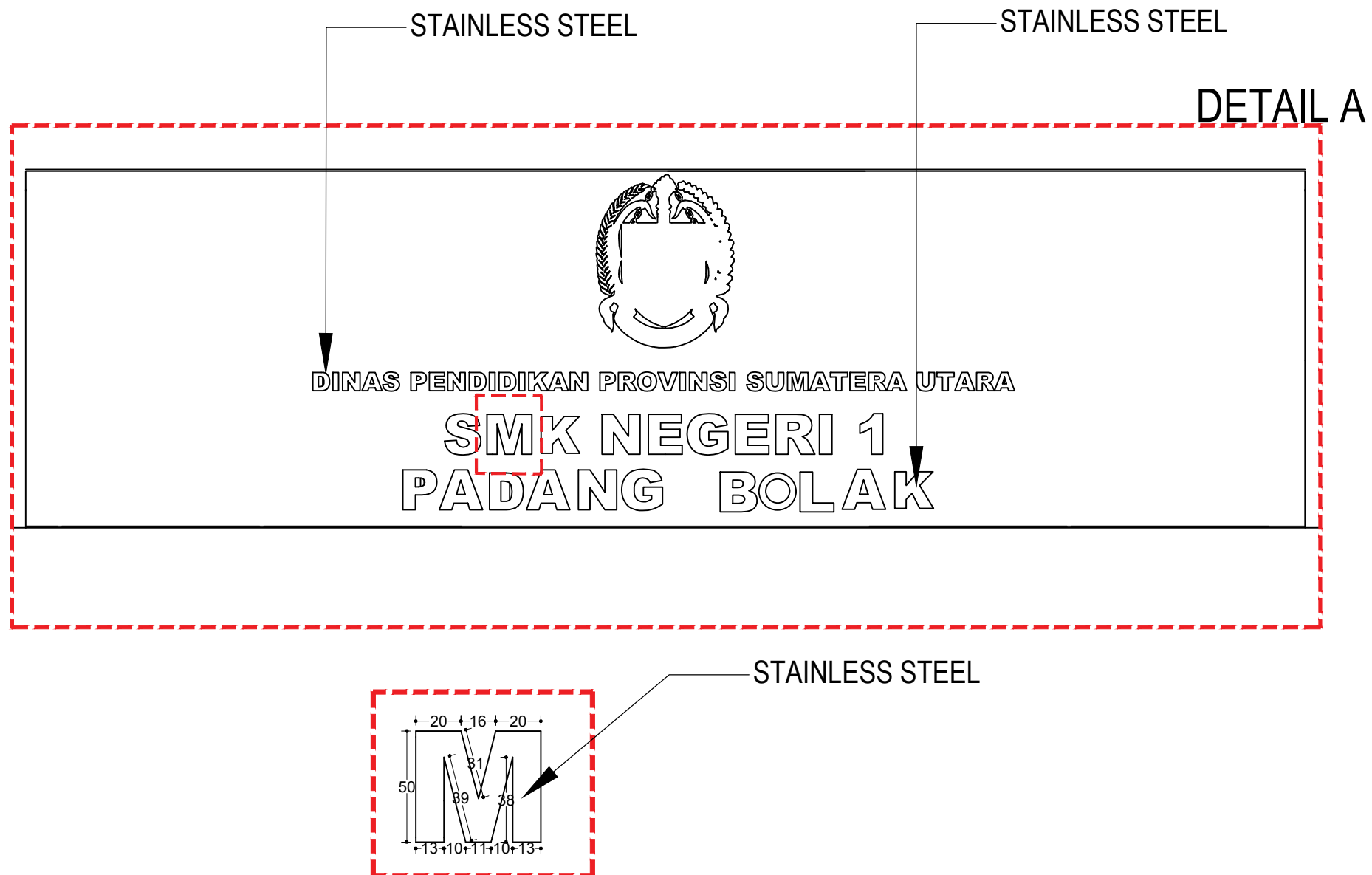

LEGENDA

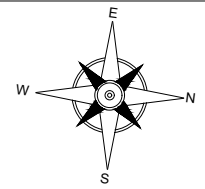

PEKERJAAN

PEMBANGUNAN USB
 SMK NEGERI 1 PADANG BOLAK

DIPERIKSA / DISETUJUI
 Kuasa Pengguna Anggaran (KPA)
 Cabang Dinas Pendidikan Gunung Tua

HENDRA EDISA PUTRA, AP,MM
 NIP. 19770403 199612 1 001

DITETAPKAN

Pejabat Pembuat Komitmen (PPK)
 Cabang Dinas Pendidikan
 Gunung Tua
 Dinas Pendidikan Provinsi Sumatra Utara

MARIONO, S.Sos, MM
 NIP. 19710811 199303 1 002

DIKETAHUI

Wakil Direktur
CV. SINERGI OPTIMA KONSULTAN

SENJA WULAN PUTRI

DIBUAT

KONSULTAN PERENCANA
CV. SINERGI OPTIMA KONSULTAN

TUTI OKTAVIANITA, ST
 Team Leader



NAMA GAMBAR	SKALA
TAMPAK SAMPING KIRI GEDUNG A	1 : 75

DIGAMBAR :

DANIEL LUMBAN TOBING Drafman		
LOKASI	NO. LEMBAR	JLH LEMBAR
Kec. Padang Bolak	05	78



Atap Metal Multiroof

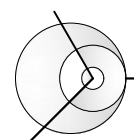
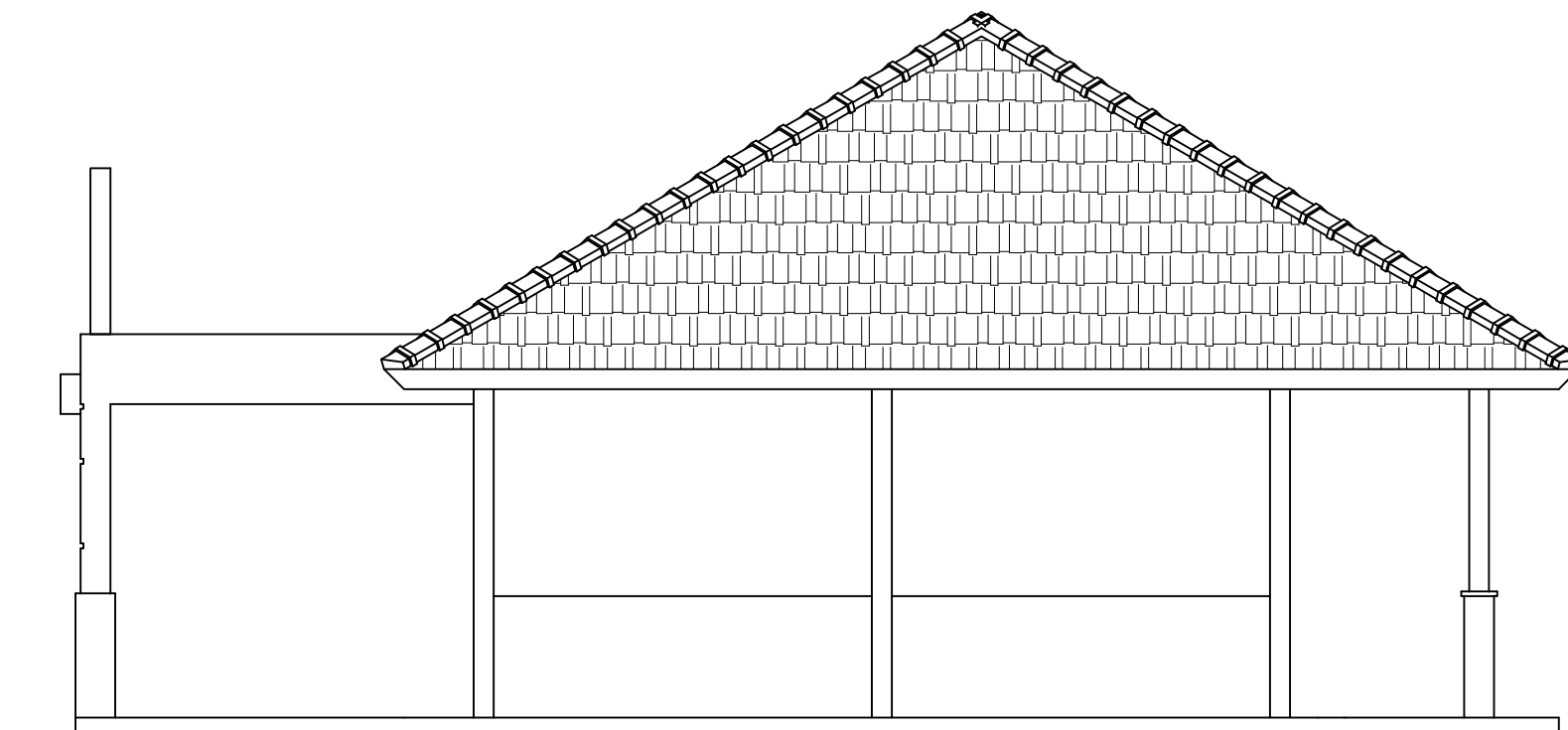

TAMPAK SAMPING KIRI GEDUNG A

SKALA 1 : 75

LEGENDA

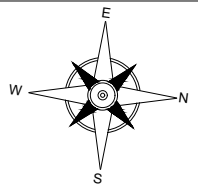

PEKERJAAN

PEMBANGUNAN USB
 SMK NEGERI 1 PADANG BOLAK

DIPERIKSA / DISETUJUI
 Kuasa Pengguna Anggaran (KPA)
 Cabang Dinas Pendidikan Gunung Tua

HENDRA EDISA PUTRA, AP,MM
 NIP. 19770403 199612 1 001

DITETAPKAN

Pejabat Pembuat Komitmen (PPK)
 Cabang Dinas Pendidikan
 Gunung Tua
 Dinas Pendidikan Provinsi Sumatera Utara

MARIONO, S.Sos, MM
 NIP. 19710811 199303 1 002

DIKETAHUI

Wakil Direktur
CV. SINERGI OPTIMA KONSULTAN

SENJA WULAN PUTRI

DIBUAT

KONSULTAN PERENCANA
CV. SINERGI OPTIMA KONSULTAN

TUTI OKTAVIANITA, ST
 Team Leader



NAMA GAMBAR SKALA

TAMPAK SAMPING KANAN
 GEDUNG A 1 : 75

DIGAMBAR :

DANIEL LUMBAN TOBING
 Draftman

LOKASI NO. LEMBAR JLH LEMBAR

Kec.
 Padang Bolak 06 78



Atap Metal Multiroof

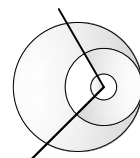
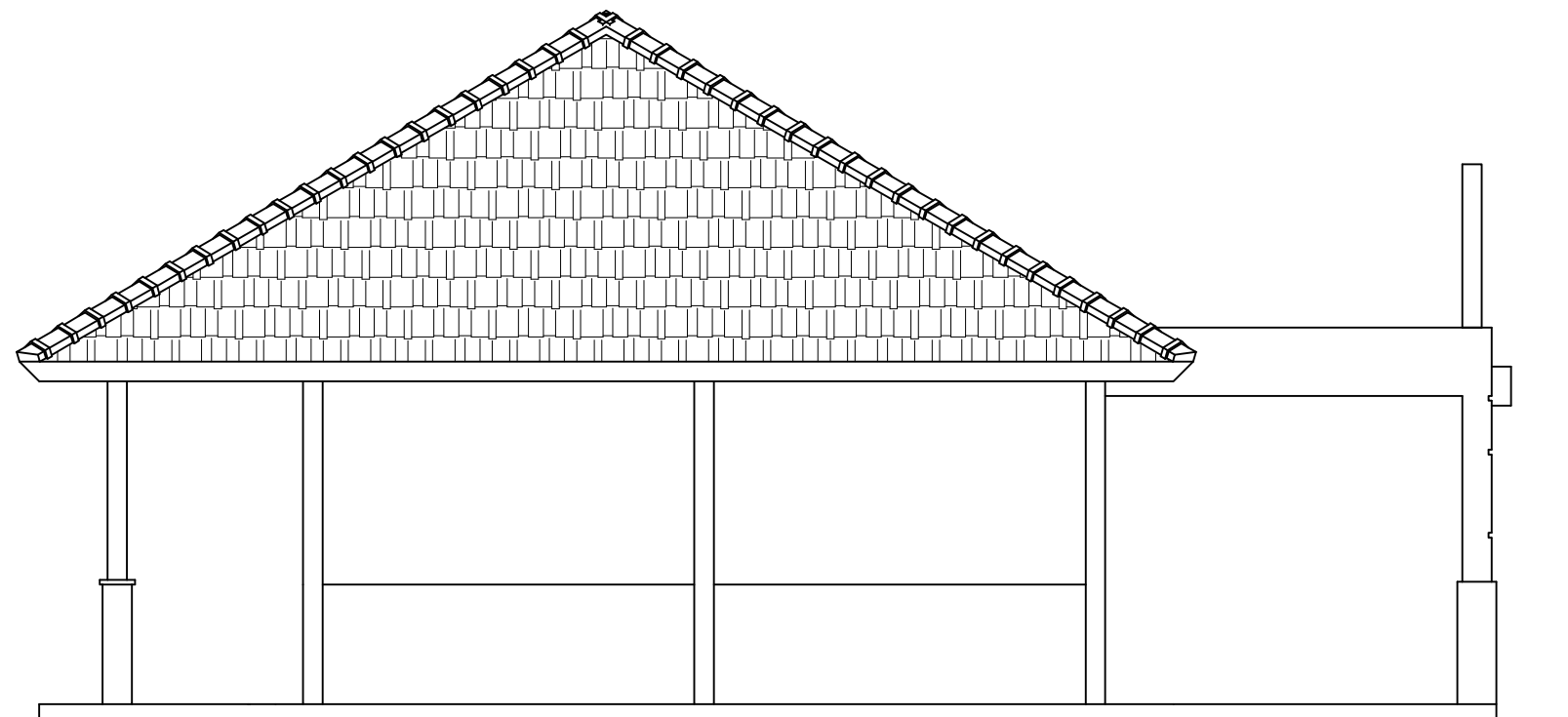

TAMPAK SAMPING KANAN GEDUNG A

SKALA 1 : 75

LEGENDA

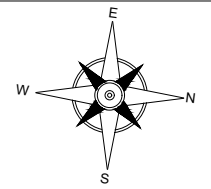

PEKERJAAN

PEMBANGUNAN USB
 SMK NEGERI 1 PADANG BOLAK

DIPERIKSA / DISETUJUI
 Kuasa Pengguna Anggaran (KPA)
 Cabang Dinas Pendidikan Gunung Tua

HENDRA EDISA PUTRA, AP,MM
 NIP. 19770403 199612 1 001

DITETAPKAN

Pejabat Pembuat Komitmen (PPK)
 Cabang Dinas Pendidikan
 Gunung Tua
 Dinas Pendidikan Provinsi Sumatra Utara

MARIONO, S.Sos, MM
 NIP. 19710811 199303 1 002

DIKETAHUI

Wakil Direktur
CV. SINERGI OPTIMA KONSULTAN

SENJA WULAN PUTRI

DIBUAT

KONSULTAN PERENCANA
CV. SINERGI OPTIMA KONSULTAN

TUTI OKTAVIANITA, ST
 Team Leader



NAMA GAMBAR SKALA

POTONGAN A-A POTONGAN B-B 1 : 200

DIGAMBAR :

DANIEL LUMBAN TOBING
 Draftman

LOKASI NO. LEMBAR JLH LEMBAR

Kec. Padang Bolak **07** 78

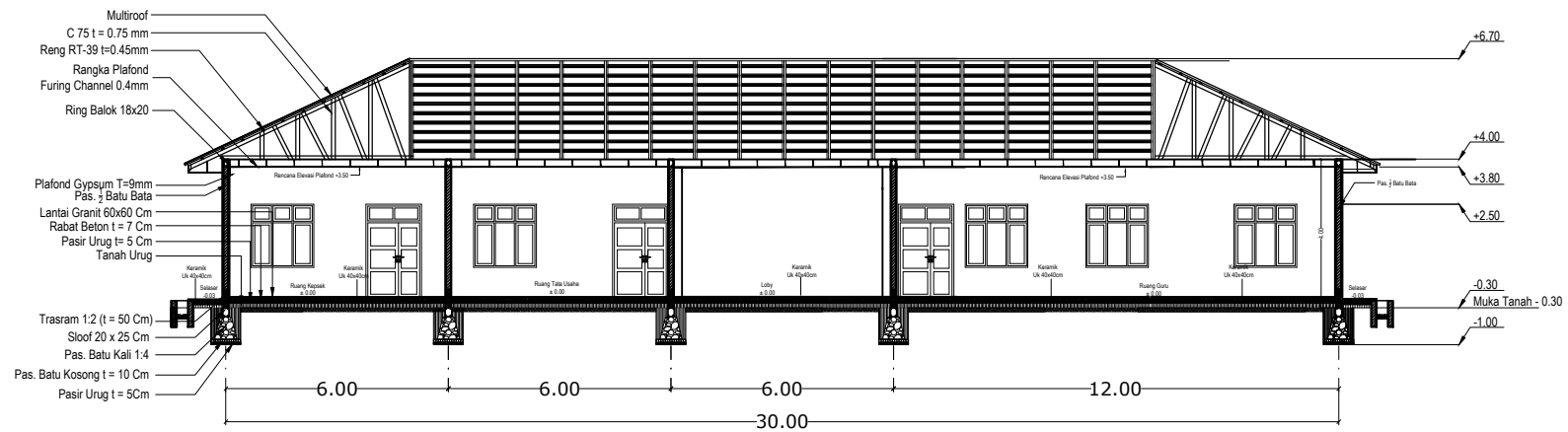

POTONGAN A-A
 SKALA 1 : 200

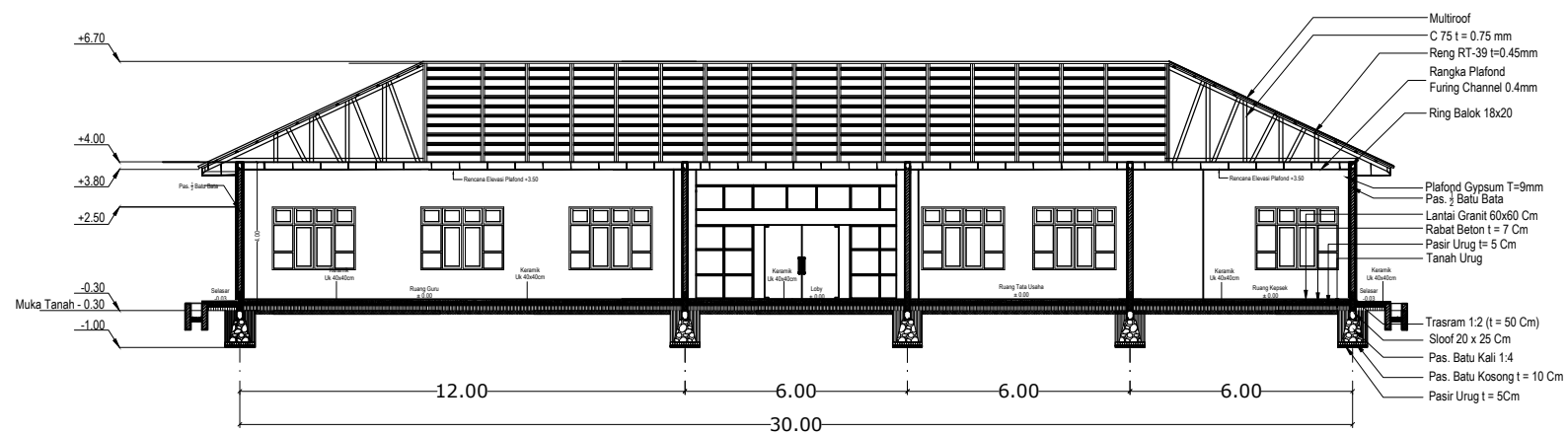

POTONGAN B-B
 SKALA 1 : 200

LEGENDA

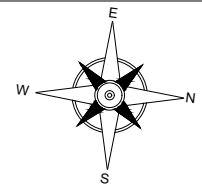

PEKERJAAN

PEMBANGUNAN USB
 SMK NEGERI 1 PADANG BOLAK

DIPERIKSA / DISETUJUI
 Kuasa Pengguna Anggaran (KPA)
 Cabang Dinas Pendidikan Gunung Tua

HENDRA EDISA PUTRA, AP,MM
 NIP. 19770403 199612 1 001

DITETAPKAN

Pejabat Pembuat Komitmen (PPK)
 Cabang Dinas Pendidikan
 Gunung Tua
 Dinas Pendidikan Provinsi Sumatera Utara

MARIONO, S.Sos, MM
 NIP. 19710811 199303 1 002

DIKETAHUI

Wakil Direktur
CV. SINERGI OPTIMA KONSULTAN

SENJA WULAN PUTRI

DIBUAT

KONSULTAN PERENCANA
CV. SINERGI OPTIMA KONSULTAN

TUTI OKTAVIANITA, ST
 Team Leader



NAMA GAMBAR SKALA

POTONGAN C-C 1 : 75

DIGAMBAR :

DANIEL LUMBAN TOBING
 Draftman

LOKASI NO. LEMBAR JLH LEMBAR

Kec. Padang Bolak **08** 78

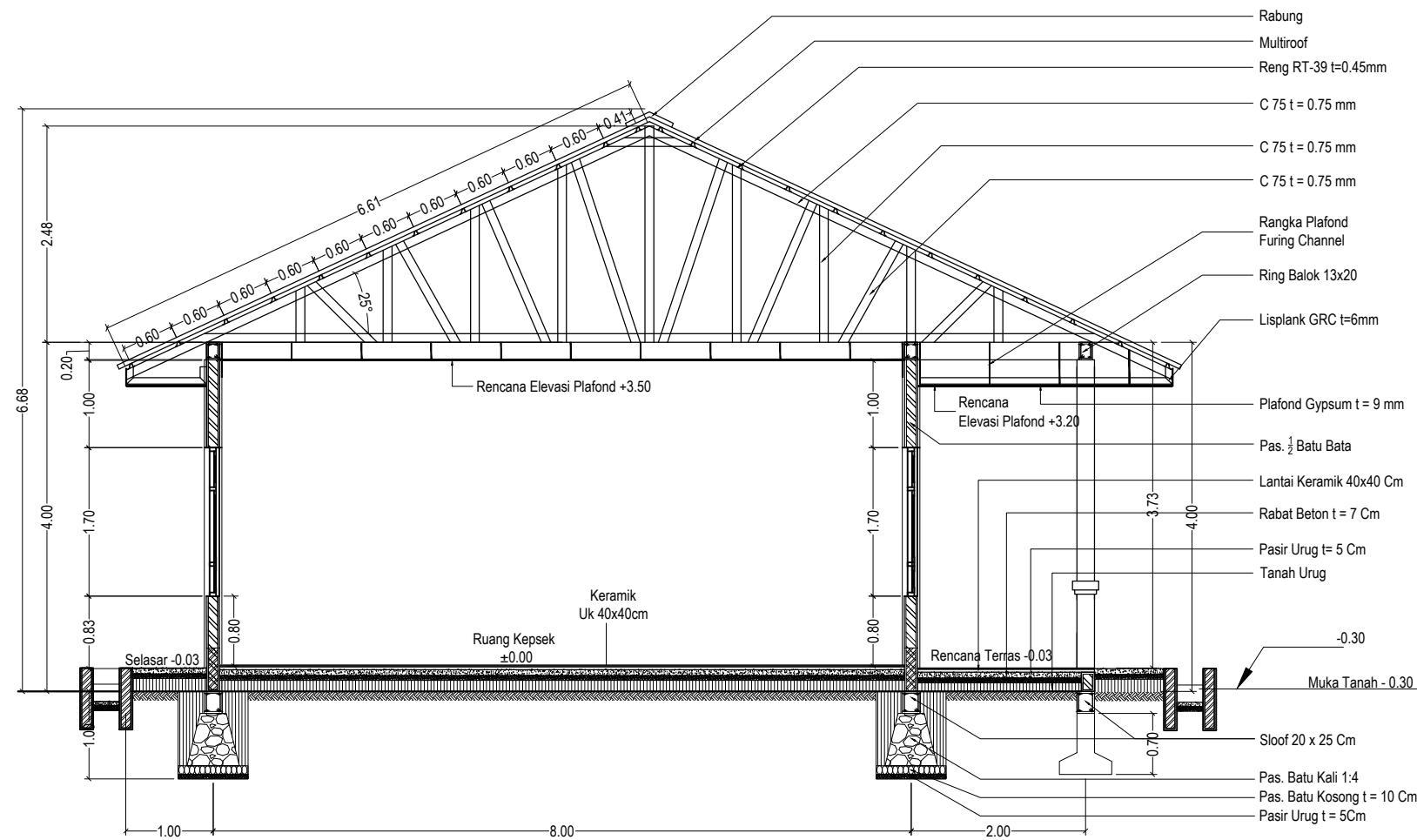

POTONGAN C-C
 SKALA 1 : 75

LEGENDA

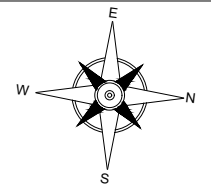

PEKERJAAN

PEMBANGUNAN USB
 SMK NEGERI 1 PADANG BOLAK

DIPERIKSA / DISETUJUI
 Kuasa Pengguna Anggaran (KPA)
 Cabang Dinas Pendidikan Gunung Tua

HENDRA EDISA PUTRA, AP,MM
 NIP. 19770403 199612 1 001

DITETAPKAN

Pejabat Pembuat Komitmen (PPK)
 Cabang Dinas Pendidikan
 Gunung Tua
 Dinas Pendidikan Provinsi Sumatera Utara

MARIONO, S.Sos, MM
 NIP. 19710811 199303 1 002

DIKETAHUI

Wakil Direktur
CV. SINERGI OPTIMA KONSULTAN

SENJA WULAN PUTRI

DIBUAT

KONSULTAN PERENCANA
CV. SINERGI OPTIMA KONSULTAN

TUTI OKTAVIANITA, ST
 Team Leader



NAMA GAMBAR SKALA

POTONGAN D-D 1 : 100

DIGAMBAR :

DANIEL LUMBAN TOBING
 Draftman

LOKASI NO. LEMBAR JLH LEMBAR

Kec. Padang Bolak 09 78

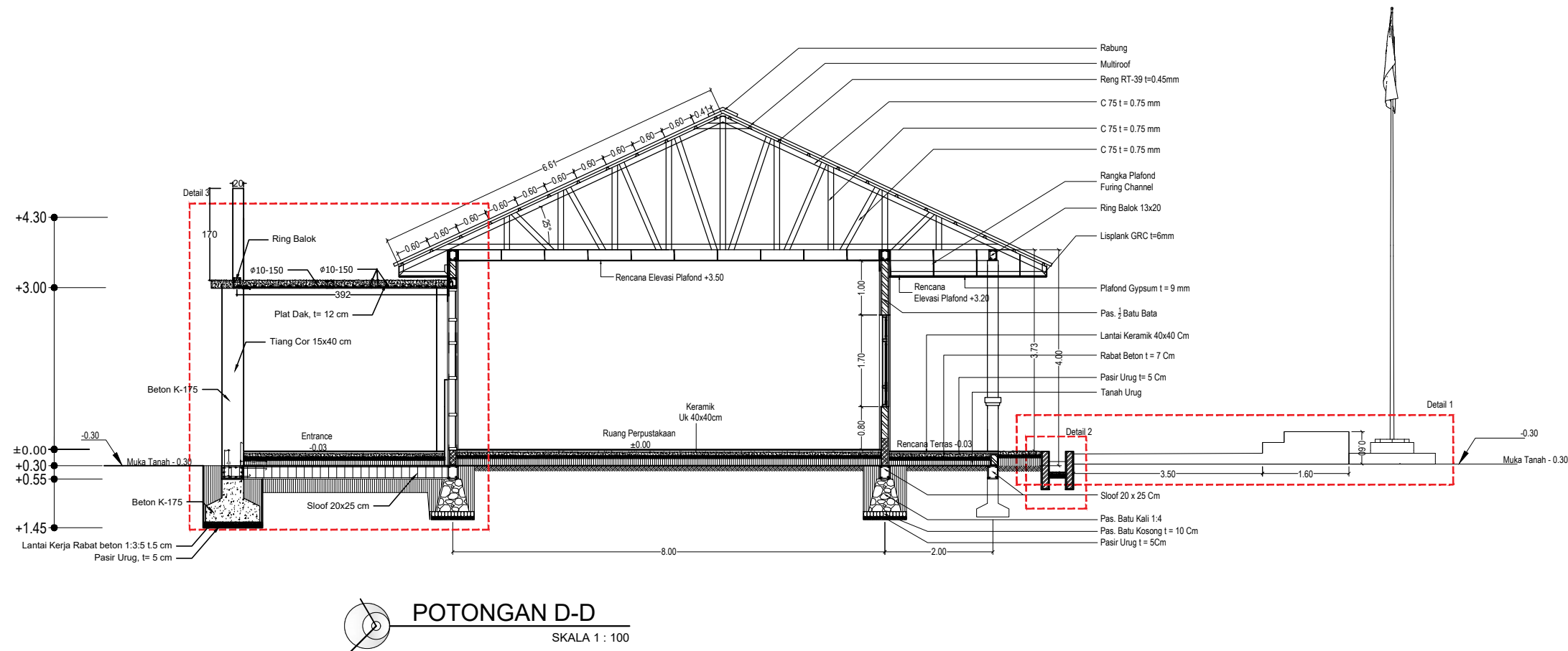

POTONGAN D-D
 SKALA 1 : 100

LEGENDA

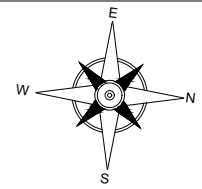

PEKERJAAN

PEMBANGUNAN USB
 SMK NEGERI 1 PADANG BOLAK

DIPERIKSA / DISETUJUI
 Kuasa Pengguna Anggaran (KPA)
 Cabang Dinas Pendidikan Gunung Tua

HENDRA EDISA PUTRA, AP,MM
 NIP. 19770403 199612 1 001

DITETAPKAN

Pejabat Pembuat Komitmen (PPK)
 Cabang Dinas Pendidikan
 Gunung Tua
 Dinas Pendidikan Provinsi Sumatra Utara

MARIONO, S.Sos, MM
 NIP. 19710811 199303 1 002

DIKETAHUI

Wakil Direktur
CV. SINERGI OPTIMA KONSULTAN

SENJA WULAN PUTRI

DIBUAT

KONSULTAN PERENCANA
CV. SINERGI OPTIMA KONSULTAN

TUTI OKTAVIANITA, ST
 Team Leader



NAMA GAMBAR	SKALA
DETAIL 1 DAN 2	1 : 35

DIGAMBAR :

DANIEL LUMBAN TOBING
 Draftman

LOKASI	NO. LEMBAR	JLH LEMBAR
Kec. Padang Bolak	10	78

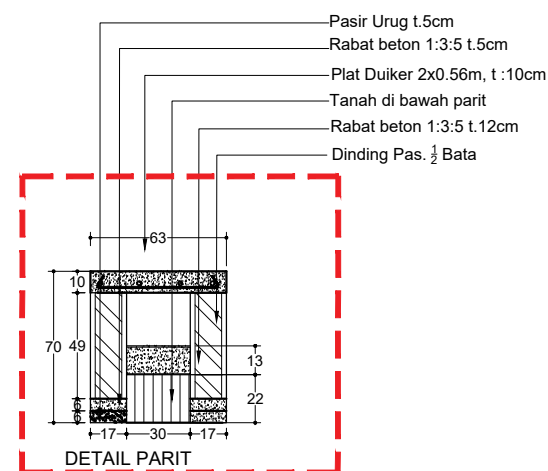
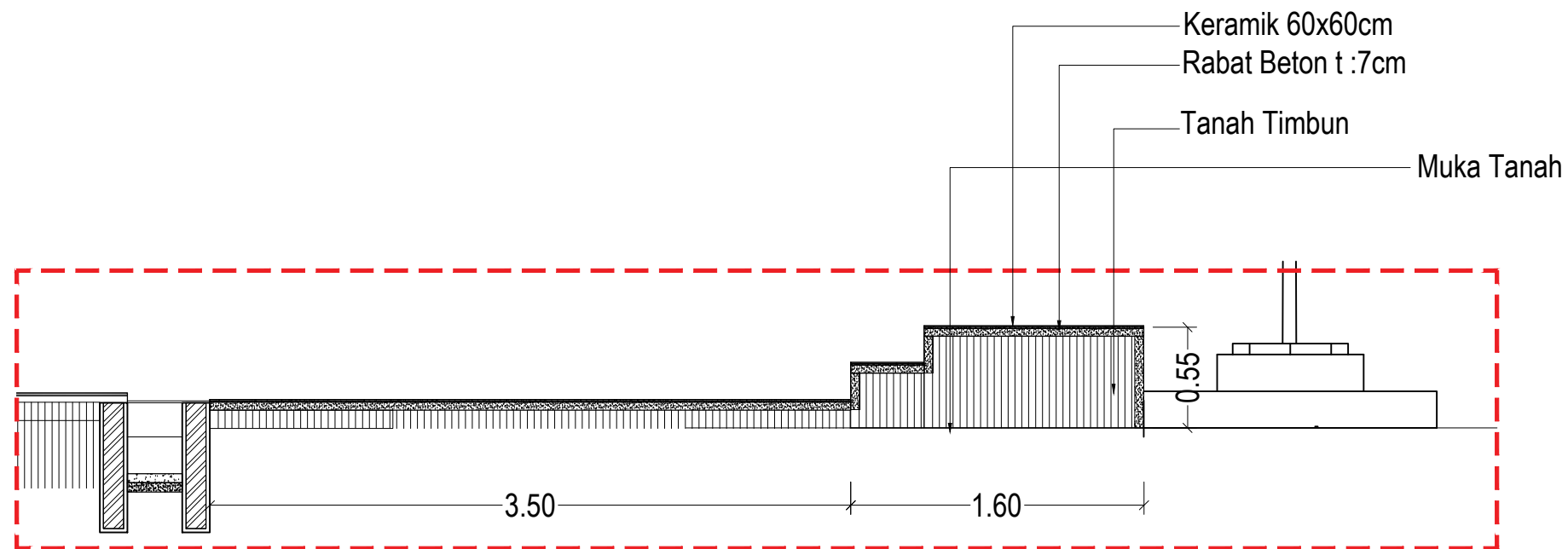

DETAIL 1 DAN 2
 SKALA 1 : 35

LEGENDA

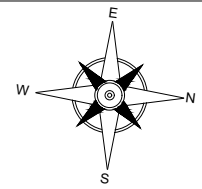

PEKERJAAN

PEMBANGUNAN USB
 SMK NEGERI 1 PADANG BOLAK

DIPERIKSA / DISETUJUI
 Kuasa Pengguna Anggaran (KPA)
 Cabang Dinas Pendidikan Gunung Tua

HENDRA EDISA PUTRA, AP,MM
 NIP. 19770403 199612 1 001

DITETAPKAN

Pejabat Pembuat Komitmen (PPK)
 Cabang Dinas Pendidikan
 Gunung Tua
 Dinas Pendidikan Provinsi Sumatra Utara

MARIONO, S.Sos, MM
 NIP. 19710811 199303 1 002

DIKETAHUI

Wakil Direktur
CV. SINERGI OPTIMA KONSULTAN

SENJA WULAN PUTRI

DIBUAT

KONSULTAN PERENCANA
CV. SINERGI OPTIMA KONSULTAN

TUTI OKTAVIANITA, ST
 Team Leader



NAMA GAMBAR	SKALA
DETAIL 3	1 : 35

DIGAMBAR :		
DANIEL LUMBAN TOBING Drafman		

LOKASI	NO. LEMBAR	JLH LEMBAR
Kec. Padang Bolak	11	78

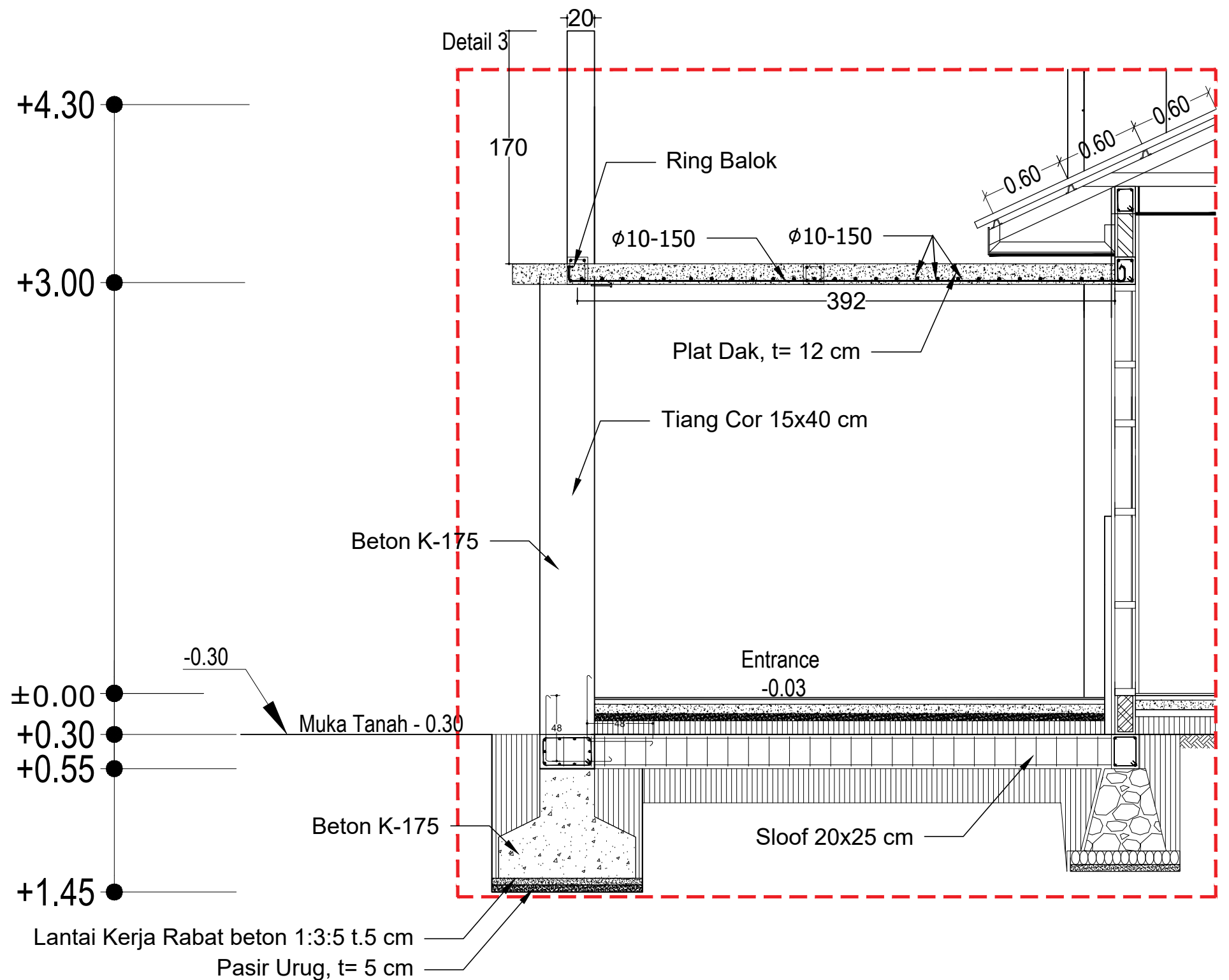

DETAIL 3
 SKALA 1 : 35

DETAIL 4
 SKALA 1 : 100

Lantai Kerja Rabat beton 1:3:5 t.5 cm
 Pasir Urug, t= 5 cm

LEGENDA

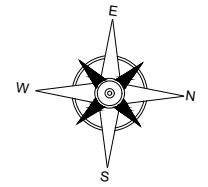

PEKERJAAN

PEMBANGUNAN USB
 SMK NEGERI 1 PADANG BOLAK

DIPERIKSA / DISETUJUI
 Kuasa Pengguna Anggaran (KPA)
 Cabang Dinas Pendidikan Gunung Tua

HENDRA EDISA PUTRA, AP,MM
 NIP. 19770403 199612 1 001

DITETAPKAN

Pejabat Pembuat Komitmen (PPK)
 Cabang Dinas Pendidikan
 Gunung Tua
 Dinas Pendidikan Provinsi Sumatera Utara

MARIONO, S.Sos, MM
 NIP. 19710811 199303 1 002

DIKETAHUI

Wakil Direktur
CV. SINERGI OPTIMA KONSULTAN

SENJA WULAN PUTRI

DIBUAT

KONSULTAN PERENCANA
CV. SINERGI OPTIMA KONSULTAN

TUTI OKTAVIANITA, ST
 Team Leader



NAMA GAMBAR SKALA

POTONGAN E-E 1 : 75

DIGAMBAR :

DANIEL LUMBAN TOBING
 Draftman

LOKASI NO. LEMBAR JLH LEMBAR

Kec. Padang Bolak 12 78

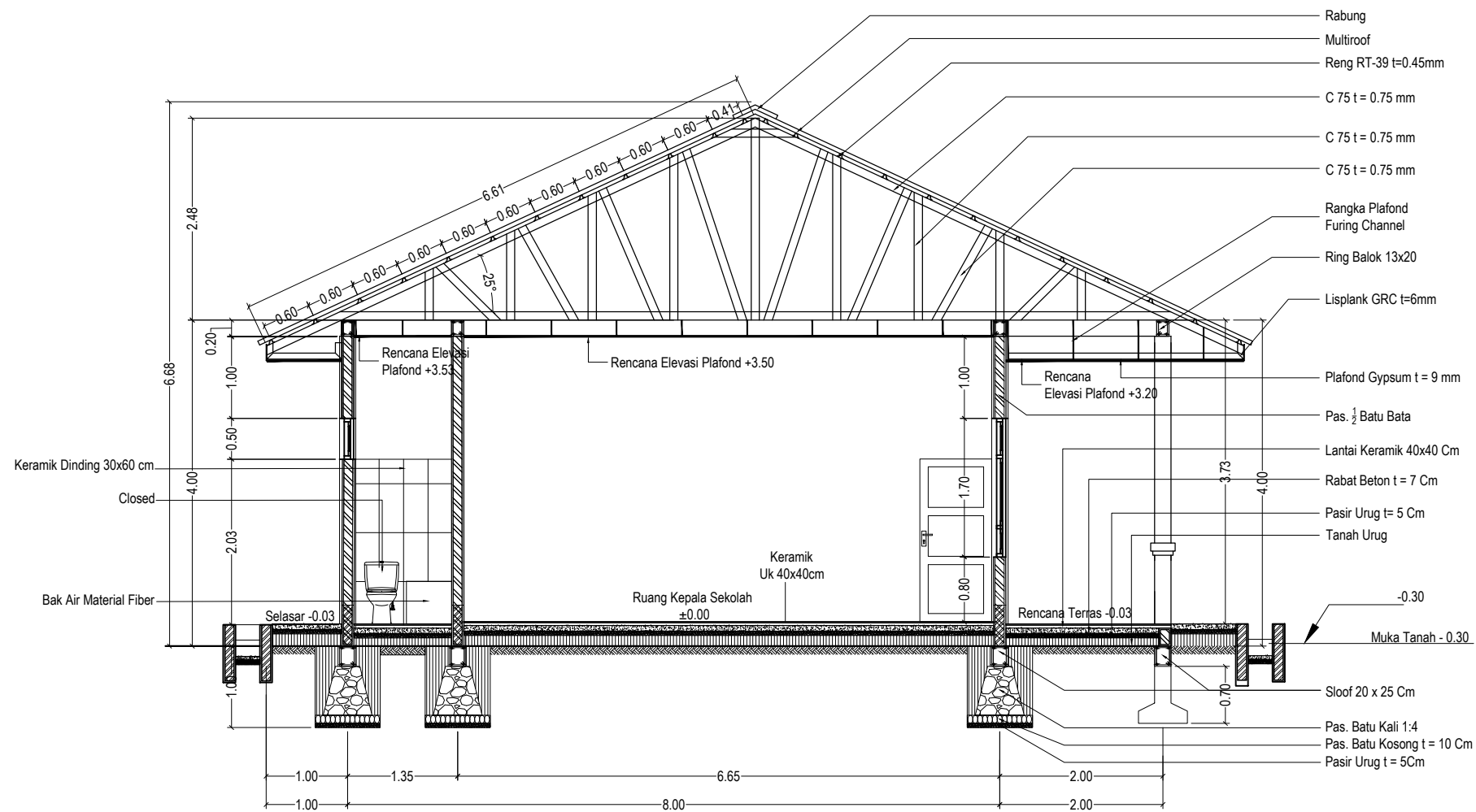

POTONGAN E-E
 SKALA 1 : 75

LEGENDA

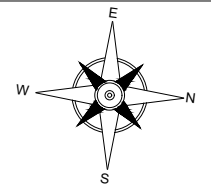

PEKERJAAN

PEMBANGUNAN USB
 SMK NEGERI 1 PADANG BOLAK

DIPERIKSA / DISETUJUI
 Kuasa Pengguna Anggaran (KPA)
 Cabang Dinas Pendidikan Gunung Tua

HENDRA EDISA PUTRA, AP,MM
 NIP. 19770403 199612 1 001

DITETAPKAN

Pejabat Pembuat Komitmen (PPK)
 Cabang Dinas Pendidikan
 Gunung Tua
 Dinas Pendidikan Provinsi Sumatera Utara

MARIONO, S.Sos, MM
 NIP. 19710811 199303 1 002

DIKETAHUI

Wakil Direktur
CV. SINERGI OPTIMA KONSULTAN

SENJA WULAN PUTRI

DIBUAT

KONSULTAN PERENCANA
CV. SINERGI OPTIMA KONSULTAN

TUTI OKTAVIANITA, ST
 Team Leader



NAMA GAMBAR SKALA

POTONGAN F-F 1 : 75

DIGAMBAR :

DANIEL LUMBAN TOBING
 Draftman

LOKASI NO. LEMBAR JLH LEMBAR

Kec. Padang Bolak 13 78

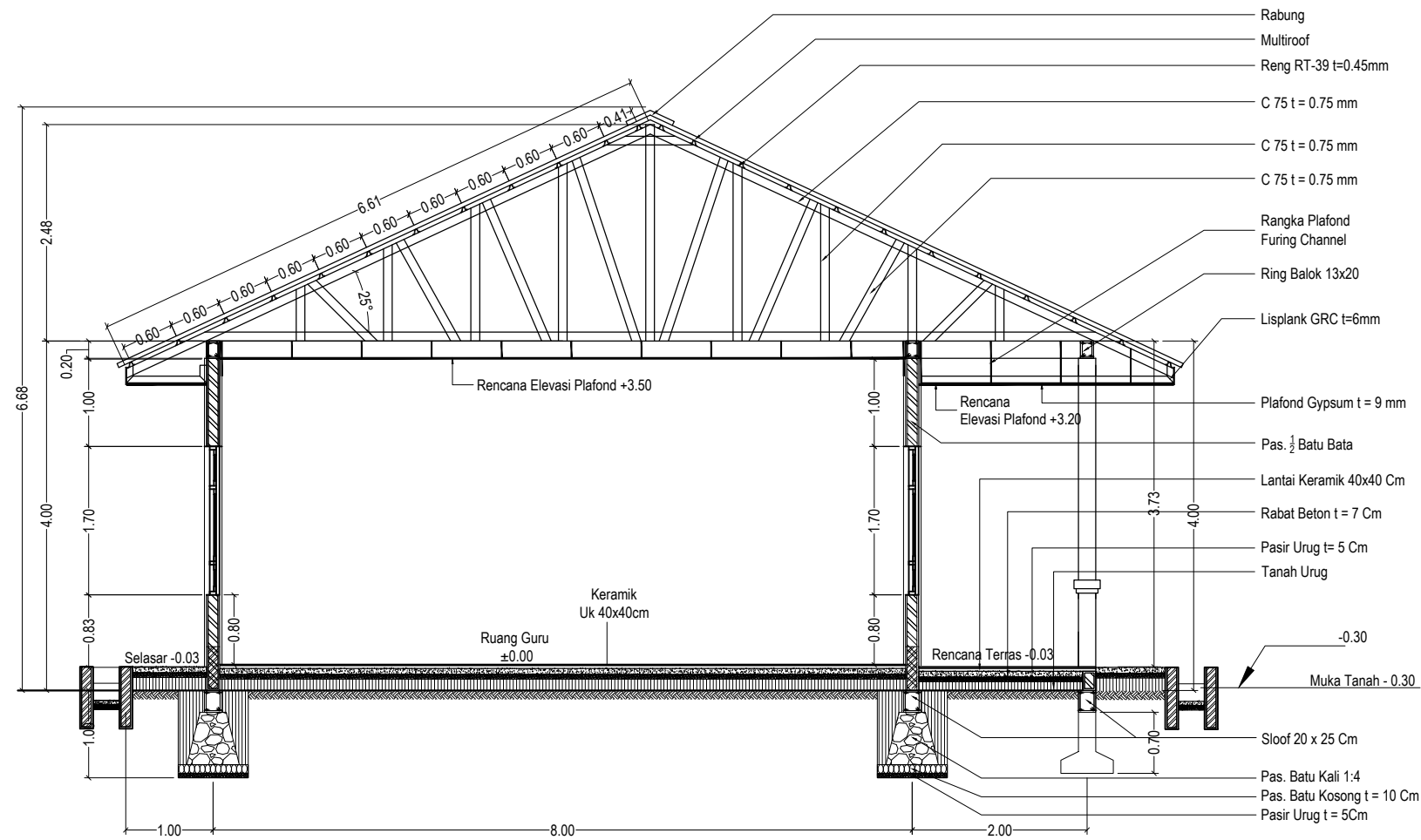

POTONGAN F-F
 SKALA 1 : 75

LEGENDA

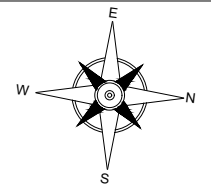

PEKERJAAN

PEMBANGUNAN USB
 SMK NEGERI 1 PADANG BOLAK

DIPERIKSA / DISETUJUI
 Kuasa Pengguna Anggaran (KPA)
 Cabang Dinas Pendidikan Gunung Tua

HENDRA EDISA PUTRA, AP,MM
 NIP. 19770403 199612 1 001

DITETAPKAN

Pejabat Pembuat Komitmen (PPK)
 Cabang Dinas Pendidikan
 Gunung Tua
 Dinas Pendidikan Provinsi Sumatera Utara

MARIONO, S.Sos, MM
 NIP. 19710811 199303 1 002

DIKETAHUI

Wakil Direktur
CV. SINERGI OPTIMA KONSULTAN

SENJA WULAN PUTRI

DIBUAT

KONSULTAN PERENCANA
CV. SINERGI OPTIMA KONSULTAN

TUTI OKTAVIANITA, ST
 Team Leader



NAMA GAMBAR SKALA

POTONGAN G-G 1 : 75

DIGAMBAR :

DANIEL LUMBAN TOBING
 Draftman

LOKASI NO. LEMBAR JLH LEMBAR

Kec. Padang Bolak 14 78

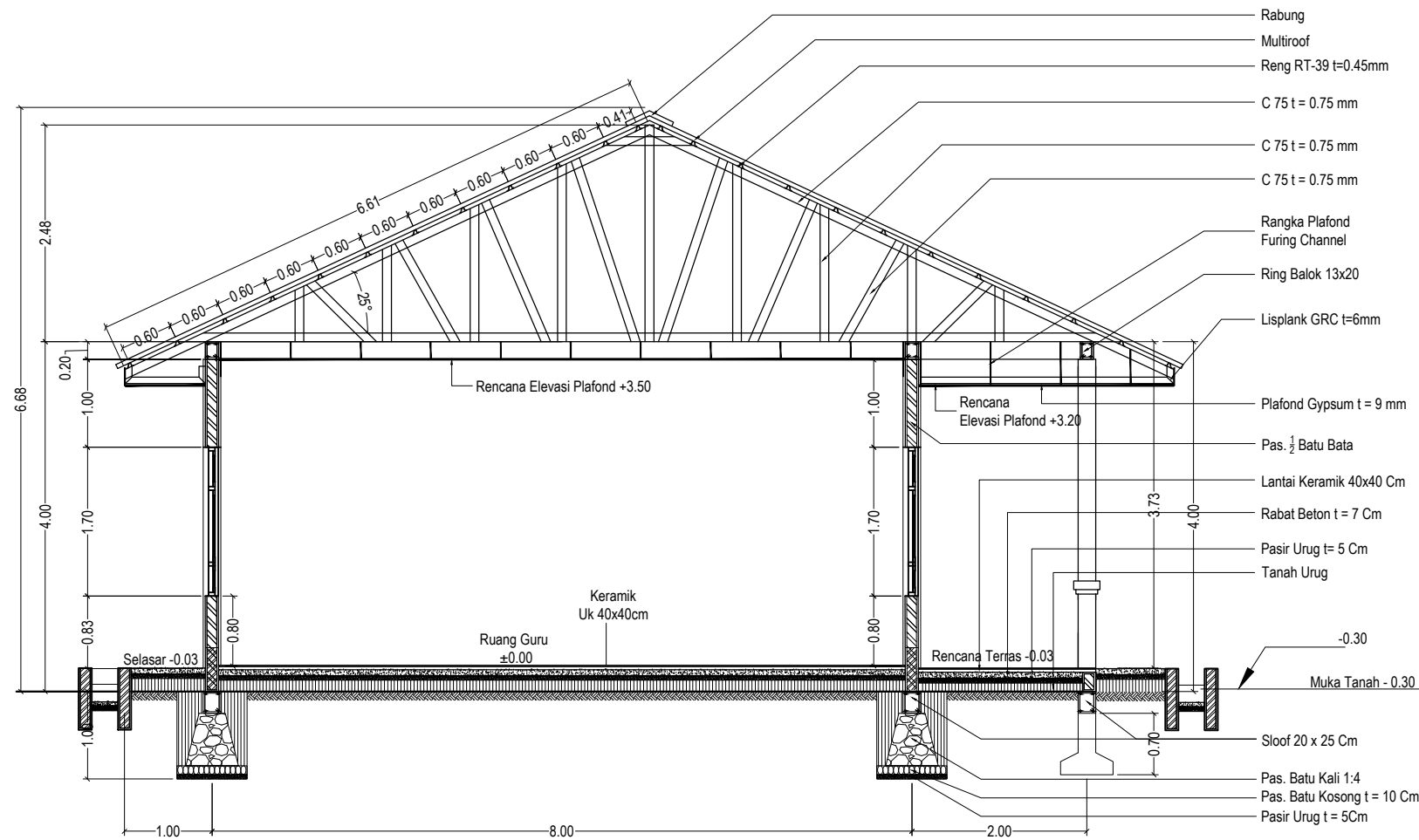

POTONGAN G-G
 SKALA 1 : 75

LEGENDA

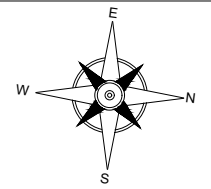

PEKERJAAN

PEMBANGUNAN USB
 SMK NEGERI 1 PADANG BOLAK

DIPERIKSA / DISETUJUI
 Kuasa Pengguna Anggaran (KPA)
 Cabang Dinas Pendidikan Gunung Tua

HENDRA EDISA PUTRA, AP,MM
 NIP. 19770403 199612 1 001

DITETAPKAN

Pejabat Pembuat Komitmen (PPK)
 Cabang Dinas Pendidikan
 Gunung Tua
 Dinas Pendidikan Provinsi Sumatra Utara

MARIONO, S.Sos, MM
 NIP. 19710811 199303 1 002

DIKETAHUI

Wakil Direktur
CV. SINERGI OPTIMA KONSULTAN

SENJA WULAN PUTRI

DIBUAT

KONSULTAN PERENCANA
CV. SINERGI OPTIMA KONSULTAN

TUTI OKTAVIANITA, ST
 Team Leader



NAMA GAMBAR SKALA

DENAH GEDUNG B 1 : 200

DIGAMBAR :

DANIEL LUMBAN TOBING
 Draftman 

LOKASI NO. LEMBAR JLH LEMBAR

Kec. Padang Bolak 15 78

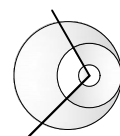
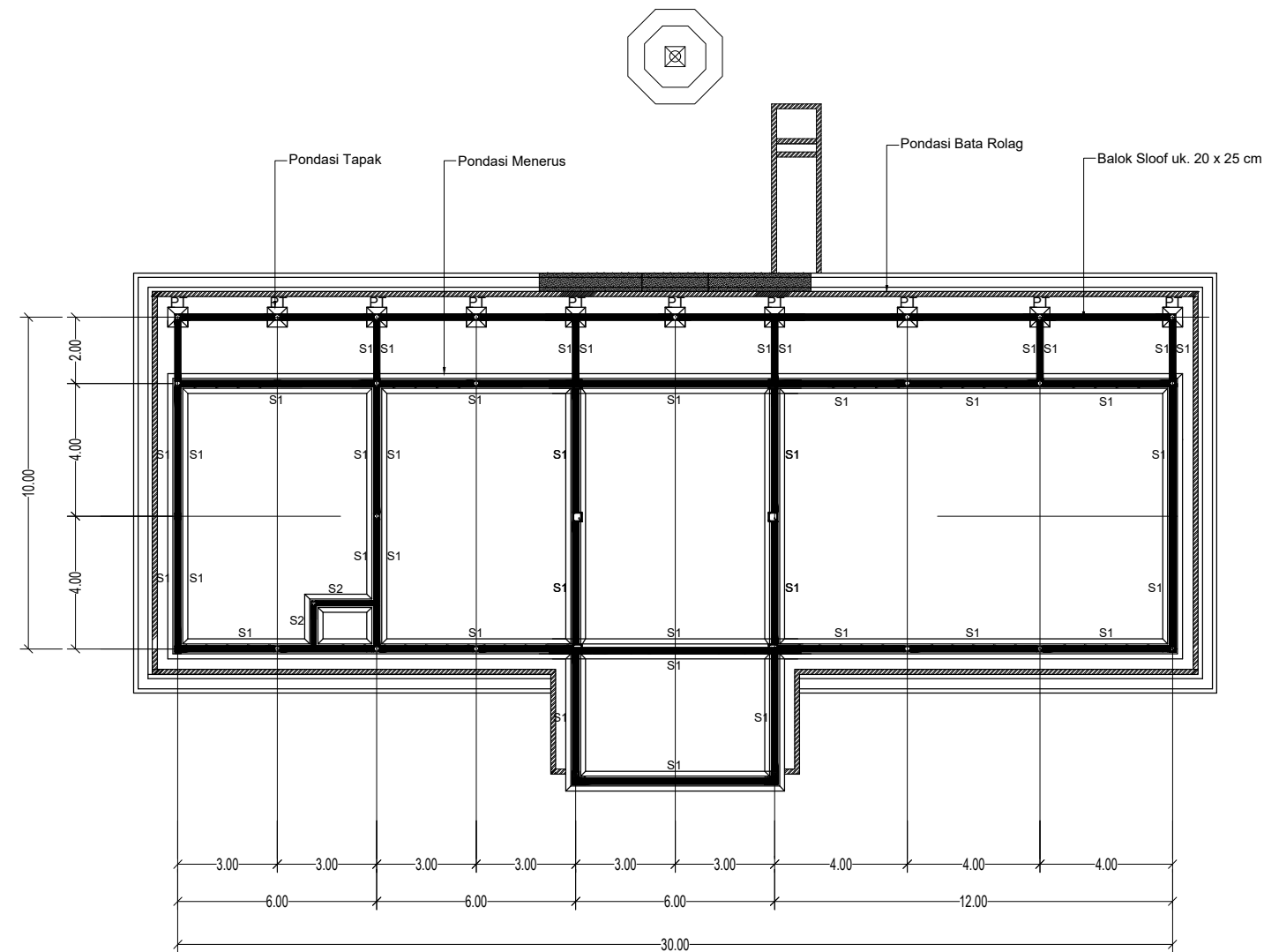

DENAH RENCANA PONDASI DAN SLOOF GEDUNG A

SKALA 1 : 200

LEGENDA

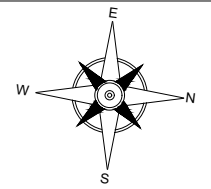

PEKERJAAN

PEMBANGUNAN USB
 SMK NEGERI 1 PADANG BOLAK

DIPERIKSA / DISETUJUI
 Kuasa Pengguna Anggaran (KPA)
 Cabang Dinas Pendidikan Gunung Tua

HENDRA EDISA PUTRA, AP,MM
 NIP. 19770403 199612 1 001

DITETAPKAN

Pejabat Pembuat Komitmen (PPK)
 Cabang Dinas Pendidikan
 Gunung Tua
 Dinas Pendidikan Provinsi Sumatera Utara

MARIONO, S.Sos, MM
 NIP. 19710811 199303 1 002

DIKETAHUI

Wakil Direktur
CV. SINERGI OPTIMA KONSULTAN

SENJA WULAN PUTRI

DIBUAT

KONSULTAN PERENCANA
CV. SINERGI OPTIMA KONSULTAN

TUTI OKTAVIANITA, ST
 Team Leader



NAMA GAMBAR	SKALA
DENAH GEDUNG B	1 : 250

DIGAMBAR :

DANIEL LUMBAN TOBING Drafman		
LOKASI	NO. LEMBAR	JLH LEMBAR
Kec. Padang Bolak	16	78

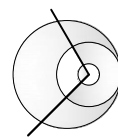
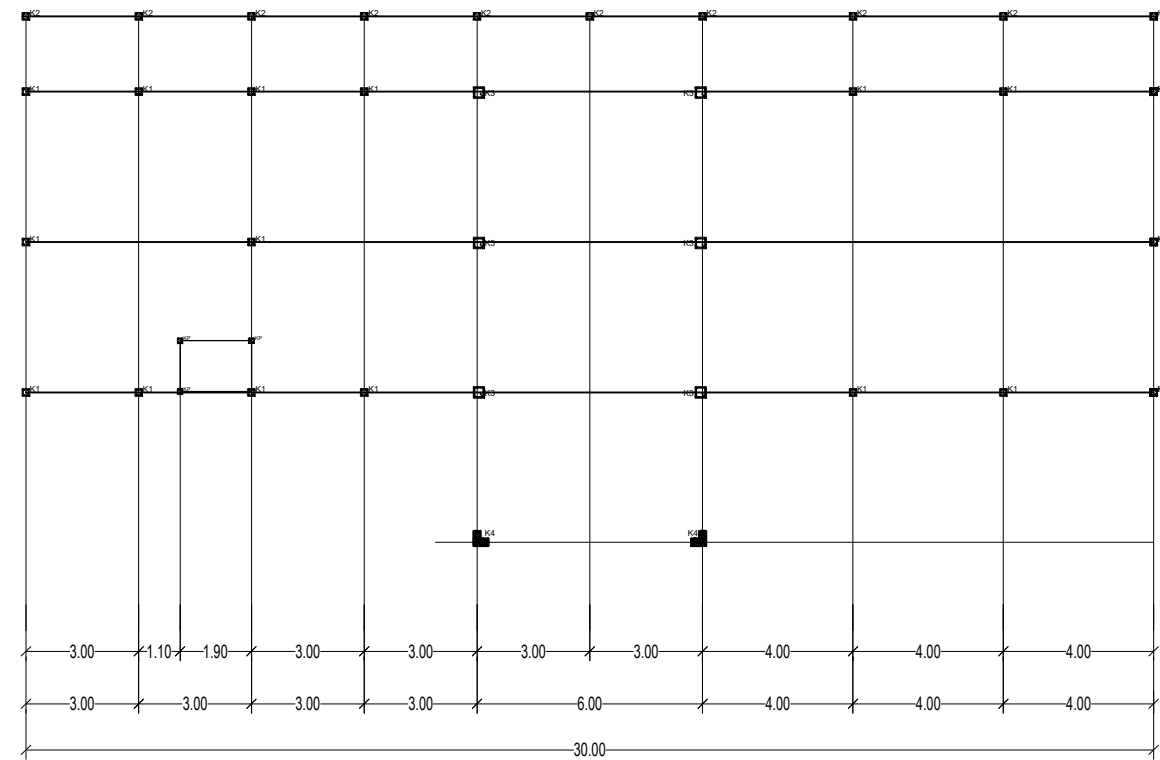

DENAH RENCANA KOLOM GEDUNG A

SKALA 1 : 200

LEGENDA

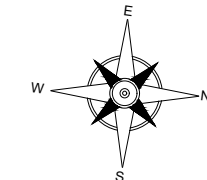

PEKERJAAN

PEMBANGUNAN USB
 SMK NEGERI 1 PADANG BOLAK

DIPERIKSA / DISETUJUI
 Kuasa Pengguna Anggaran (KPA)
 Cabang Dinas Pendidikan Gunung Tua

HENDRA EDISA PUTRA, AP,MM
 NIP. 19770403 199612 1 001

DITETAPKAN
 Pejabat Pembuat Komitmen (PPK)
 Cabang Dinas Pendidikan
 Gunung Tua
 Dinas Pendidikan Provinsi Sumatera Utara

MARIONO, S.Sos, MM
 NIP. 19710811 199303 1 002

DIKETAHUI
 Wakil Direktur
CV. SINERGI OPTIMA KONSULTAN

SENJA WULAN PUTRI

DIBUAT
 KONSULTAN PERENCANA
CV. SINERGI OPTIMA KONSULTAN

TUTI OKTAVIANITA, ST
 Team Leader



NAMA GAMBAR	SKALA
RENCANA RING BALOK GEDUNG A	1 : 200

DIGAMBAR :		
DANIEL LUMBAN TOBING Drafman		

LOKASI	NO. LEMBAR	JLH LEMBAR
Kec. Padang Bolak	17	78

KETERANGAN:

TIPE	DIMENSI
RB	18 X 20 cm
RB1	13 X 20 cm

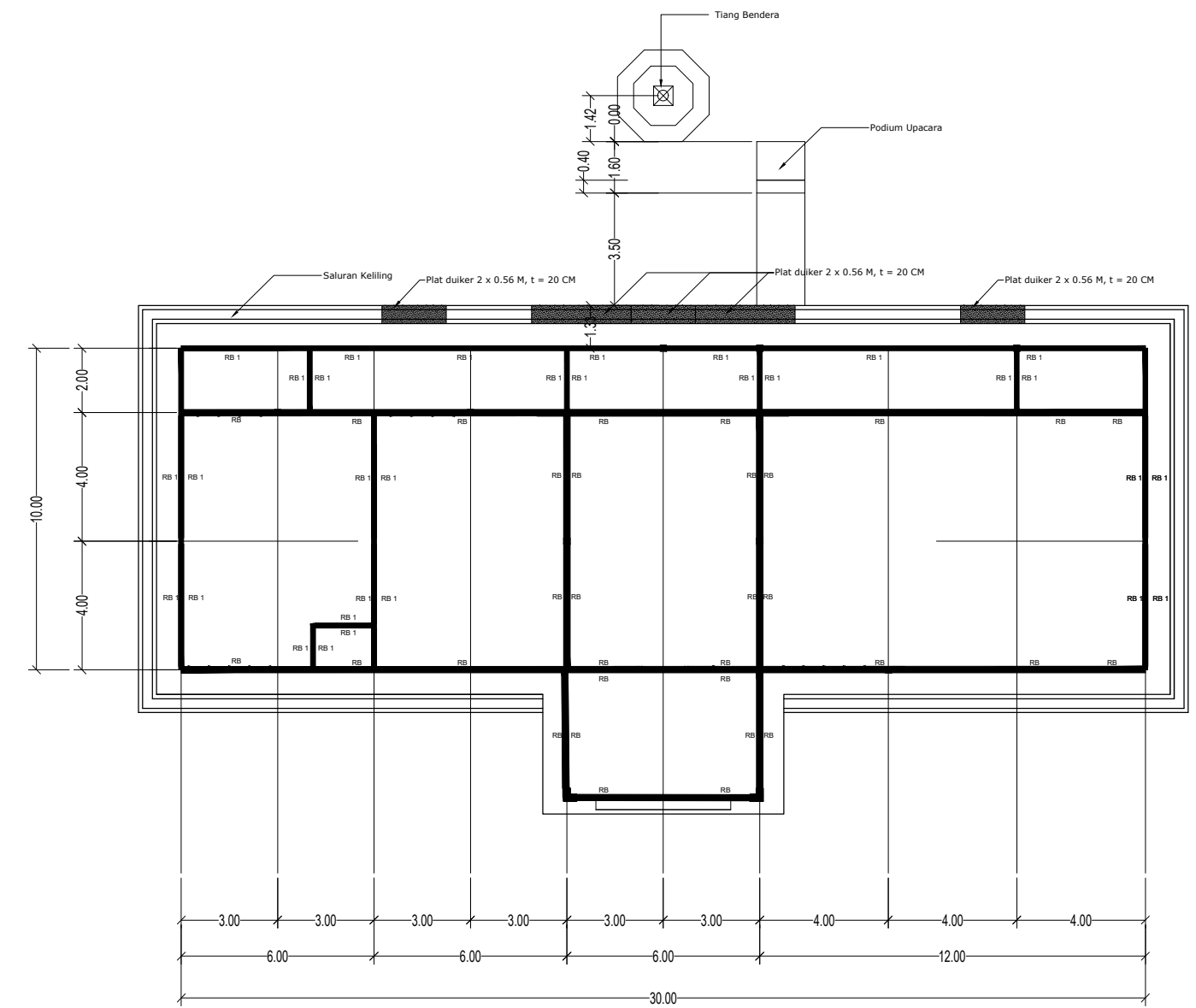

DENAH RENCANA RING BALOK GEDUNG A
 SKALA 1 : 200

LEGENDA

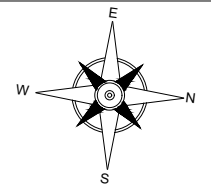

PEKERJAAN

PEMBANGUNAN USB
 SMK NEGERI 1 PADANG BOLAK

DIPERIKSA / DISETUJUI
 Kuasa Pengguna Anggaran (KPA)
 Cabang Dinas Pendidikan Gunung Tua

HENDRA EDISA PUTRA, AP,MM
 NIP. 19770403 199612 1 001

DITETAPKAN

Pejabat Pembuat Komitmen (PPK)
 Cabang Dinas Pendidikan
 Gunung Tua
 Dinas Pendidikan Provinsi Sumatra Utara

MARIONO, S.Sos, MM
 NIP. 19710811 199303 1 002

DIKETAHUI

Wakil Direktur
CV. SINERGI OPTIMA KONSULTAN

SENJA WULAN PUTRI

DIBUAT

KONSULTAN PERENCANA
CV. SINERGI OPTIMA KONSULTAN

TUTI OKTAVIANITA, ST
 Team Leader



NAMA GAMBAR	SKALA
POTONGAN I-I POTONGAN II-II	1 : 35

DIGAMBAR :

DANIEL LUMBAN TOBING
 Draftman

LOKASI	NO. LEMBAR	JLH LEMBAR
--------	------------	------------

Kec. Padang Bolak	18	78
----------------------	----	----

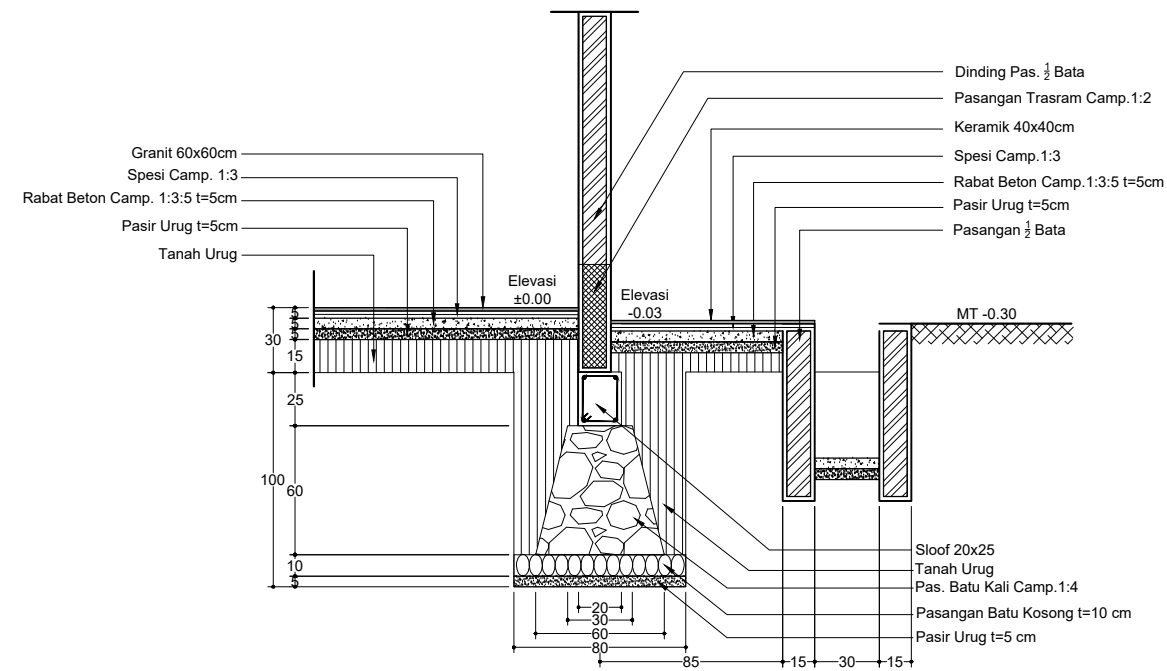

POTONGAN I - I
 SKALA 1 : 35

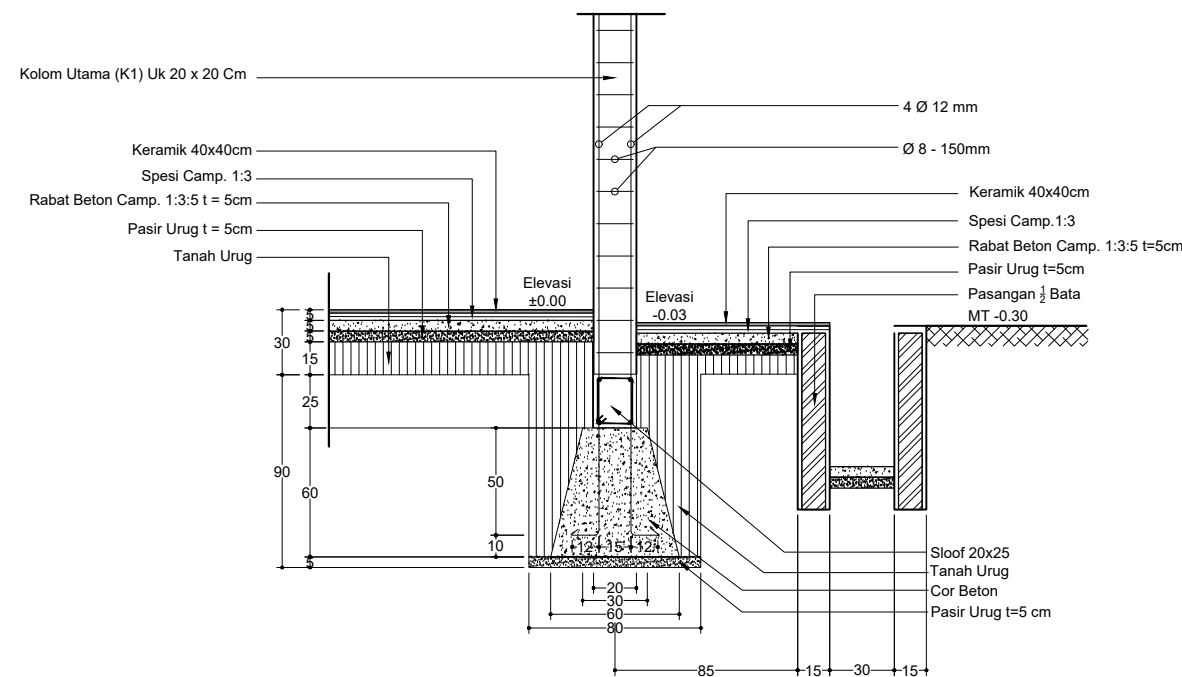

POTONGAN II - II
 SKALA 1 : 35

LEGENDA

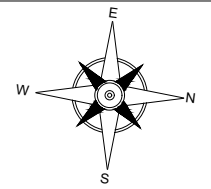

PEKERJAAN

PEMBANGUNAN USB
 SMK NEGERI 1 PADANG BOLAK

DIPERIKSA / DISETUJUI
 Kuasa Pengguna Anggaran (KPA)
 Cabang Dinas Pendidikan Gunung Tua

HENDRA EDISA PUTRA, AP,MM
 NIP. 19770403 199612 1 001

DITETAPKAN
 Pejabat Pembuat Komitmen (PPK)
 Cabang Dinas Pendidikan
 Gunung Tua
 Dinas Pendidikan Provinsi Sumatera Utara

MARIONO, S.Sos, MM
 NIP. 19710811 199303 1 002

DIKETAHUI
 Wakil Direktur
CV. SINERGI OPTIMA KONSULTAN

SENJA WULAN PUTRI

DIBUAT
 KONSULTAN PERENCANA
CV. SINERGI OPTIMA KONSULTAN

TUTI OKTAVIANITA, ST
 Team Leader



NAMA GAMBAR	SKALA
POTONGAN III-III	1 : 25

DIGAMBAR :		
DANIEL LUMBAN TOBING Drafman		
LOKASI	NO. LEMBAR	JLH LEMBAR
Kec. Padang Bolak	19	78

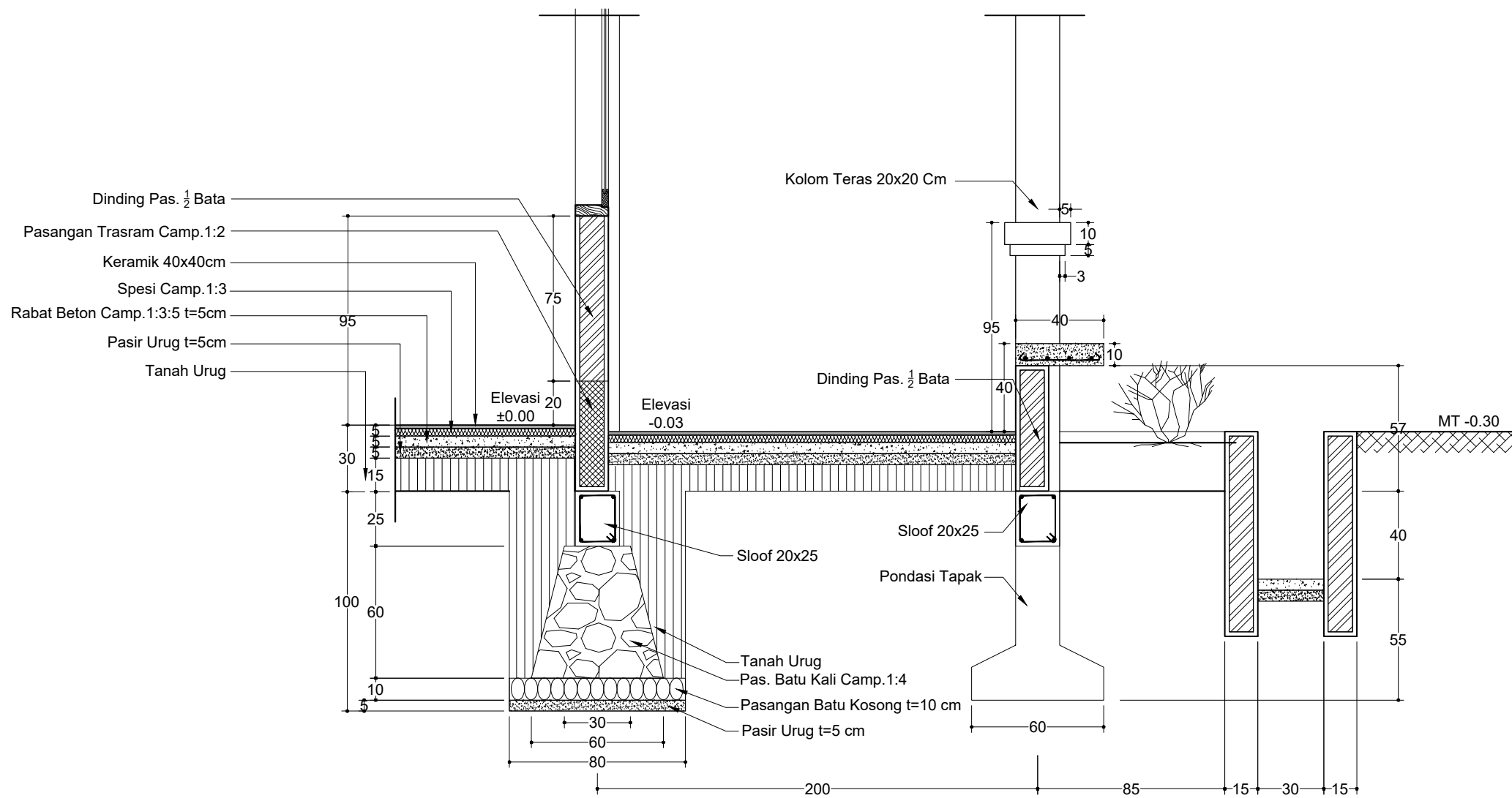

POTONGAN III - III
 SKALA 1 : 25

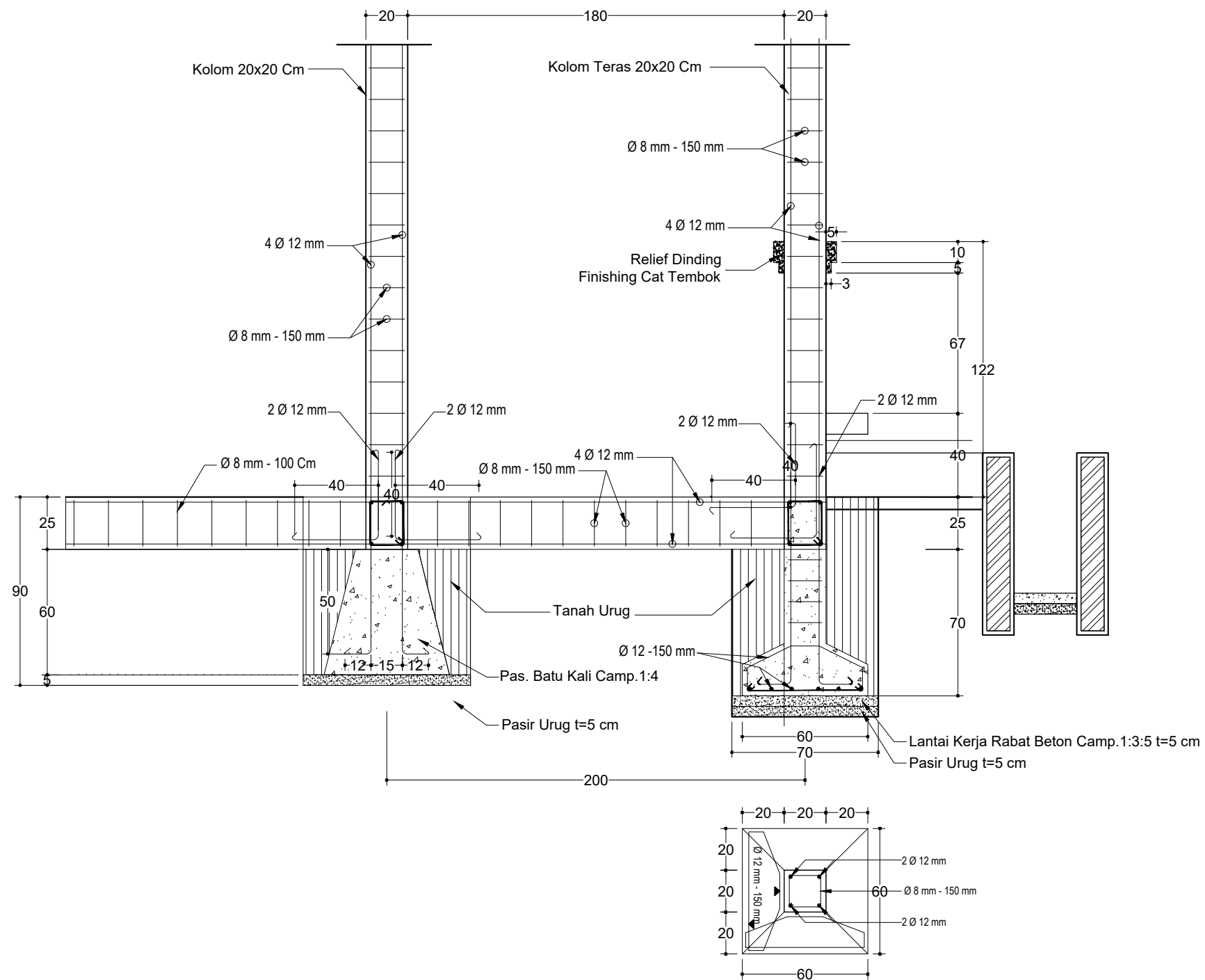

POTONGAN IV - IV
SKALA 1 : 25

LEGENDA

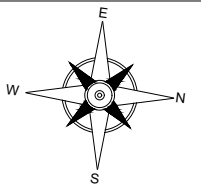

PEKERJAAN

PEMBANGUNAN USB
SMK NEGERI 1 PADANG BOLAK

DIPERIKSA / DISETUJUI
Kuasa Pengguna Anggaran (KPA)
Cabang Dinas Pendidikan Gunung Tua

HENDRA EDISA PUTRA, AP,MM
NIP. 19770403 199612 1 001

DITETAPKAN

Pejabat Pembuat Komitmen (PPK)
Cabang Dinas Pendidikan
Gunung Tua
Dinas Pendidikan Provinsi Sumatera Utara

MARIONO, S.Sos, MM
NIP. 19710811 199303 1 002

DIKETAHUI

Wakil Direktur
CV. SINERGI OPTIMA KONSULTAN

SENJA WULAN PUTRI

DIBUAT

KONSULTAN PERENCANA
CV. SINERGI OPTIMA KONSULTAN

TUTI OKTAVIANITA, ST
Team Leader



NAMA GAMBAR	SKALA
POTONGAN IV-IV	1 : 25

DIGAMBAR :

DANIEL LUMBAN TOBING
Drafman

LOKASI NO. LEMBAR JLH LEMBAR

Kec. Padang Bolak **20** **78**

LEGENDA

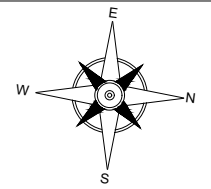

PEKERJAAN

PEMBANGUNAN USB
 SMK NEGERI 1 PADANG BOLAK

DIPERIKSA / DISETUJUI
 Kuasa Pengguna Anggaran (KPA)
 Cabang Dinas Pendidikan Gunung Tua

HENDRA EDISA PUTRA, AP,MM
 NIP. 19770403 199612 1 001

DITETAPKAN

Pejabat Pembuat Komitmen (PPK)
 Cabang Dinas Pendidikan
 Gunung Tua
 Dinas Pendidikan Provinsi Sumatera Utara

MARIONO, S.Sos, MM
 NIP. 19710811 199303 1 002

DIKETAHUI

Wakil Direktur
CV. SINERGI OPTIMA KONSULTAN

SENJA WULAN PUTRI

DIBUAT

KONSULTAN PERENCANA
CV. SINERGI OPTIMA KONSULTAN

TUTI OKTAVIANITA, ST
 Team Leader



NAMA GAMBAR	SKALA
POTONGAN V-V	1 : 25

DIGAMBAR :

DANIEL LUMBAN TOBING
 Draftman

LOKASI	NO. LEMBAR	JLH LEMBAR
Kec. Padang Bolak	21	78

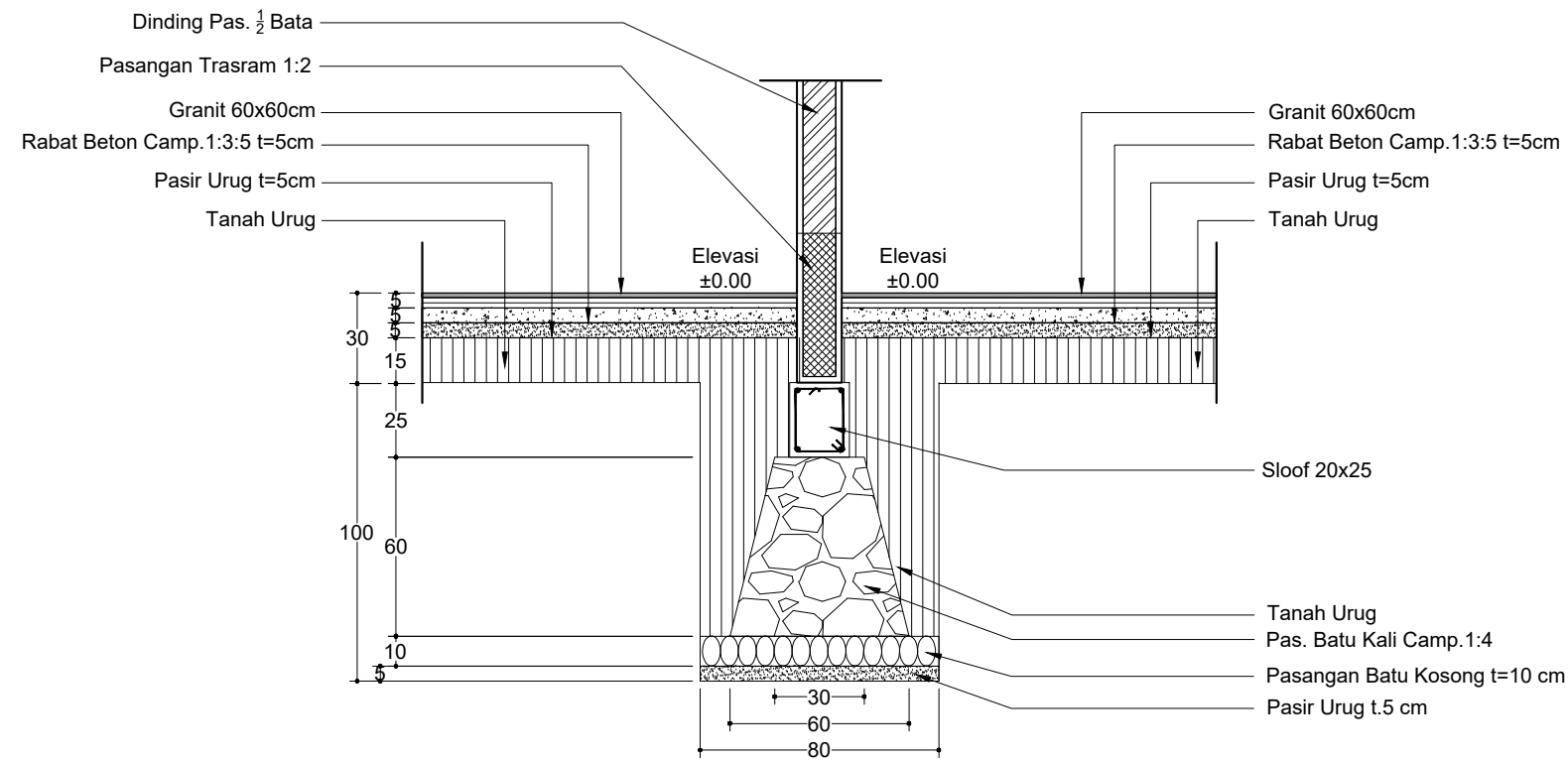

POTONGAN V - V
 SKALA 1 : 25

LEGENDA

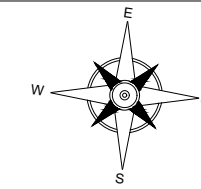

PEKERJAAN

PEMBANGUNAN USB
 SMK NEGERI 1 PADANG BOLAK

DIPERIKSA / DISETUJUI
 Kuasa Pengguna Anggaran (KPA)
 Cabang Dinas Pendidikan Gunung Tua

HENDRA EDISA PUTRA, AP,MM
 NIP. 19770403 199612 1 001

DITETAPKAN
 Pejabat Pembuat Komitmen (PPK)
 Cabang Dinas Pendidikan
 Gunung Tua
 Dinas Pendidikan Provinsi Sumatra Utara

MARIONO, S.Sos, MM
 NIP. 19710811 199303 1 002

DIKETAHUI
 Wakil Direktur
CV. SINERGI OPTIMA KONSULTAN

SENJA WULAN PUTRI

DIBUAT
 KONSULTAN PERENCANA
CV. SINERGI OPTIMA KONSULTAN

TUTI OKTAVIANITA, ST
 Team Leader



NAMA GAMBAR	SKALA
DETAIL PENULANGAN	1 : 10

DIGAMBAR :

DANIEL LUMBAN TOBING
 Draftman

LOKASI	NO. LEMBAR	JLH LEMBAR
Kec. Padang Bolak	22	78

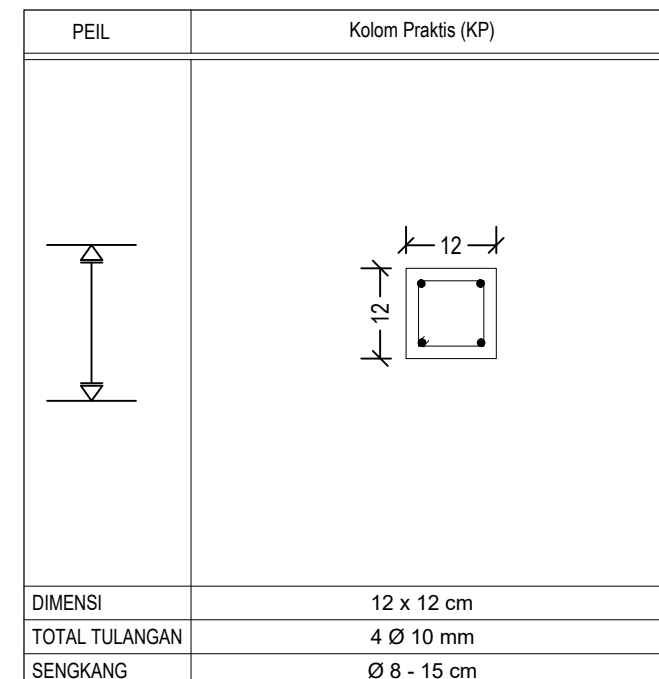
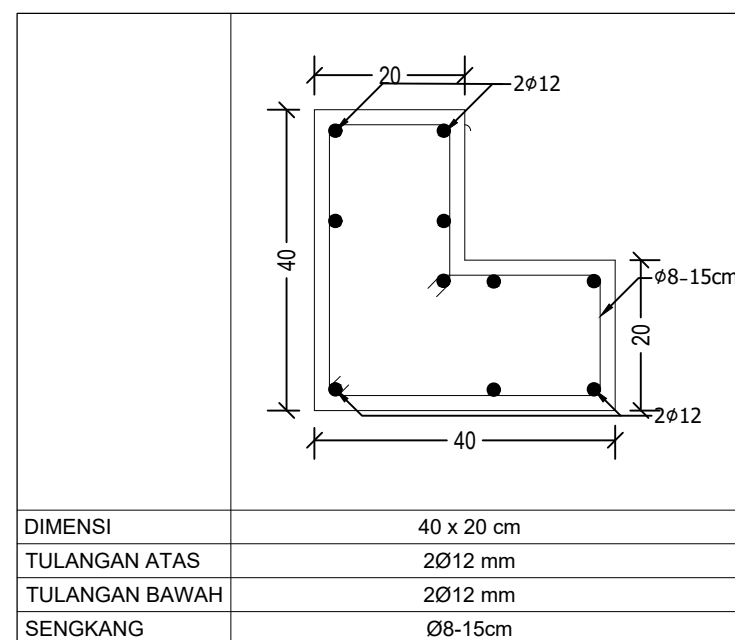
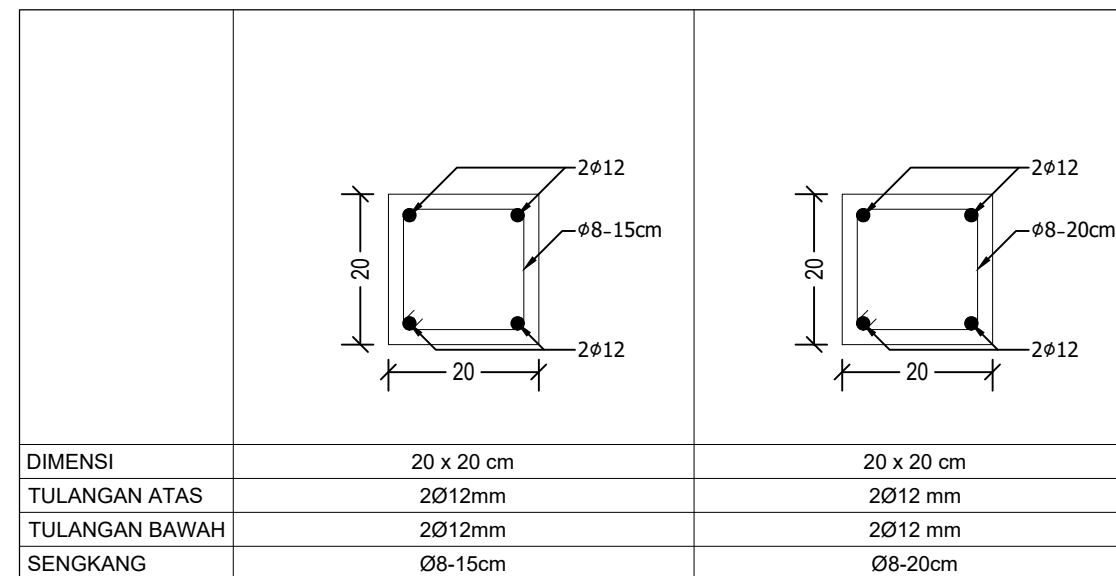
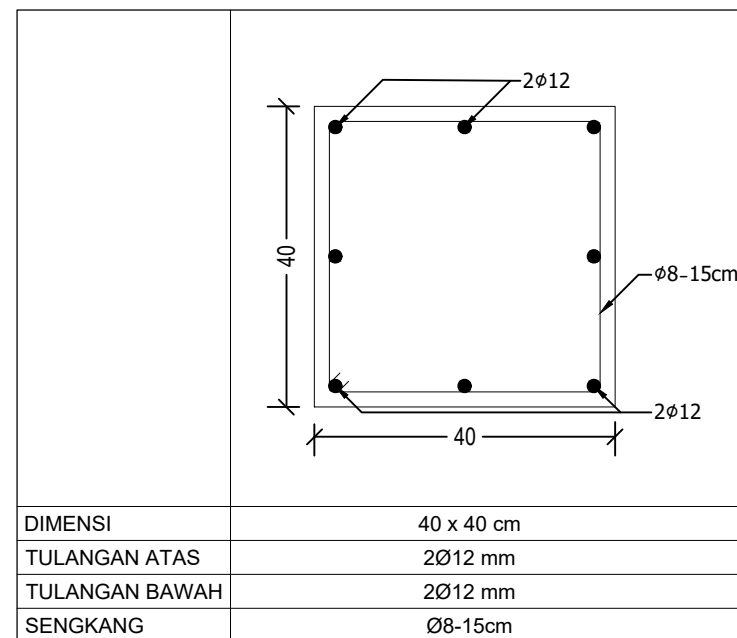

DETAIL PENULANGAN
 SKALA 1 : 10

LEGENDA

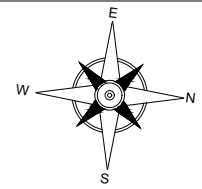

PEKERJAAN

PEMBANGUNAN USB
 SMK NEGERI 1 PADANG BOLAK

DIPERIKSA / DISETUJUI
 Kuasa Pengguna Anggaran (KPA)
 Cabang Dinas Pendidikan Gunung Tua

HENDRA EDISA PUTRA, AP,MM
 NIP. 19770403 199612 1 001

DITETAPKAN

Pejabat Pembuat Komitmen (PPK)
 Cabang Dinas Pendidikan
 Gunung Tua
 Dinas Pendidikan Provinsi Sumatra Utara

MARIONO, S.Sos, MM
 NIP. 19710811 199303 1 002

DIKETAHUI

Wakil Direktur
CV. SINERGI OPTIMA KONSULTAN

SENJA WULAN PUTRI

DIBUAT

KONSULTAN PERENCANA
CV. SINERGI OPTIMA KONSULTAN

TUTI OKTAVIANITA, ST
 Team Leader



NAMA GAMBAR SKALA

DETAIL PENULANGAN 1 : 10

DIGAMBAR :

DANIEL LUMBAN TOBING
 Draftman

LOKASI NO. LEMBAR JLH LEMBAR

Kec. Padang Bolak 23 78

KETERANGAN	RING BALOK	RING BALOK
POSISI	TUMPUAN	LAPANGAN
DIMENSI	18 x 20 cm	18 x 20 cm
TULANGAN ATAS	2Ø12mm	2Ø12 mm
TULANGAN BAWAH	2Ø12mm	2Ø12 mm
SENGKANG	Ø8-10cm	Ø8-15cm

KETERANGAN	RING BALOK	RING BALOK
POSISI	TUMPUAN	LAPANGAN
DIMENSI	13 x 20 cm	13 x 20 cm
TULANGAN ATAS	2Ø12mm	2Ø12 mm
TULANGAN BAWAH	2Ø12mm	2Ø12 mm
SENGKANG	Ø8-10cm	Ø8-15cm



DETAIL PENULANGAN

SKALA 1 : 10

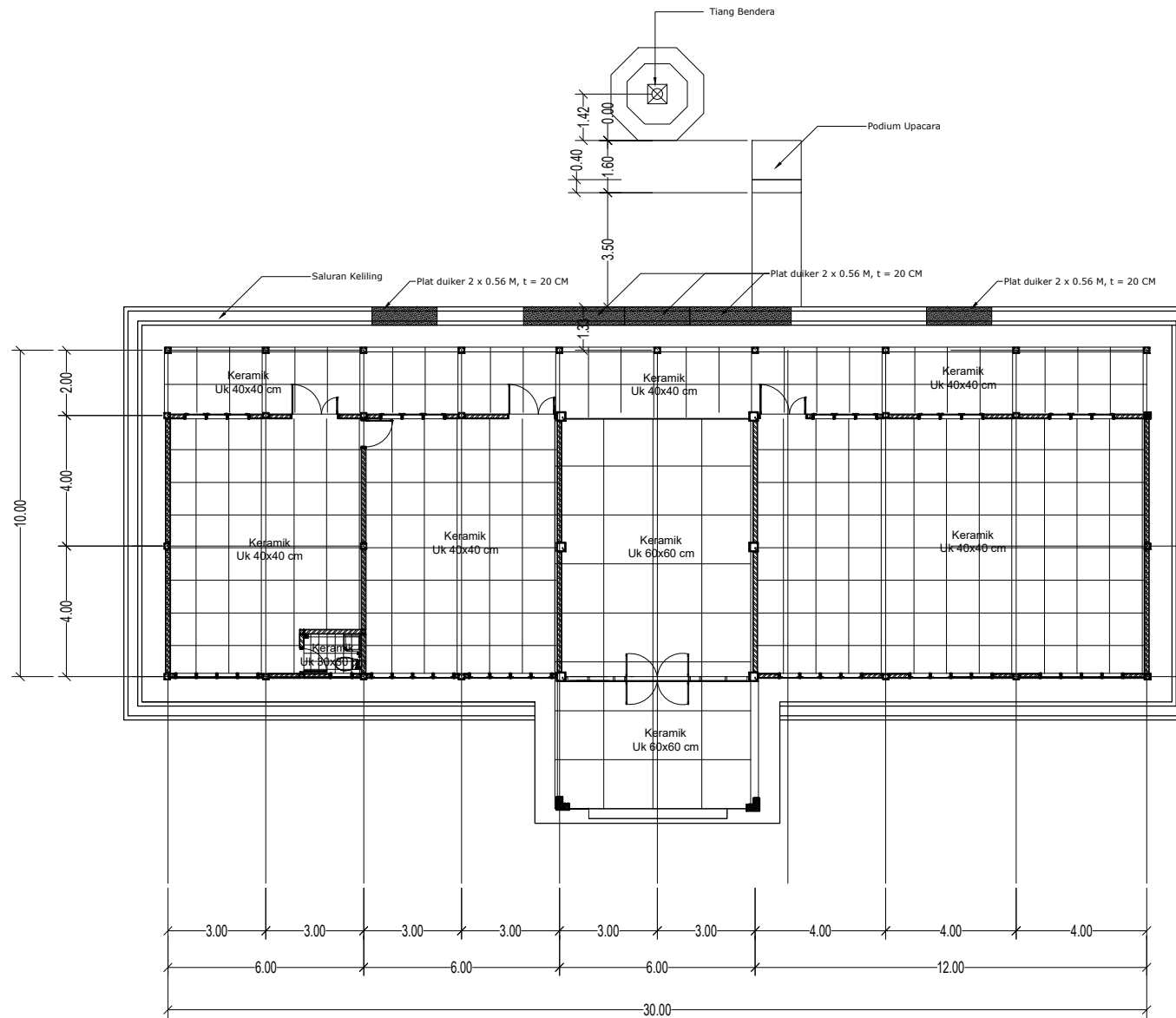

DENAH RENCANA LANTAI GEDUNG A

SKALA 1 : 200



PEMERINTAH PROVINSI SUMATERA UTARA
DINAS PENDIDIKAN
 JLN. TEUKU CIK DITIRO NO. 1-D. MEDAN
 Email : disdik@sumutprov.go.id ; tel/fax : 061-4537828
 MEDAN

LEGENDA

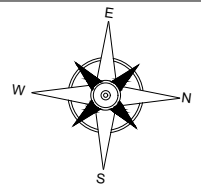

PEKERJAAN

PEMBANGUNAN USB
 SMK NEGERI 1 PADANG BOLAK

DIPERIKSA / DISETUJUI
 Kuasa Pengguna Anggaran (KPA)
 Cabang Dinas Pendidikan Gunung Tua

HENDRA EDISA PUTRA, AP,MM
 NIP. 19770403 199612 1 001

DITETAPKAN

Pejabat Pembuat Komitmen (PPK)
 Cabang Dinas Pendidikan
 Gunung Tua
 Dinas Pendidikan Provinsi Sumatra Utara

MARIONO, S.Sos, MM
 NIP. 19710811 199303 1 002

DIKETAHUI

Wakil Direktur
CV. SINERGI OPTIMA KONSULTAN

SENJA WULAN PUTRI

DIBUAT

KONSULTAN PERENCANA
CV. SINERGI OPTIMA KONSULTAN

TUTI OKTAVIANITA, ST
 Team Leader



NAMA GAMBAR	SKALA
RENCANA LANTAI GEDUNG A	1 : 200

DIGAMBAR :

DANIEL LUMBAN TOBING Drafman	
----------------------------------------	--

LOKASI	NO. LEMBAR	JLH LEMBAR
Kec. Padang Bolak	24	78

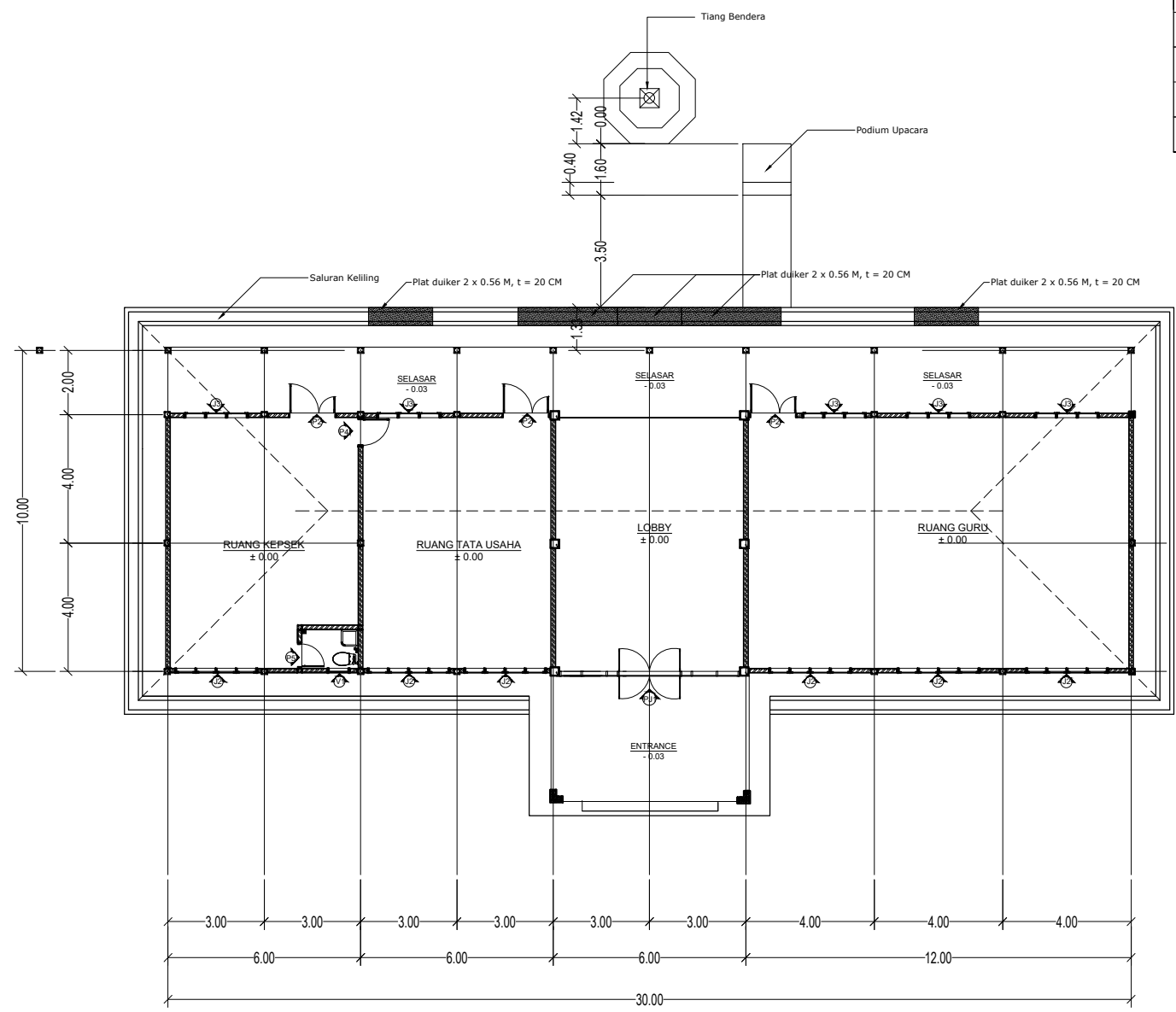

DENAH RENCANA KUSEN GEDUNG A
SKALA 1 : 200

KETERANGAN:

TYPE KUSEN PINTU/JENDELA	JUMLAH
PJ1	1 unit
P2	3 unit
P4	1 unit
P5	1 unit
V1	1 unit
J2	6 unit
J3	5 unit

LEGENDA

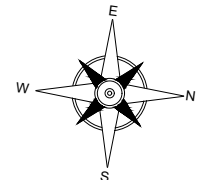

PEKERJAAN

PEMBANGUNAN USB
SMK NEGERI 1 PADANG BOLAK

DIPERIKSA / DISETUJUI
Kuasa Pengguna Anggaran (KPA)
Cabang Dinas Pendidikan Gunung Tua

HENDRA EDISA PUTRA, AP,MM
NIP. 19770403 199612 1 001

DITETAPKAN

Pejabat Pembuat Komitmen (PPK)
Cabang Dinas Pendidikan
Gunung Tua
Dinas Pendidikan Provinsi Sumatra Utara

MARIONO, S.Sos, MM
NIP. 19710811 199303 1 002

DIKETAHUI

Wakil Direktur
CV. SINERGI OPTIMA KONSULTAN

SENJA WULAN PUTRI

DIBUAT

KONSULTAN PERENCANA
CV. SINERGI OPTIMA KONSULTAN

TUTI OKTAVIANITA, ST
Team Leader



NAMA GAMBAR	SKALA
RENCANA KUSEN GEDUNG A	1 : 200

DIGAMBAR :

DANIEL LUMBAN TOBING
Drafman

LOKASI	NO. LEMBAR	JLH LEMBAR
Kec. Padang Bolak	25	78

LEGENDA

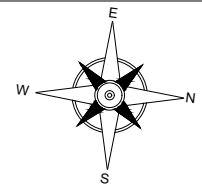

PEKERJAAN

PEMBANGUNAN USB
 SMK NEGERI 1 PADANG BOLAK

DIPERIKSA / DISETUJUI
 Kuasa Pengguna Anggaran (KPA)
 Cabang Dinas Pendidikan Gunung Tua

HENDRA EDISA PUTRA, AP,MM
 NIP. 19770403 199612 1 001

DITETAPKAN

Pejabat Pembuat Komitmen (PPK)
 Cabang Dinas Pendidikan
 Gunung Tua
 Dinas Pendidikan Provinsi Sumatera Utara

MARIONO, S.Sos, MM
 NIP. 19710811 199303 1 002

DIKETAHUI

Wakil Direktur
CV. SINERGI OPTIMA KONSULTAN

SENJA WULAN PUTRI

DIBUAT

KONSULTAN PERENCANA
CV. SINERGI OPTIMA KONSULTAN

TUTI OKTAVIANITA, ST
 Team Leader



NAMA GAMBAR	SKALA
DETAIL PINTU TEMPRED	1 : 35

DIGAMBAR :

DANIEL LUMBAN TOBING Drafman		
LOKASI	NO. LEMBAR	JLH LEMBAR
Kec. Padang Bolak	26	78

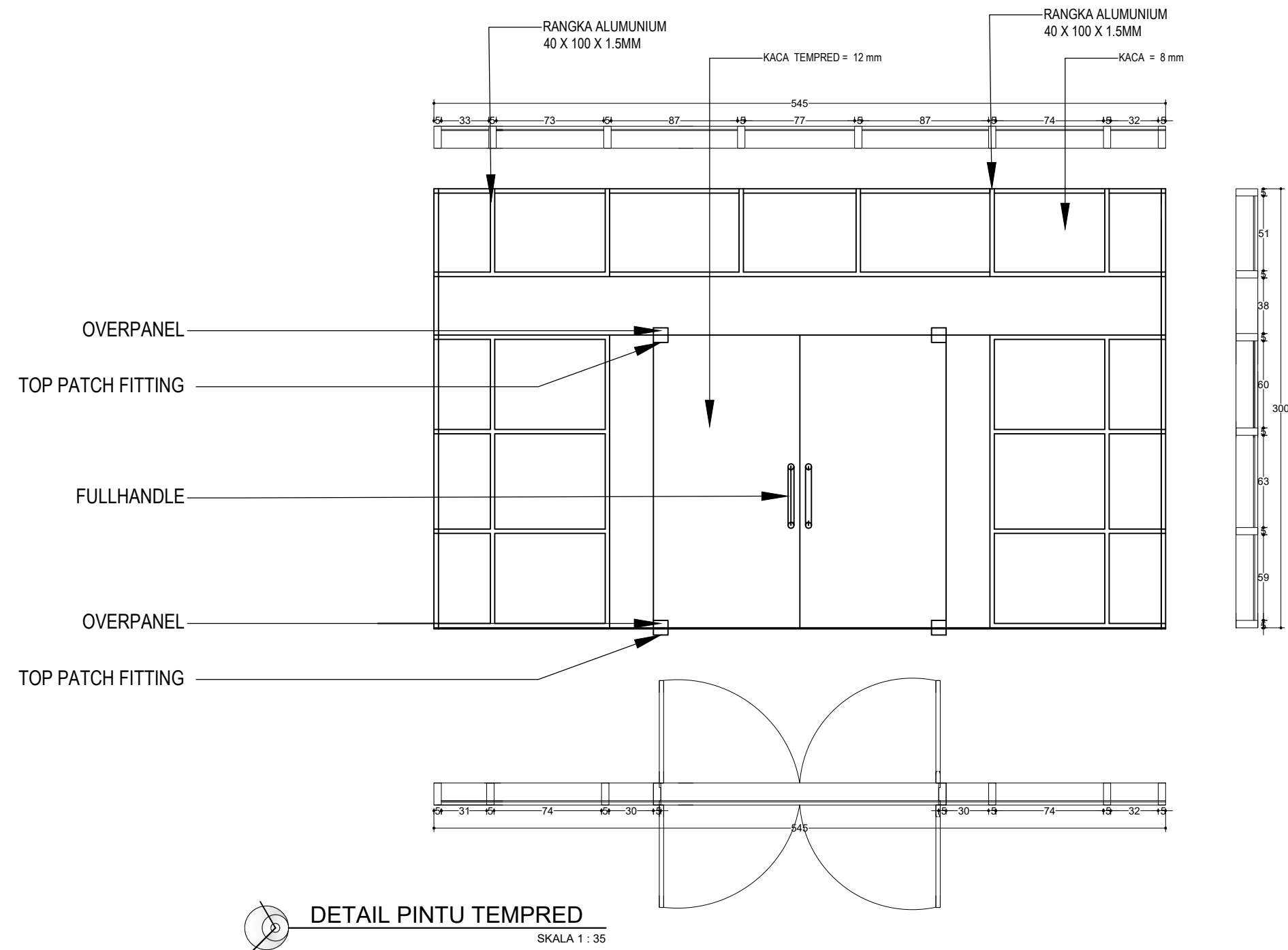

LEGENDA

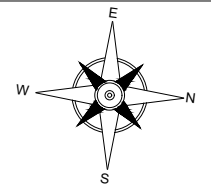

PEKERJAAN

PEMBANGUNAN USB
 SMK NEGERI 1 PADANG BOLAK

DIPERIKSA / DISETUJUI
 Kuasa Pengguna Anggaran (KPA)
 Cabang Dinas Pendidikan Gunung Tua

HENDRA EDISA PUTRA, AP,MM
 NIP. 19770403 199612 1 001

DITETAPKAN
 Pejabat Pembuat Komitmen (PPK)
 Cabang Dinas Pendidikan
 Gunung Tua
 Dinas Pendidikan Provinsi Sumatera Utara

MARIONO, S.Sos, MM
 NIP. 19710811 199303 1 002

DIKETAHUI
 Wakil Direktur
CV. SINERGI OPTIMA KONSULTAN

SENJA WULAN PUTRI

DIBUAT
 KONSULTAN PERENCANA
CV. SINERGI OPTIMA KONSULTAN

TUTI OKTAVIANITA, ST
 Team Leader



NAMA GAMBAR	SKALA
DETAIL J2 DETAIL J3 DETAIL V1	1 : 25

DIGAMBAR :

DANIEL LUMBAN TOBING Drafman		
LOKASI	NO. LEMBAR	JLH LEMBAR
Kec. Padang Bolak	27	78

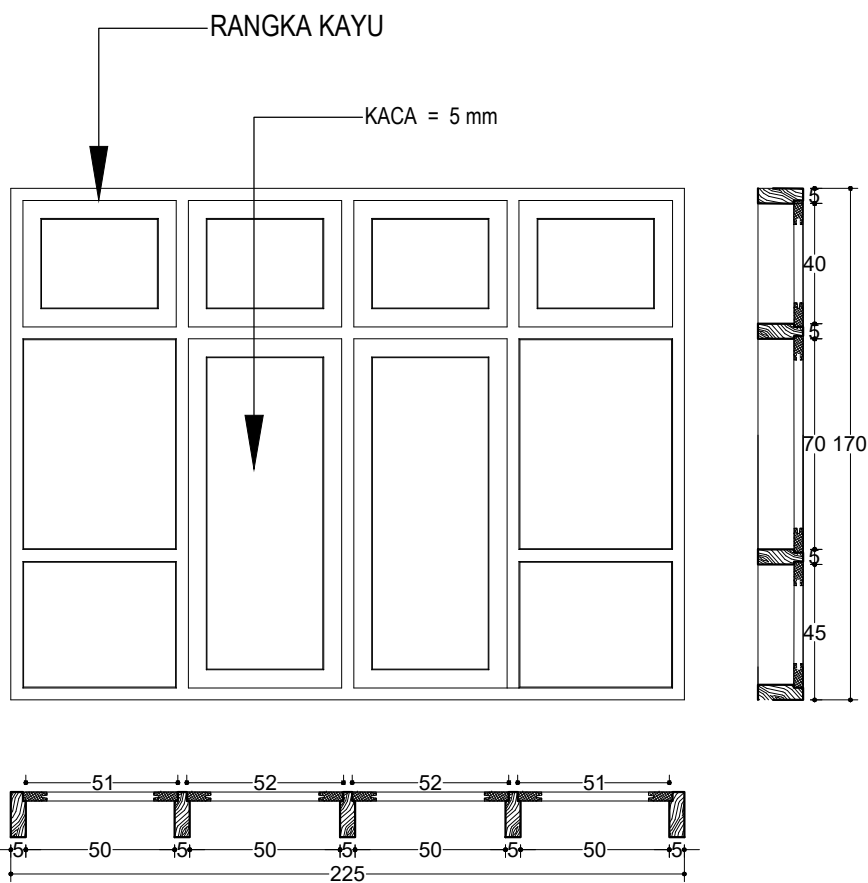

DETAIL J2
 SKALA 1 : 25

Keterangan Jendela J1/ 6 Unit	
Kusen	Kayu
Daun Jendela	Kayu + Kaca Polos 5 mm
Engsel	Engsel 3" Tipe S/S PSS 4x3x3 mm 4BB, 16 buah
Handle	Casement Handle (Rambuncis), 8 Buah
Kunci	Spring Knip Warna Silver, 8 buah

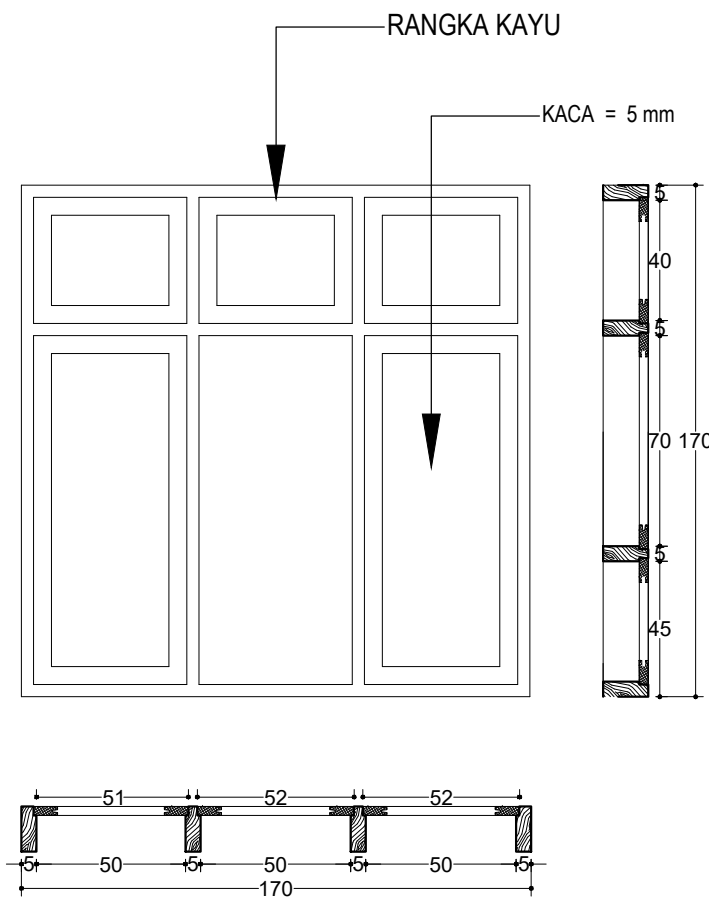

DETAIL J3
 SKALA 1 : 25

Keterangan Jendela J3/ 5 Unit	
Kusen	Kayu
Daun Jendela	kayu + Kaca Polos 5 mm
Engsel	Engsel 3" Tipe S/S PSS 4x3x3 mm 4BB, 12 buah
Handle	Casement Handle (Rambuncis), 6 Buah
Kunci	Spring Knip Warna Silver, 6 buah

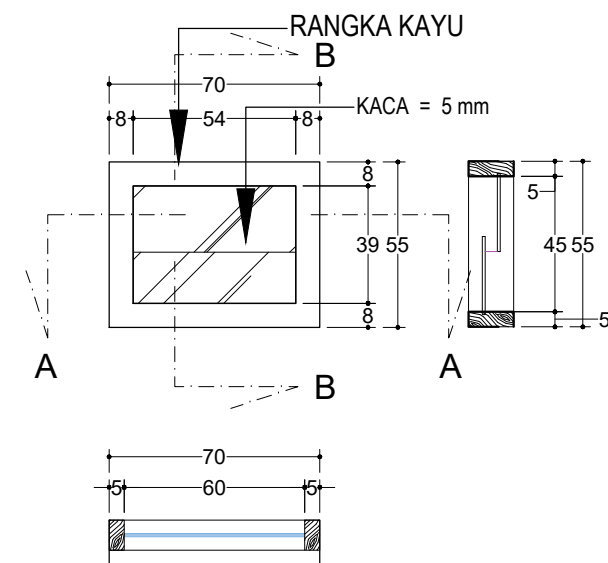

DETAIL V1
 SKALA 1 : 25

Keterangan Ventilasi V1/ 1 Unit	
Kusen	Kayu
Kaca	Kaca Polos 6 mm
Engsel	-
Handle	-
Kunci	-

LEGENDA

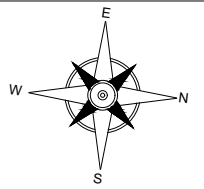

PEKERJAAN

PEMBANGUNAN USB
 SMK NEGERI 1 PADANG BOLAK

DIPERIKSA / DISETUJUI
 Kuasa Pengguna Anggaran (KPA)
 Cabang Dinas Pendidikan Gunung Tua

HENDRA EDISA PUTRA, AP,MM
 NIP. 19770403 199612 1 001

DITETAPKAN

Pejabat Pembuat Komitmen (PPK)
 Cabang Dinas Pendidikan
 Gunung Tua
 Dinas Pendidikan Provinsi Sumatera Utara

MARIONO, S.Sos, MM
 NIP. 19710811 199303 1 002

DIKETAHUI

Wakil Direktur
CV. SINERGI OPTIMA KONSULTAN

SENJA WULAN PUTRI

DIBUAT

KONSULTAN PERENCANA
CV. SINERGI OPTIMA KONSULTAN

TUTI OKTAVIANITA, ST
 Team Leader



NAMA GAMBAR	SKALA
DETAIL P2 DETAIL P3 DETAIL P5	1 : 25

DIGAMBAR :

DANIEL LUMBAN TOBING
 Draftman

LOKASI	NO. LEMBAR	JLH LEMBAR
Kec. Padang Bolak	28	78

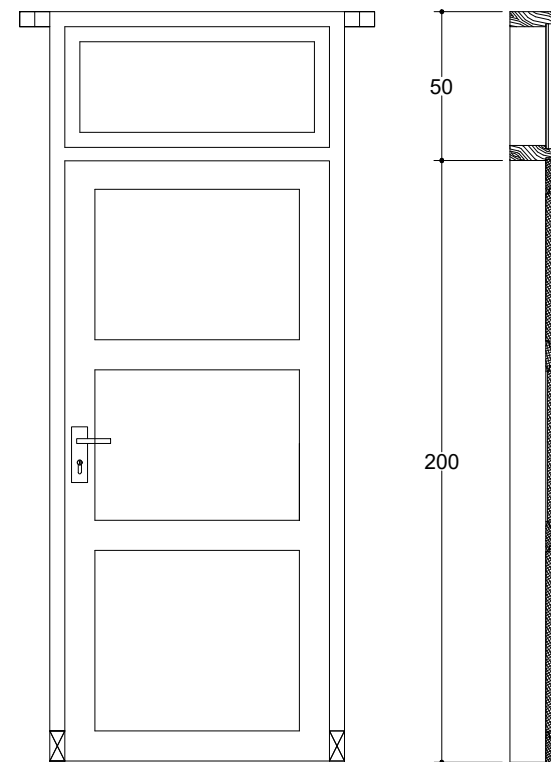
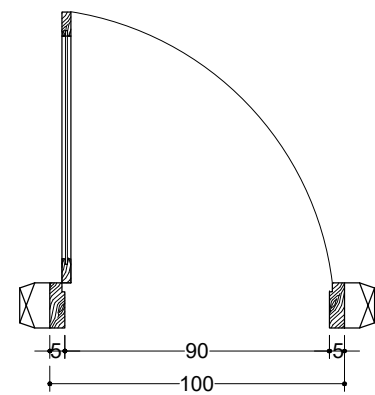

Kusen	Kayu
Daun Pintu	Kayu
Engsel	3 buah
Kunci Tanam	1 set
Ventilasi	Kaca 6mm

DETAIL P4
 SKALA 1 : 25

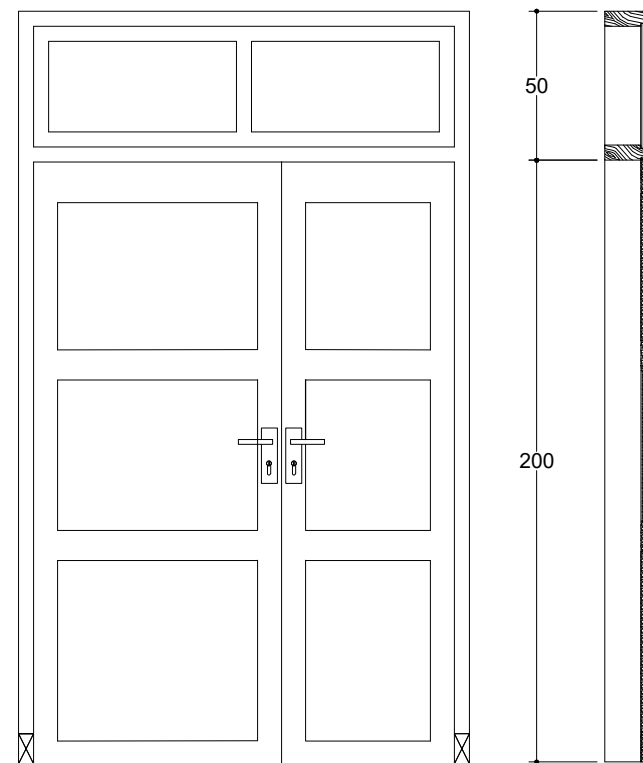
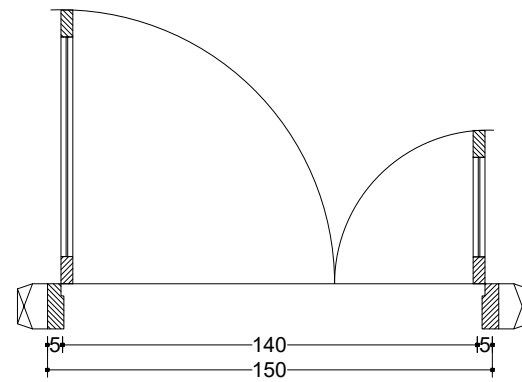

Kusen	Kayu
Daun Pintu	Kayu
Engsel	6 buah
Kunci Tanam	1 set
Grendel	2 buah
Ventilasi	Kaca 6mm

DETAIL P2
 SKALA 1 : 25

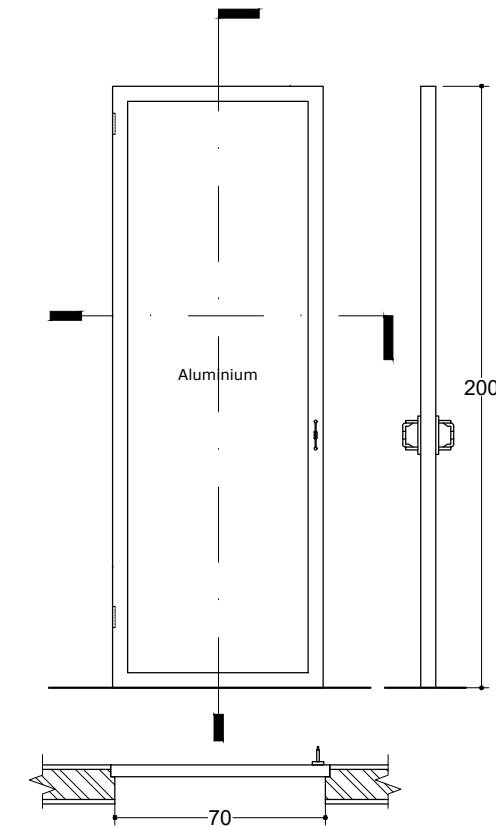

KUSEN	-
DAUN	ALUMINIUM
ENGSEL	3 Unit
Handle	1 Pasang
Grandle	2 Unit

DETAIL P5
 SKALA 1 : 25

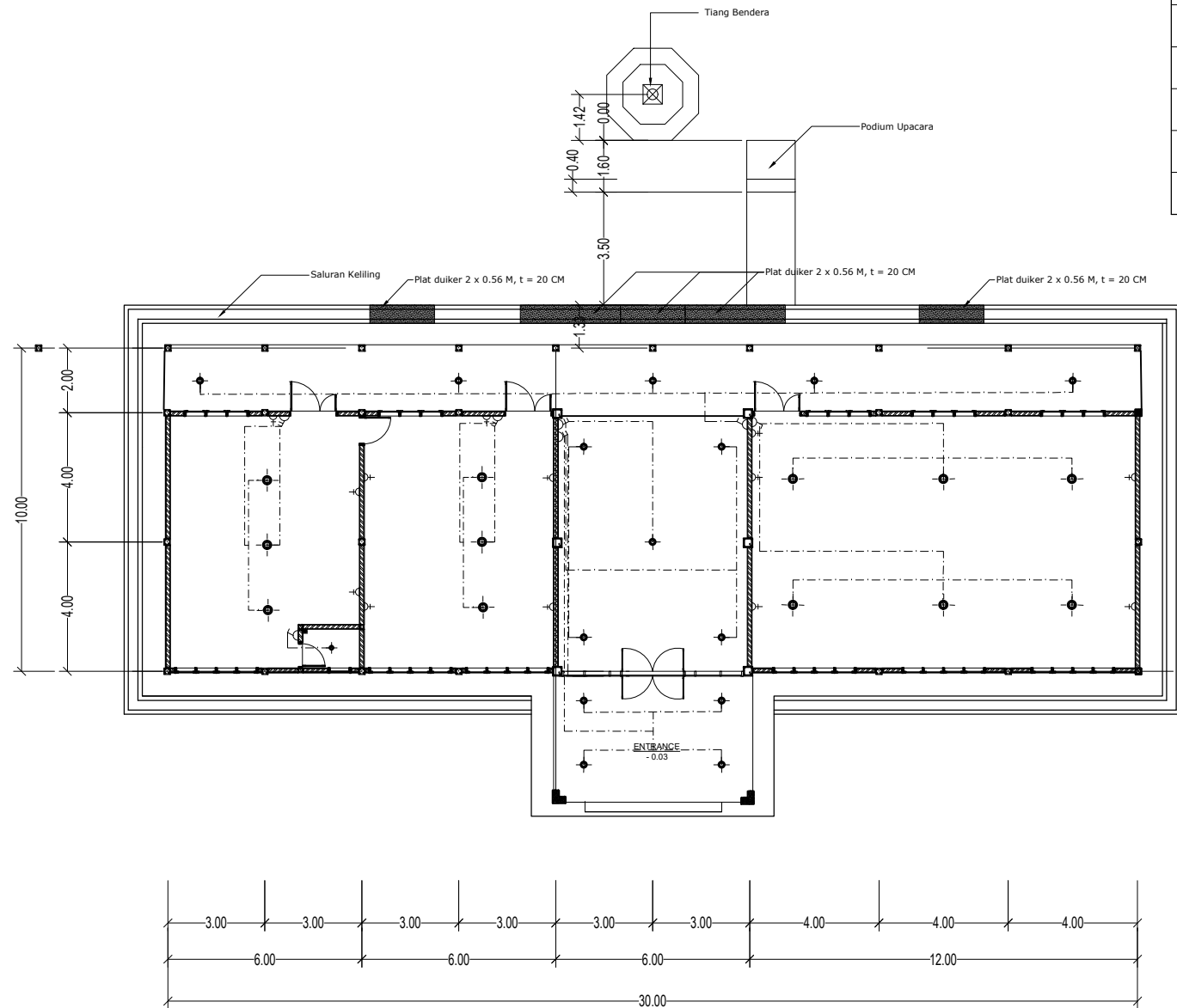

DENAH INSTALASI LISTRIK GEDUNG A

SKALA 1 : 200

KETERANGAN:

SIMBOL	KETERANGAN	JUMLAH
	SL 23 Watt	12 Buah
	SL 18 Watt	14 Buah
	SL 5 Watt	1 Buah
	STOP KONTAK 1,5 m dari lantai	13 Buah
	SAKLAR TUNGGAL 1,5 m dari lantai	3 Buah
	SAKLAR SERI 1,5 m dari lantai	4 Buah
	BOX PANEL	1 Unit
	NYA KABEL 2x2,5	
	NYA KABEL 3x2,5	

LEGENDA

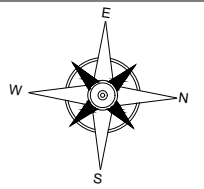

PEKERJAAN

PEMBANGUNAN USB
 SMK NEGERI 1 PADANG BOLAK

DIPERIKSA / DISETUJUI
 Kuasa Pengguna Anggaran (KPA)
 Cabang Dinas Pendidikan Gunung Tua

HENDRA EDISA PUTRA, AP,MM
 NIP. 19770403 199612 1 001

DITETAPKAN

Pejabat Pembuat Komitmen (PPK)
 Cabang Dinas Pendidikan
 Gunung Tua
 Dinas Pendidikan Provinsi Sumatra Utara

MARIONO, S.Sos, MM
 NIP. 19710811 199303 1 002

DIKETAHUI

Wakil Direktur
CV. SINERGI OPTIMA KONSULTAN

SENJA WULAN PUTRI

DIBUAT

KONSULTAN PERENCANA
CV. SINERGI OPTIMA KONSULTAN

TUTI OKTAVIANITA, ST
 Team Leader



NAMA GAMBAR SKALA

RENCANA INSTALASI LISTRIK
 GEDUNG A 1 : 200

DIGAMBAR :

DANIEL LUMBAN TOBING
 Draftman

LOKASI NO. LEMBAR JLH LEMBAR

Kec. Padang Bolak 29 78

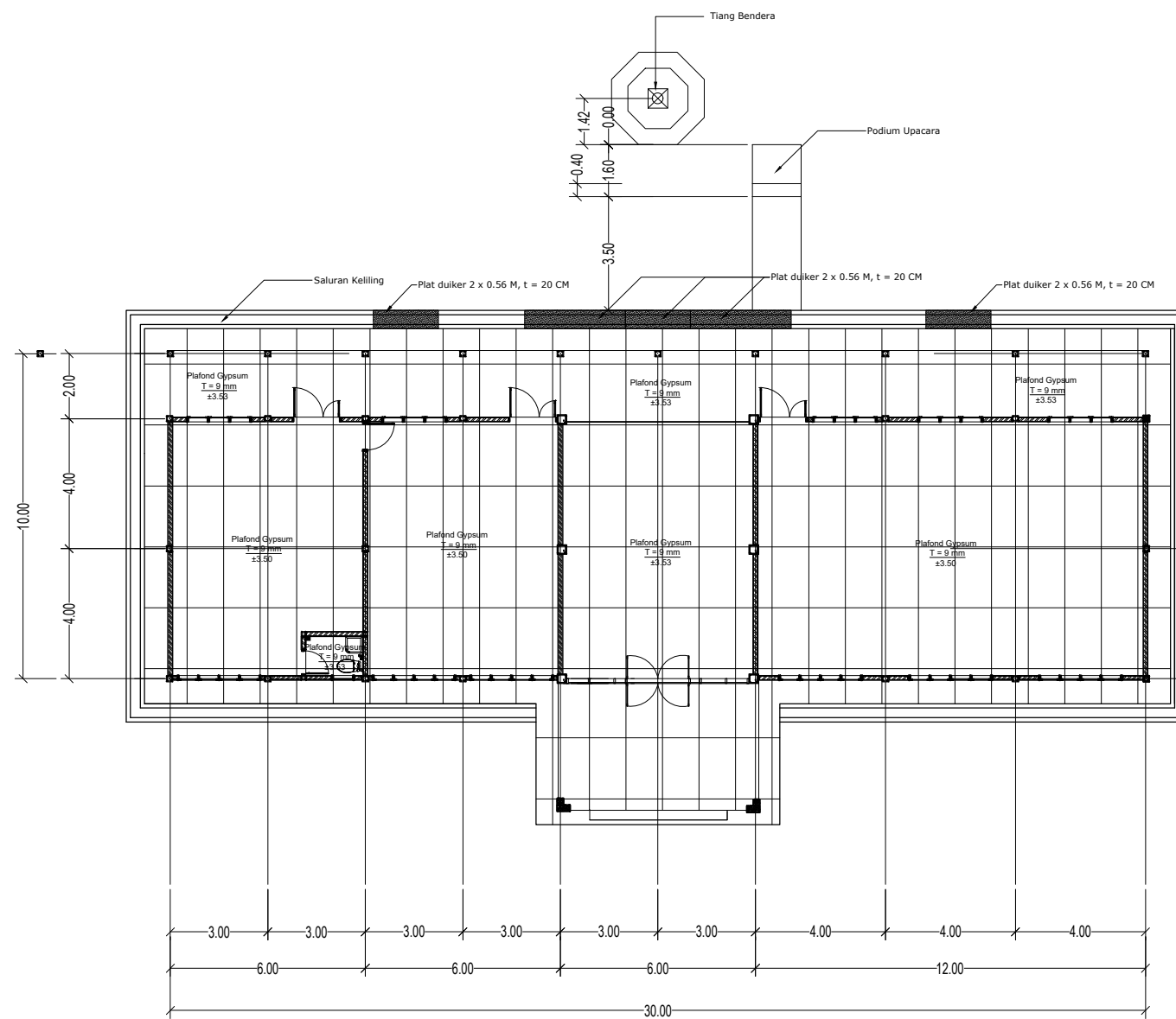

DENAH RENCANA PLAFOND GEDUNG A
SKALA 1 : 200

LEGENDA

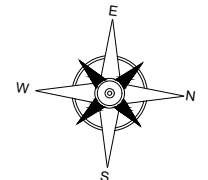

PEKERJAAN

PEMBANGUNAN USB
SMK NEGERI 1 PADANG BOLAK

DIPERIKSA / DISETUJUI
Kuasa Pengguna Anggaran (KPA)
Cabang Dinas Pendidikan Gunung Tua

HENDRA EDISA PUTRA, AP,MM
NIP. 19770403 199612 1 001

DITETAPKAN

Pejabat Pembuat Komitmen (PPK)
Cabang Dinas Pendidikan
Gunung Tua
Dinas Pendidikan Provinsi Sumatera Utara

MARIONO, S.Sos, MM
NIP. 19710811 199303 1 002

DIKETAHUI

Wakil Direktur
CV. SINERGI OPTIMA KONSULTAN

SENJA WULAN PUTRI

DIBUAT

KONSULTAN PERENCANA
CV. SINERGI OPTIMA KONSULTAN

TUTI OKTAVIANITA, ST
Team Leader



NAMA GAMBAR	SKALA
RENCANA PLAFOND GEDUNG A	1 : 200

DIGAMBAR :

DANIEL LUMBAN TOBING
Drafman

LOKASI	NO. LEMBAR	JLH LEMBAR
Kec. Padang Bolak	30	78

LEGENDA

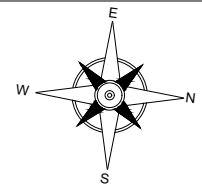

PEKERJAAN

PEMBANGUNAN USB
 SMK NEGERI 1 PADANG BOLAK

DIPERIKSA / DISETUJUI
 Kuasa Pengguna Anggaran (KPA)
 Cabang Dinas Pendidikan Gunung Tua

HENDRA EDISA PUTRA, AP,MM
 NIP. 19770403 199612 1 001

DITETAPKAN

Pejabat Pembuat Komitmen (PPK)
 Cabang Dinas Pendidikan
 Gunung Tua
 Dinas Pendidikan Provinsi Sumatra Utara

MARIONO, S.Sos, MM
 NIP. 19710811 199303 1 002

DIKETAHUI

Wakil Direktur
CV. SINERGI OPTIMA KONSULTAN

SENJA WULAN PUTRI

DIBUAT

KONSULTAN PERENCANA
CV. SINERGI OPTIMA KONSULTAN

TUTI OKTAVIANITA, ST
 Team Leader



NAMA GAMBAR	SKALA
DENAH RENCANA ATAP GEDUNG A	1 : 200

DIGAMBAR :

DANIEL LUMBAN TOBING
 Draftman

LOKASI	NO. LEMBAR	JLH LEMBAR
Kec. Padang Bolak	31	78

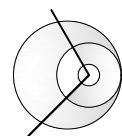
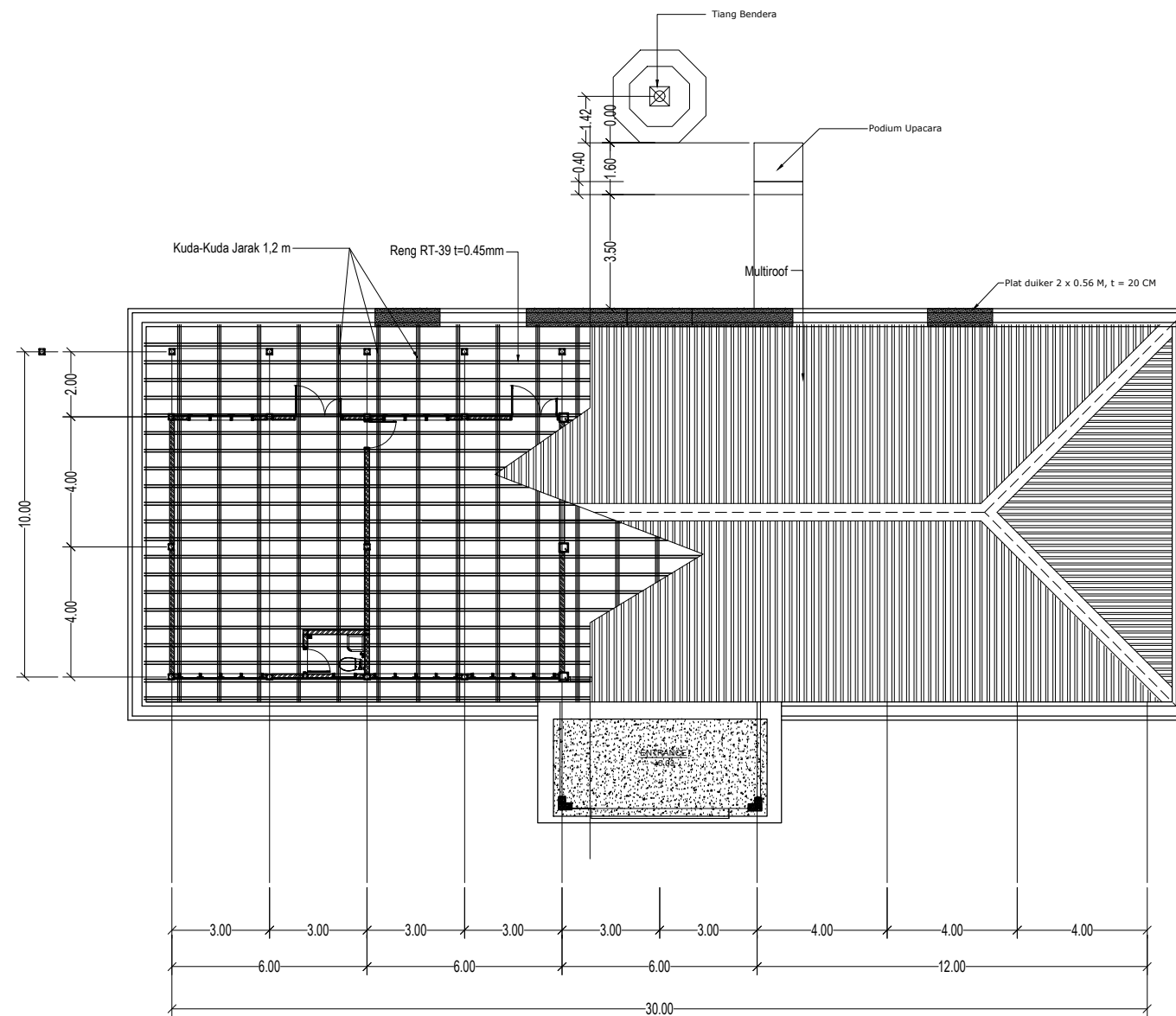

DENAH RENCANA ATAP GEDUNG A

SKALA 1 : 200

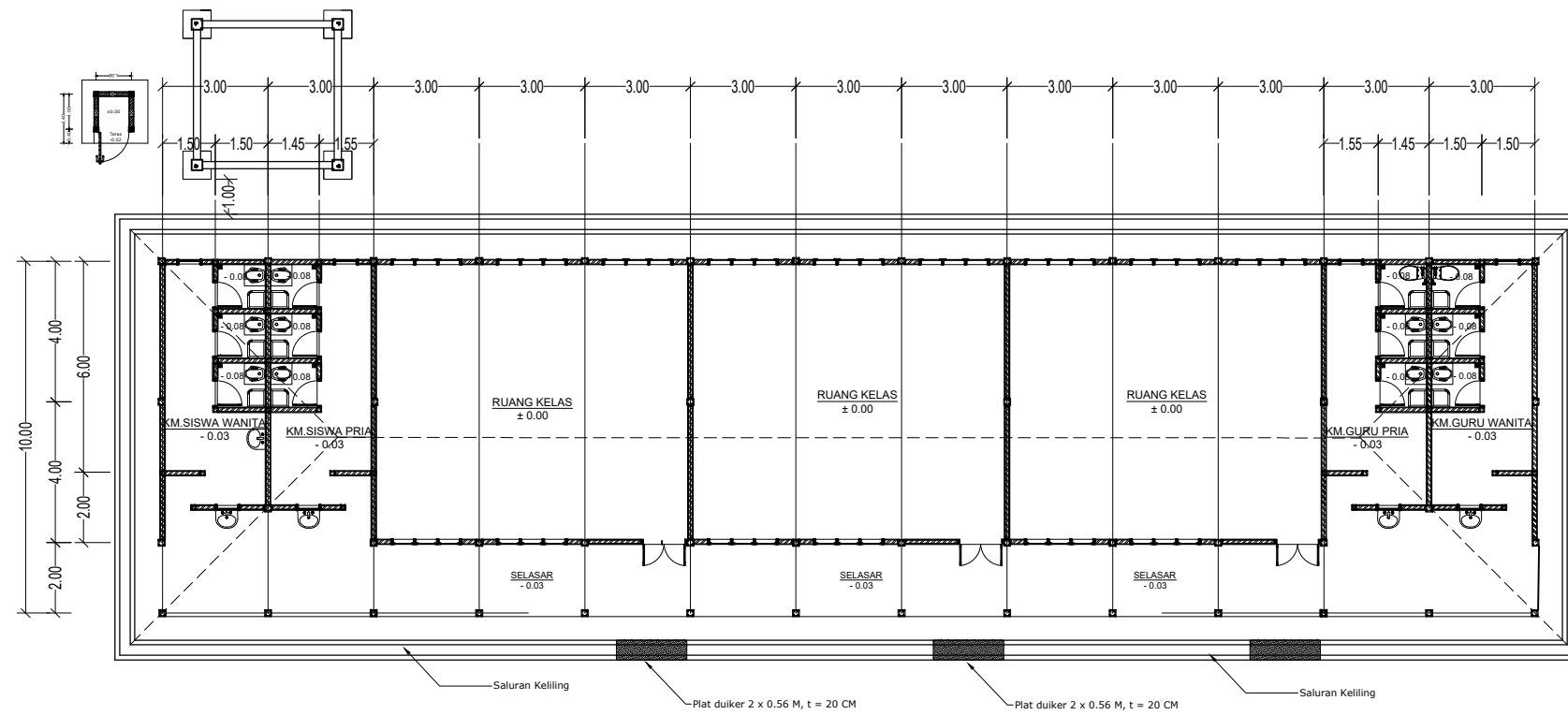

LAYOUT GEDUNG B
SKALA 1 : 200

LEGENDA

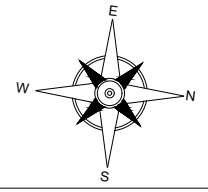

PEKERJAAN

PEMBANGUNAN USB
SMK NEGERI 1 PADANG BOLAK

DIPERIKSA / DISETUJUI
Kuasa Pengguna Anggaran (KPA)
Cabang Dinas Pendidikan Gunung Tua

HENDRA EDISA PUTRA, AP,MM
NIP. 19770403 199612 1 001

DITETAPKAN

Pejabat Pembuat Komitmen (PPK)
Cabang Dinas Pendidikan
Gunung Tua
Dinas Pendidikan Provinsi Sumatera Utara

MARIONO, S.Sos, MM
NIP. 19710811 199303 1 002

DIKETAHUI

Wakil Direktur
CV. SINERGI OPTIMA KONSULTAN

SENJA WULAN PUTRI

DIBUAT

KONSULTAN PERENCANA
CV. SINERGI OPTIMA KONSULTAN

TUTI OKTAVIANITA, ST
Team Leader



NAMA GAMBAR	SKALA
LAYOUT GEDUNG B	1 : 200

DIGAMBAR :		
DANIEL LUMBAN TOBING Drafman		
LOKASI	NO. LEMBAR	JLH LEMBAR
Kec. Padang Bolak	32	78

LEGENDA

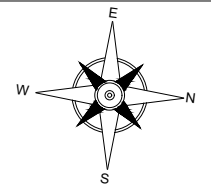

PEKERJAAN

PEMBANGUNAN USB
 SMK NEGERI 1 PADANG BOLAK

DIPERIKSA / DISETUJUI
 Kuasa Pengguna Anggaran (KPA)
 Cabang Dinas Pendidikan Gunung Tua

HENDRA EDISA PUTRA, AP,MM
 NIP. 19770403 199612 1 001

DITETAPKAN

Pejabat Pembuat Komitmen (PPK)
 Cabang Dinas Pendidikan
 Gunung Tua
 Dinas Pendidikan Provinsi Sumatera Utara

MARIONO, S.Sos, MM
 NIP. 19710811 199303 1 002

DIKETAHUI

Wakil Direktur
CV. SINERGI OPTIMA KONSULTAN

SENJA WULAN PUTRI

DIBUAT

KONSULTAN PERENCANA
CV. SINERGI OPTIMA KONSULTAN

TUTI OKTAVIANITA, ST
 Team Leader



NAMA GAMBAR	SKALA
DENAH GEDUNG B	1 : 200

DIGAMBAR :

DANIEL LUMBAN TOBING Drafman	
----------------------------------------	--

LOKASI	NO. LEMBAR	JLH LEMBAR
Kec. Padang Bolak	33	78

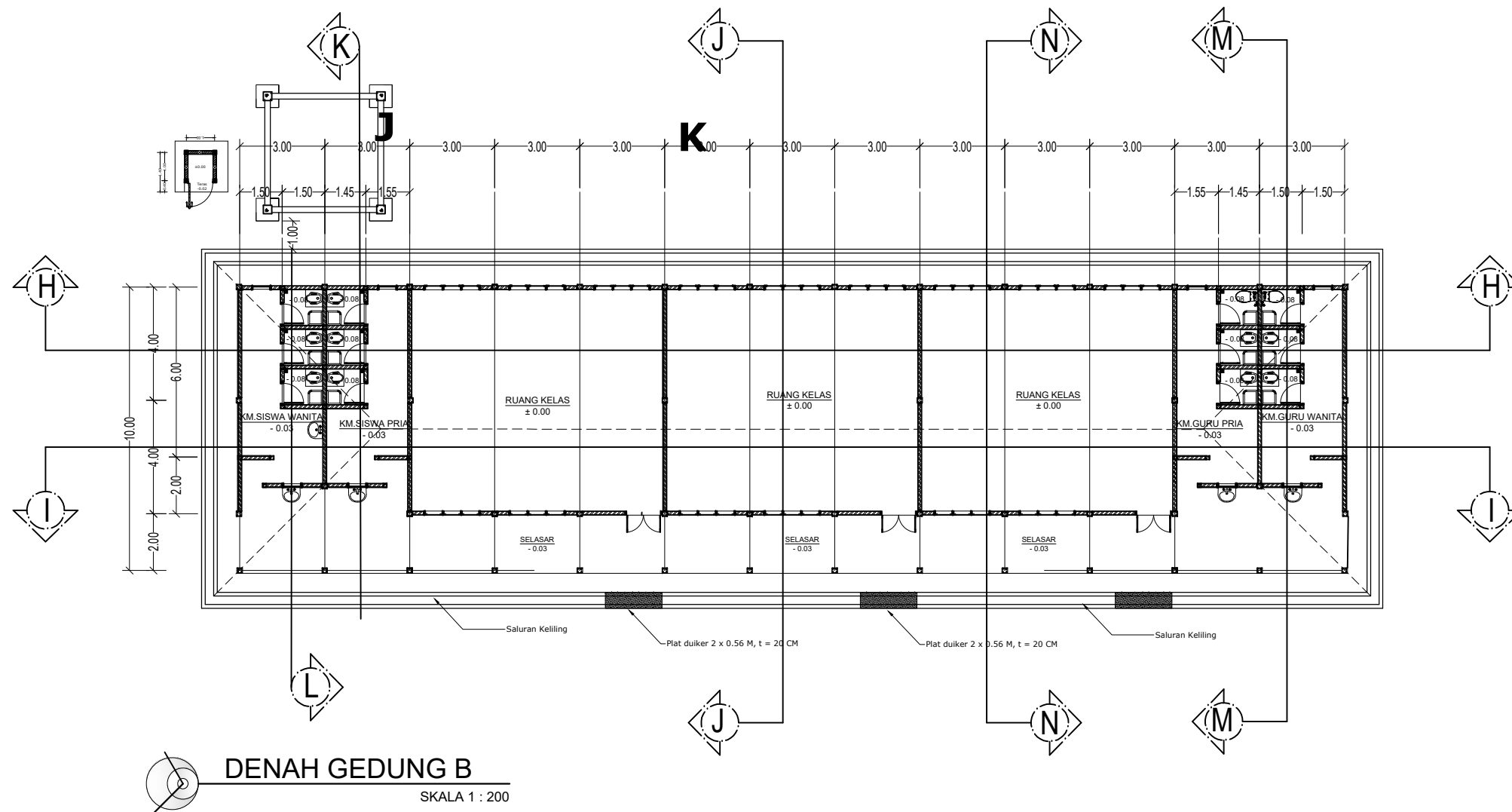

LEGENDA

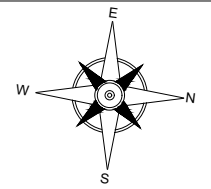

PEKERJAAN

PEMBANGUNAN USB
 SMK NEGERI 1 PADANG BOLAK

DIPERIKSA / DISETUJUI
 Kuasa Pengguna Anggaran (KPA)
 Cabang Dinas Pendidikan Gunung Tua

HENDRA EDISA PUTRA, AP,MM
 NIP. 19770403 199612 1 001

DITETAPKAN

Pejabat Pembuat Komitmen (PPK)
 Cabang Dinas Pendidikan
 Gunung Tua
 Dinas Pendidikan Provinsi Sumatra Utara

MARIONO, S.Sos, MM
 NIP. 19710811 199303 1 002

DIKETAHUI

Wakil Direktur
CV. SINERGI OPTIMA KONSULTAN

SENJA WULAN PUTRI

DIBUAT

KONSULTAN PERENCANA
CV. SINERGI OPTIMA KONSULTAN

TUTI OKTAVIANITA, ST
 Team Leader



NAMA GAMBAR SKALA

TAMPAK SAMPING KIRI
 TAMPAK SAMPING KANAN 1 : 200

DIGAMBAR :

DANIEL LUMBAN TOBING
 Draftman

LOKASI NO. LEMBAR JLH LEMBAR

Kec.
 Padang Bolak **34** 78



Atap Metal Multiroof

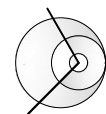
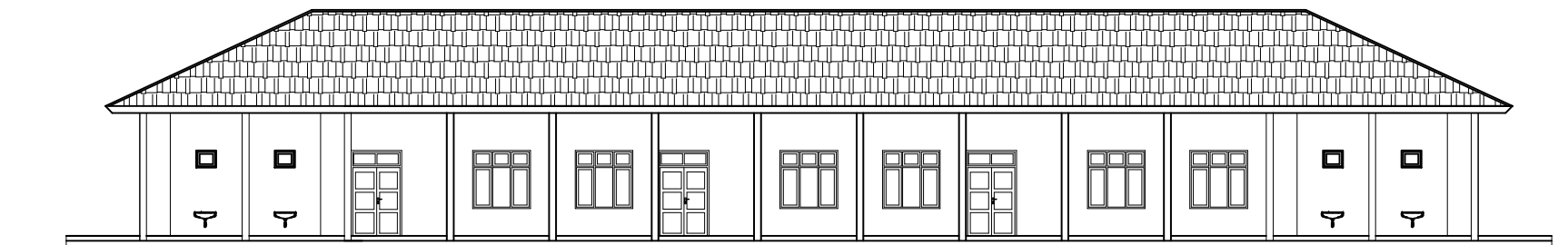

TAMPAK SAMPING KIRI GEDUNG B

SKALA 1 : 200

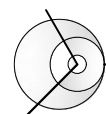
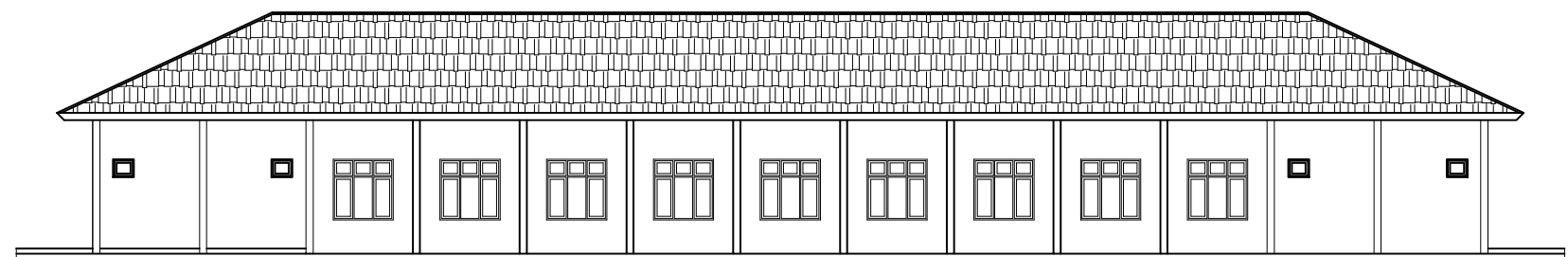

TAMPAK SAMPING KANAN GEDUNG B

SKALA 1 : 200

LEGENDA

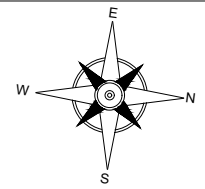

PEKERJAAN

PEMBANGUNAN USB
 SMK NEGERI 1 PADANG BOLAK

DIPERIKSA / DISETUJUI
 Kuasa Pengguna Anggaran (KPA)
 Cabang Dinas Pendidikan Gunung Tua

HENDRA EDISA PUTRA, AP,MM
 NIP. 19770403 199612 1 001

DITETAPKAN

Pejabat Pembuat Komitmen (PPK)
 Cabang Dinas Pendidikan
 Gunung Tua
 Dinas Pendidikan Provinsi Sumatra Utara

MARIONO, S.Sos, MM
 NIP. 19710811 199303 1 002

DIKETAHUI

Wakil Direktur
CV. SINERGI OPTIMA KONSULTAN

SENJA WULAN PUTRI

DIBUAT

KONSULTAN PERENCANA
CV. SINERGI OPTIMA KONSULTAN

TUTI OKTAVIANITA, ST
 Team Leader



NAMA GAMBAR	SKALA
TAMPAK SAMPING KIRI GEDUNG B	1 : 75

DIGAMBAR :

DANIEL LUMBAN TOBING Drafman		
LOKASI	NO. LEMBAR	JLH LEMBAR
Kec. Padang Bolak	35	78



Atap Metal Multiroof

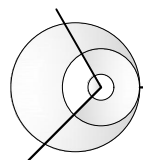
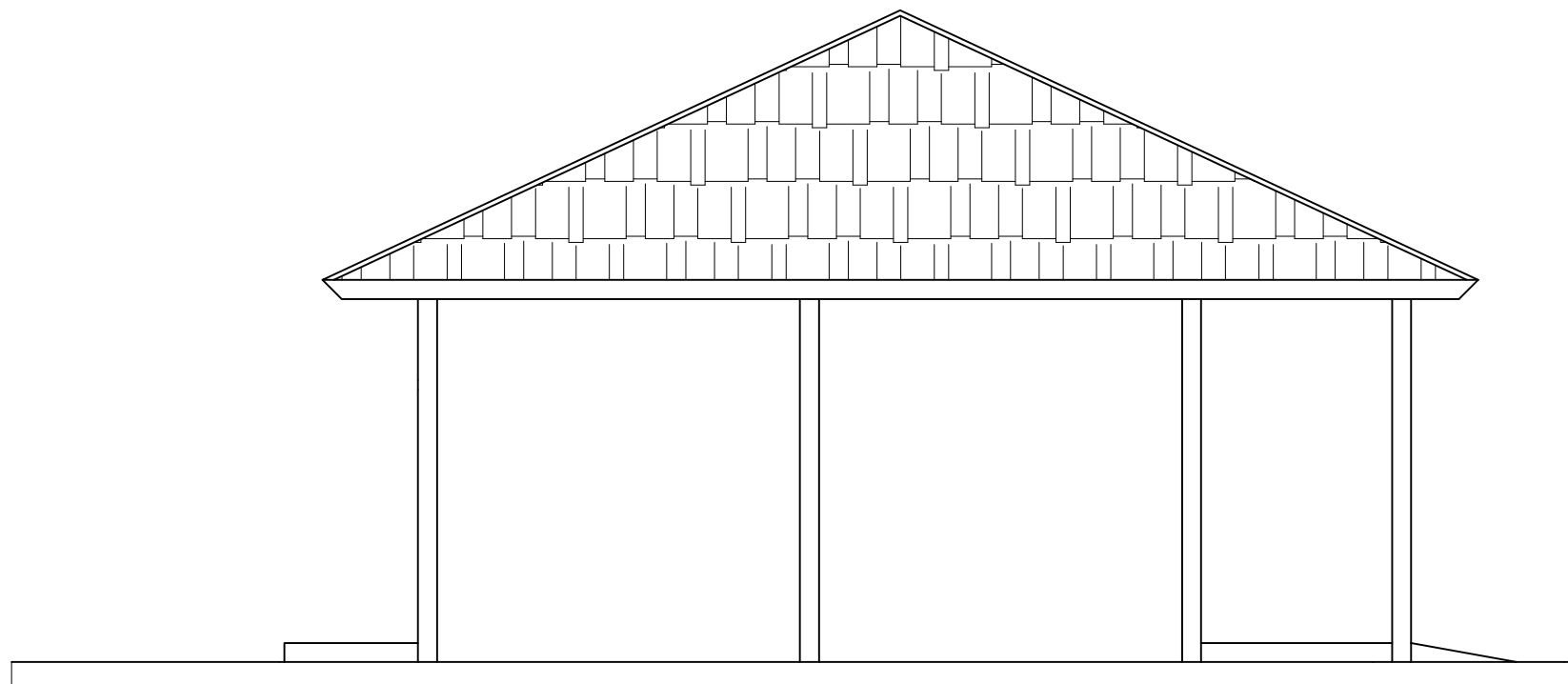

TAMPAK SAMPING KIRI GEDUNG B

SKALA 1 : 75

LEGENDA

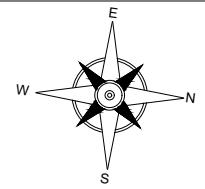

PEKERJAAN

PEMBANGUNAN USB
 SMK NEGERI 1 PADANG BOLAK

DIPERIKSA / DISETUJUI
 Kuasa Pengguna Anggaran (KPA)
 Cabang Dinas Pendidikan Gunung Tua

HENDRA EDISA PUTRA, AP,MM
 NIP. 19770403 199612 1 001

DITETAPKAN

Pejabat Pembuat Komitmen (PPK)
 Cabang Dinas Pendidikan
 Gunung Tua
 Dinas Pendidikan Provinsi Sumatera Utara

MARIONO, S.Sos, MM
 NIP. 19710811 199303 1 002

DIKETAHUI

Wakil Direktur
CV. SINERGI OPTIMA KONSULTAN

SENJA WULAN PUTRI

DIBUAT

KONSULTAN PERENCANA
CV. SINERGI OPTIMA KONSULTAN

TUTI OKTAVIANITA, ST
 Team Leader



NAMA GAMBAR	SKALA
TAMPAK SAMPING KANAN GEDUNG B	1 : 75

DIGAMBAR :

<u>DANIEL LUMBAN TOBING</u> Drafman		
LOKASI	NO. LEMBAR	JLH LEMBAR
Kec. Padang Bolak	36	78



Atap Metal Multiroof

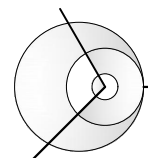
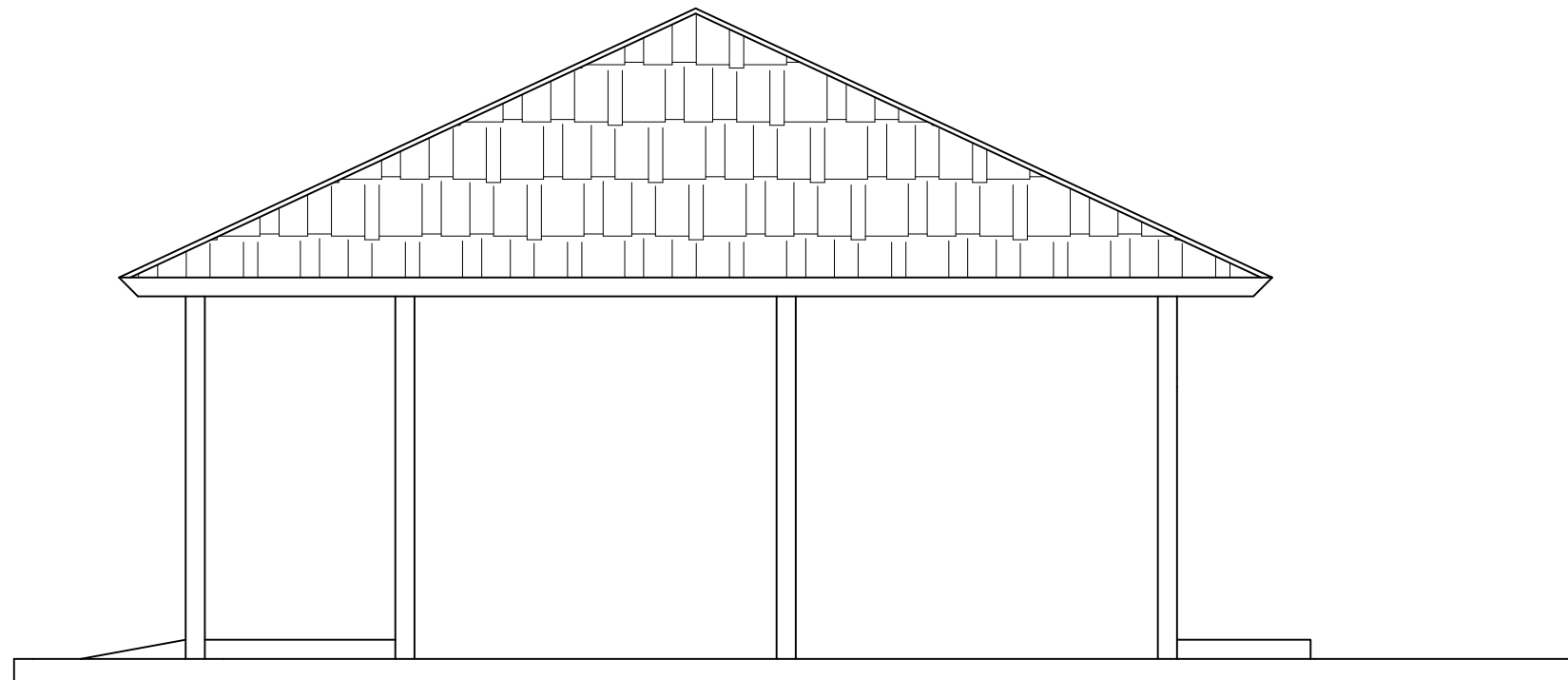

TAMPAK SAMPING KANAN GEDUNG B

SKALA 1 : 75

LEGENDA

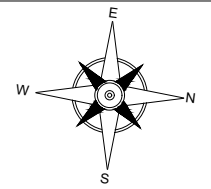

PEKERJAAN

PEMBANGUNAN USB
 SMK NEGERI 1 PADANG BOLAK

DIPERIKSA / DISETUJUI
 Kuasa Pengguna Anggaran (KPA)
 Cabang Dinas Pendidikan Gunung Tua

HENDRA EDISA PUTRA, AP,MM
 NIP. 19770403 199612 1 001

DITETAPKAN
 Pejabat Pembuat Komitmen (PPK)
 Cabang Dinas Pendidikan
 Gunung Tua
 Dinas Pendidikan Provinsi Sumatra Utara

MARIONO, S.Sos, MM
 NIP. 19710811 199303 1 002

DIKETAHUI
 Wakil Direktur
CV. SINERGI OPTIMA KONSULTAN

SENJA WULAN PUTRI

DIBUAT
 KONSULTAN PERENCANA
CV. SINERGI OPTIMA KONSULTAN

TUTI OKTAVIANITA, ST
 Team Leader



NAMA GAMBAR	SKALA
POTONGAN H-H POTONGAN I-I	1 : 200

DIGAMBAR :		
DANIEL LUMBAN TOBING Drafman		
LOKASI	NO. LEMBAR	JLH LEMBAR
Kec. Padang Bolak	37	78

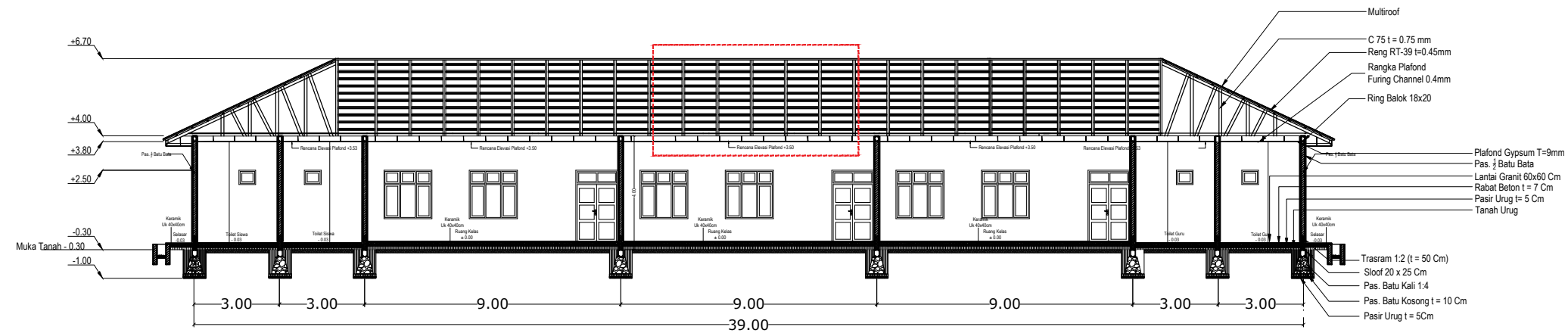

POTONGAN H-H
 SKALA 1 : 200

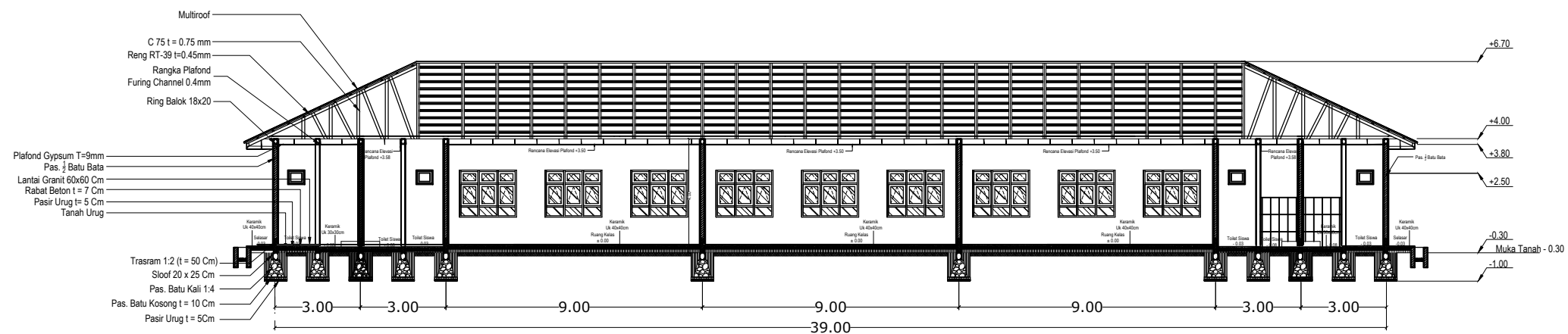

POTONGAN I-I
 SKALA 1 : 200

LEGENDA

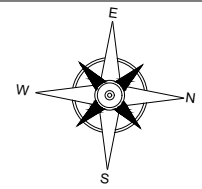

PEKERJAAN

PEMBANGUNAN USB
 SMK NEGERI 1 PADANG BOLAK

DIPERIKSA / DISETUJUI
 Kuasa Pengguna Anggaran (KPA)
 Cabang Dinas Pendidikan Gunung Tua

HENDRA EDISA PUTRA, AP,MM
 NIP. 19770403 199612 1 001

DITETAPKAN

Pejabat Pembuat Komitmen (PPK)
 Cabang Dinas Pendidikan
 Gunung Tua
 Dinas Pendidikan Provinsi Sumatera Utara

MARIONO, S.Sos, MM
 NIP. 19710811 199303 1 002

DIKETAHUI

Wakil Direktur
CV. SINERGI OPTIMA KONSULTAN

SENJA WULAN PUTRI

DIBUAT

KONSULTAN PERENCANA
CV. SINERGI OPTIMA KONSULTAN

TUTI OKTAVIANITA, ST
 Team Leader



NAMA GAMBAR SKALA

DETAIL ATAP MEMANJANG 1 : 35

DIGAMBAR :

DANIEL LUMBAN TOBING
 Draftman

LOKASI NO. LEMBAR JLH LEMBAR

Kec. Padang Bolak 38 78

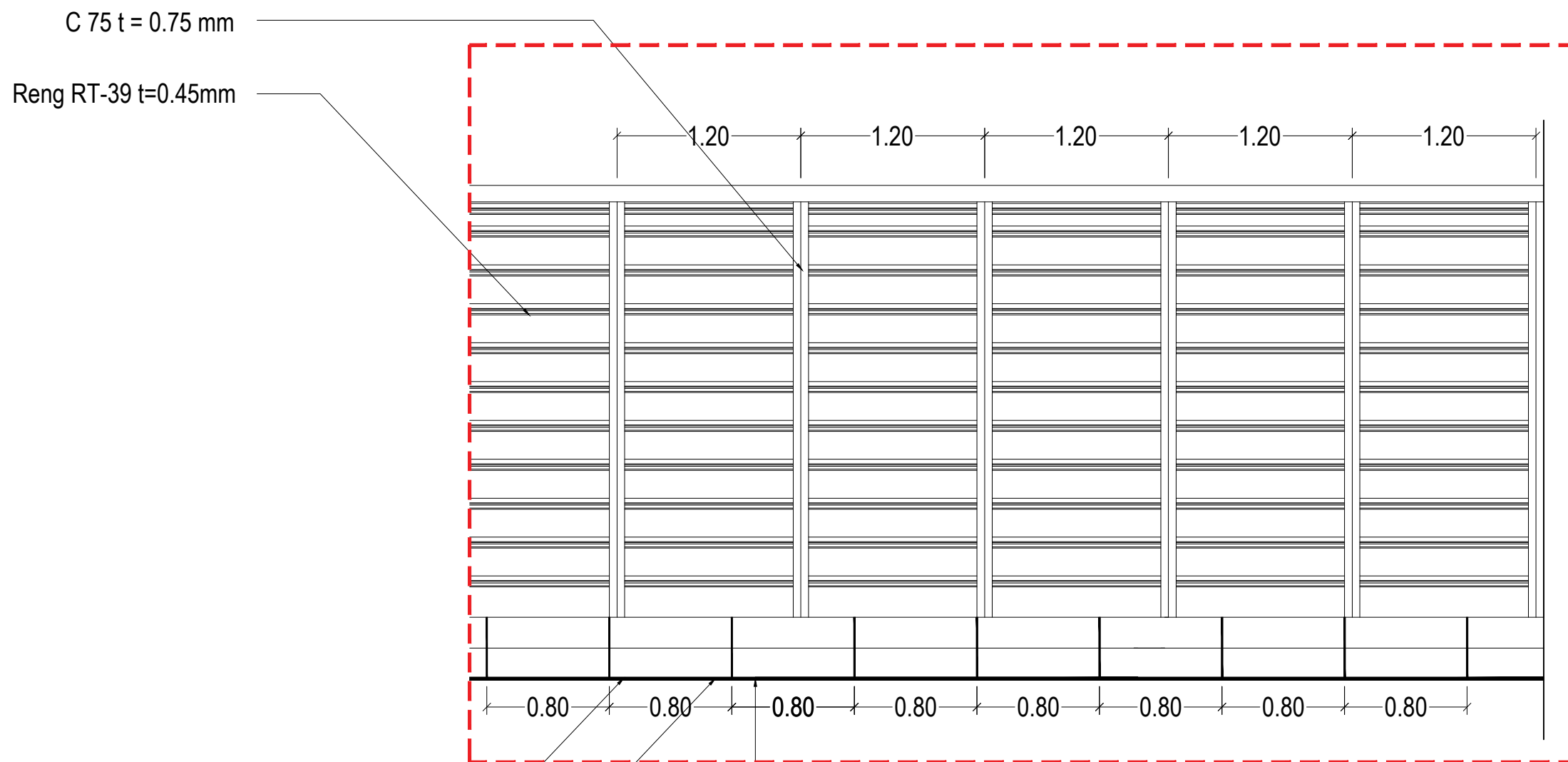

DETAIL ATAP MEMANJANG

SKALA 1 : 35

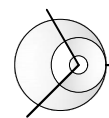

LEGENDA

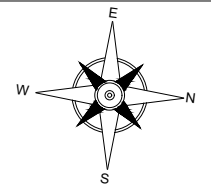

PEKERJAAN

PEMBANGUNAN USB
 SMK NEGERI 1 PADANG BOLAK

DIPERIKSA / DISETUJUI
 Kuasa Pengguna Anggaran (KPA)
 Cabang Dinas Pendidikan Gunung Tua

HENDRA EDISA PUTRA, AP,MM
 NIP. 19770403 199612 1 001

DITETAPKAN

Pejabat Pembuat Komitmen (PPK)
 Cabang Dinas Pendidikan
 Gunung Tua
 Dinas Pendidikan Provinsi Sumatera Utara

MARIONO, S.Sos, MM
 NIP. 19710811 199303 1 002

DIKETAHUI

Wakil Direktur
CV. SINERGI OPTIMA KONSULTAN

SENJA WULAN PUTRI

DIBUAT

KONSULTAN PERENCANA
CV. SINERGI OPTIMA KONSULTAN

TUTI OKTAVIANITA, ST
 Team Leader



NAMA GAMBAR SKALA

POTONGAN J-J 1 : 75

DIGAMBAR :

DANIEL LUMBAN TOBING
 Draftman

LOKASI NO. LEMBAR JLH LEMBAR

Kec. Padang Bolak **39** 78

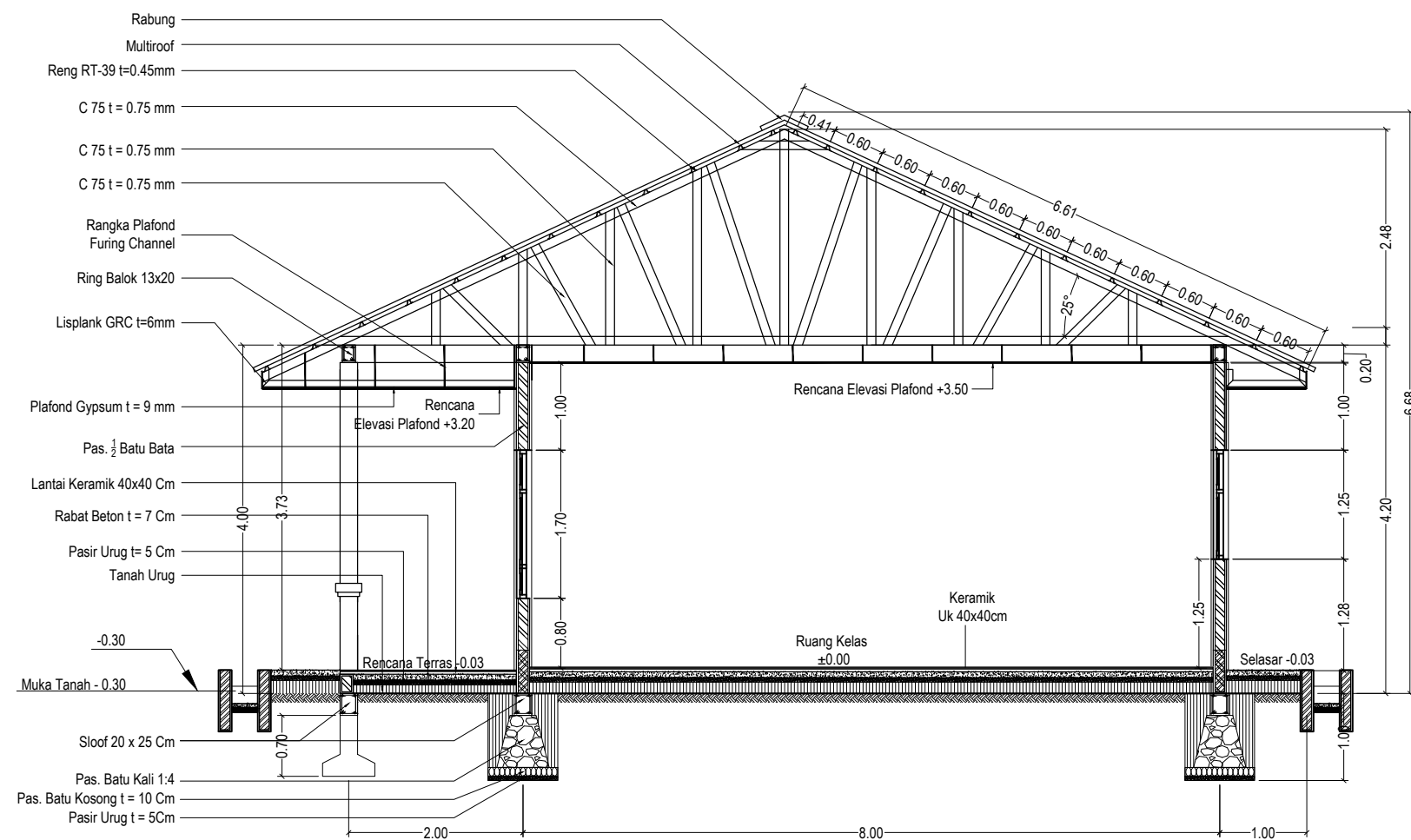

POTONGAN J-J
 SKALA 1 : 75

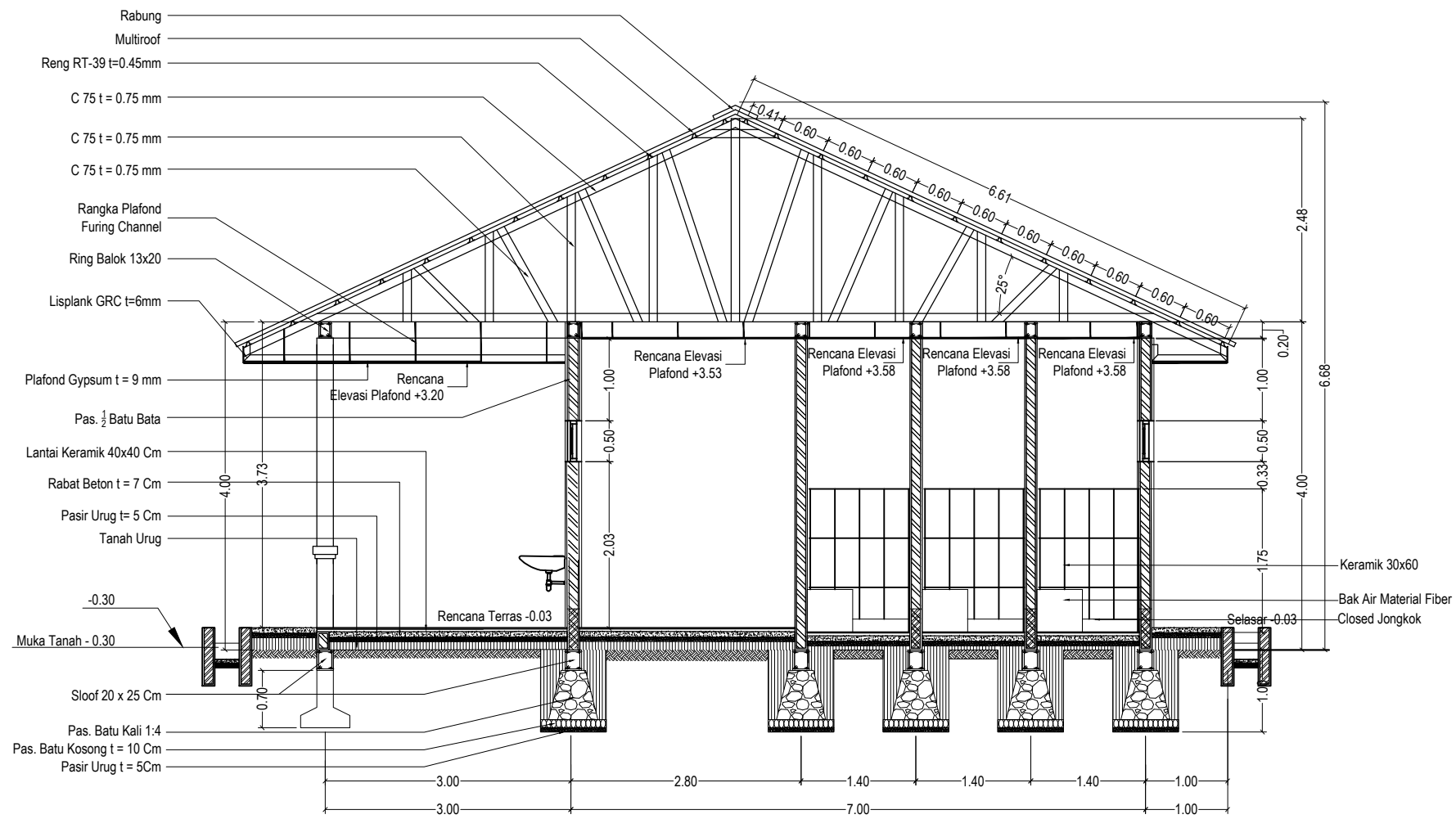

POTONGAN K-K
 SKALA 1 : 75

LEGENDA

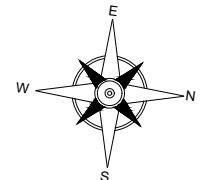

PEKERJAAN

PEMBANGUNAN USB
 SMK NEGERI 1 PADANG BOLAK

DIPERIKSA / DISETUJUI
 Kuasa Pengguna Anggaran (KPA)
 Cabang Dinas Pendidikan Gunung Tua

HENDRA EDISA PUTRA, AP,MM
 NIP. 19770403 199612 1 001

DITETAPKAN

Pejabat Pembuat Komitmen (PPK)
 Cabang Dinas Pendidikan
 Gunung Tua
 Dinas Pendidikan Provinsi Sumatera Utara

MARIONO, S.Sos, MM
 NIP. 19710811 199303 1 002

DIKETAHUI

Wakil Direktur
CV. SINERGI OPTIMA KONSULTAN

SENJA WULAN PUTRI

DIBUAT

KONSULTAN PERENCANA
CV. SINERGI OPTIMA KONSULTAN

TUTI OKTAVIANITA, ST
 Team Leader



NAMA GAMBAR	SKALA
POTONGAN K-K	1 : 75

DIGAMBAR :

DANIEL LUMBAN TOBING Draftman		
LOKASI	NO. LEMBAR	JLH LEMBAR
Kec. Padang Bolak	40	78

LEGENDA

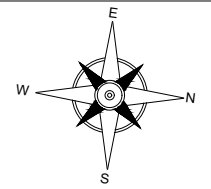

PEKERJAAN

PEMBANGUNAN USB
 SMK NEGERI 1 PADANG BOLAK

DIPERIKSA / DISETUJUI
 Kuasa Pengguna Anggaran (KPA)
 Cabang Dinas Pendidikan Gunung Tua

HENDRA EDISA PUTRA, AP,MM
 NIP. 19770403 199612 1 001

DITETAPKAN

Pejabat Pembuat Komitmen (PPK)
 Cabang Dinas Pendidikan
 Gunung Tua
 Dinas Pendidikan Provinsi Sumatera Utara

MARIONO, S.Sos, MM
 NIP. 19710811 199303 1 002

DIKETAHUI

Wakil Direktur
CV. SINERGI OPTIMA KONSULTAN

SENJA WULAN PUTRI

DIBUAT

KONSULTAN PERENCANA
CV. SINERGI OPTIMA KONSULTAN

TUTI OKTAVIANITA, ST
 Team Leader



NAMA GAMBAR SKALA

POTONGAN L-L 1 : 75

DIGAMBAR :

DANIEL LUMBAN TOBING
 Draftman

LOKASI NO. LEMBAR JLH LEMBAR

Kec. Padang Bolak 41 78

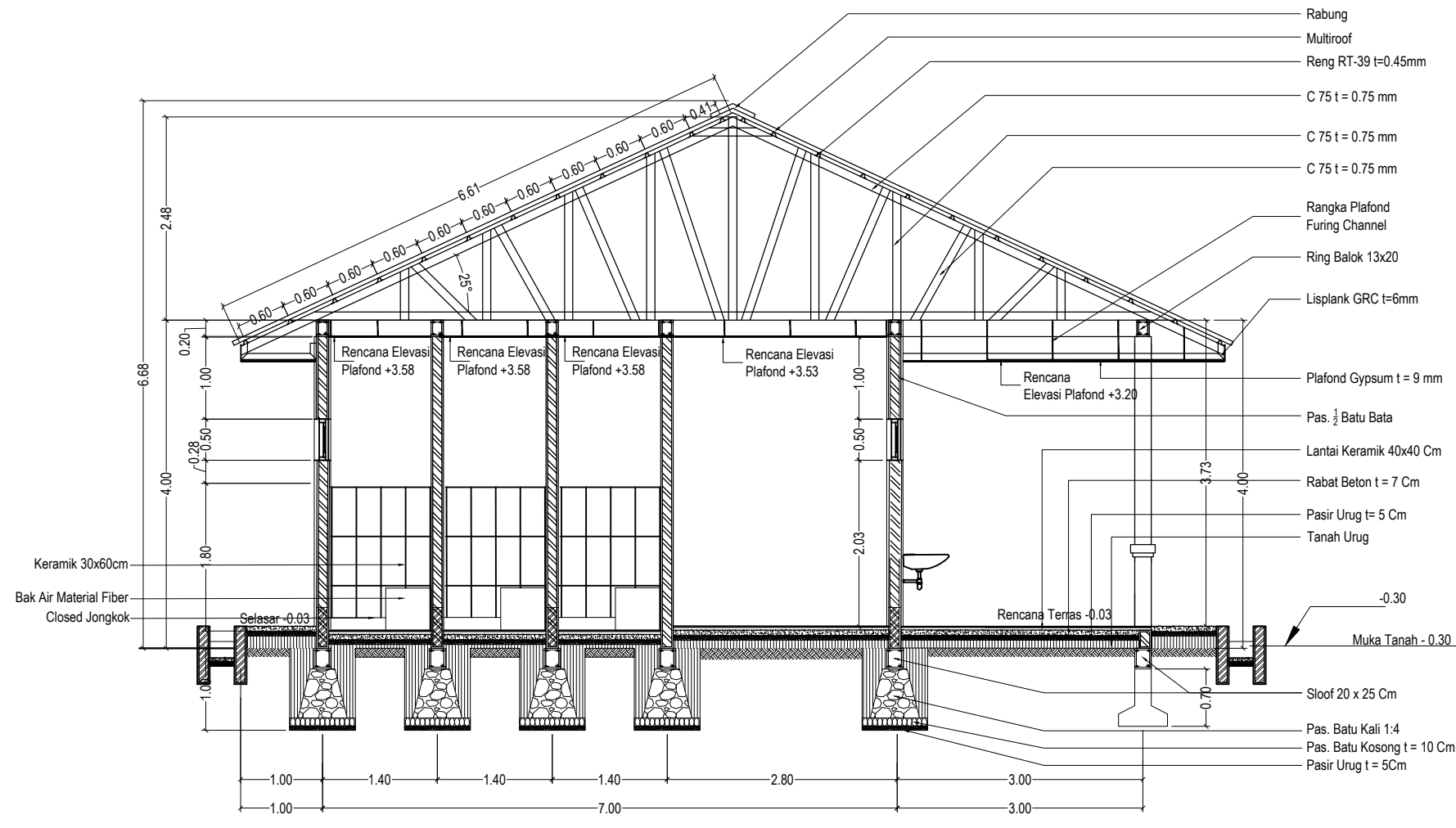

POTONGAN L-L
 SKALA 1 : 75

LEGENDA

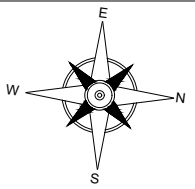

PEKERJAAN

PEMBANGUNAN USB
 SMK NEGERI 1 PADANG BOLAK

DIPERIKSA / DISETUJUI
 Kuasa Pengguna Anggaran (KPA)
 Cabang Dinas Pendidikan Gunung Tua

HENDRA EDISA PUTRA, AP,MM
 NIP. 19770403 199612 1 001

DITETAPKAN

Pejabat Pembuat Komitmen (PPK)
 Cabang Dinas Pendidikan
 Gunung Tua
 Dinas Pendidikan Provinsi Sumatera Utara

MARIONO, S.Sos, MM
 NIP. 19710811 199303 1 002

DIKETAHUI

Wakil Direktur
CV. SINERGI OPTIMA KONSULTAN

SENJA WULAN PUTRI

DIBUAT

KONSULTAN PERENCANA
CV. SINERGI OPTIMA KONSULTAN

TUTI OKTAVIANITA, ST
 Team Leader



NAMA GAMBAR SKALA

POTONGAN M-M 1:75

DIGAMBAR :

DANIEL LUMBAN TOBING
 Draftman

LOKASI NO. LEMBAR JLH LEMBAR

Kec. Padang Bolak **42** **78**

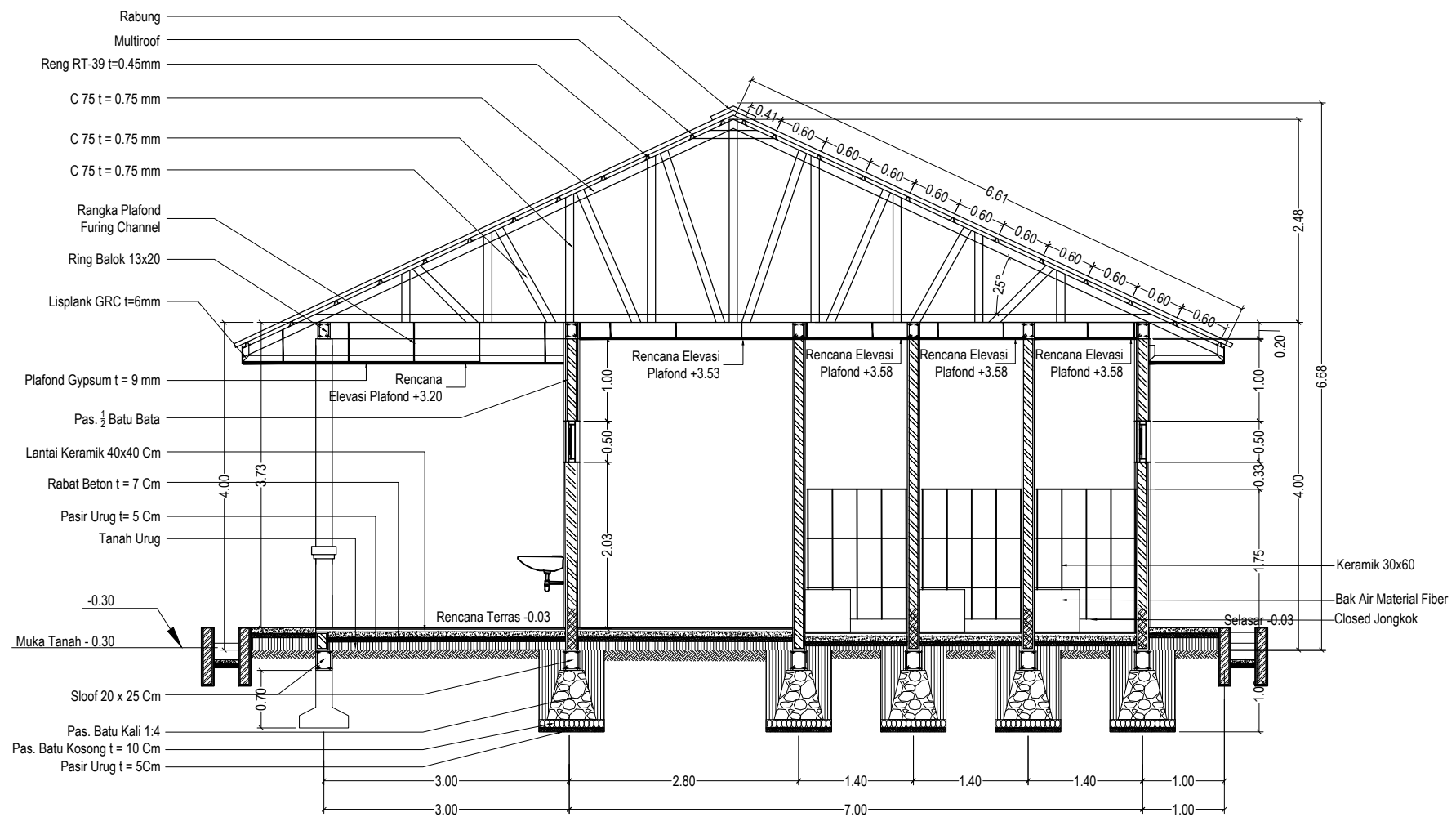

POTONGAN M-M
 SKALA 1 : 75

LEGENDA

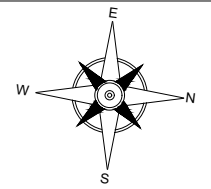

PEKERJAAN

PEMBANGUNAN USB
 SMK NEGERI 1 PADANG BOLAK

DIPERIKSA / DISETUJUI
 Kuasa Pengguna Anggaran (KPA)
 Cabang Dinas Pendidikan Gunung Tua

HENDRA EDISA PUTRA, AP,MM
 NIP. 19770403 199612 1 001

DITETAPKAN

Pejabat Pembuat Komitmen (PPK)
 Cabang Dinas Pendidikan
 Gunung Tua
 Dinas Pendidikan Provinsi Sumatera Utara

MARIONO, S.Sos, MM
 NIP. 19710811 199303 1 002

DIKETAHUI

Wakil Direktur
CV. SINERGI OPTIMA KONSULTAN

SENJA WULAN PUTRI

DIBUAT

KONSULTAN PERENCANA
CV. SINERGI OPTIMA KONSULTAN

TUTI OKTAVIANITA, ST
 Team Leader



NAMA GAMBAR SKALA

POTONGAN N-N 1 : 75

DIGAMBAR :

DANIEL LUMBAN TOBING
 Draftman

LOKASI NO. LEMBAR JLH LEMBAR

Kec.
 Padang Bolak

43

78

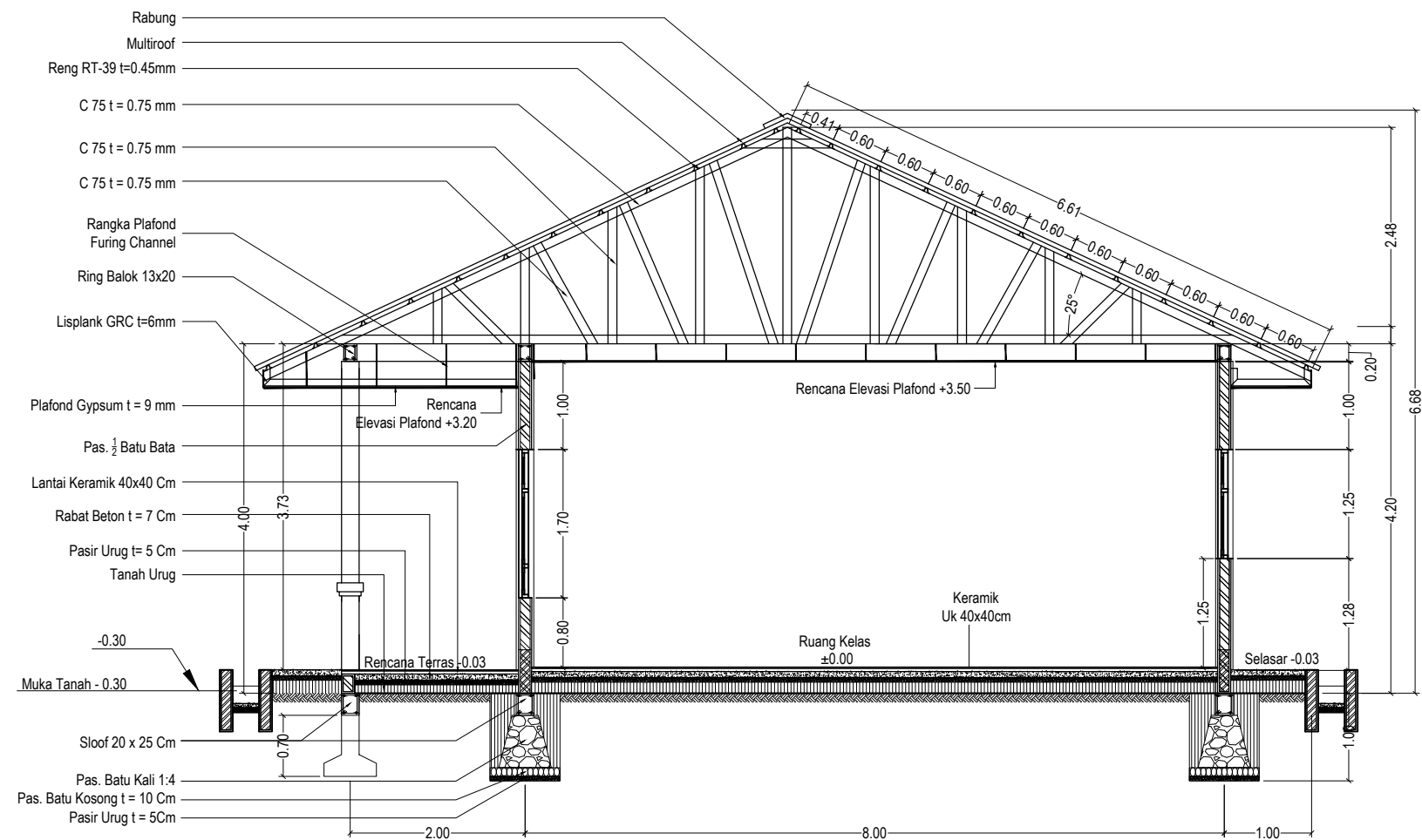

POTONGAN N-N
 SKALA 1 : 75

LEGENDA

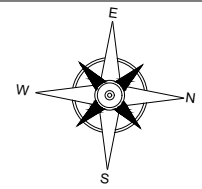

PEKERJAAN

PEMBANGUNAN USB
 SMK NEGERI 1 PADANG BOLAK

DIPERIKSA / DISETUJUI
 Kuasa Pengguna Anggaran (KPA)
 Cabang Dinas Pendidikan Gunung Tua

HENDRA EDISA PUTRA, AP,MM
 NIP. 19770403 199612 1 001

DITETAPKAN
 Pejabat Pembuat Komitmen (PPK)
 Cabang Dinas Pendidikan
 Gunung Tua
 Dinas Pendidikan Provinsi Sumatra Utara

MARIONO, S.Sos, MM
 NIP. 19710811 199303 1 002

DIKETAHUI
 Wakil Direktur
CV. SINERGI OPTIMA KONSULTAN

SENJA WULAN PUTRI

DIBUAT
 KONSULTAN PERENCANA
CV. SINERGI OPTIMA KONSULTAN

TUTI OKTAVIANITA, ST
 Team Leader



NAMA GAMBAR	SKALA
DETAIL 4	1 : 75

DIGAMBAR :		
DANIEL LUMBAN TOBING Drafman		
LOKASI	NO. LEMBAR	JLH LEMBAR
Kec. Padang Bolak	44	78

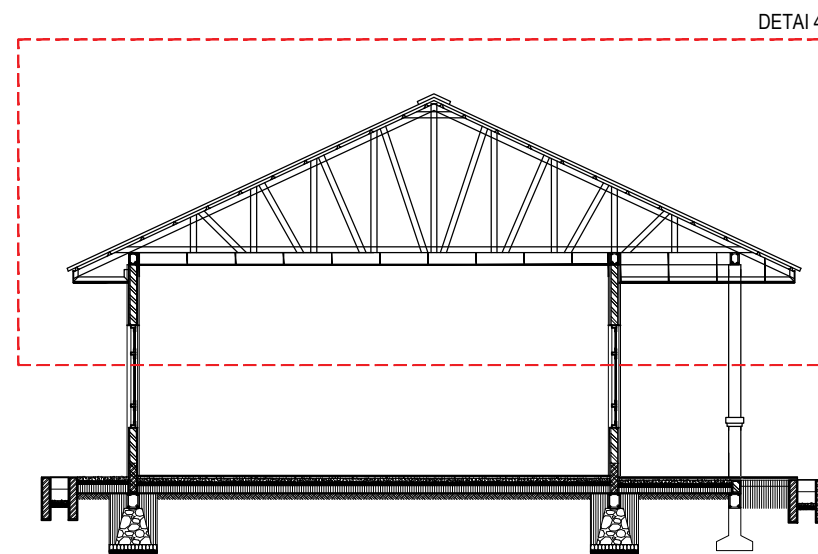
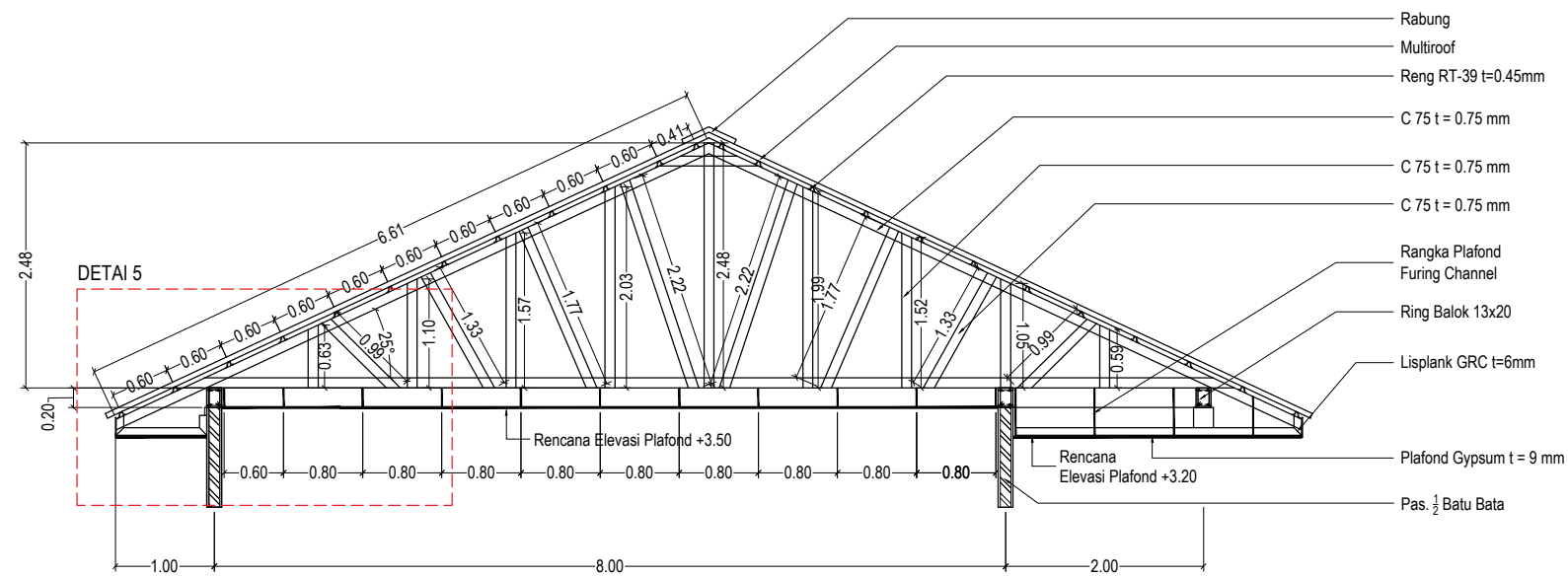

DETAIL 4
 SKALA 1 : 75

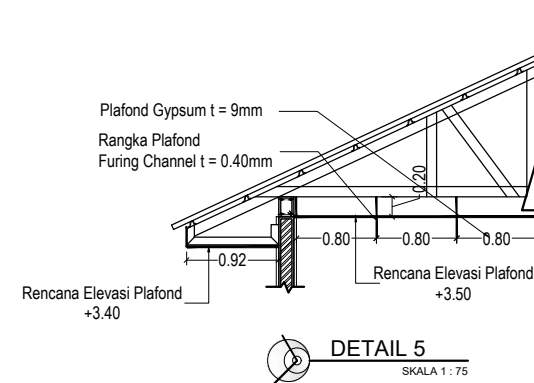

DETAIL 5
 SKALA 1 : 75

LEGENDA

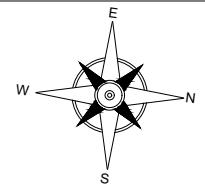

PEKERJAAN

PEMBANGUNAN USB
 SMK NEGERI 1 PADANG BOLAK

DIPERIKSA / DISETUJUI
 Kuasa Pengguna Anggaran (KPA)
 Cabang Dinas Pendidikan Gunung Tua

HENDRA EDISA PUTRA, AP,MM
 NIP. 19770403 199612 1 001

DITETAPKAN

Pejabat Pembuat Komitmen (PPK)
 Cabang Dinas Pendidikan
 Gunung Tua
 Dinas Pendidikan Provinsi Sumatera Utara

MARIONO, S.Sos, MM
 NIP. 19710811 199303 1 002

DIKETAHUI

Wakil Direktur
CV. SINERGI OPTIMA KONSULTAN

SENJA WULAN PUTRI

DIBUAT

KONSULTAN PERENCANA
CV. SINERGI OPTIMA KONSULTAN

TUTI OKTAVIANITA, ST
 Team Leader



NAMA GAMBAR SKALA

DETAIL 6 1 : 50

DIGAMBAR :

DANIEL LUMBAN TOBING
 Draftman

LOKASI NO. LEMBAR JLH LEMBAR

Kec. Padang Bolak 45 78

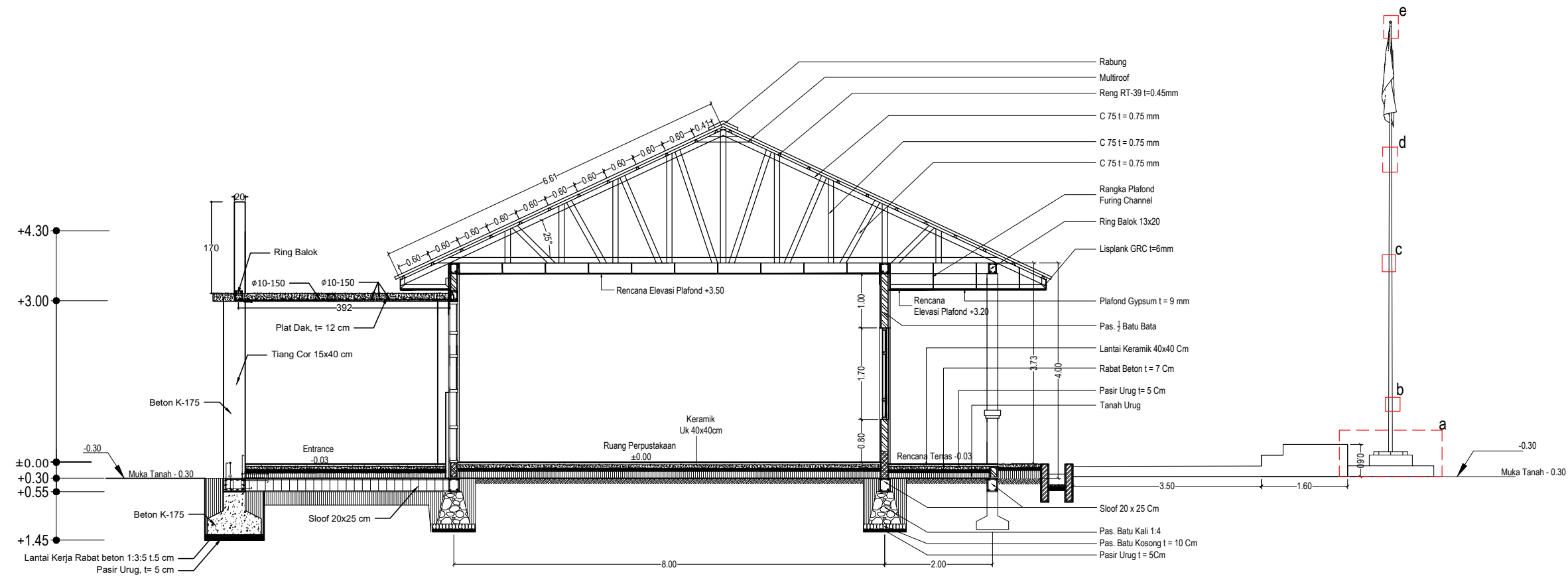

LEGENDA

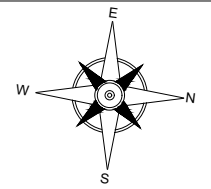

PEKERJAAN

PEMBANGUNAN USB
 SMK NEGERI 1 PADANG BOLAK

DIPERIKSA / DISETUJUI
 Kuasa Pengguna Anggaran (KPA)
 Cabang Dinas Pendidikan Gunung Tua

HENDRA EDISA PUTRA, AP,MM
 NIP. 19770403 199612 1 001

DITETAPKAN

Pejabat Pembuat Komitmen (PPK)
 Cabang Dinas Pendidikan
 Gunung Tua
 Dinas Pendidikan Provinsi Sumatera Utara

MARIONO, S.Sos, MM
 NIP. 19710811 199303 1 002

DIKETAHUI

Wakil Direktur
CV. SINERGI OPTIMA KONSULTAN

SENJA WULAN PUTRI

DIBUAT

KONSULTAN PERENCANA
CV. SINERGI OPTIMA KONSULTAN

TUTI OKTAVIANITA, ST
 Team Leader



NAMA GAMBAR

SKALA

DETAIL A

NO SCALE

DIGAMBAR :

DANIEL LUMBAN TOBING
 Draftman

LOKASI

NO. LEMBAR

JLH LEMBAR

Kec.
 Padang Bolak

46

78

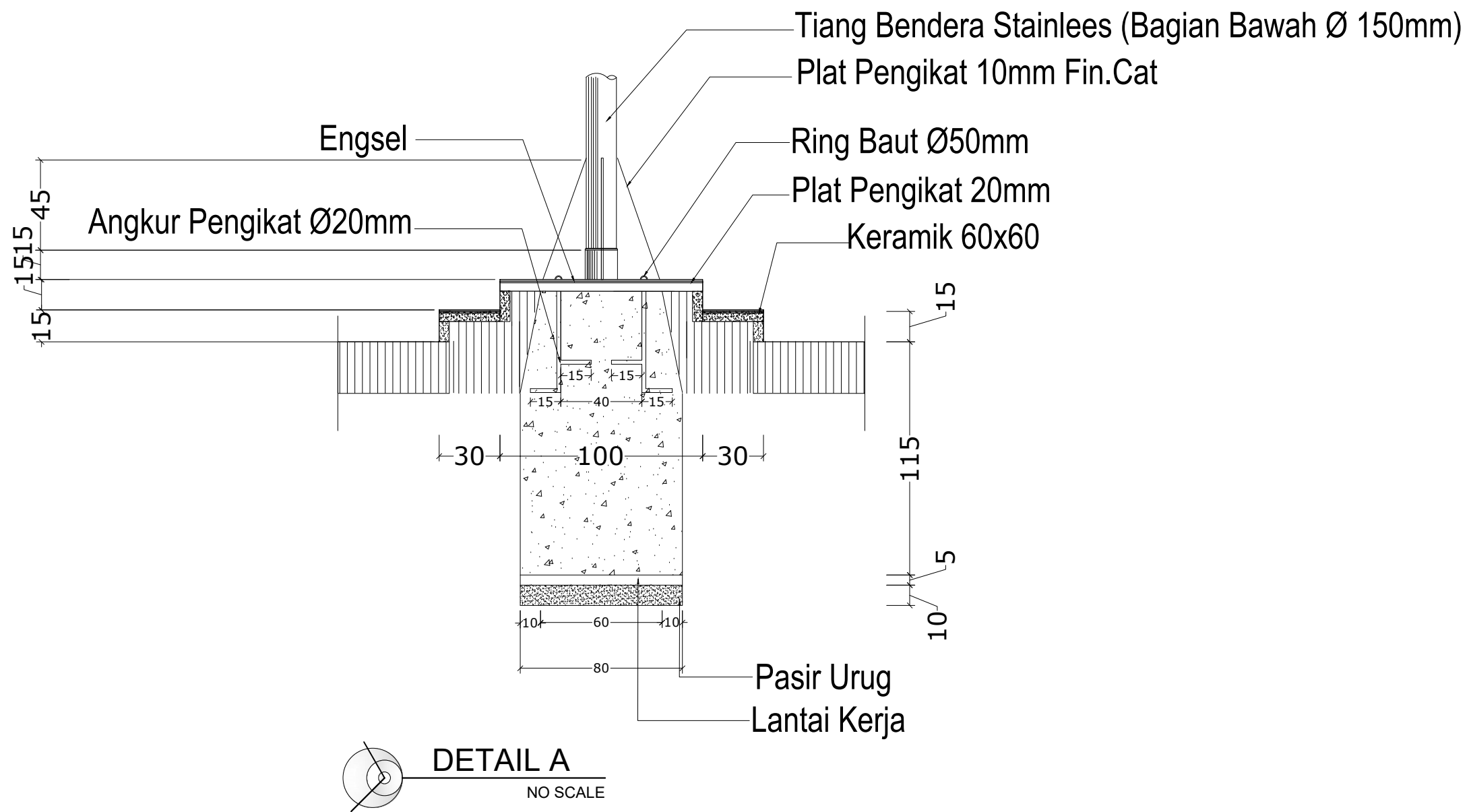

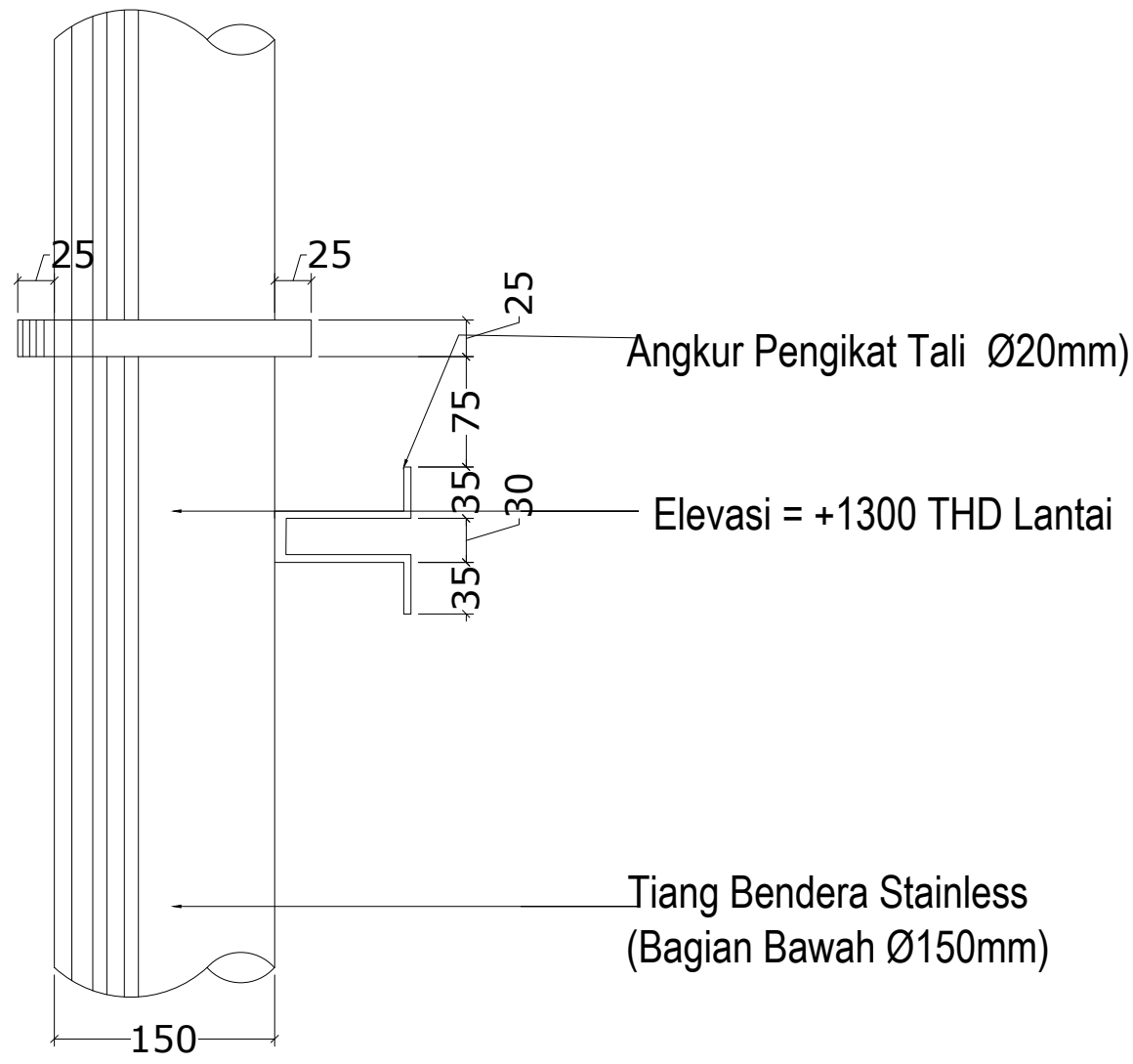

DETAIL B
NO SCALE

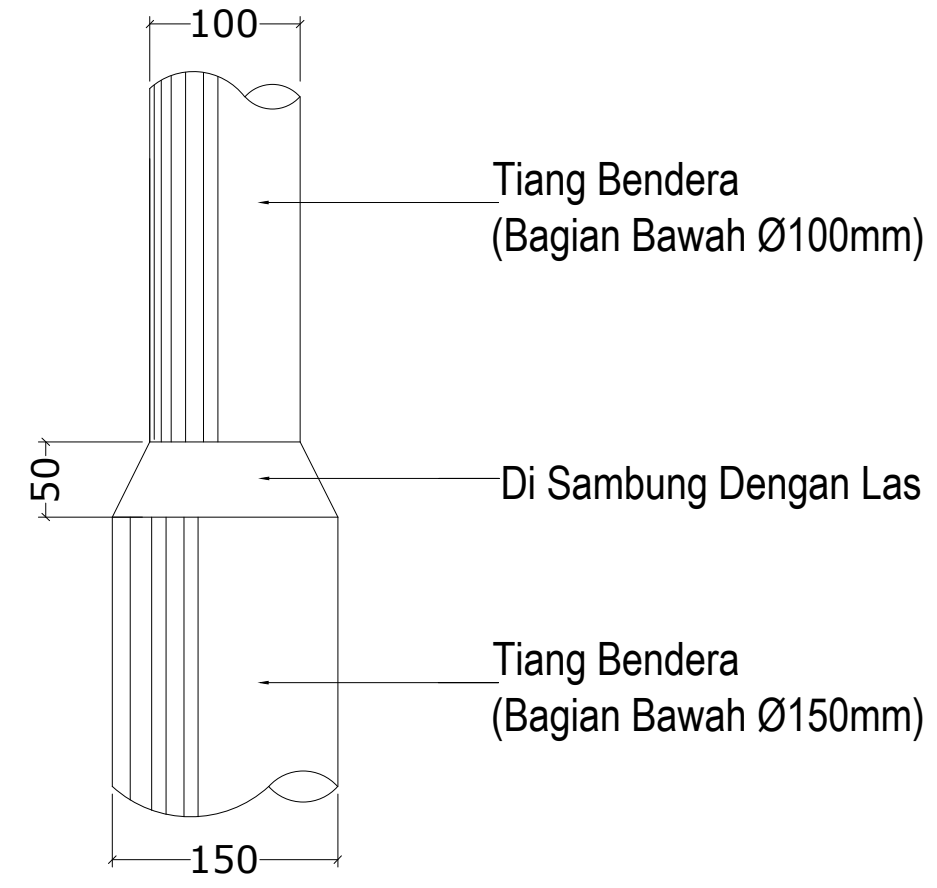

DETAIL C
NO SCALE

LEGENDA

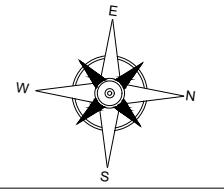

PEKERJAAN

PEMBANGUNAN USB
SMK NEGERI 1 PADANG BOLAK

DIPERIKSA / DISETUJUI
Kuasa Pengguna Anggaran (KPA)
Cabang Dinas Pendidikan Gunung Tua

HENDRA EDISA PUTRA, AP,MM
NIP. 19770403 199612 1 001

DITETAPKAN

Pejabat Pembuat Komitmen (PPK)
Cabang Dinas Pendidikan
Gunung Tua
Dinas Pendidikan Provinsi Sumatra Utara

MARIONO, S.Sos, MM
NIP. 19710811 199303 1 002

DIKETAHUI

Wakil Direktur
CV. SINERGI OPTIMA KONSULTAN

SENJA WULAN PUTRI

DIBUAT

KONSULTAN PERENCANA
CV. SINERGI OPTIMA KONSULTAN

TUTI OKTAVIANITA, ST
Team Leader



NAMA GAMBAR	SKALA
DETAIL B DETAIL C	NO SCALE

DIGAMBAR :

DANIEL LUMBAN TOBING
Drafman

LOKASI	NO. LEMBAR	JLH LEMBAR
Kec. Padang Bolak	47	78

LEGENDA

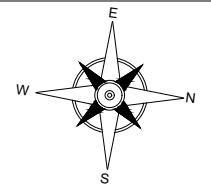

PEKERJAAN

PEMBANGUNAN USB
 SMK NEGERI 1 PADANG BOLAK

DIPERIKSA / DISETUJUI
 Kuasa Pengguna Anggaran (KPA)
 Cabang Dinas Pendidikan Gunung Tua

HENDRA EDISA PUTRA, AP,MM
 NIP. 19770403 199612 1 001

DITETAPKAN

Pejabat Pembuat Komitmen (PPK)
 Cabang Dinas Pendidikan
 Gunung Tua
 Dinas Pendidikan Provinsi Sumatera Utara

MARIONO, S.Sos, MM
 NIP. 19710811 199303 1 002

DIKETAHUI

Wakil Direktur
CV. SINERGI OPTIMA KONSULTAN

SENJA WULAN PUTRI

DIBUAT

KONSULTAN PERENCANA
CV. SINERGI OPTIMA KONSULTAN

TUTI OKTAVIANITA, ST
 Team Leader



NAMA GAMBAR	SKALA
DETAIL D DETAIL E	NO SCALE

DIGAMBAR :

DANIEL LUMBAN TOBING Drafman		
LOKASI	NO. LEMBAR	JLH LEMBAR
Kec. Padang Bolak	48	78

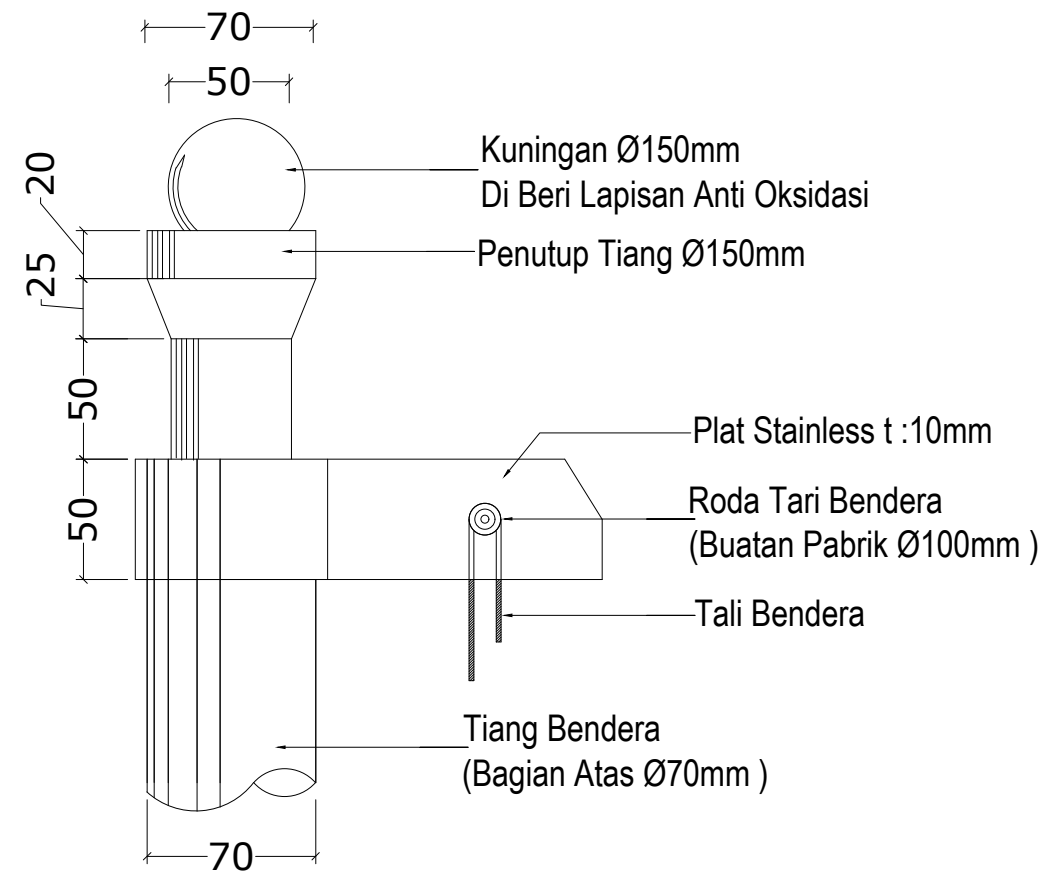
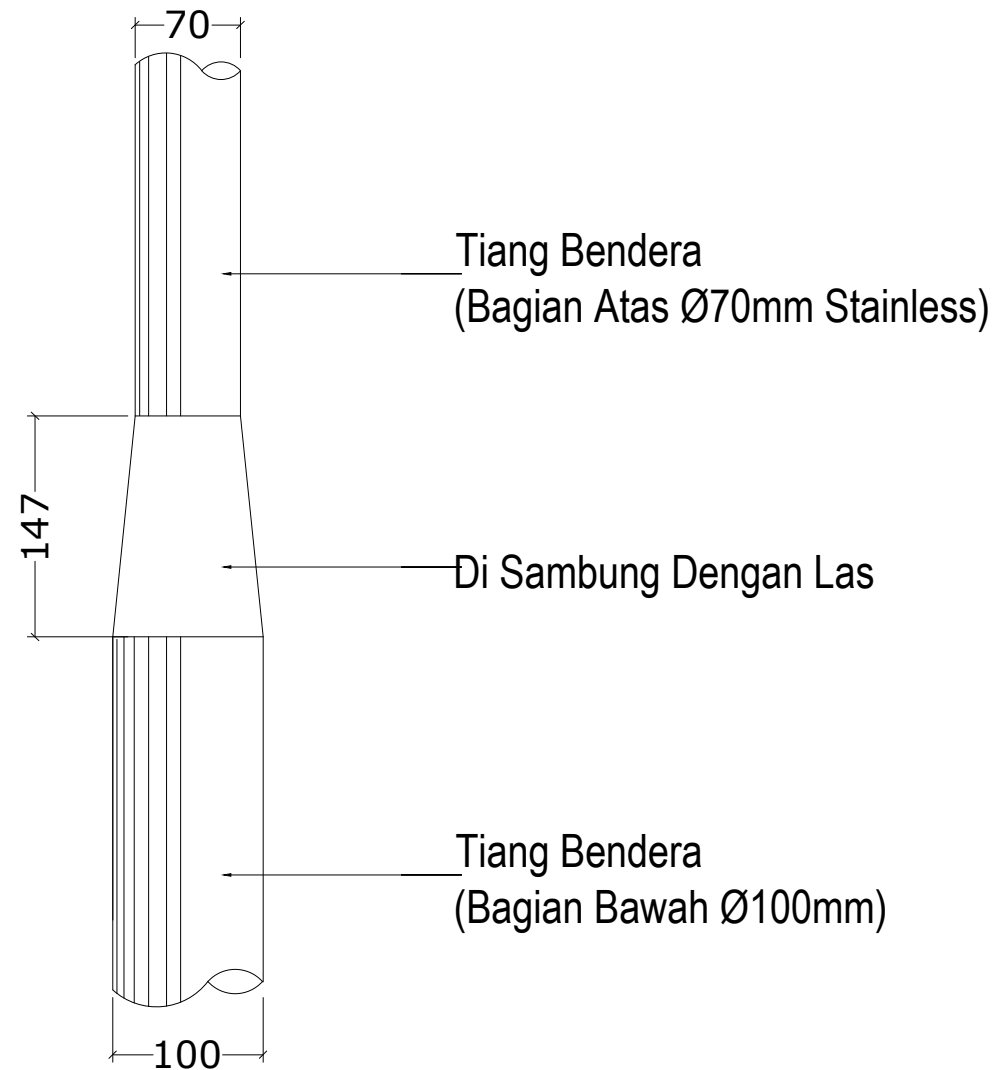

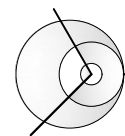
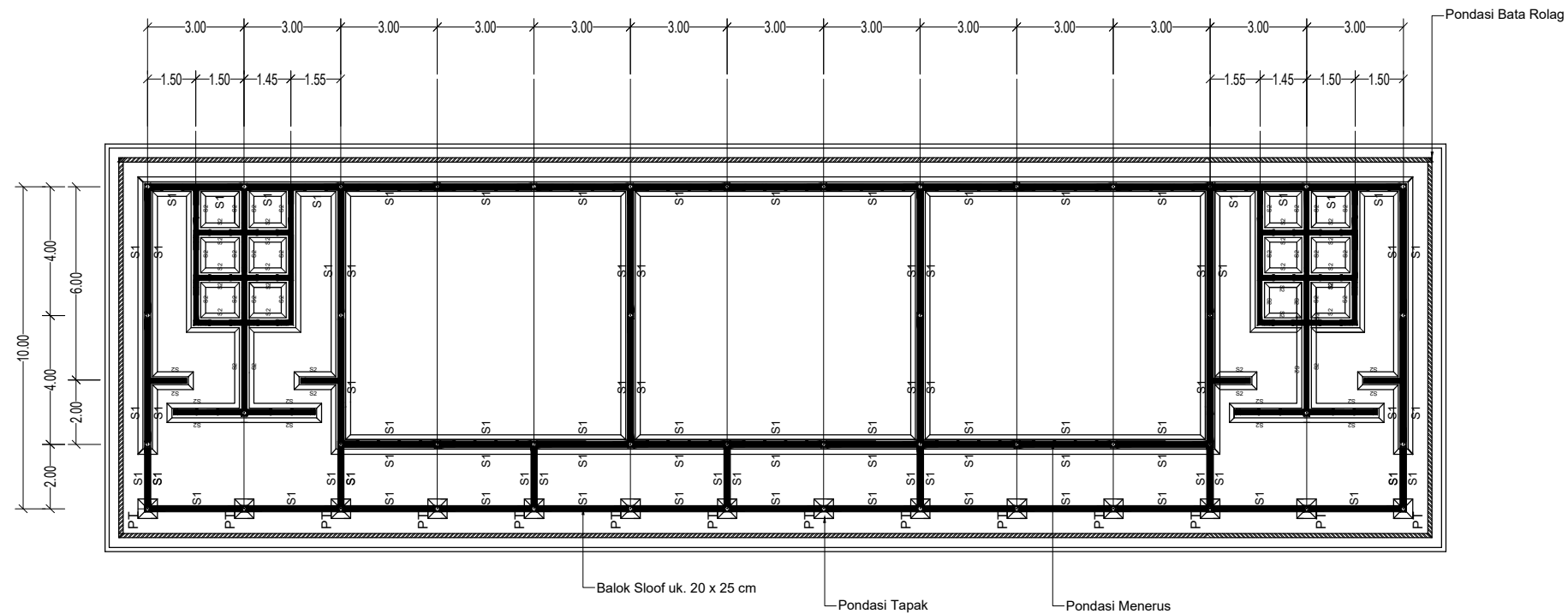

DENAH RENCANA PONDASI DAN SLOOF GEDUNG B

SKALA 1 : 200

LEGENDA

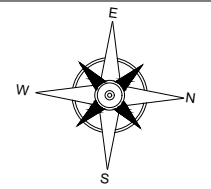

PEKERJAAN

PEMBANGUNAN USB
 SMK NEGERI 1 PADANG BOLAK

DIPERIKSA / DISETUJUI
 Kuasa Pengguna Anggaran (KPA)
 Cabang Dinas Pendidikan Gunung Tua

HENDRA EDISA PUTRA, AP,MM
 NIP. 19770403 199612 1 001

DITETAPKAN

Pejabat Pembuat Komitmen (PPK)
 Cabang Dinas Pendidikan
 Gunung Tua
 Dinas Pendidikan Provinsi Sumatera Utara

MARIONO, S.Sos, MM
 NIP. 19710811 199303 1 002

DIKETAHUI

Wakil Direktur
CV. SINERGI OPTIMA KONSULTAN

SENJA WULAN PUTRI

DIBUAT

KONSULTAN PERENCANA
CV. SINERGI OPTIMA KONSULTAN

TUTI OKTAVIANITA, ST
 Team Leader



NAMA GAMBAR	SKALA
DENAH GEDUNG B	1 : 200

DIGAMBAR :

DANIEL LUMBAN TOBING Drafman	
----------------------------------------	--

LOKASI	NO. LEMBAR	JLH LEMBAR
Kec. Padang Bolak	49	78

LEGENDA

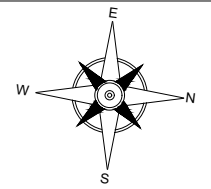

PEKERJAAN

PEMBANGUNAN USB
 SMK NEGERI 1 PADANG BOLAK

DIPERIKSA / DISETUJUI
 Kuasa Pengguna Anggaran (KPA)
 Cabang Dinas Pendidikan Gunung Tua

HENDRA EDISA PUTRA, AP,MM
 NIP. 19770403 199612 1 001

DITETAPKAN

Pejabat Pembuat Komitmen (PPK)
 Cabang Dinas Pendidikan
 Gunung Tua
 Dinas Pendidikan Provinsi Sumatera Utara

MARIONO, S.Sos, MM
 NIP. 19710811 199303 1 002

DIKETAHUI

Wakil Direktur
CV. SINERGI OPTIMA KONSULTAN

SENJA WULAN PUTRI

DIBUAT

KONSULTAN PERENCANA
CV. SINERGI OPTIMA KONSULTAN

TUTI OKTAVIANITA, ST
 Team Leader



NAMA GAMBAR	SKALA
DENAH GEDUNG B	1 : 200

DIGAMBAR :

DANIEL LUMBAN TOBING Drafman		
LOKASI	NO. LEMBAR	JLH LEMBAR
Kec. Padang Bolak	50	78

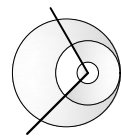
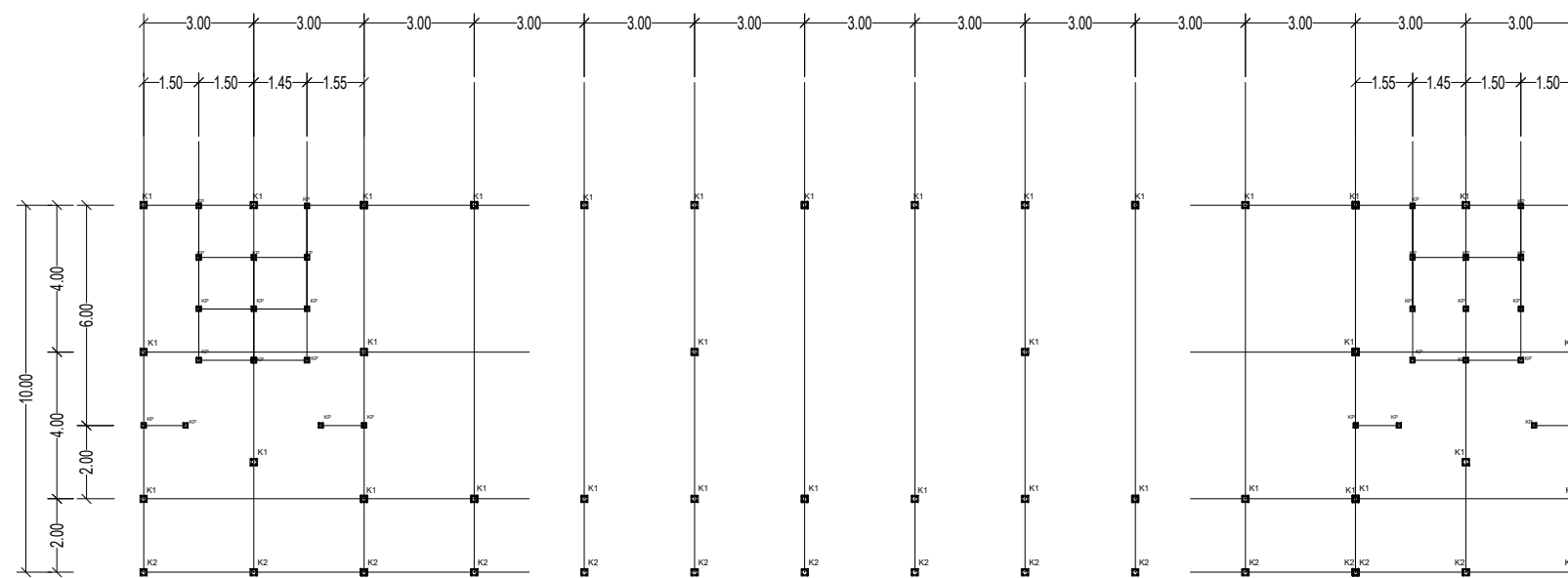

DENAH RENCANA KOLOM GEDUNG B

SKALA 1 : 200

LEGENDA

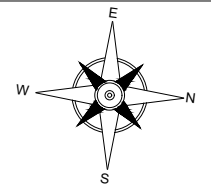

PEKERJAAN

PEMBANGUNAN USB
 SMK NEGERI 1 PADANG BOLAK

DIPERIKSA / DISETUJUI
 Kuasa Pengguna Anggaran (KPA)
 Cabang Dinas Pendidikan Gunung Tua

HENDRA EDISA PUTRA, AP,MM
 NIP. 19770403 199612 1 001

DITETAPKAN

Pejabat Pembuat Komitmen (PPK)
 Cabang Dinas Pendidikan
 Gunung Tua
 Dinas Pendidikan Provinsi Sumatra Utara

MARIONO, S.Sos, MM
 NIP. 19710811 199303 1 002

DIKETAHUI

Wakil Direktur
CV. SINERGI OPTIMA KONSULTAN

SENJA WULAN PUTRI

DIBUAT

KONSULTAN PERENCANA
CV. SINERGI OPTIMA KONSULTAN

TUTI OKTAVIANITA, ST
 Team Leader



NAMA GAMBAR SKALA

RENCANA RING BALOK
 GEDUNG B 1 : 200

DIGAMBAR :

DANIEL LUMBAN TOBING
 Draftman

LOKASI NO. LEMBAR JLH LEMBAR

Kec. Padang Bolak 51 78

KETERANGAN:

TIPE	DIMENSI
RB	18 X 20 cm
RB1	13 X 20 cm

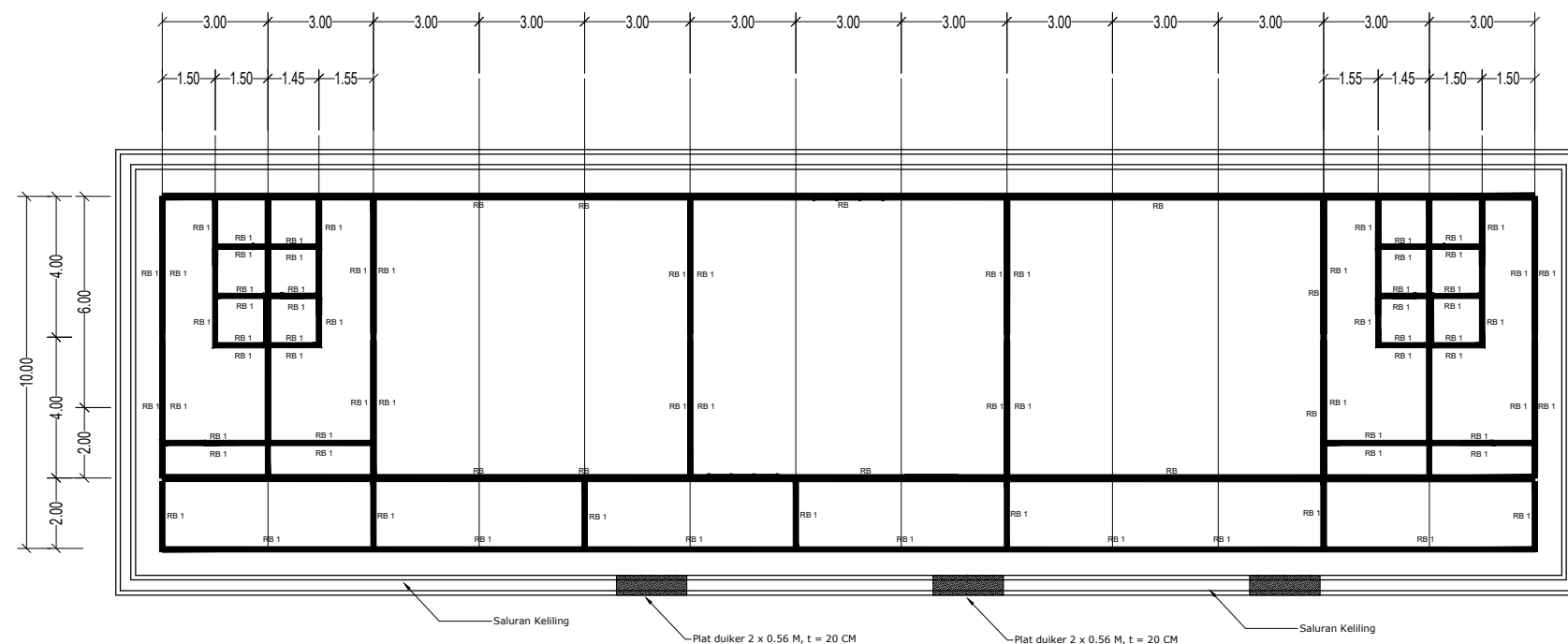

DENAH RENCANA RING BALOK GEDUNG B
 SKALA 1 : 200

LEGENDA

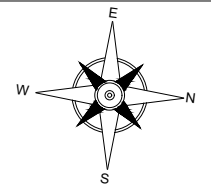

PEKERJAAN

**PEMBANGUNAN USB
 SMK NEGERI 1 PADANG BOLAK**

DIPERIKSA / DISETUJUI
 Kuasa Pengguna Anggaran (KPA)
 Cabang Dinas Pendidikan Gunung Tua

HENDRA EDISA PUTRA, AP,MM
 NIP. 19770403 199612 1 001

DITETAPKAN

Pejabat Pembuat Komitmen (PPK)
 Cabang Dinas Pendidikan
 Gunung Tua
 Dinas Pendidikan Provinsi Sumatra Utara

MARIONO, S.Sos, MM
 NIP. 19710811 199303 1 002

DIKETAHUI

Wakil Direktur
CV. SINERGI OPTIMA KONSULTAN

SENJA WULAN PUTRI

DIBUAT

KONSULTAN PERENCANA
CV. SINERGI OPTIMA KONSULTAN

TUTI OKTAVIANITA, ST
 Team Leader



NAMA GAMBAR	SKALA
POTONGAN I-I POTONGAN II-II	1 : 35

DIGAMBAR :

DANIEL LUMBAN TOBING
 Draftman

LOKASI NO. LEMBAR JLH LEMBAR

Kec. Padang Bolak **52** **78**

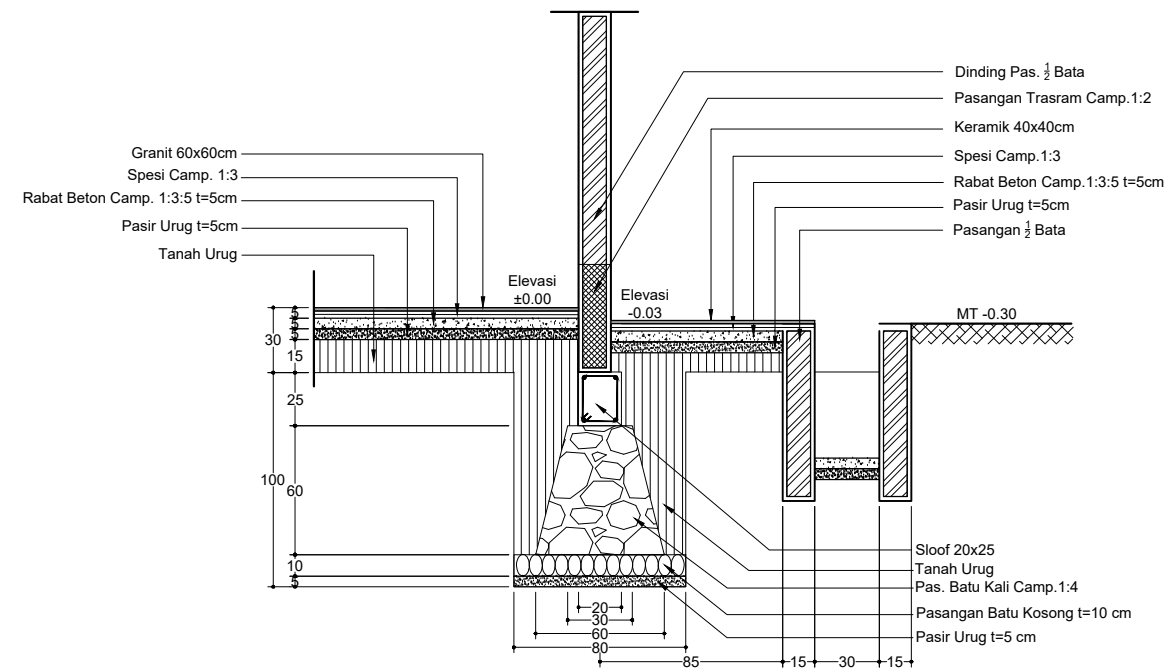

POTONGAN I - I
 SKALA 1 : 35

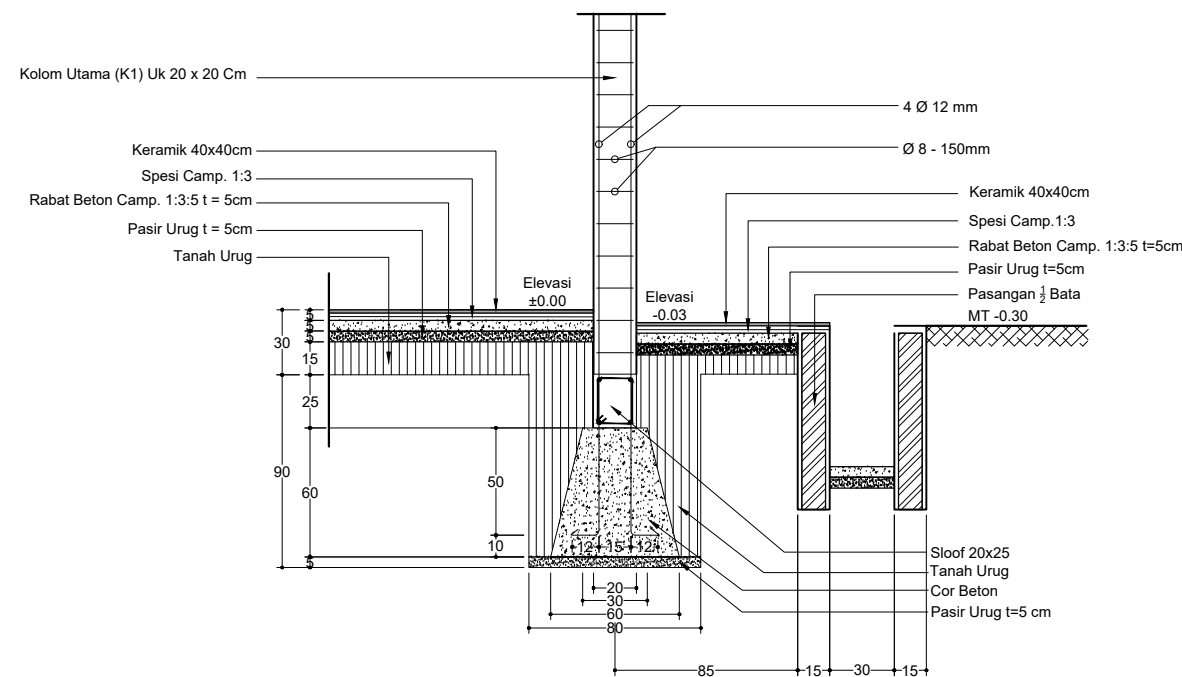

POTONGAN II - II
 SKALA 1 : 35

LEGENDA

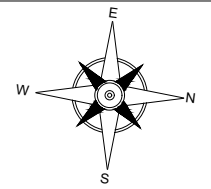

PEKERJAAN

PEMBANGUNAN USB
 SMK NEGERI 1 PADANG BOLAK

DIPERIKSA / DISETUJUI
 Kuasa Pengguna Anggaran (KPA)
 Cabang Dinas Pendidikan Gunung Tua

HENDRA EDISA PUTRA, AP,MM
 NIP. 19770403 199612 1 001

DITETAPKAN
 Pejabat Pembuat Komitmen (PPK)
 Cabang Dinas Pendidikan
 Gunung Tua
 Dinas Pendidikan Provinsi Sumatera Utara

MARIONO, S.Sos, MM
 NIP. 19710811 199303 1 002

DIKETAHUI
 Wakil Direktur
CV. SINERGI OPTIMA KONSULTAN

SENJA WULAN PUTRI

DIBUAT
 KONSULTAN PERENCANA
CV. SINERGI OPTIMA KONSULTAN

TUTI OKTAVIANITA, ST
 Team Leader



NAMA GAMBAR	SKALA
POTONGAN III-III	1 : 25

DIGAMBAR :		
DANIEL LUMBAN TOBING Drafman		

LOKASI	NO. LEMBAR	JLH LEMBAR
Kec. Padang Bolak	53	78

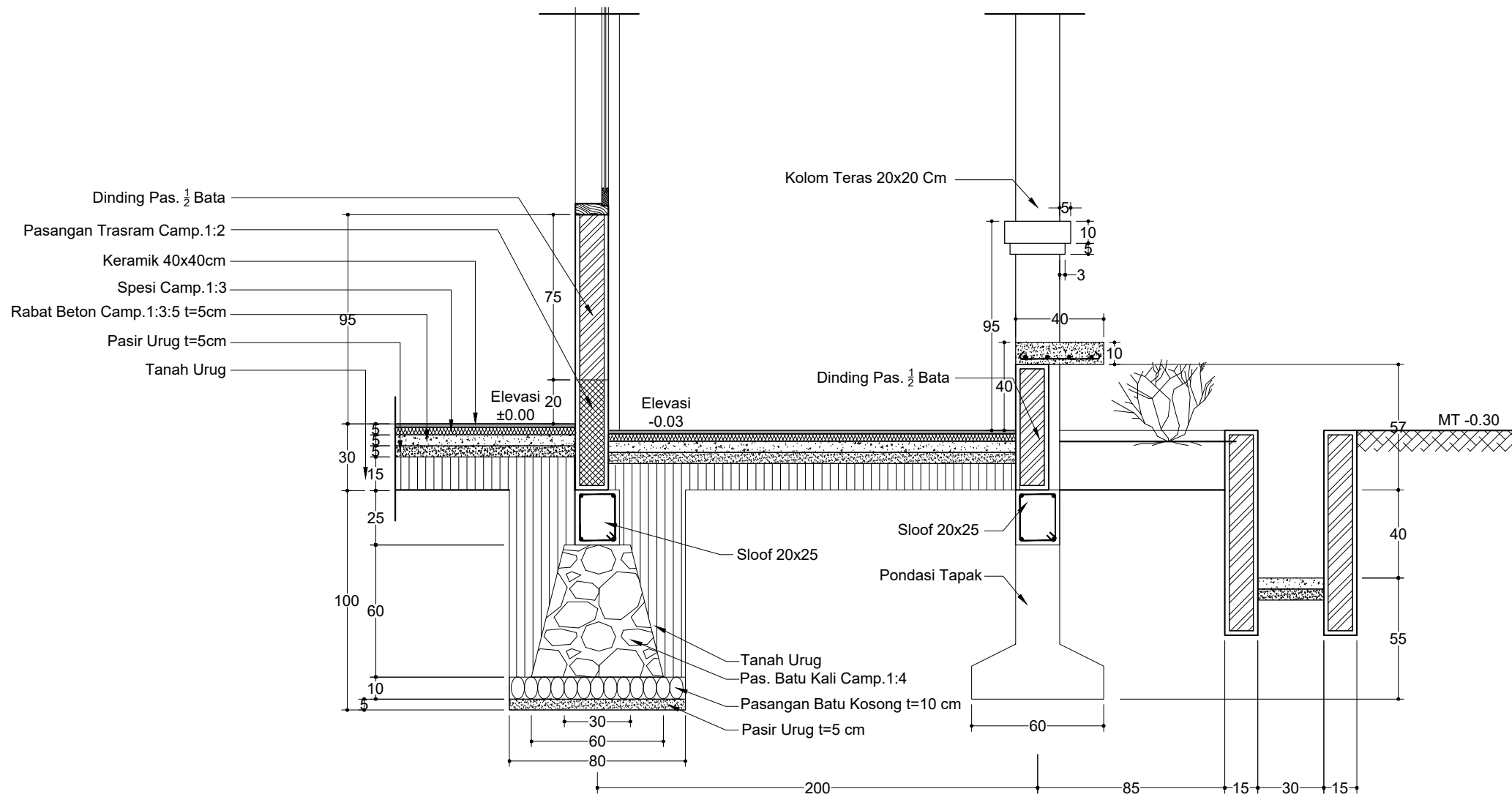

POTONGAN III - III
 SKALA 1 : 25

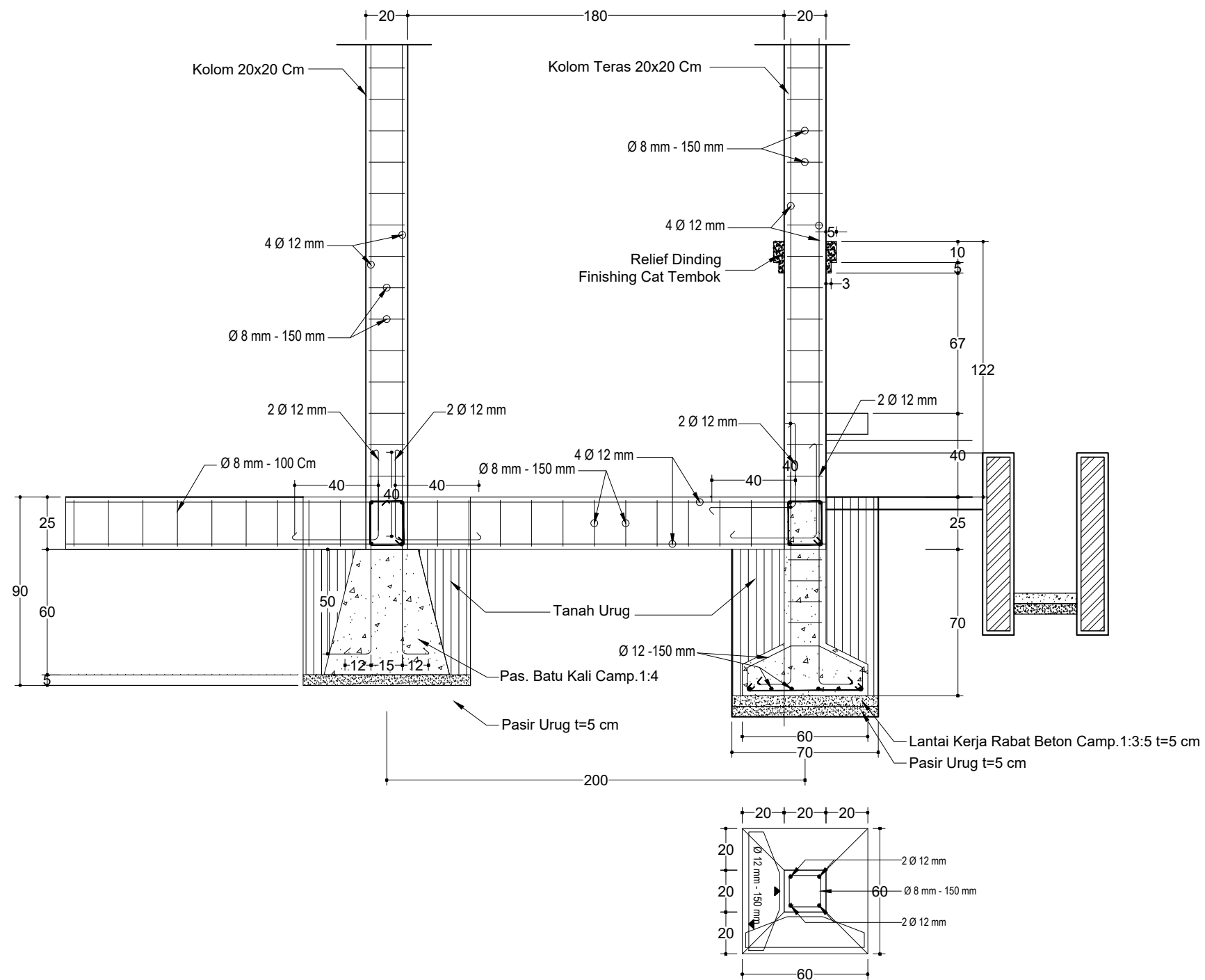

POTONGAN IV - IV
SKALA 1 : 25

LEGENDA

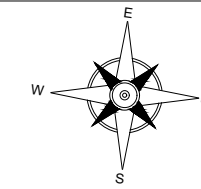

PEKERJAAN

PEMBANGUNAN USB
SMK NEGERI 1 PADANG BOLAK

DIPERIKSA / DISETUJUI
Kuasa Pengguna Anggaran (KPA)
Cabang Dinas Pendidikan Gunung Tua

HENDRA EDISA PUTRA, AP,MM
NIP. 19770403 199612 1 001

DITETAPKAN
Pejabat Pembuat Komitmen (PPK)
Cabang Dinas Pendidikan
Gunung Tua
Dinas Pendidikan Provinsi Sumatera Utara

MARIONO, S.Sos, MM
NIP. 19710811 199303 1 002

DIKETAHUI
Wakil Direktur
CV. SINERGI OPTIMA KONSULTAN

SENJA WULAN PUTRI

DIBUAT
KONSULTAN PERENCANA
CV. SINERGI OPTIMA KONSULTAN

TUTI OKTAVIANITA, ST
Team Leader



NAMA GAMBAR	SKALA
POTONGAN IV-IV	1 : 25

DIGAMBAR :

DANIEL LUMBAN TOBING
Drafman

LOKASI NO. LEMBAR JLH LEMBAR

Kec. Padang Bolak **54** **78**

LEGENDA

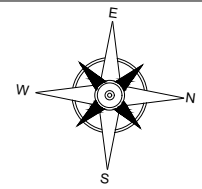

PEKERJAAN

PEMBANGUNAN USB
 SMK NEGERI 1 PADANG BOLAK

DIPERIKSA / DISETUJUI
 Kuasa Pengguna Anggaran (KPA)
 Cabang Dinas Pendidikan Gunung Tua

HENDRA EDISA PUTRA, AP,MM
 NIP. 19770403 199612 1 001

DITETAPKAN

Pejabat Pembuat Komitmen (PPK)
 Cabang Dinas Pendidikan
 Gunung Tua
 Dinas Pendidikan Provinsi Sumatera Utara

MARIONO, S.Sos, MM
 NIP. 19710811 199303 1 002

DIKETAHUI

Wakil Direktur
CV. SINERGI OPTIMA KONSULTAN

SENJA WULAN PUTRI

DIBUAT

KONSULTAN PERENCANA
CV. SINERGI OPTIMA KONSULTAN

TUTI OKTAVIANITA, ST
 Team Leader



NAMA GAMBAR	SKALA
POTONGAN V-V	1 : 25

DIGAMBAR :

DANIEL LUMBAN TOBING
 Draftman

LOKASI	NO. LEMBAR	JLH LEMBAR
Kec. Padang Bolak	55	78

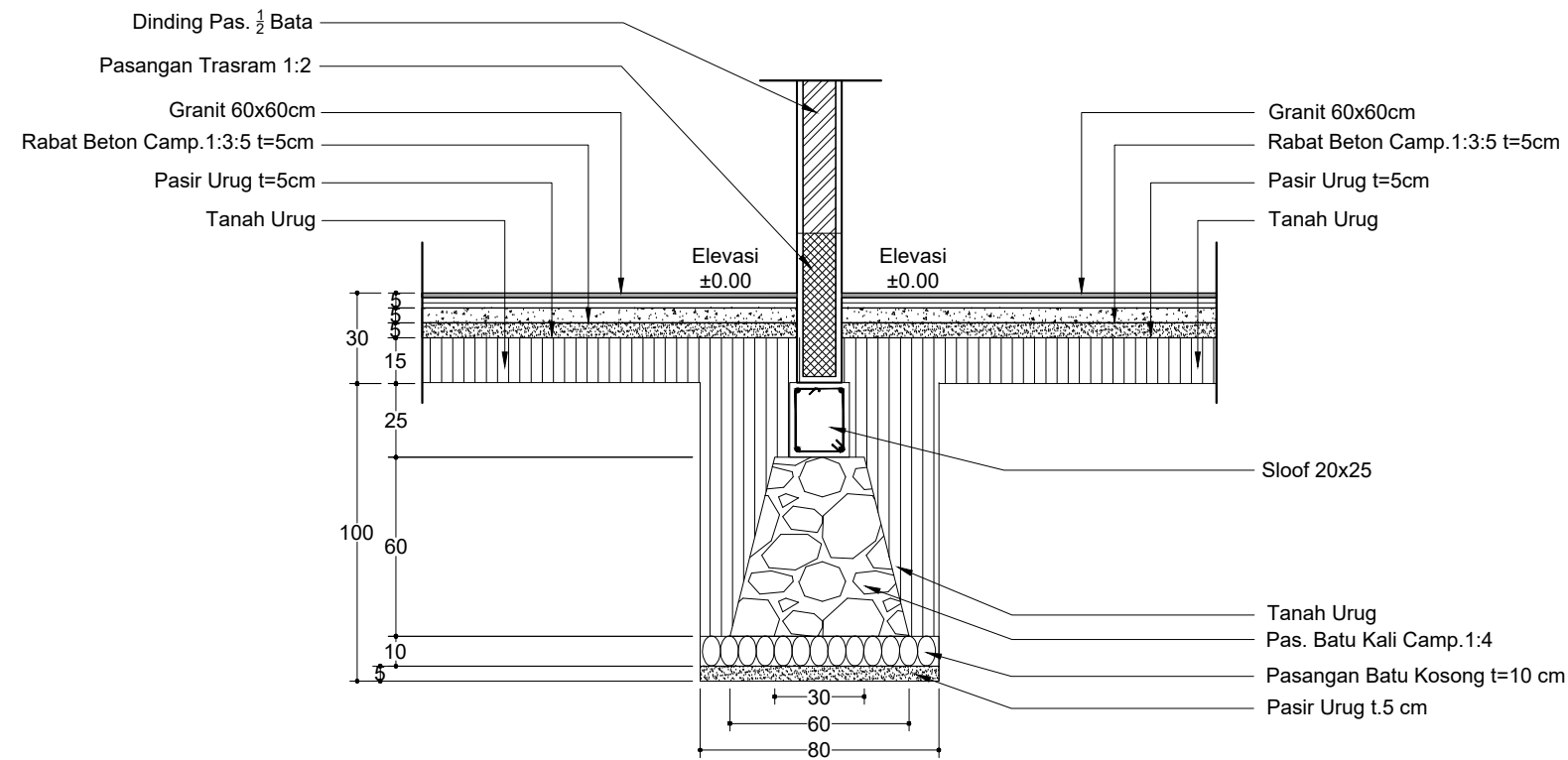

POTONGAN V - V
 SKALA 1 : 25

LEGENDA

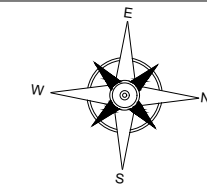

PEKERJAAN

PEMBANGUNAN USB
 SMK NEGERI 1 PADANG BOLAK

DIPERIKSA / DISETUJUI
 Kuasa Pengguna Anggaran (KPA)
 Cabang Dinas Pendidikan Gunung Tua

HENDRA EDISA PUTRA, AP,MM
 NIP. 19770403 199612 1 001

DITETAPKAN

Pejabat Pembuat Komitmen (PPK)
 Cabang Dinas Pendidikan
 Gunung Tua
 Dinas Pendidikan Provinsi Sumatra Utara

MARIONO, S.Sos, MM
 NIP. 19710811 199303 1 002

DIKETAHUI

Wakil Direktur
CV. SINERGI OPTIMA KONSULTAN

SENJA WULAN PUTRI

DIBUAT

KONSULTAN PERENCANA
CV. SINERGI OPTIMA KONSULTAN

TUTI OKTAVIANITA, ST
 Team Leader



NAMA GAMBAR

SKALA

DETAIL PENULANGAN

1 : 10

DIGAMBAR :

DANIEL LUMBAN TOBING
 Draftman

LOKASI

Kec.
 Padang Bolak

NO. LEMBAR

56

JLH LEMBAR

78

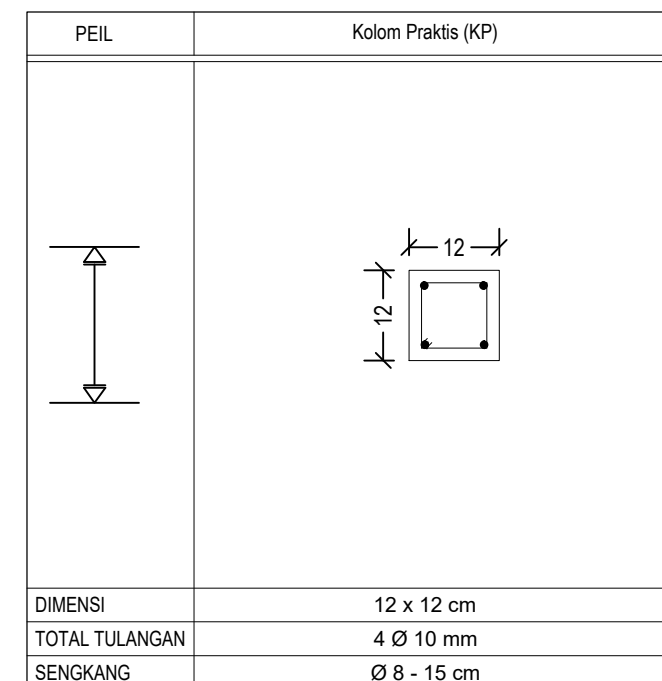
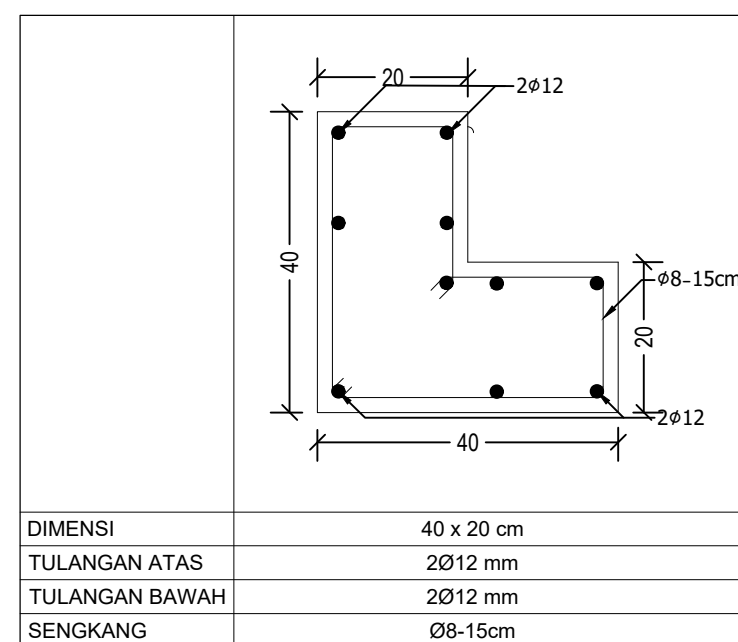
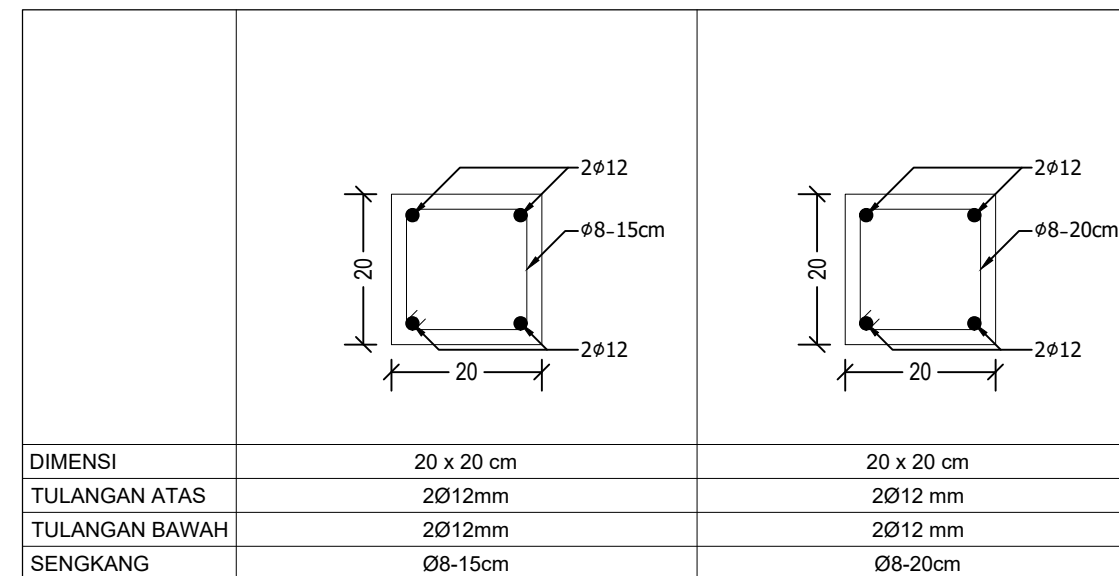
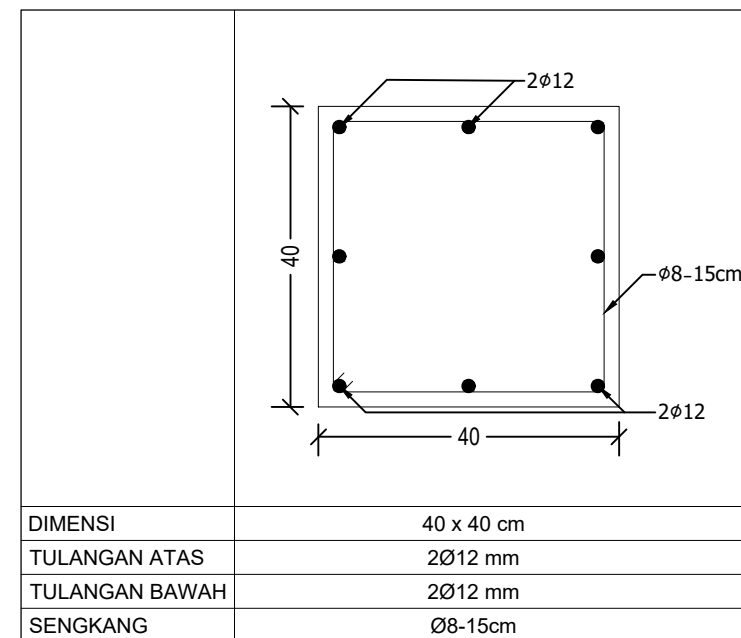

DETAIL PENULANGAN
 SKALA 1 : 10

LEGENDA

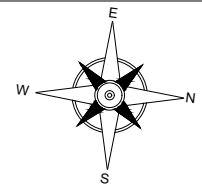

PEKERJAAN

PEMBANGUNAN USB
 SMK NEGERI 1 PADANG BOLAK

DIPERIKSA / DISETUJUI
 Kuasa Pengguna Anggaran (KPA)
 Cabang Dinas Pendidikan Gunung Tua

HENDRA EDISA PUTRA, AP,MM
 NIP. 19770403 199612 1 001

DITETAPKAN

Pejabat Pembuat Komitmen (PPK)
 Cabang Dinas Pendidikan
 Gunung Tua
 Dinas Pendidikan Provinsi Sumatra Utara

MARIONO, S.Sos, MM
 NIP. 19710811 199303 1 002

DIKETAHUI

Wakil Direktur
CV. SINERGI OPTIMA KONSULTAN

SENJA WULAN PUTRI

DIBUAT

KONSULTAN PERENCANA
CV. SINERGI OPTIMA KONSULTAN

TUTI OKTAVIANITA, ST
 Team Leader



NAMA GAMBAR SKALA

DETAIL PENULANGAN 1 : 10

DIGAMBAR :

DANIEL LUMBAN TOBING
 Draftman

LOKASI NO. LEMBAR JLH LEMBAR

Kec. Padang Bolak 57 78

KETERANGAN	RING BALOK TUMPUAN	RING BALOK LAPANGAN
POSISI		
DIMENSI	18 x 20 cm	18 x 20 cm
TULANGAN ATAS	2Ø12mm	2Ø12 mm
TULANGAN BAWAH	2Ø12mm	2Ø12 mm
SENGKANG	Ø8-10cm	Ø8-15cm

KETERANGAN	RING BALOK TUMPUAN	RING BALOK LAPANGAN
POSISI		
DIMENSI	13 x 20 cm	13 x 20 cm
TULANGAN ATAS	2Ø12mm	2Ø12 mm
TULANGAN BAWAH	2Ø12mm	2Ø12 mm
SENGKANG	Ø8-10cm	Ø8-15cm

DETAIL PENULANGAN
 SKALA 1 : 10

LEGENDA

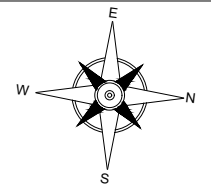

PEKERJAAN

PEMBANGUNAN USB
 SMK NEGERI 1 PADANG BOLAK

DIPERIKSA / DISETUJUI
 Kuasa Pengguna Anggaran (KPA)
 Cabang Dinas Pendidikan Gunung Tua

HENDRA EDISA PUTRA, AP,MM
 NIP. 19770403 199612 1 001

DITETAPKAN

Pejabat Pembuat Komitmen (PPK)
 Cabang Dinas Pendidikan
 Gunung Tua
 Dinas Pendidikan Provinsi Sumatera Utara

MARIONO, S.Sos, MM
 NIP. 19710811 199303 1 002

DIKETAHUI

Wakil Direktur
CV. SINERGI OPTIMA KONSULTAN

SENJA WULAN PUTRI

DIBUAT

KONSULTAN PERENCANA
CV. SINERGI OPTIMA KONSULTAN

TUTI OKTAVIANITA, ST
 Team Leader



NAMA GAMBAR SKALA

RENCANA LANTAI
 GEDUNG B 1 : 200

DIGAMBAR :

DANIEL LUMBAN TOBING
 Draftman 

LOKASI NO. LEMBAR JLH LEMBAR

Kec. Padang Bolak 58 78

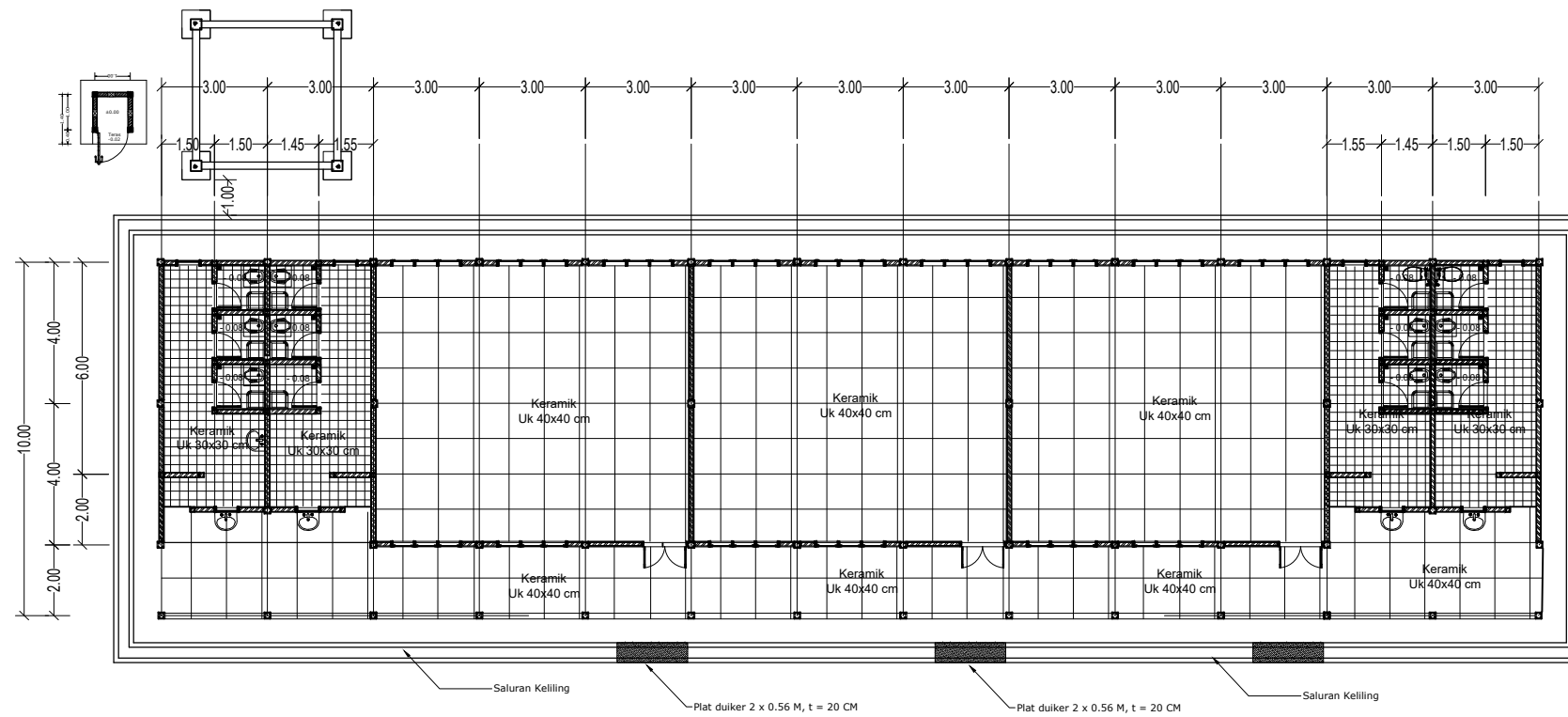

DENAH RENCANA LANTAI GEDUNG B

SKALA 1 : 200

LEGENDA

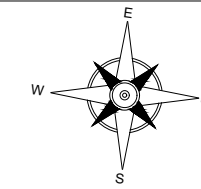

PEKERJAAN

PEMBANGUNAN USB
 SMK NEGERI 1 PADANG BOLAK

DIPERIKSA / DISETUJUI
 Kuasa Pengguna Anggaran (KPA)
 Cabang Dinas Pendidikan Gunung Tua

HENDRA EDISA PUTRA, AP,MM
 NIP. 19770403 199612 1 001

DITETAPKAN

Pejabat Pembuat Komitmen (PPK)
 Cabang Dinas Pendidikan
 Gunung Tua
 Dinas Pendidikan Provinsi Sumatera Utara

MARIONO, S.Sos, MM
 NIP. 19710811 199303 1 002

DIKETAHUI

Wakil Direktur
CV. SINERGI OPTIMA KONSULTAN

SENJA WULAN PUTRI

DIBUAT

KONSULTAN PERENCANA
CV. SINERGI OPTIMA KONSULTAN

TUTI OKTAVIANITA, ST
 Team Leader



NAMA GAMBAR SKALA

RENCANA KUSEN
 GEDUNG B 1 : 200

DIGAMBAR :

DANIEL LUMBAN TOBING
 Draftman

LOKASI NO. LEMBAR JLH LEMBAR

Kec. Padang Bolak 59 78

KETERANGAN:

TYPE KUSEN PINTU/JENDELA	JUMLAH
P3	3 unit
P5	12 unit
V1	8 unit
J3	15 unit

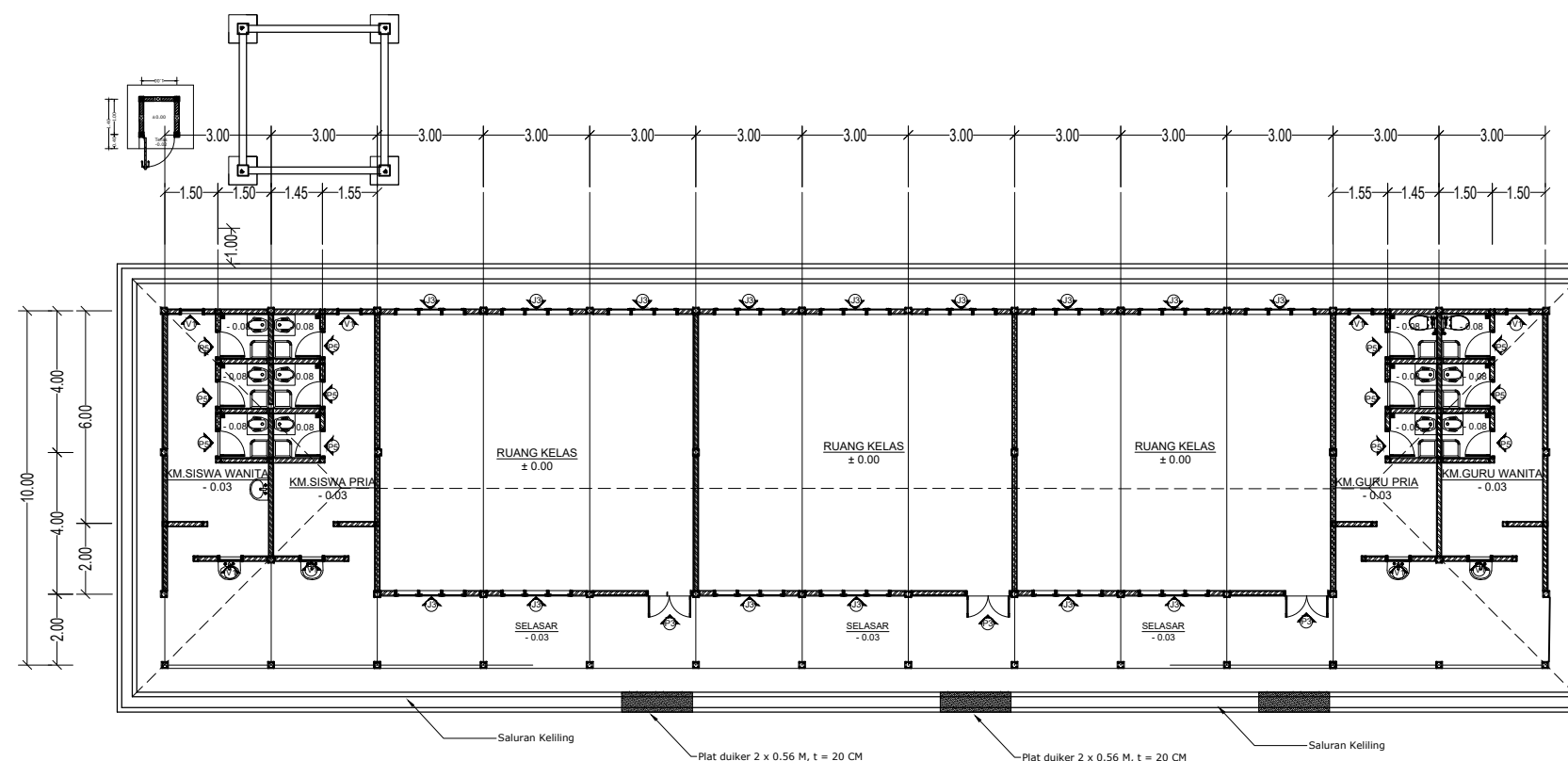

DENAH RENCANA KUSEN GEDUNG B

SKALA 1 : 200

LEGENDA

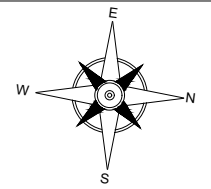

PEKERJAAN

PEMBANGUNAN USB
 SMK NEGERI 1 PADANG BOLAK

DIPERIKSA / DISETUJUI
 Kuasa Pengguna Anggaran (KPA)
 Cabang Dinas Pendidikan Gunung Tua

HENDRA EDISA PUTRA, AP,MM
 NIP. 19770403 199612 1 001

DITETAPKAN
 Pejabat Pembuat Komitmen (PPK)
 Cabang Dinas Pendidikan
 Gunung Tua
 Dinas Pendidikan Provinsi Sumatera Utara

MARIONO, S.Sos, MM
 NIP. 19710811 199303 1 002

DIKETAHUI
 Wakil Direktur
CV. SINERGI OPTIMA KONSULTAN

SENJA WULAN PUTRI

DIBUAT
 KONSULTAN PERENCANA
CV. SINERGI OPTIMA KONSULTAN

TUTI OKTAVIANITA, ST
 Team Leader



NAMA GAMBAR SKALA

DETAIL J3 1 : 15

DIGAMBAR :

DANIEL LUMBAN TOBING
 Draftman

LOKASI NO. LEMBAR JLH LEMBAR

Kec. Padang Bolak 60 78

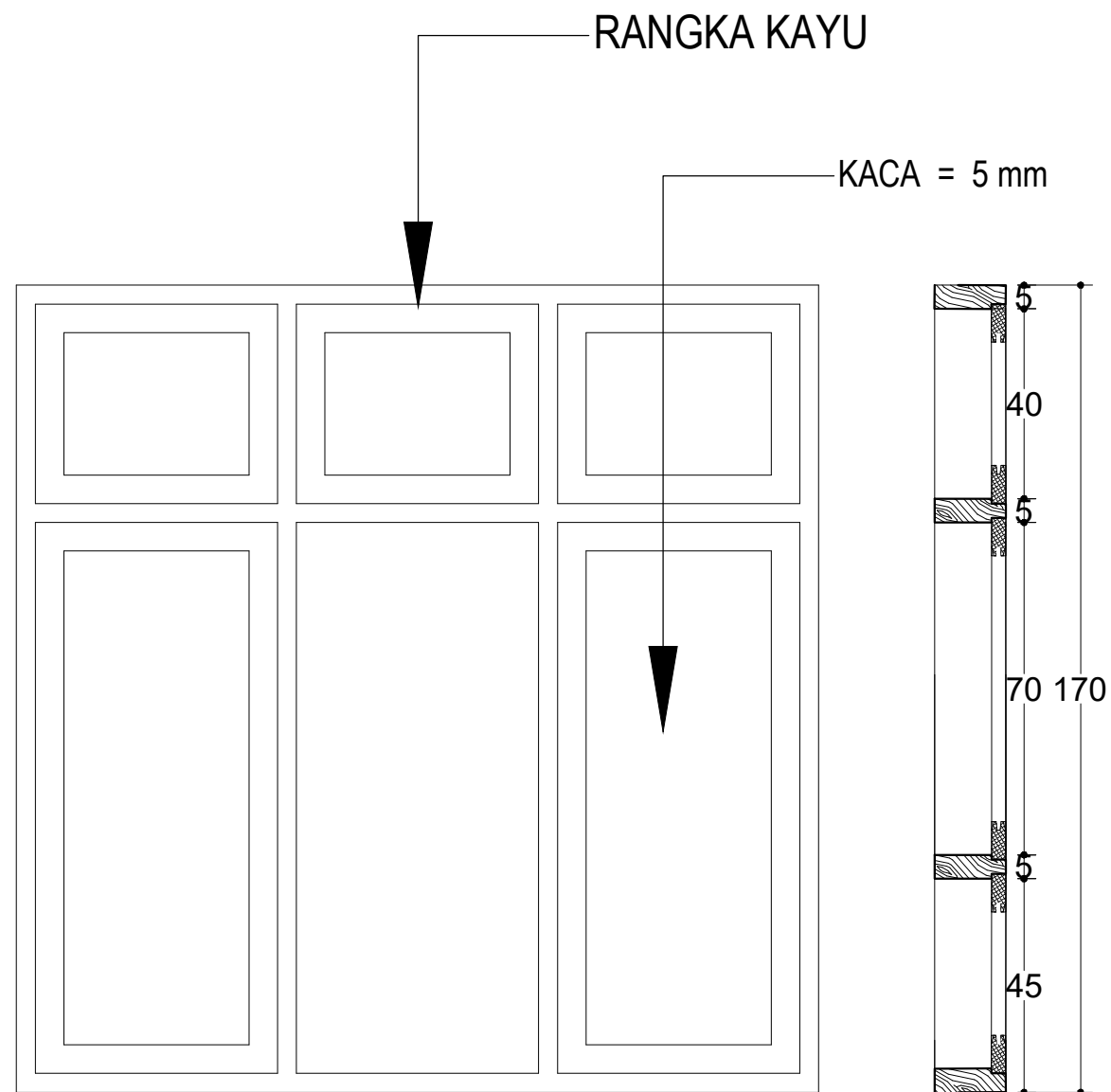

Keterangan Jendela J3/ 15 Unit

Kusen	Kayu
Daun Jendela	kayu + Kaca Polos 5 mm
Engsel	Engsel 3" Tipe S/S PSS 4x3x3 mm 4BB, 12 buah
Handle	Casement Handle (Rambuncis), 6 Buah
Kunci	Spring Knip Warna Silver, 6 buah

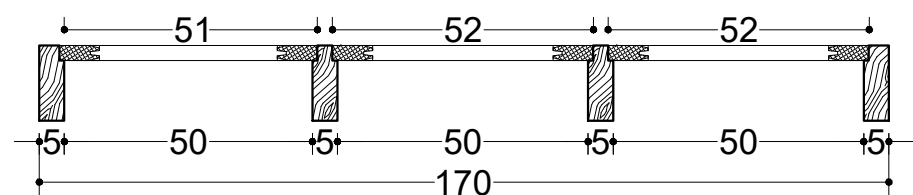

DETAIL J3
 SKALA 1 : 15

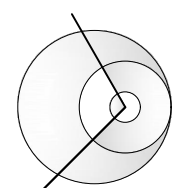

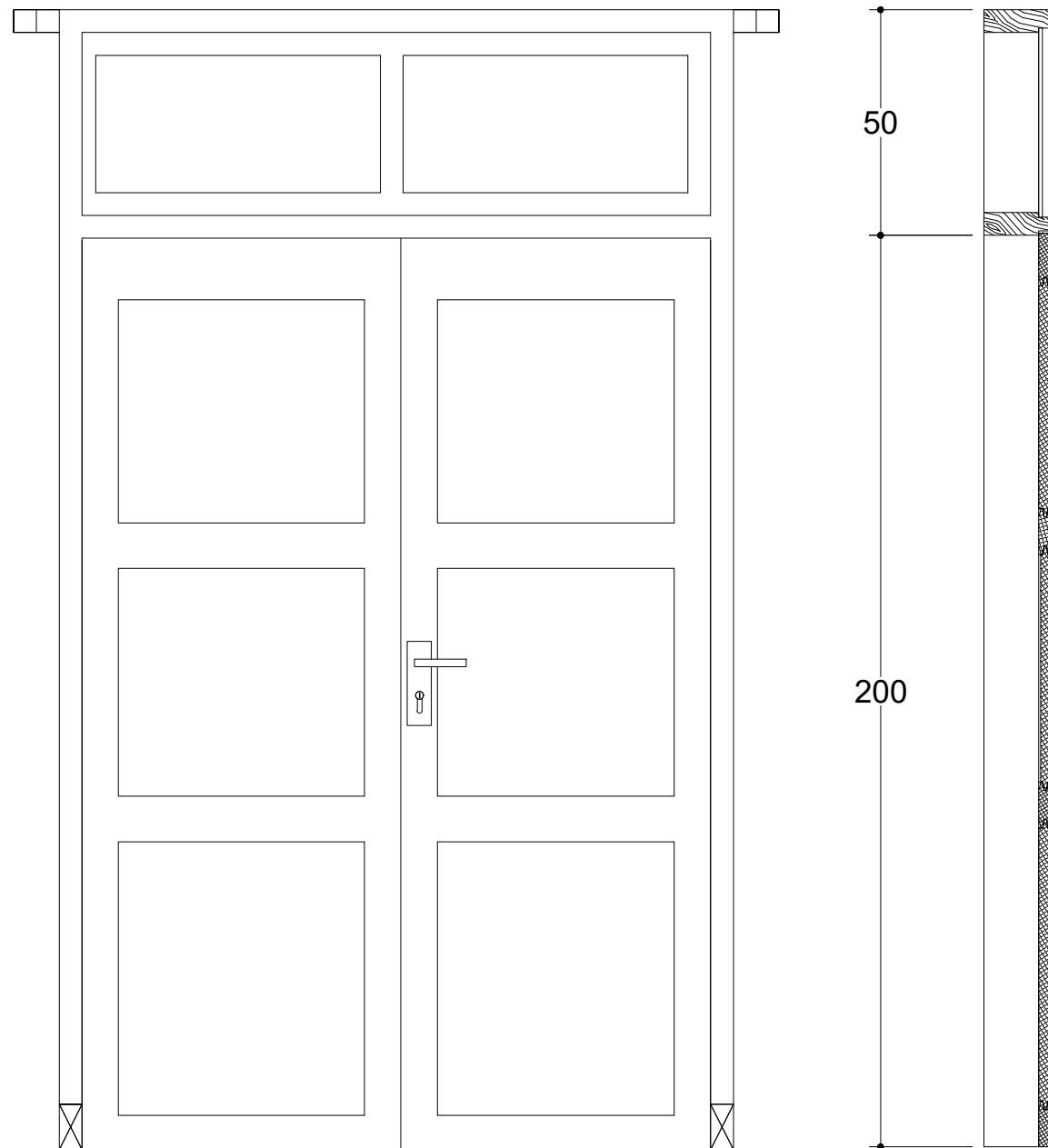
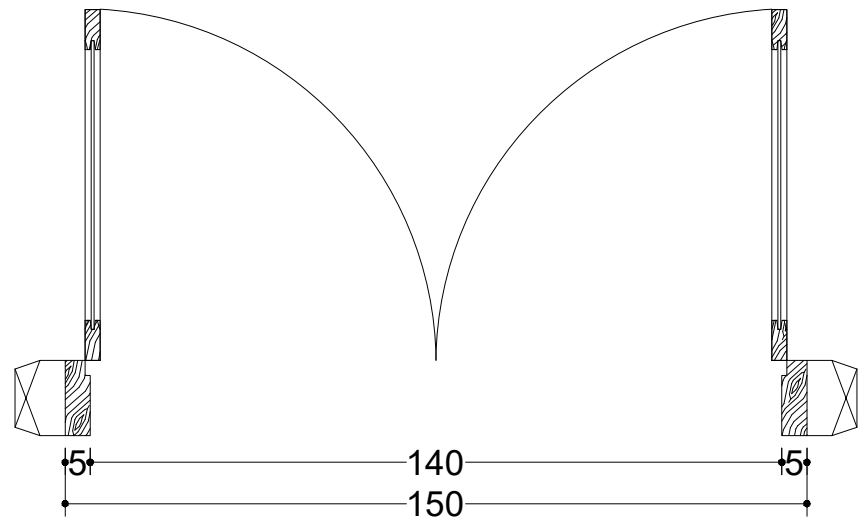

Keterangan Pintu P3/ 3 Unit	
Kusen	Kayu
Daun Pintu	Kayu
Engsel	6 buah
Kunci Tanam	1 set
Grendel	2 buah
Ventilasi	Kaca 6mm

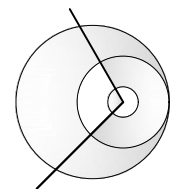

DETAIL P3

SKALA 1 : 15

LEGENDA

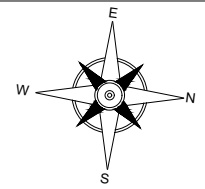

PEKERJAAN

PEMBANGUNAN USB
 SMK NEGERI 1 PADANG BOLAK

DIPERIKSA / DISETUJUI
 Kuasa Pengguna Anggaran (KPA)
 Cabang Dinas Pendidikan Gunung Tua

HENDRA EDISA PUTRA, AP,MM
 NIP. 19770403 199612 1 001

DITETAPKAN

Pejabat Pembuat Komitmen (PPK)
 Cabang Dinas Pendidikan
 Gunung Tua
 Dinas Pendidikan Provinsi Sumatra Utara

MARIONO, S.Sos, MM
 NIP. 19710811 199303 1 002

DIKETAHUI

Wakil Direktur
CV. SINERGI OPTIMA KONSULTAN

SENJA WULAN PUTRI

DIBUAT

KONSULTAN PERENCANA
CV. SINERGI OPTIMA KONSULTAN

TUTI OKTAVIANITA, ST
 Team Leader



NAMA GAMBAR	SKALA
DETAIL P3	1 : 15

DIGAMBAR :

DANIEL LUMBAN TOBING
 Draftman

LOKASI	NO. LEMBAR	JLH LEMBAR
Kec. Padang Bolak	61	78

LEGENDA

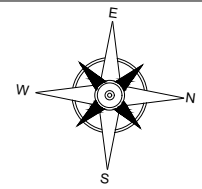

PEKERJAAN

PEMBANGUNAN USB
 SMK NEGERI 1 PADANG BOLAK

DIPERIKSA / DISETUJUI
 Kuasa Pengguna Anggaran (KPA)
 Cabang Dinas Pendidikan Gunung Tua

HENDRA EDISA PUTRA, AP,MM
 NIP. 19770403 199612 1 001

DITETAPKAN

Pejabat Pembuat Komitmen (PPK)
 Cabang Dinas Pendidikan
 Gunung Tua
 Dinas Pendidikan Provinsi Sumatera Utara

MARIONO, S.Sos, MM
 NIP. 19710811 199303 1 002

DIKETAHUI

Wakil Direktur
CV. SINERGI OPTIMA KONSULTAN

SENJA WULAN PUTRI

DIBUAT

KONSULTAN PERENCANA
CV. SINERGI OPTIMA KONSULTAN

TUTI OKTAVIANITA, ST
 Team Leader



NAMA GAMBAR SKALA

DETAIL PB 1 : 25

DIGAMBAR :

DANIEL LUMBAN TOBING
 Draftman

LOKASI NO. LEMBAR JLH LEMBAR

Kec. Padang Bolak **62** **78**

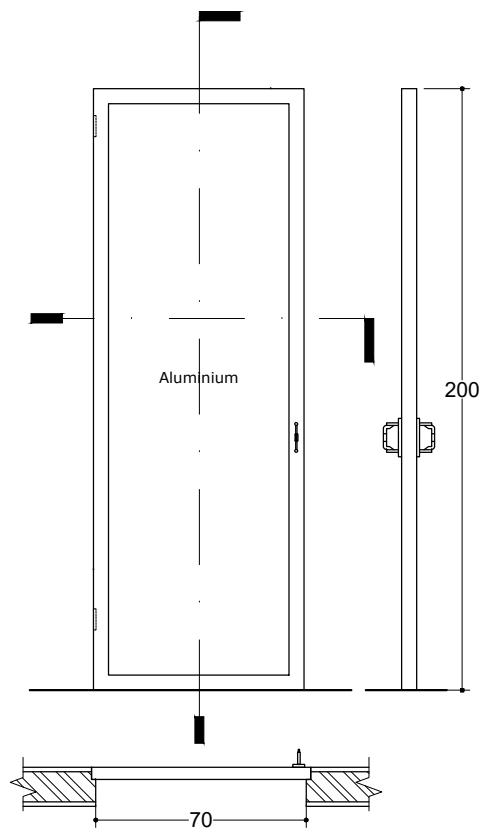

Keterangan Pintu Pkm/ 10 Unit	
KUSEN	-
DAUN	ALUMINIUM
ENGSEL	3 Unit
Handle	1 Pasang
Grandle	2 Unit

DETAIL P5
 SKALA 1 : 25

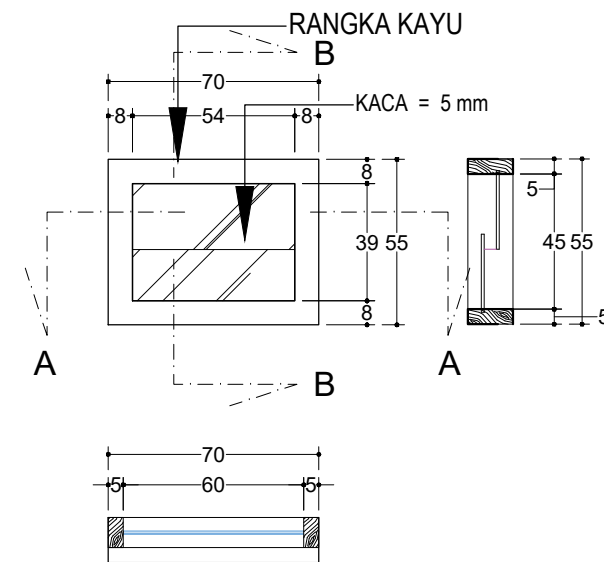
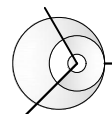

Keterangan Ventilasi V1/ 8 Unit	
Kusen	Kayu
Kaca	Kaca Polos 6 mm
Engsel	-
Handle	-
Kunci	-

DETAIL V1
 SKALA 1 : 25

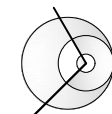

LEGENDA

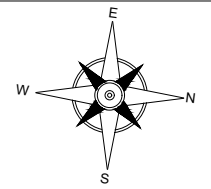

PEKERJAAN

PEMBANGUNAN USB
 SMK NEGERI 1 PADANG BOLAK

DIPERIKSA / DISETUJUI
 Kuasa Pengguna Anggaran (KPA)
 Cabang Dinas Pendidikan Gunung Tua

HENDRA EDISA PUTRA, AP,MM
 NIP. 19770403 199612 1 001

DITETAPKAN

Pejabat Pembuat Komitmen (PPK)
 Cabang Dinas Pendidikan
 Gunung Tua
 Dinas Pendidikan Provinsi Sumatera Utara

MARIONO, S.Sos, MM
 NIP. 19710811 199303 1 002

DIKETAHUI

Wakil Direktur
CV. SINERGI OPTIMA KONSULTAN

SENJA WULAN PUTRI

DIBUAT

KONSULTAN PERENCANA
CV. SINERGI OPTIMA KONSULTAN

TUTI OKTAVIANITA, ST
 Team Leader



NAMA GAMBAR SKALA

RENCANA INSTALASI LISTRIK
 GEDUNG B 1 : 200

DIGAMBAR :

DANIEL LUMBAN TOBING
 Draftman

LOKASI NO. LEMBAR JLH LEMBAR

Kec. Padang Bolak **63** 78

KETERANGAN:

SIMBOL	KETERANGAN	JUMLAH
	SL 23 Watt	12 Buah
	SL 18 Watt	6 Buah
	SL 5 Watt	18 Buah
	STOP KONTAK 1,5 m dari lantai	7 Buah
	SAKLAR TUNGGAL 1,5 m dari lantai	11 Buah
	SAKLAR SERI 1,5 m dari lantai	7 Buah
	BOX PANEL	
	NYA KABEL 2x2,5	
	NYA KABEL 3x2,5	

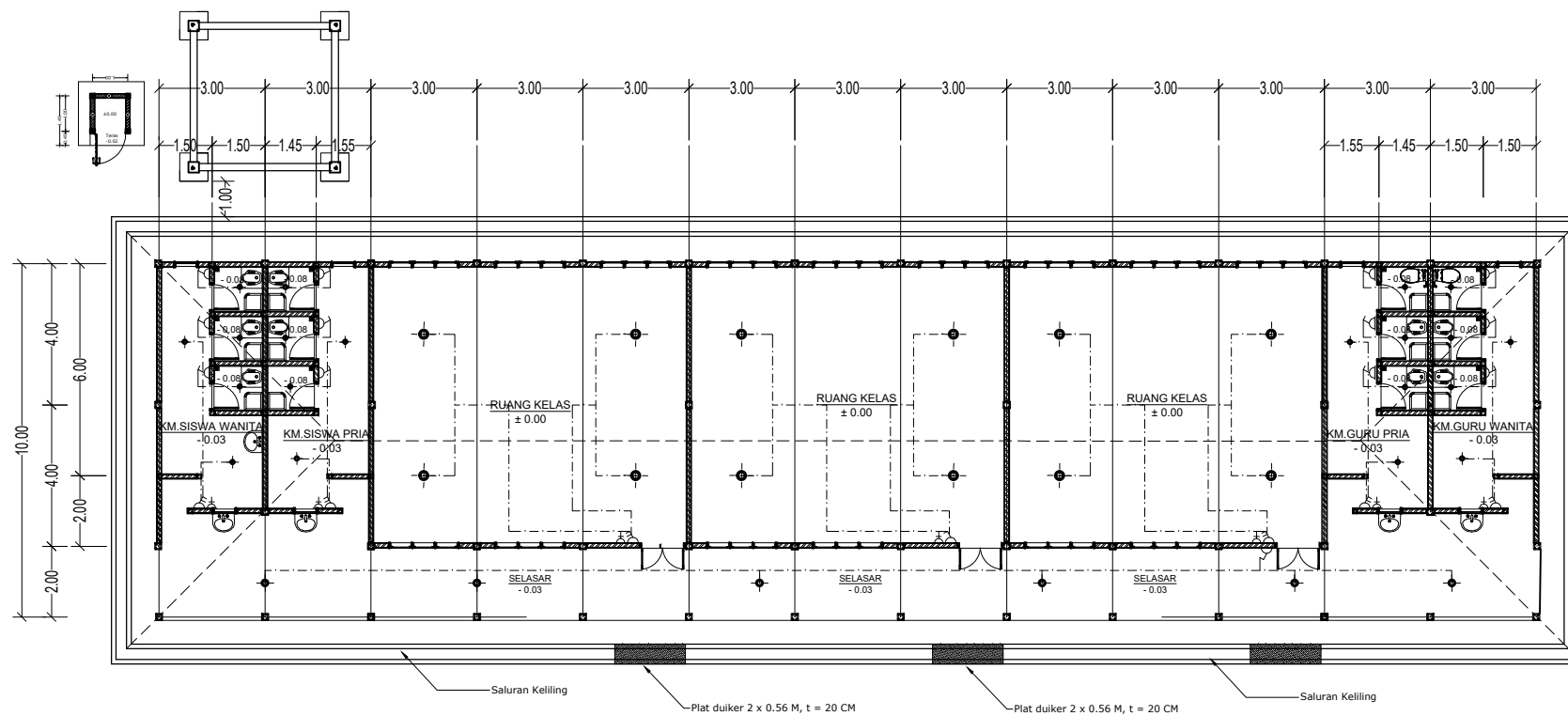

DENAH INSTALASI LISTRIK GEDUNG B
 SKALA 1 : 200

LEGENDA

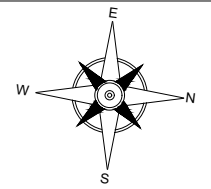

PEKERJAAN

PEMBANGUNAN USB
 SMK NEGERI 1 PADANG BOLAK

DIPERIKSA / DISETUJUI
 Kuasa Pengguna Anggaran (KPA)
 Cabang Dinas Pendidikan Gunung Tua

HENDRA EDISA PUTRA, AP,MM
 NIP. 19770403 199612 1 001

DITETAPKAN

Pejabat Pembuat Komitmen (PPK)
 Cabang Dinas Pendidikan
 Gunung Tua
 Dinas Pendidikan Provinsi Sumatera Utara

MARIONO, S.Sos, MM
 NIP. 19710811 199303 1 002

DIKETAHUI

Wakil Direktur
CV. SINERGI OPTIMA KONSULTAN

SENJA WULAN PUTRI

DIBUAT

KONSULTAN PERENCANA
CV. SINERGI OPTIMA KONSULTAN

TUTI OKTAVIANITA, ST
 Team Leader



NAMA GAMBAR	SKALA
RENCANA PLAFOND GEDUNG B	1 : 200

DIGAMBAR :

DANIEL LUMBAN TOBING Drafman		
LOKASI	NO. LEMBAR	JLH LEMBAR
Kec. Padang Bolak	64	78

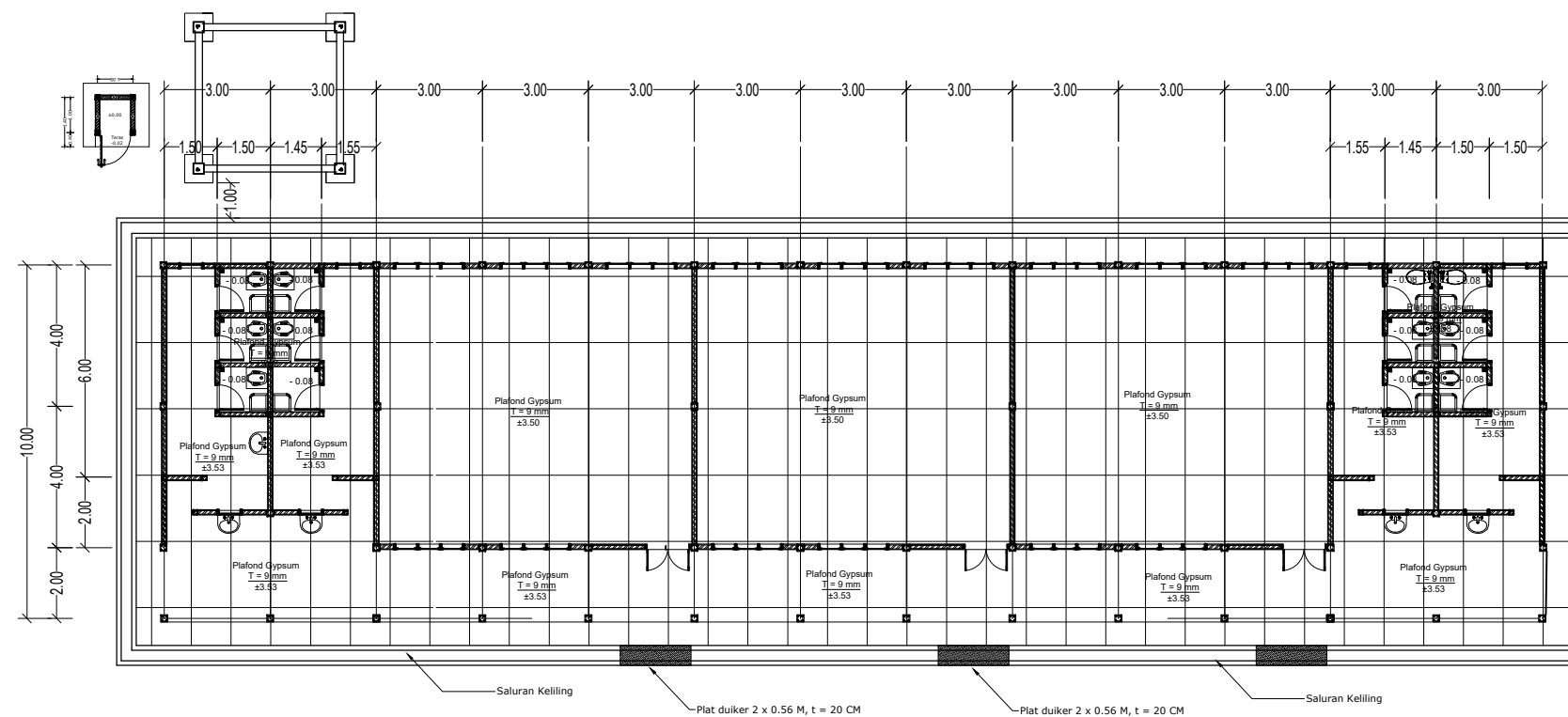

DENAH RENCANA PLAFOND GEDUNG B
 SKALA 1 : 200

LEGENDA

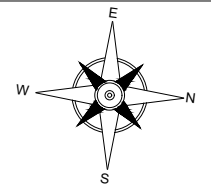

PEKERJAAN

PEMBANGUNAN USB
 SMK NEGERI 1 PADANG BOLAK

DIPERIKSA / DISETUJUI
 Kuasa Pengguna Anggaran (KPA)
 Cabang Dinas Pendidikan Gunung Tua

HENDRA EDISA PUTRA, AP,MM
 NIP. 19770403 199612 1 001

DITETAPKAN
 Pejabat Pembuat Komitmen (PPK)
 Cabang Dinas Pendidikan
 Gunung Tua
 Dinas Pendidikan Provinsi Sumatera Utara

MARIONO, S.Sos, MM
 NIP. 19710811 199303 1 002

DIKETAHUI
 Wakil Direktur
CV. SINERGI OPTIMA KONSULTAN

SENJA WULAN PUTRI

DIBUAT
 KONSULTAN PERENCANA
CV. SINERGI OPTIMA KONSULTAN

TUTI OKTAVIANITA, ST
 Team Leader



NAMA GAMBAR	SKALA
DENAH RENCANA ATAP GEDUNG B	1 : 200



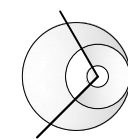
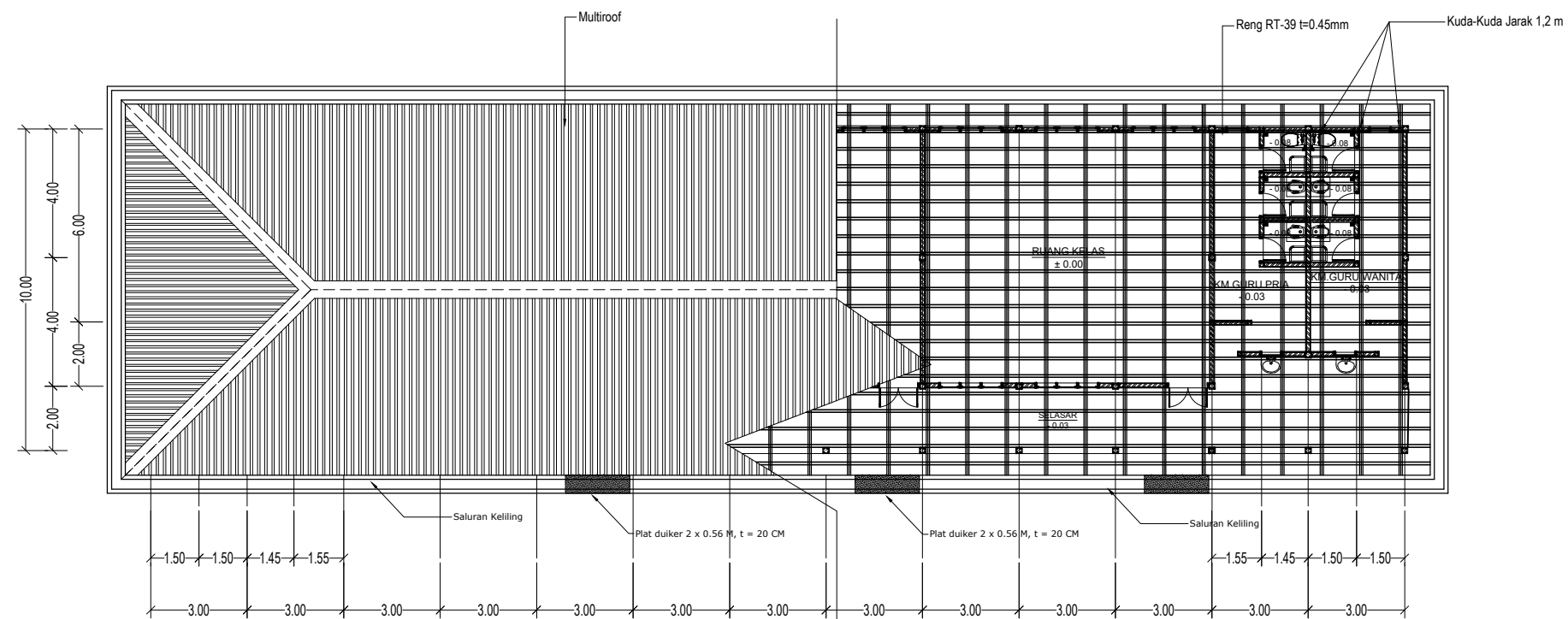





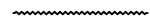

DIGAMBAR :		
DANIEL LUMBAN TOBING Drafman		
LOKASI	NO. LEMBAR	JLH LEMBAR
Kec. Padang Bolak	65	78



DENAH RENCANA ATAP GEDUNG B

SKALA 1 : 200

Keterangan Gambar :

	=> Instalasi Air Kotor/ bekas cucian		=> Arah/ Jalur WC
	=> Instalasi Limbah WC		=> Arah/ Jalur Limbah Ringan
	=> Instalasi Air Bersih (disambung dari jaringan air bersih terdekat)		=> Septicktank
	=> Stopkran Kontrol		=> Arah/ Jalur Instalasi Air Bersih
	=> Bak Reservoir/ Penampungan Air Bersih		=> Bak Resapan Air Kotor/ Bekas Air Lantai Kamar Mandi

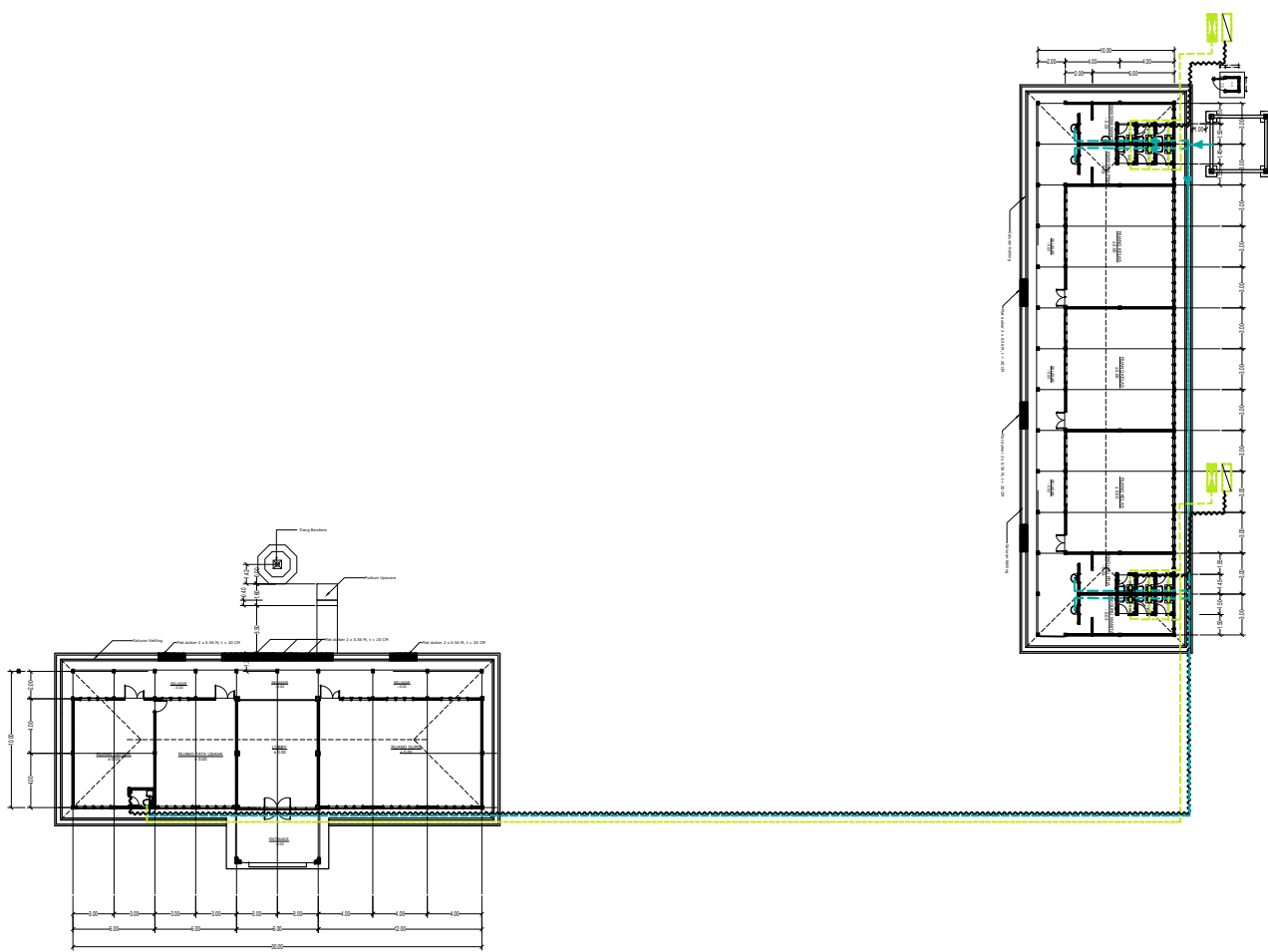

 **DENAH INSTALASI PLUMBING**
SKALA 1 : 550

LEGENDA

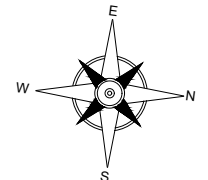

PEKERJAAN

PEMBANGUNAN USB
SMK NEGERI 1 PADANG BOLAK

DIPERIKSA / DISETUJUI
Kuasa Pengguna Anggaran (KPA)
Cabang Dinas Pendidikan Gunung Tua

HENDRA EDISA PUTRA, AP,MM
NIP. 19770403 199612 1 001

DITETAPKAN

Pejabat Pembuat Komitmen (PPK)
Cabang Dinas Pendidikan
Gunung Tua
Dinas Pendidikan Provinsi Sumatera Utara

MARIONO, S.Sos, MM
NIP. 19710811 199303 1 002

DIKETAHUI

Wakil Direktur
CV. SINERGI OPTIMA KONSULTAN

SENJA WULAN PUTRI

DIBUAT

KONSULTAN PERENCANA
CV. SINERGI OPTIMA KONSULTAN

TUTI OKTAVIANITA, ST
Team Leader



NAMA GAMBAR	SKALA
DENAH INSTALASI PLUMBING	1 : 550

DIGAMBAR :

DANIEL LUMBAN TOBING Drafman		
LOKASI	NO. LEMBAR	JLH LEMBAR
Kec. Padang Bolak	66	78

LEGENDA

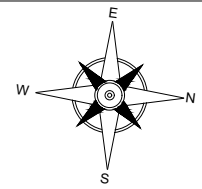

PEKERJAAN

PEMBANGUNAN USB
 SMK NEGERI 1 PADANG BOLAK

DIPERIKSA / DISETUJUI
 Kuasa Pengguna Anggaran (KPA)
 Cabang Dinas Pendidikan Gunung Tua

HENDRA EDISA PUTRA, AP,MM
 NIP. 19770403 199612 1 001

DITETAPKAN

Pejabat Pembuat Komitmen (PPK)
 Cabang Dinas Pendidikan
 Gunung Tua
 Dinas Pendidikan Provinsi Sumatera Utara

MARIONO, S.Sos, MM
 NIP. 19710811 199303 1 002

DIKETAHUI

Wakil Direktur
CV. SINERGI OPTIMA KONSULTAN

SENJA WULAN PUTRI

DIBUAT

KONSULTAN PERENCANA
CV. SINERGI OPTIMA KONSULTAN

TUTI OKTAVIANITA, ST
 Team Leader



NAMA GAMBAR SKALA

DENAH RENCANA
 RUANG POMPA 1 : 25

DIGAMBAR :

DANIEL LUMBAN TOBING
 Draftman

LOKASI NO. LEMBAR JLH LEMBAR

Kec.
 Padang Bolak **67** **78**

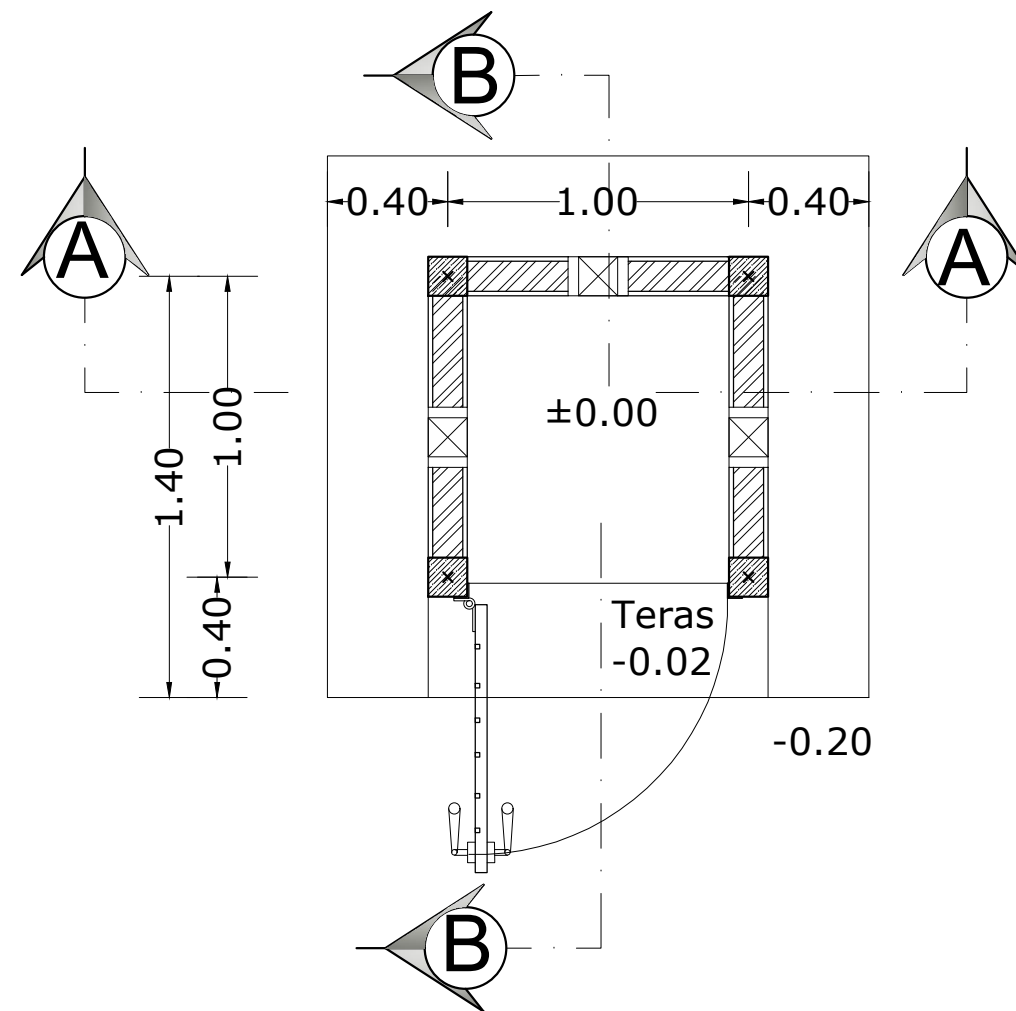

DENAH RENCANA RUMAH POMPA 1:25

LEGENDA

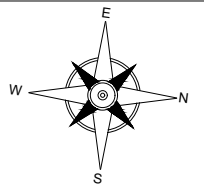

PEKERJAAN

PEMBANGUNAN USB
 SMK NEGERI 1 PADANG BOLAK

DIPERIKSA / DISETUJUI
 Kuasa Pengguna Anggaran (KPA)
 Cabang Dinas Pendidikan Gunung Tua

HENDRA EDISA PUTRA, AP,MM
 NIP. 19770403 199612 1 001

DITETAPKAN

Pejabat Pembuat Komitmen (PPK)
 Cabang Dinas Pendidikan
 Gunung Tua
 Dinas Pendidikan Provinsi Sumatera Utara

MARIONO, S.Sos, MM
 NIP. 19710811 199303 1 002

DIKETAHUI

Wakil Direktur
CV. SINERGI OPTIMA KONSULTAN

SENJA WULAN PUTRI

DIBUAT

KONSULTAN PERENCANA
CV. SINERGI OPTIMA KONSULTAN

TUTI OKTAVIANITA, ST
 Team Leader



NAMA GAMBAR

SKALA

TAMPAK DEPAN
 TAMPAK BELAKANG
 TAMPAK SAMPING KIRI
 TAMPAK SAMPING KANAN

1 : 35

DIGAMBAR :

DANIEL LUMBAN TOBING
 Draftman

LOKASI

NO. LEMBAR

JLH LEMBAR

Kec.
 Padang Bolak

68

78

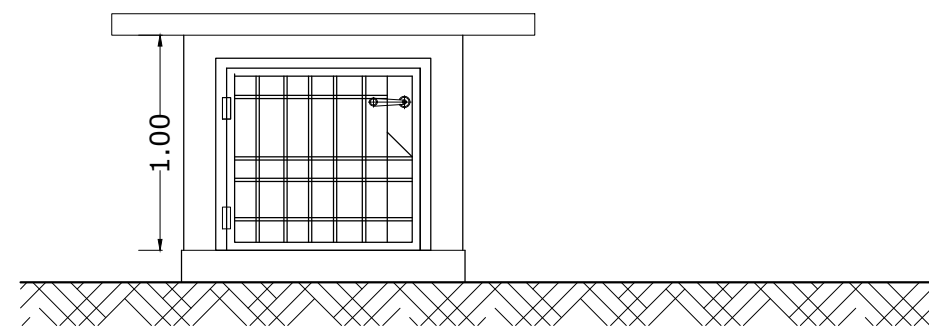

TAMPAK DEPAN
 1:35

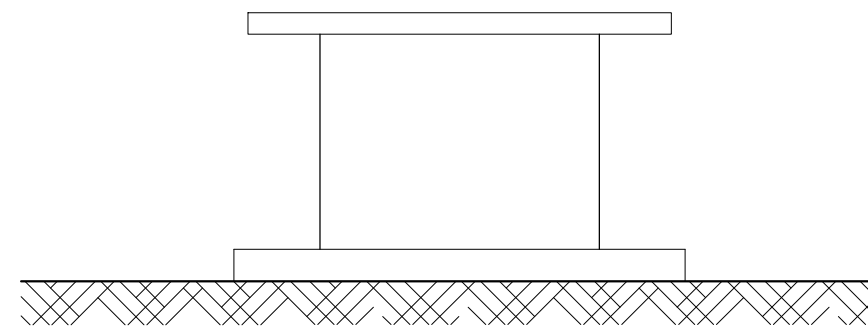

TAMPAK BELAKANG
 1:35

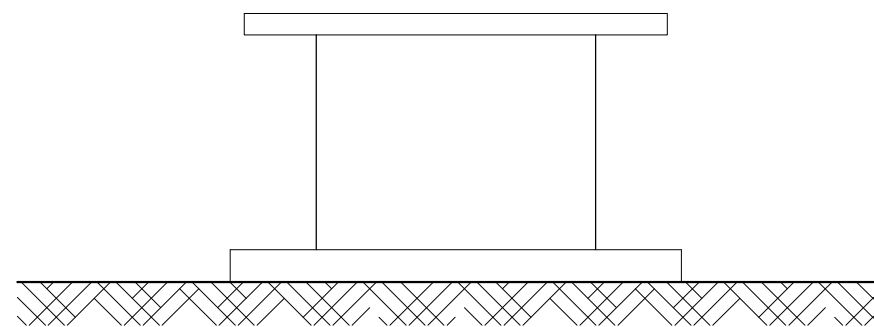

TAMPAK SAMPING KIRI
 1:35

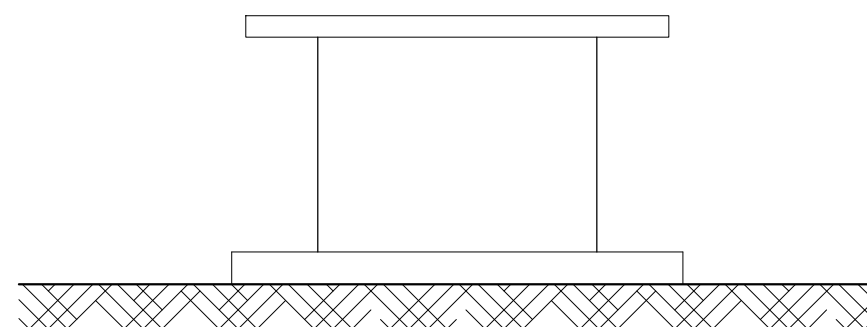

TAMPAK SAMPING KANAN
 1:35

LEGENDA

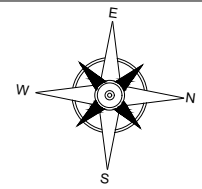

PEKERJAAN

PEMBANGUNAN USB
 SMK NEGERI 1 PADANG BOLAK

DIPERIKSA / DISETUJUI
 Kuasa Pengguna Anggaran (KPA)
 Cabang Dinas Pendidikan Gunung Tua

HENDRA EDISA PUTRA, AP,MM
 NIP. 19770403 199612 1 001

DITETAPKAN

Pejabat Pembuat Komitmen (PPK)
 Cabang Dinas Pendidikan
 Gunung Tua
 Dinas Pendidikan Provinsi Sumatera Utara

MARIONO, S.Sos, MM
 NIP. 19710811 199303 1 002

DIKETAHUI

Wakil Direktur
CV. SINERGI OPTIMA KONSULTAN

SENJA WULAN PUTRI

DIBUAT

KONSULTAN PERENCANA
CV. SINERGI OPTIMA KONSULTAN

TUTI OKTAVIANITA, ST
 Team Leader



NAMA GAMBAR SKALA

POTONGAN A 1 : 25

DIGAMBAR :

DANIEL LUMBAN TOBING
 Draftman

LOKASI NO. LEMBAR JLH LEMBAR

Kec. Padang Bolak 69 78

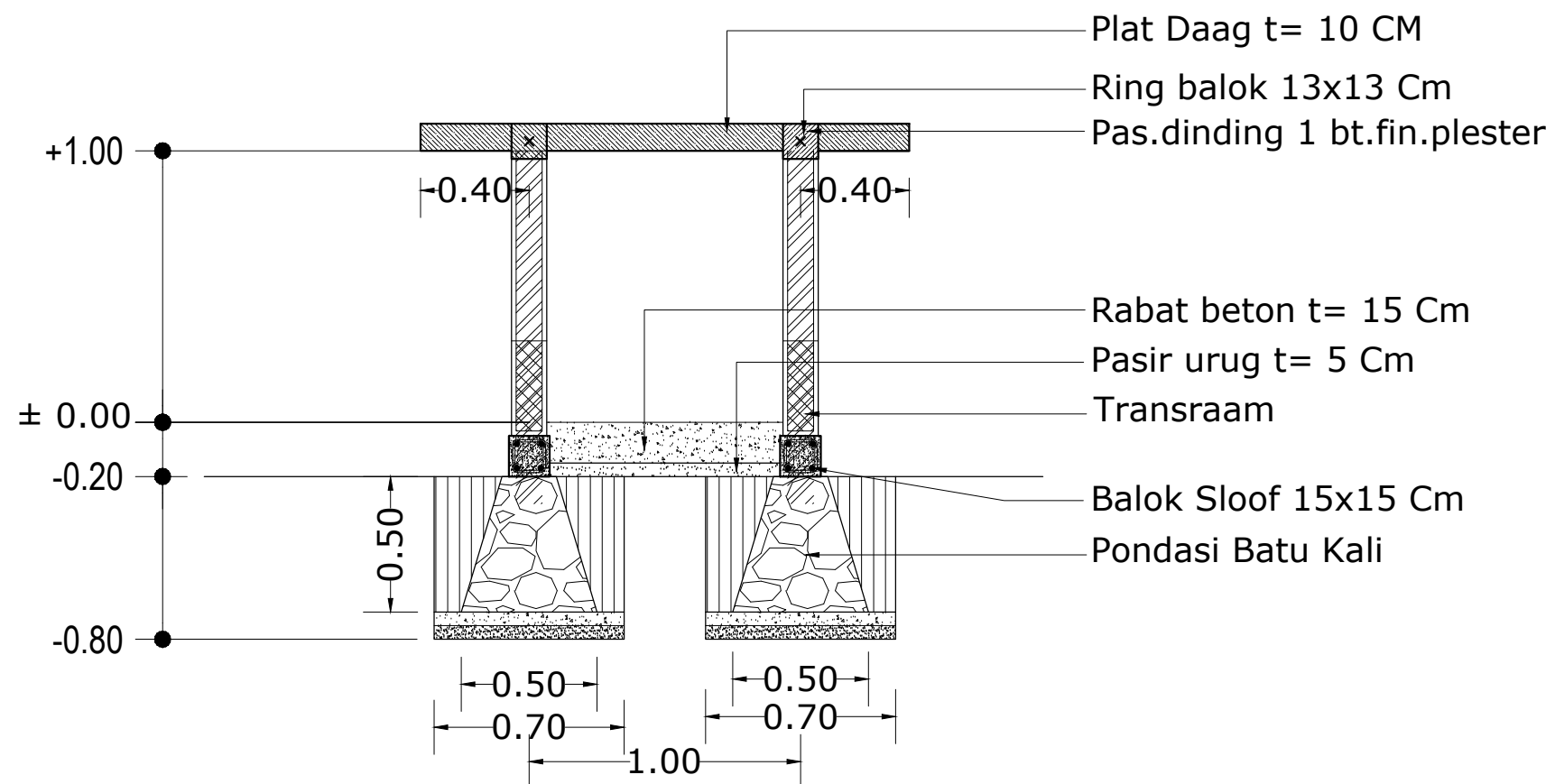

POTONGAN A-A
 1:25

LEGENDA

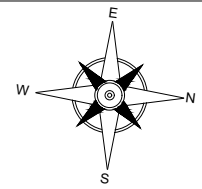

PEKERJAAN

PEMBANGUNAN USB
 SMK NEGERI 1 PADANG BOLAK

DIPERIKSA / DISETUJUI
 Kuasa Pengguna Anggaran (KPA)
 Cabang Dinas Pendidikan Gunung Tua

HENDRA EDISA PUTRA, AP,MM
 NIP. 19770403 199612 1 001

DITETAPKAN

Pejabat Pembuat Komitmen (PPK)
 Cabang Dinas Pendidikan
 Gunung Tua
 Dinas Pendidikan Provinsi Sumatera Utara

MARIONO, S.Sos, MM
 NIP. 19710811 199303 1 002

DIKETAHUI

Wakil Direktur
CV. SINERGI OPTIMA KONSULTAN

SENJA WULAN PUTRI

DIBUAT

KONSULTAN PERENCANA
CV. SINERGI OPTIMA KONSULTAN

TUTI OKTAVIANITA, ST
 Team Leader



NAMA GAMBAR SKALA

POTONGAN B 1 : 25

DIGAMBAR :

DANIEL LUMBAN TOBING
 Draftman

LOKASI NO. LEMBAR JLH LEMBAR

Kec. Padang Bolak 70 78

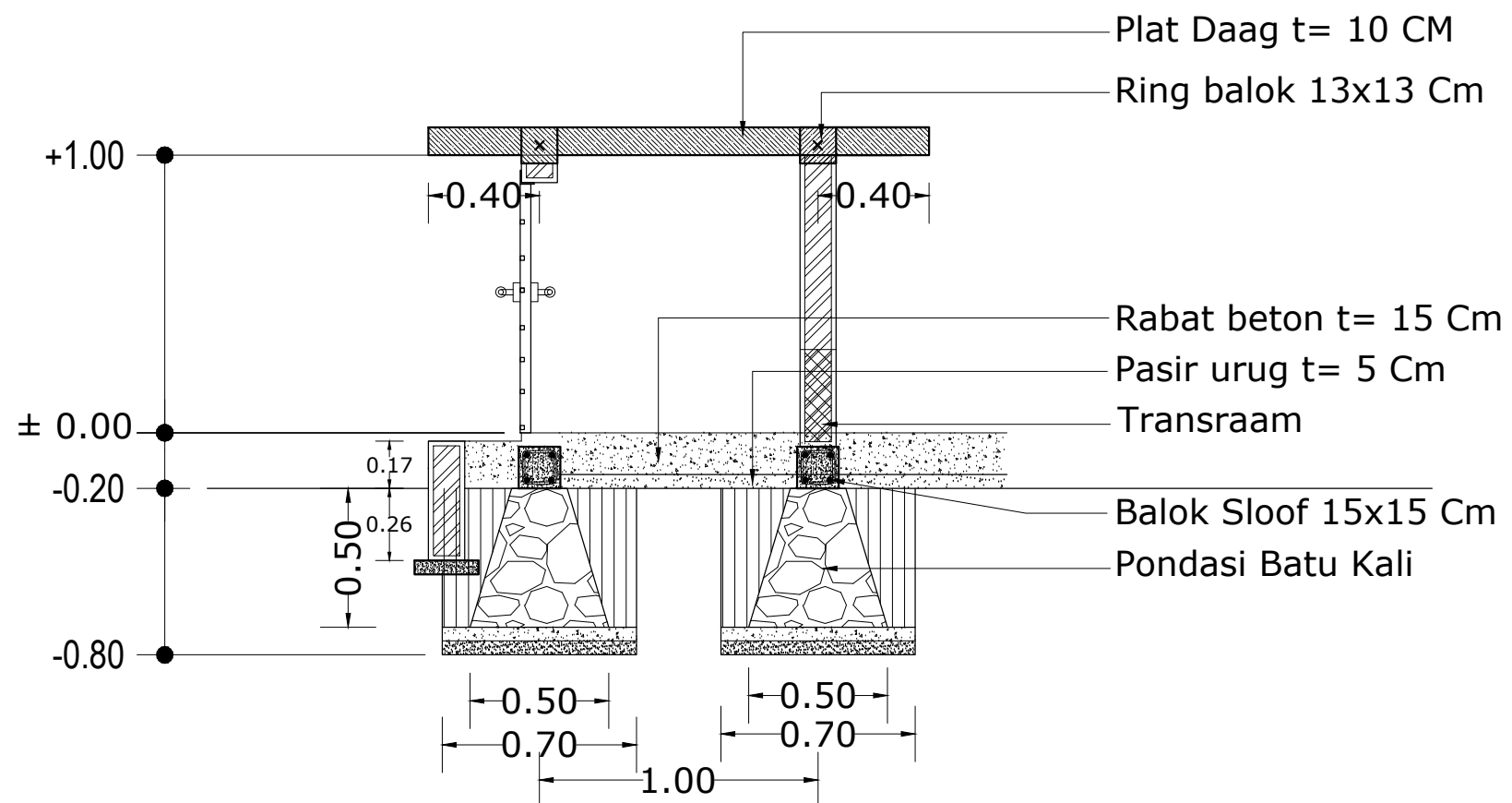

POTONGAN B-B
 1:25

LEGENDA

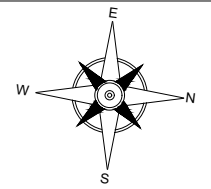

PEKERJAAN

PEMBANGUNAN USB
 SMK NEGERI 1 PADANG BOLAK

DIPERIKSA / DISETUJUI
 Kuasa Pengguna Anggaran (KPA)
 Cabang Dinas Pendidikan Gunung Tua

HENDRA EDISA PUTRA, AP,MM
 NIP. 19770403 199612 1 001

DITETAPKAN
 Pejabat Pembuat Komitmen (PPK)
 Cabang Dinas Pendidikan
 Gunung Tua
 Dinas Pendidikan Provinsi Sumatra Utara

MARIONO, S.Sos, MM
 NIP. 19710811 199303 1 002

DIKETAHUI
 Wakil Direktur
CV. SINERGI OPTIMA KONSULTAN

SENJA WULAN PUTRI

DIBUAT
 KONSULTAN PERENCANA
CV. SINERGI OPTIMA KONSULTAN

TUTI OKTAVIANITA, ST
 Team Leader



NAMA GAMBAR	SKALA
DENAH PONDASI DENAH RING BALOK DENAH PLAT BETON PENULANGAN	1 : 35

DIGAMBAR :		
DANIEL LUMBAN TOBING Drafman		

LOKASI	NO. LEMBAR	JLH LEMBAR
Kec. Padang Bolak	71	78

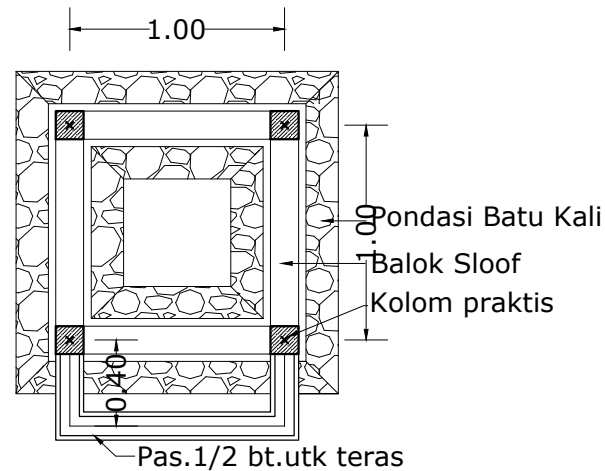

DENAH PONDASI
 1:35

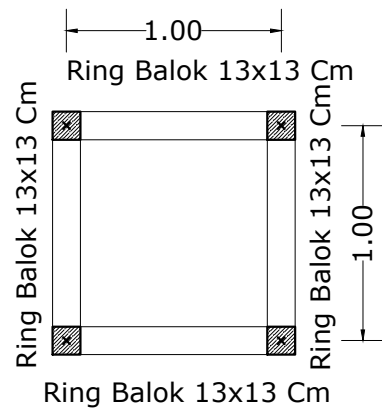

DENAH RING BALOK
 1:35

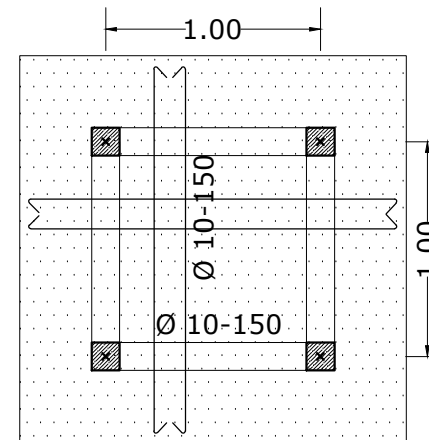

DENAH PEMBESIAN PLAT BETON
 1:35

NOTASI	
Ring Balok 13x13 Cm	
DIMENSI	13 X 13 CM
TULANGAN	4 Ø 10 (SNI)
SENGKANG	Ø 8 - 150 (SNI)

DETAIL RING BALOK
 1:35

NOTASI	
Kolom 10x10 Cm	
DIMENSI	10 X 10 CM
TULANGAN	4 Ø 10 (SNI)
SENGKANG	Ø 8 - 150 (SNI)

DETAIL KOLOM
 1:35

NOTASI	
SLOOF 15x15 Cm	
DIMENSI	15 X 15 CM
TULANGAN	4 Ø 12 (SNI)
SENGKANG	Ø 8 - 150 (SNI)

DETAIL SLOOF
 1:35

LEGENDA

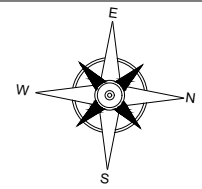

PEKERJAAN

PEMBANGUNAN USB
 SMK NEGERI 1 PADANG BOLAK

DIPERIKSA / DISETUJUI
 Kuasa Pengguna Anggaran (KPA)
 Cabang Dinas Pendidikan Gunung Tua

HENDRA EDISA PUTRA, AP,MM
 NIP. 19770403 199612 1 001

DITETAPKAN
 Pejabat Pembuat Komitmen (PPK)
 Cabang Dinas Pendidikan
 Gunung Tua
 Dinas Pendidikan Provinsi Sumatra Utara

MARIONO, S.Sos, MM
 NIP. 19710811 199303 1 002

DIKETAHUI
 Wakil Direktur
CV. SINERGI OPTIMA KONSULTAN

SENJA WULAN PUTRI

DIBUAT
 KONSULTAN PERENCANA
CV. SINERGI OPTIMA KONSULTAN

TUTI OKTAVIANITA, ST
 Team Leader



NAMA GAMBAR	SKALA
DENAH TITIK LAMPU DENAH PINTU DENAH LANTAI	1 : 35

DIGAMBAR :		
DANIEL LUMBAN TOBING Drafman		
LOKASI	NO. LEMBAR	JLH LEMBAR
Kec. Padang Bolak	72	78

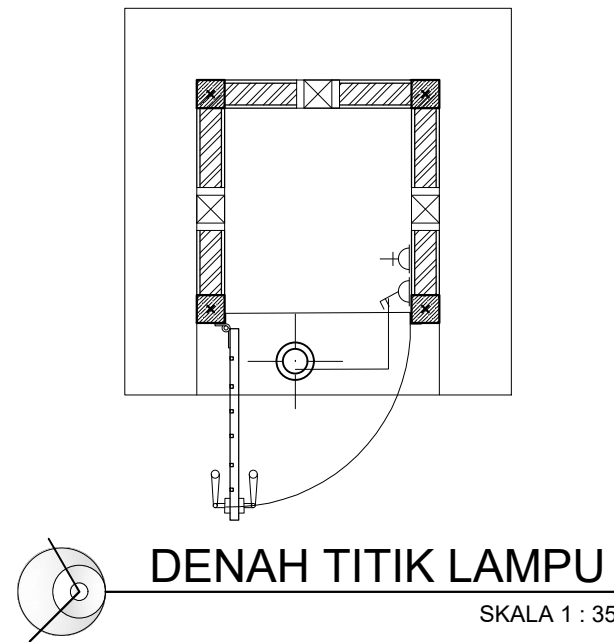

NO	SIMBOL	KETERANGAN	TOTAL
1		Fitting + Lampu XL 23 Watts	1 Unit
2		STOP KONTAK (+ 50 Cm dari permukaan lantai dalam)	1 Unit
3		SAKLAR SERI (+ 150 Cm dari permukaan lantai dalam)	1 Unit
4		NYM CABLE 2x2,5 mm ²	

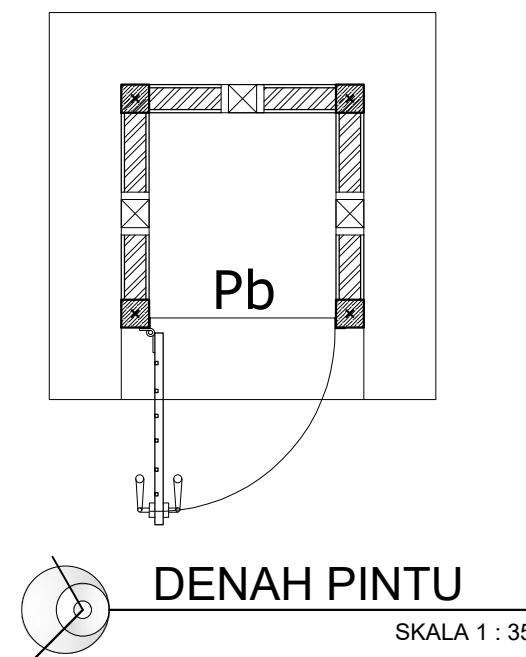
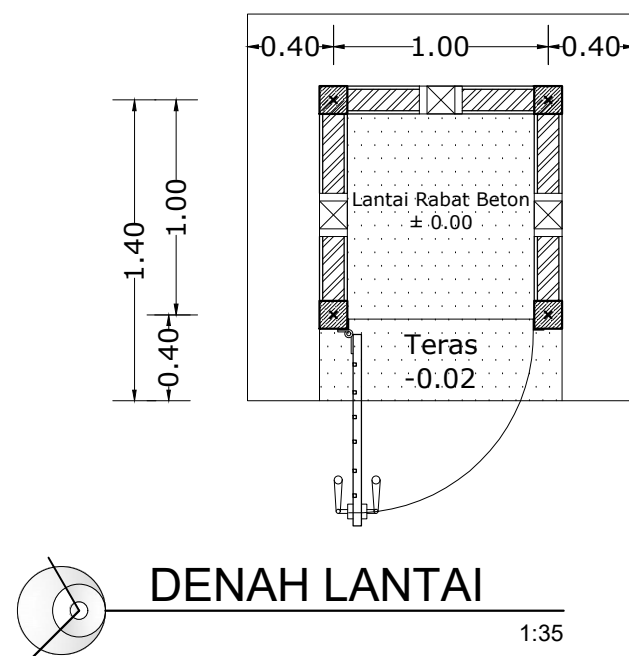

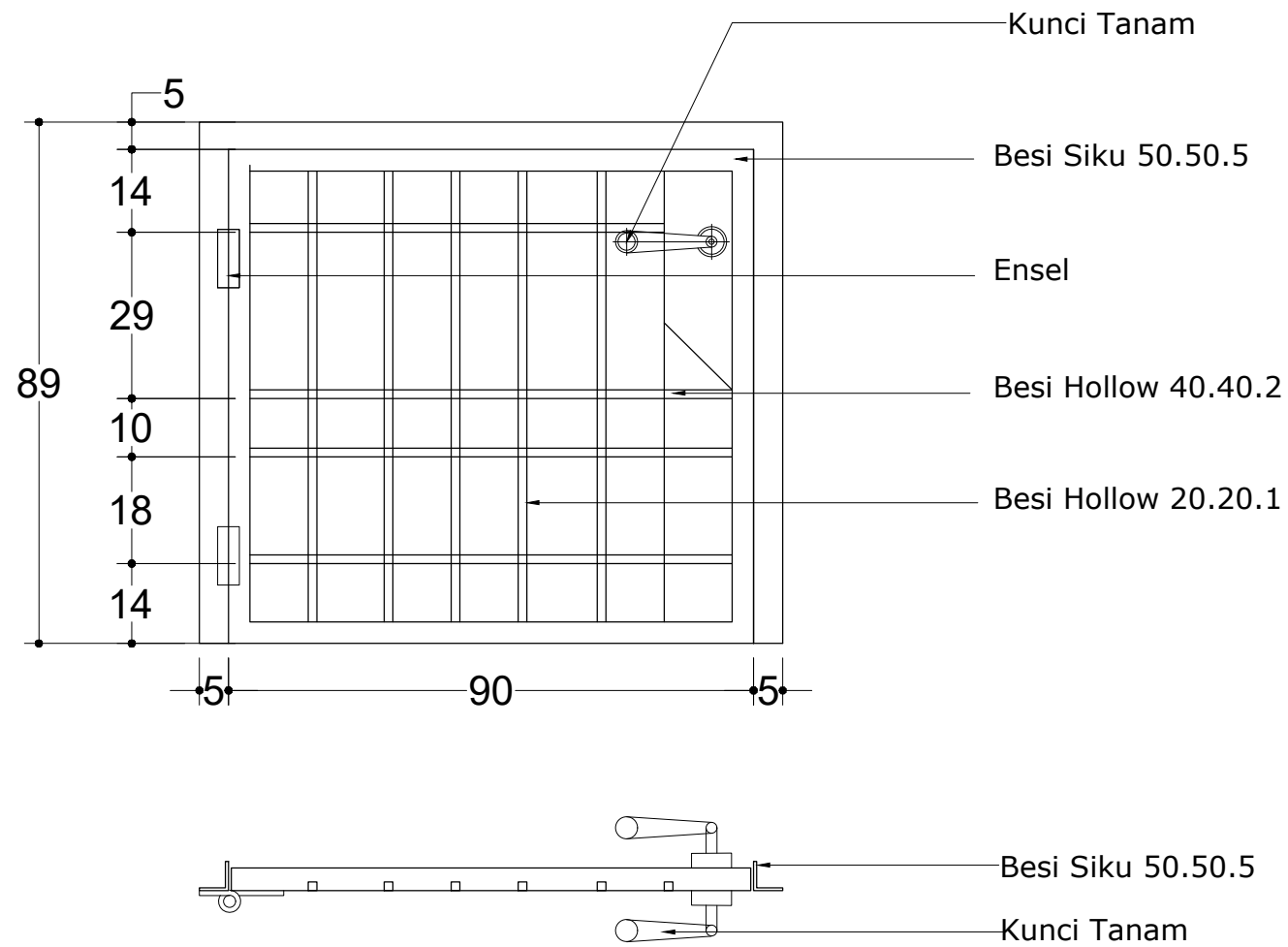

DETAIL PINTU BESI Pb	
SKALA 1 : 20	
KUSEN	BESI SIKU 50.50.5
DAUN	BESI HOLLOW
ENGSEL	PINTU 2 BH 4"
JUMLAH	1 UNIT

LEGENDA

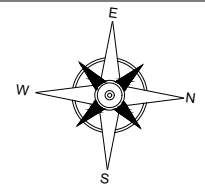

PEKERJAAN

PEMBANGUNAN USB
 SMK NEGERI 1 PADANG BOLAK

DIPERIKSA / DISETUJUI
 Kuasa Pengguna Anggaran (KPA)
 Cabang Dinas Pendidikan Gunung Tua

HENDRA EDISA PUTRA, AP,MM
 NIP. 19770403 199612 1 001

DITETAPKAN

Pejabat Pembuat Komitmen (PPK)
 Cabang Dinas Pendidikan
 Gunung Tua
 Dinas Pendidikan Provinsi Sumatera Utara

MARIONO, S.Sos, MM
 NIP. 19710811 199303 1 002

DIKETAHUI

Wakil Direktur
CV. SINERGI OPTIMA KONSULTAN

SENJA WULAN PUTRI

DIBUAT

KONSULTAN PERENCANA
CV. SINERGI OPTIMA KONSULTAN

TUTI OKTAVIANITA, ST
 Team Leader



NAMA GAMBAR	SKALA
Detail Pintu Besi	1 : 25

DIGAMBAR :

DANIEL LUMBAN TOBING
 Draftman

LOKASI	NO. LEMBAR	JLH LEMBAR
Kec. Padang Bolak	73	78

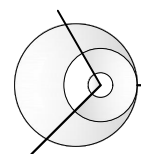
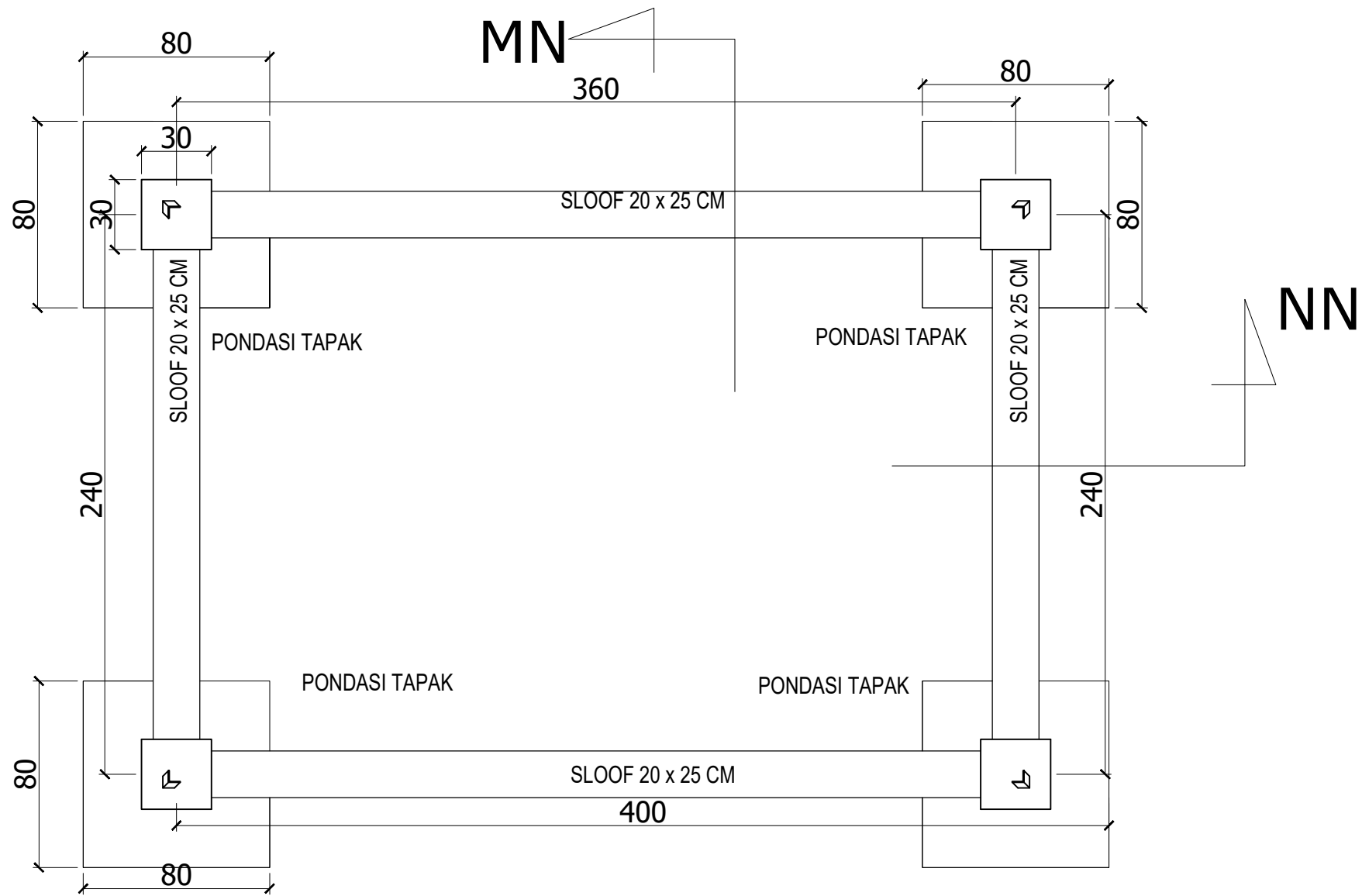

DETAIL PONDASI DAN SLOOF MENARA AIR

SKALA 1 : 25

LEGENDA

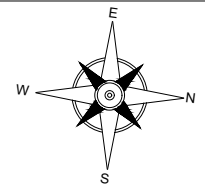

PEKERJAAN

PEMBANGUNAN USB
 SMK NEGERI 1 PADANG BOLAK

DIPERIKSA / DISETUJUI
 Kuasa Pengguna Anggaran (KPA)
 Cabang Dinas Pendidikan Gunung Tua

HENDRA EDISA PUTRA, AP,MM
 NIP. 19770403 199612 1 001

DITETAPKAN

Pejabat Pembuat Komitmen (PPK)
 Cabang Dinas Pendidikan
 Gunung Tua
 Dinas Pendidikan Provinsi Sumatera Utara

MARIONO, S.Sos, MM
 NIP. 19710811 199303 1 002

DIKETAHUI

Wakil Direktur
CV. SINERGI OPTIMA KONSULTAN

SENJA WULAN PUTRI

DIBUAT

KONSULTAN PERENCANA
CV. SINERGI OPTIMA KONSULTAN

TUTI OKTAVIANITA, ST
 Team Leader



NAMA GAMBAR SKALA

DETAIL PONDASI
 DAN SLOOF 1 : 25

DIGAMBAR :

DANIEL LUMBAN TOBING
 Draftman

LOKASI NO. LEMBAR JLH LEMBAR

Kec. Padang Bolak **74** **78**

LEGENDA

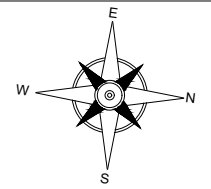

PEKERJAAN

PEMBANGUNAN USB
 SMK NEGERI 1 PADANG BOLAK

DIPERIKSA / DISETUJUI
 Kuasa Pengguna Anggaran (KPA)
 Cabang Dinas Pendidikan Gunung Tua

HENDRA EDISA PUTRA, AP,MM
 NIP. 19770403 199612 1 001

DITETAPKAN

Pejabat Pembuat Komitmen (PPK)
 Cabang Dinas Pendidikan
 Gunung Tua
 Dinas Pendidikan Provinsi Sumatra Utara

MARIONO, S.Sos, MM
 NIP. 19710811 199303 1 002

DIKETAHUI

Wakil Direktur
CV. SINERGI OPTIMA KONSULTAN

SENJA WULAN PUTRI

DIBUAT

KONSULTAN PERENCANA
CV. SINERGI OPTIMA KONSULTAN

TUTI OKTAVIANITA, ST
 Team Leader



NAMA GAMBAR SKALA

DENAH PENULANGAN
 PLAT LANTAI 1 : 25

DIGAMBAR :

DANIEL LUMBAN TOBING
 Draftman

LOKASI NO. LEMBAR JLH LEMBAR

Kec. Padang Bolak 75 78

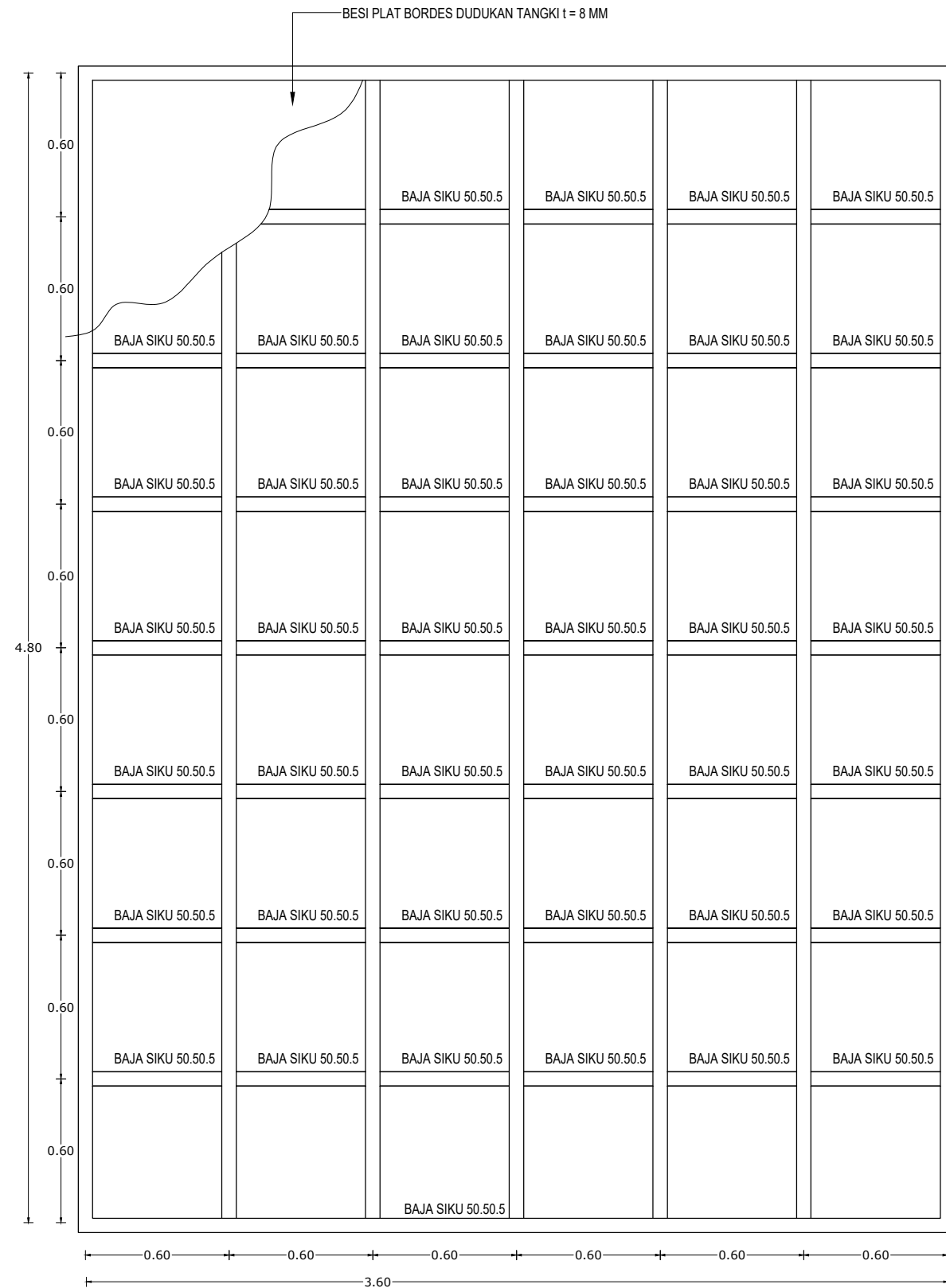

DENAH PENULANGAN PLAT LANTAI BAJA
 SKALA 1 : 35

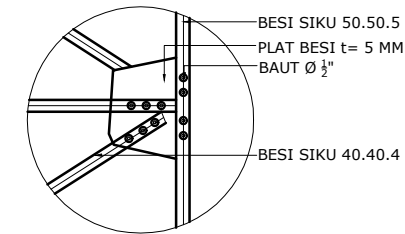

DETAIL Mn1
 SKALA 1 : 35

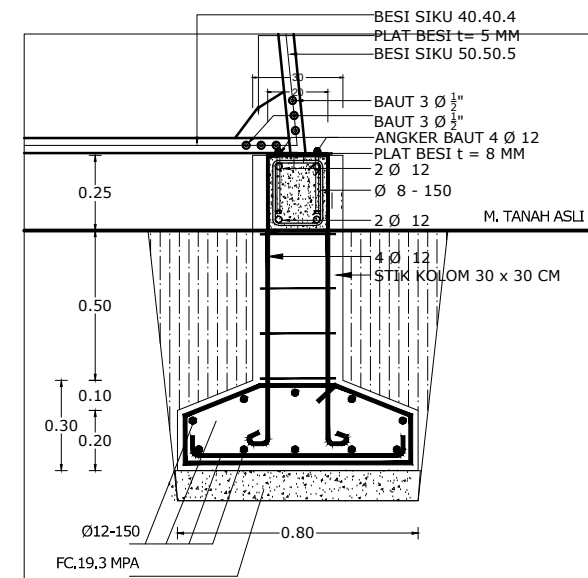

DETAIL PONDASI P1
 SKALA 1 : 35

LEGENDA

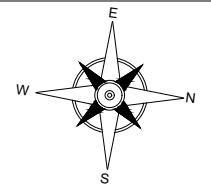

PEKERJAAN

PEMBANGUNAN USB
 SMK NEGERI 1 PADANG BOLAK

DIPERIKSA / DISETUJUI
 Kuasa Pengguna Anggaran (KPA)
 Cabang Dinas Pendidikan Gunung Tua

HENDRA EDISA PUTRA, AP,MM
 NIP. 19770403 199612 1 001

DITETAPKAN

Pejabat Pembuat Komitmen (PPK)
 Cabang Dinas Pendidikan
 Gunung Tua
 Dinas Pendidikan Provinsi Sumatra Utara

MARIONO, S.Sos, MM
 NIP. 19710811 199303 1 002

DIKETAHUI

Wakil Direktur
CV. SINERGI OPTIMA KONSULTAN

SENJA WULAN PUTRI

DIBUAT

KONSULTAN PERENCANA
CV. SINERGI OPTIMA KONSULTAN

TUTI OKTAVIANITA, ST
 Team Leader



NAMA GAMBAR SKALA

POTONGAN MN POTONGAN NN 1 : 50

DIGAMBAR :

DANIEL LUMBAN TOBING
 Draftman

LOKASI NO. LEMBAR JLH LEMBAR

Kec. Padang Bolak 76 78

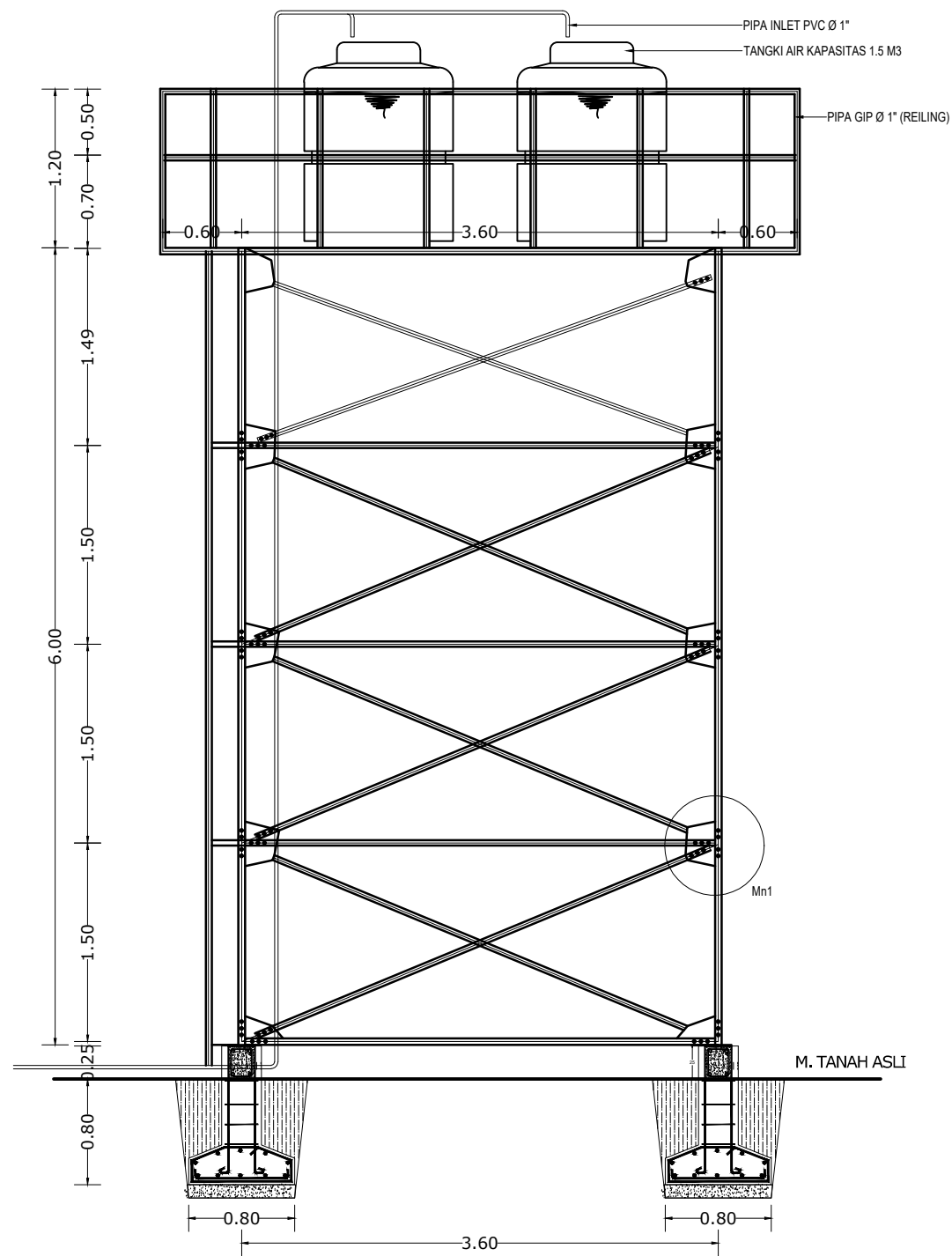

POTONGAN MN MENARA AIR DAN RECERVOIR AIR
 SKALA 1 : 50

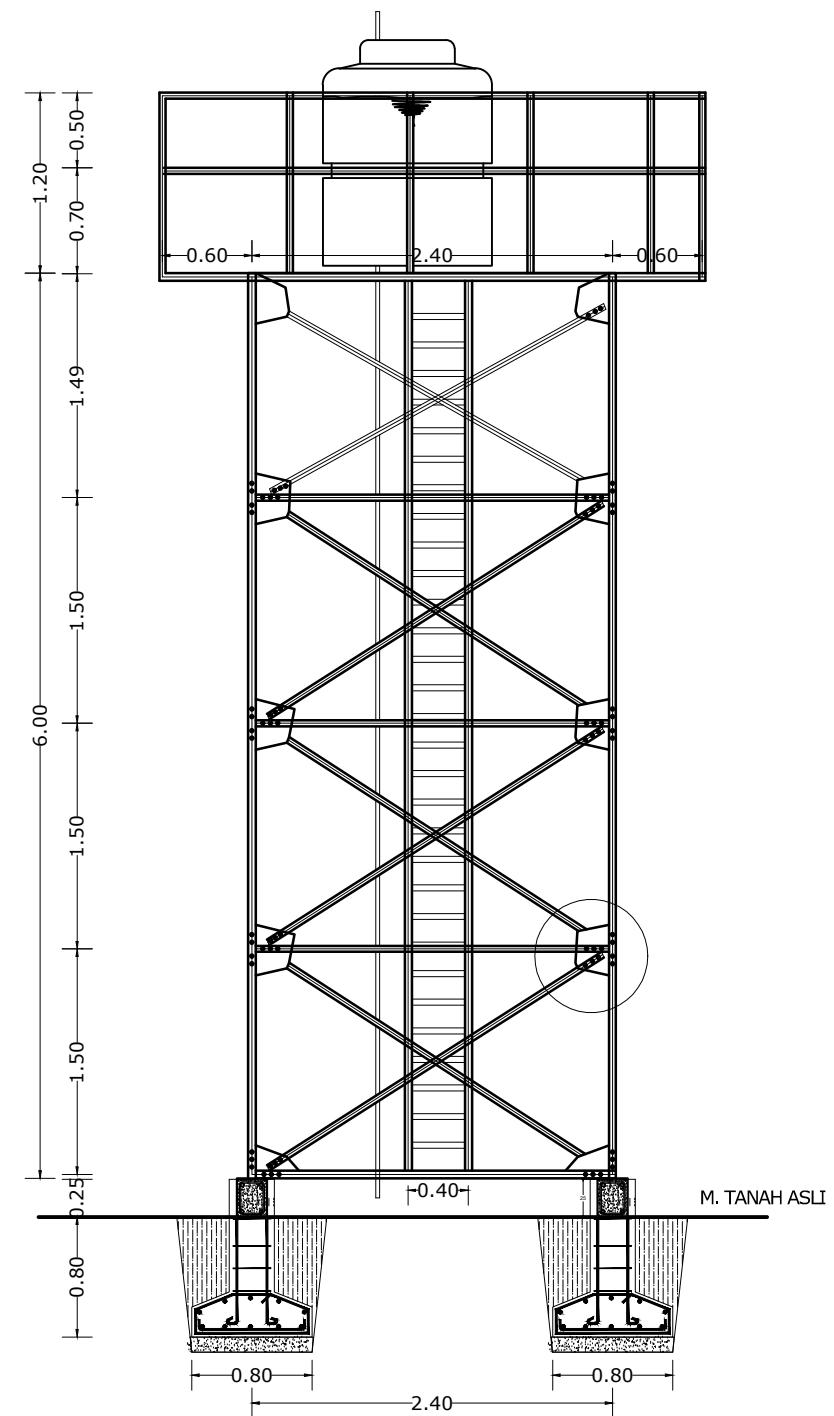

POTONGAN NN MENARA AIR DAN RECERVOIR AIR
 SKALA 1 : 50

LEGENDA

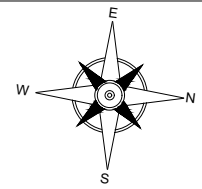

PEKERJAAN

PEMBANGUNAN USB
 SMK NEGERI 1 PADANG BOLAK

DIPERIKSA / DISETUJUI
 Kuasa Pengguna Anggaran (KPA)
 Cabang Dinas Pendidikan Gunung Tua

HENDRA EDISA PUTRA, AP,MM
 NIP. 19770403 199612 1 001

DITETAPKAN

Pejabat Pembuat Komitmen (PPK)
 Cabang Dinas Pendidikan
 Gunung Tua
 Dinas Pendidikan Provinsi Sumatra Utara

MARIONO, S.Sos, MM
 NIP. 19770811 199303 1 002

DIKETAHUI

Wakil Direktur
CV. SINERGI OPTIMA KONSULTAN

SENJA WULAN PUTRI

DIBUAT

KONSULTAN PERENCANA
CV. SINERGI OPTIMA KONSULTAN

TUTI OKTAVIANITA, ST
 Team Leader



NAMA GAMBAR SKALA

DETAIL SEPTITANK 1 : 25

DIGAMBAR :

DANIEL LUMBAN TOBING
 Draftman

LOKASI NO. LEMBAR JLH LEMBAR

Kec.
 Padang Bolak

77

78

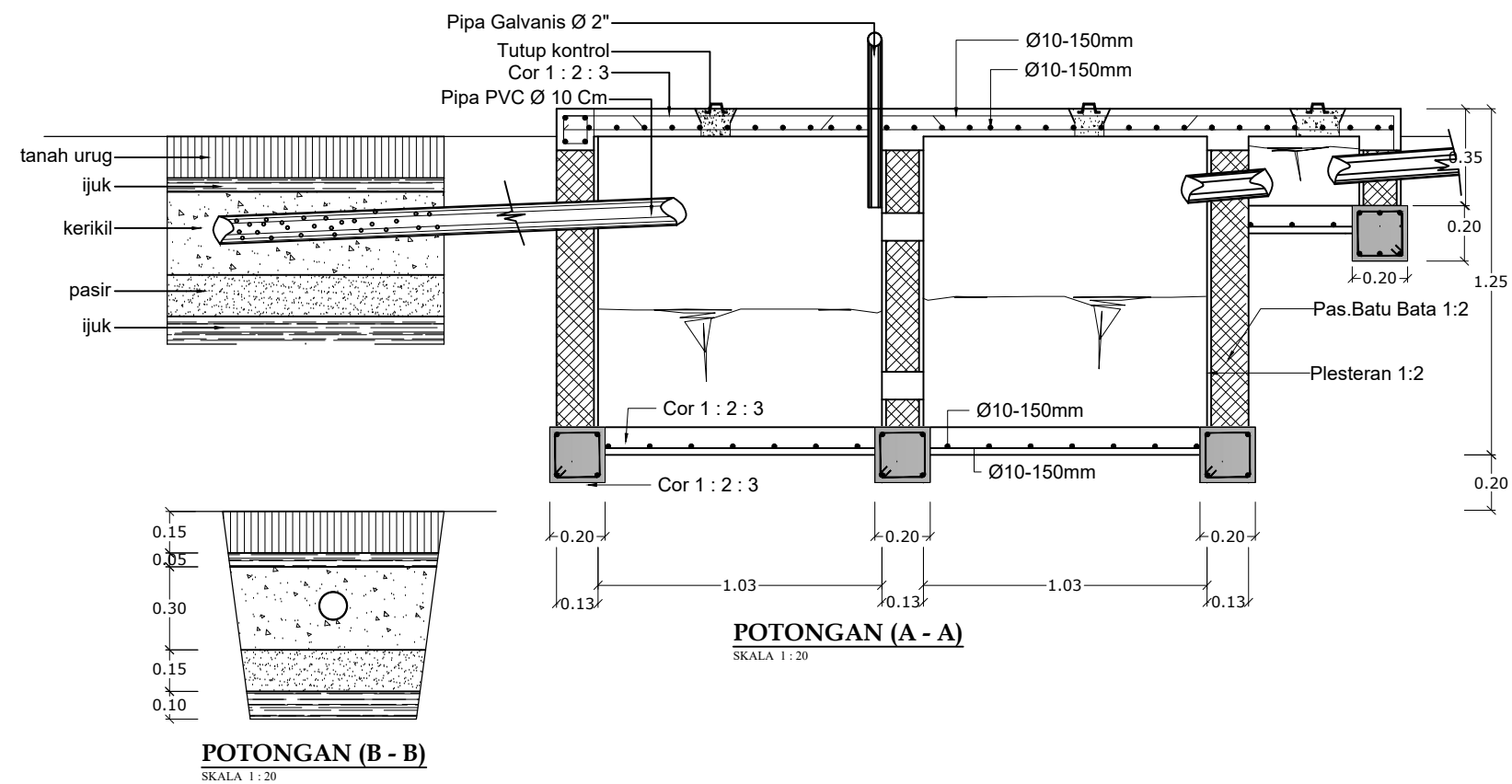
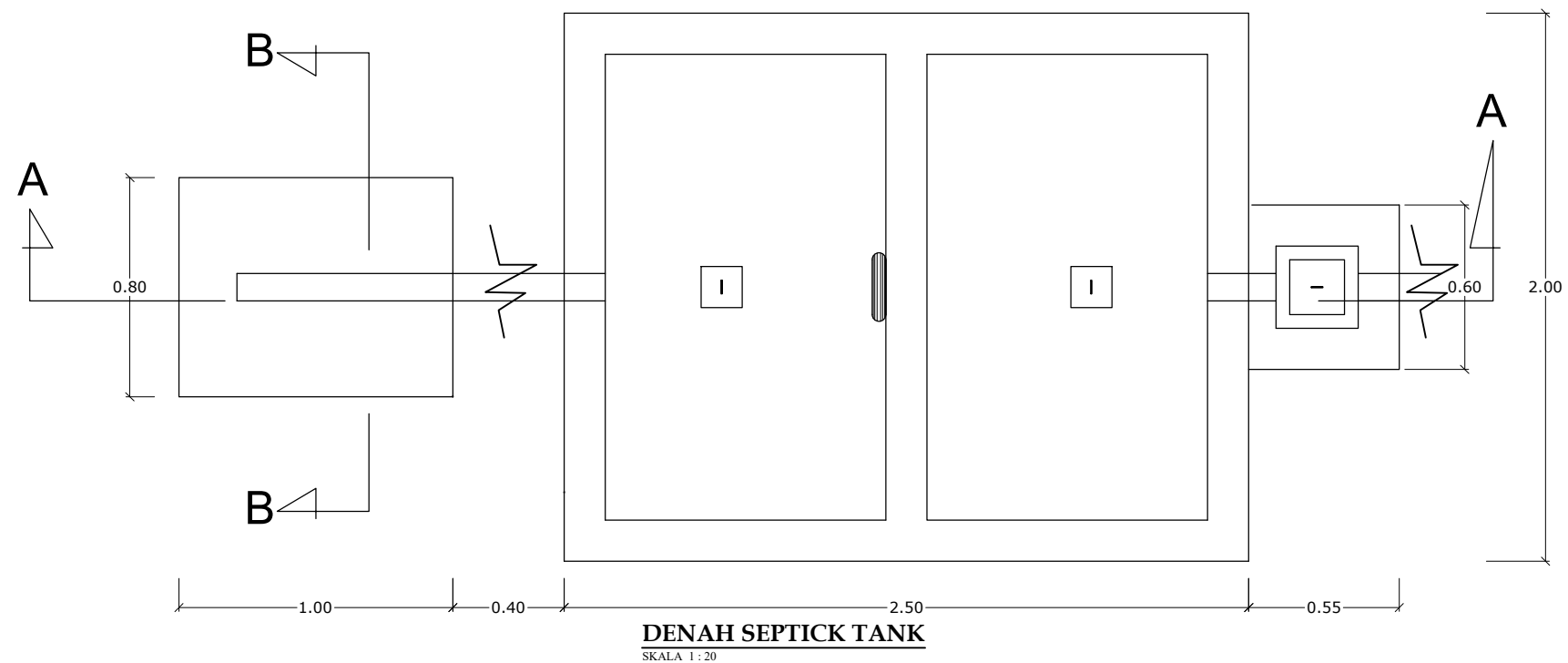

LEGENDA

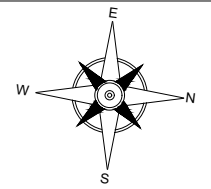

PEKERJAAN

PEMBANGUNAN USB
 SMK NEGERI 1 PADANG BOLAK

DIPERIKSA / DISETUJUI
 Kuasa Pengguna Anggaran (KPA)
 Cabang Dinas Pendidikan Gunung Tua

HENDRA EDISA PUTRA, AP,MM
 NIP. 19770403 199612 1 001

DITETAPKAN

Pejabat Pembuat Komitmen (PPK)
 Cabang Dinas Pendidikan
 Gunung Tua
 Dinas Pendidikan Provinsi Sumatra Utara

MARIONO, S.Sos, MM
 NIP. 19710811 199303 1 002

DIKETAHUI

Wakil Direktur
CV. SINERGI OPTIMA KONSULTAN

SENJA WULAN PUTRI

DIBUAT

KONSULTAN PERENCANA
CV. SINERGI OPTIMA KONSULTAN

TUTI OKTAVIANITA, ST
 Team Leader



NAMA GAMBAR SKALA

DETAIL BAK KONTROL 1 : 8

DIGAMBAR :

DANIEL LUMBAN TOBING
 Draftman

LOKASI NO. LEMBAR JLH LEMBAR

Kec. Padang Bolak **78** 78

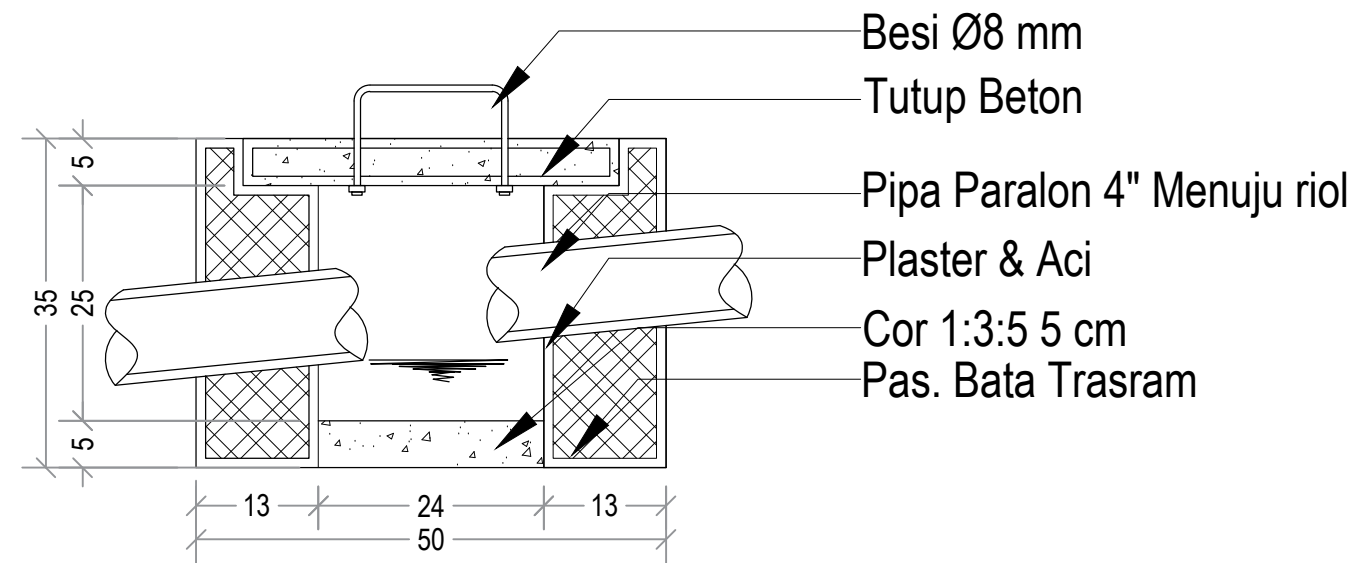
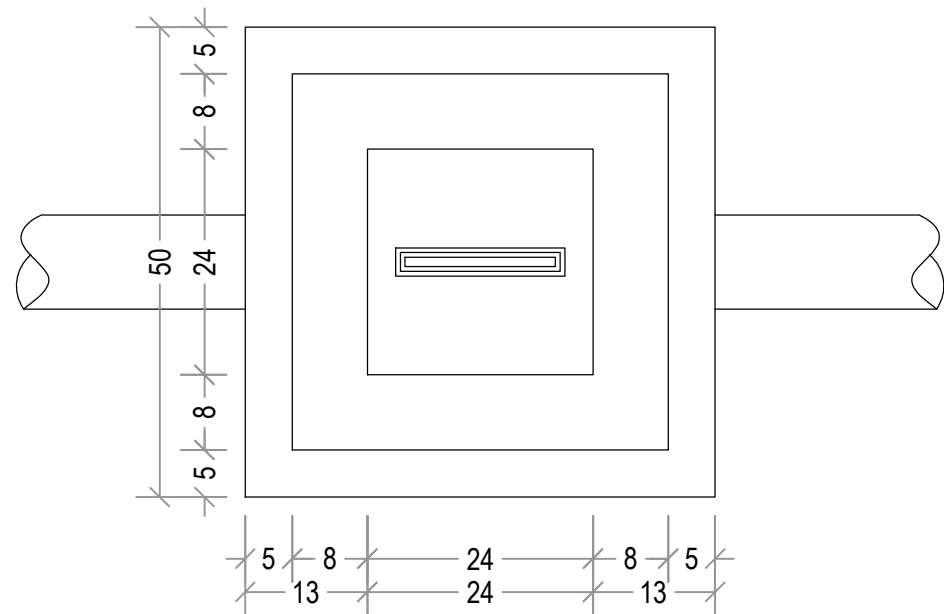

DETAIL BAK KONTROL
 SKALA 1 : 8

LEGENDA

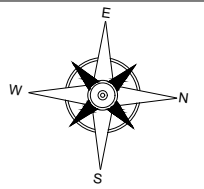

PEKERJAAN

PEMBANGUNAN USB
 SMK NEGERI 1 PADANG BOLAK

DIPERIKSA / DISETUJUI
 Kuasa Pengguna Anggaran (KPA)
 Cabang Dinas Pendidikan Gunung Tua

HENDRA EDISA PUTRA, AP,MM
 NIP. 19770403 199612 1 001

DITETAPKAN

Pejabat Pembuat Komitmen (PPK)
 Cabang Dinas Pendidikan
 Gunung Tua
 Dinas Pendidikan Provinsi Sumatera Utara

MARIONO, S.Sos, MM
 NIP. 19710811 199303 1 002

DIKETAHUI

Wakil Direktur
CV. SINERGI OPTIMA KONSULTAN

SENJA WULAN PUTRI

DIBUAT

KONSULTAN PERENCANA
CV. SINERGI OPTIMA KONSULTAN

TUTI OKTAVIANITA, ST
 Team Leader



NAMA GAMBAR SKALA

UKURAN TAMPAK DEPAN
 DETAIL PEMBESIAN 1 : 100

DIGAMBAR :

DANIEL LUMBAN TOBING
 Draftman

LOKASI NO. LEMBAR JLH LEMBAR

Kec. Padang Bolak - 78

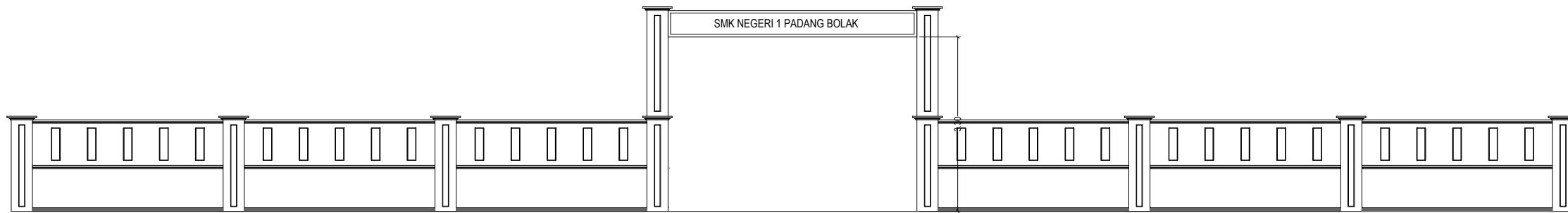

TAMPAK DEPAN
 SKALA 1 : 100

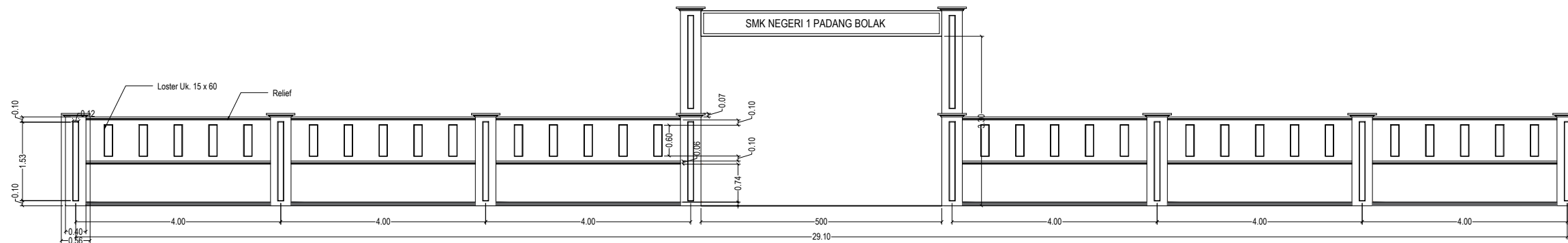

UKURAN
 SKALA 1 : 100

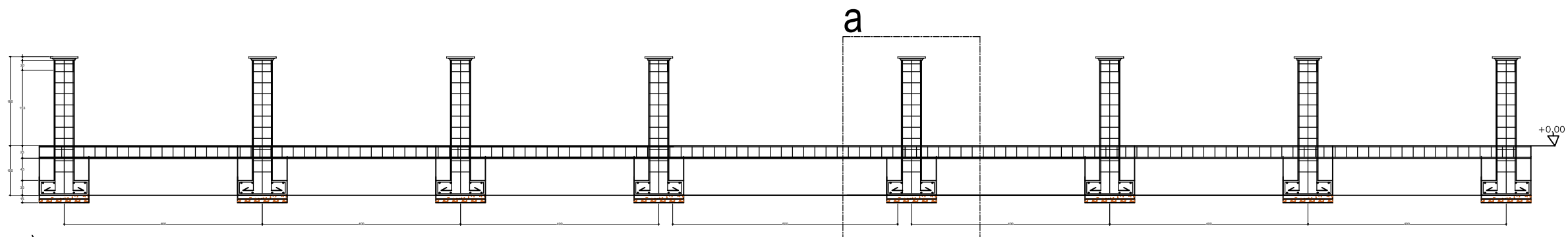

DETAIL PEMBESIAN
 SKALA 1 : 100

LEGENDA

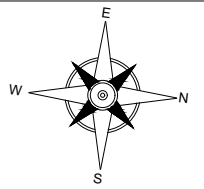

PEKERJAAN

PEMBANGUNAN USB
 SMK NEGERI 1 PADANG BOLAK

DIPERIKSA / DISETUJUI
 Kuasa Pengguna Anggaran (KPA)
 Cabang Dinas Pendidikan Gunung Tua

HENDRA EDISA PUTRA, AP,MM
 NIP. 19770403 199612 1 001

DITETAPKAN

Pejabat Pembuat Komitmen (PPK)
 Cabang Dinas Pendidikan
 Gunung Tua
 Dinas Pendidikan Provinsi Sumatera Utara

MARIONO, S.Sos, MM
 NIP. 19710811 199303 1 002

DIKETAHUI

Wakil Direktur
CV. SINERGI OPTIMA KONSULTAN

SENJA WULAN PUTRI

DIBUAT

KONSULTAN PERENCANA
CV. SINERGI OPTIMA KONSULTAN

TUTI OKTAVIANITA, ST
 Team Leader



NAMA GAMBAR	SKALA
POTONGAN II POTONGAN IV	1 : 25

DIGAMBAR :

DANIEL LUMBAN TOBING Drafman		
LOKASI	NO. LEMBAR	JLH LEMBAR
Kec. Padang Bolak	-	78

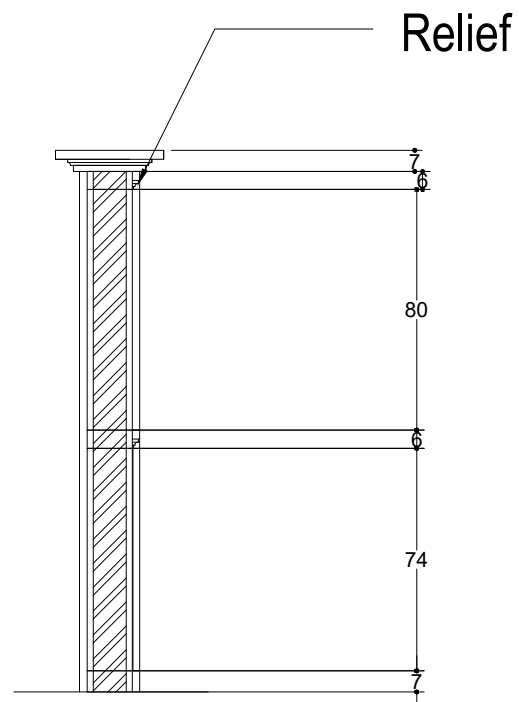

POTONGAN II

SKALA 1 : 25

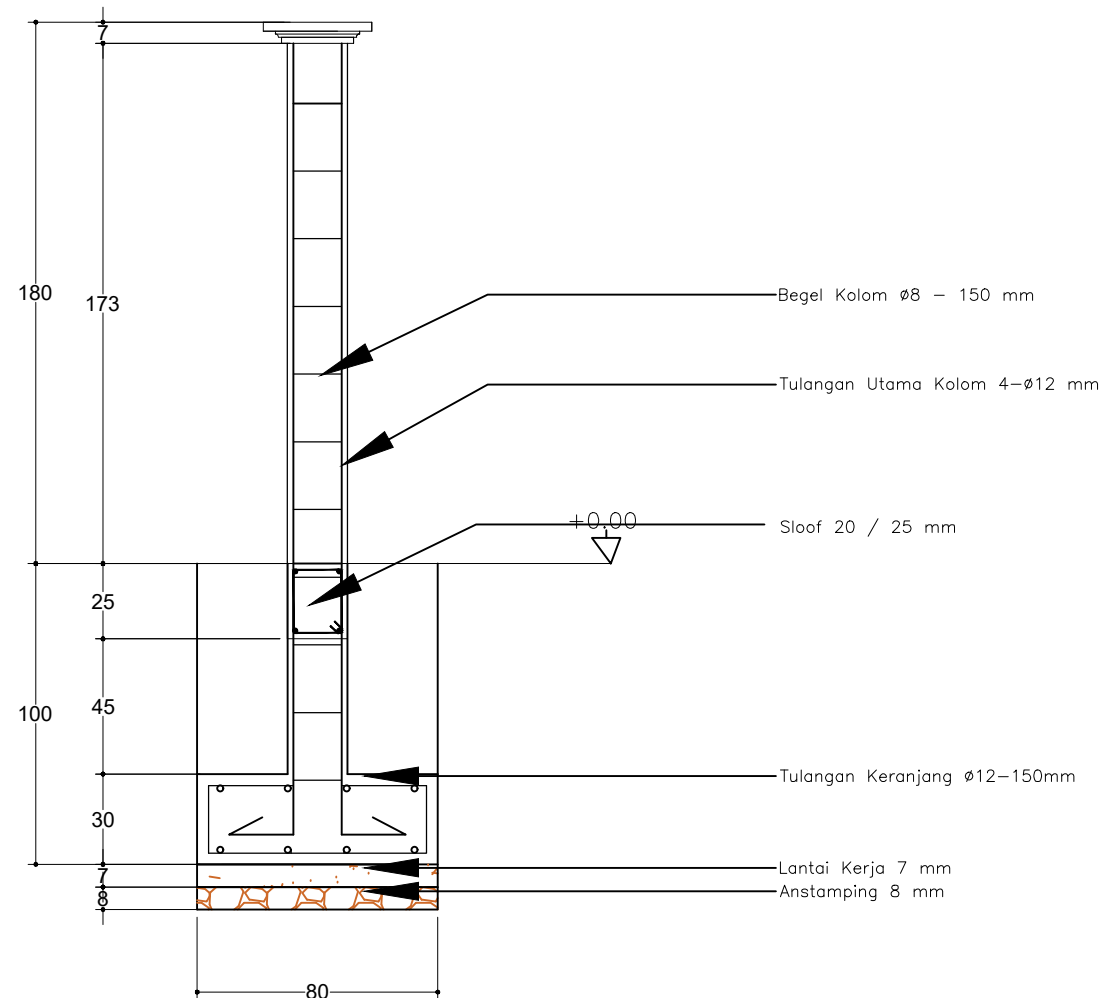

POTONGAN IV

SKALA 1 : 25

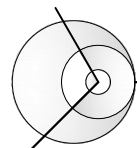
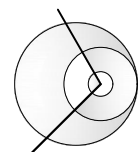

a

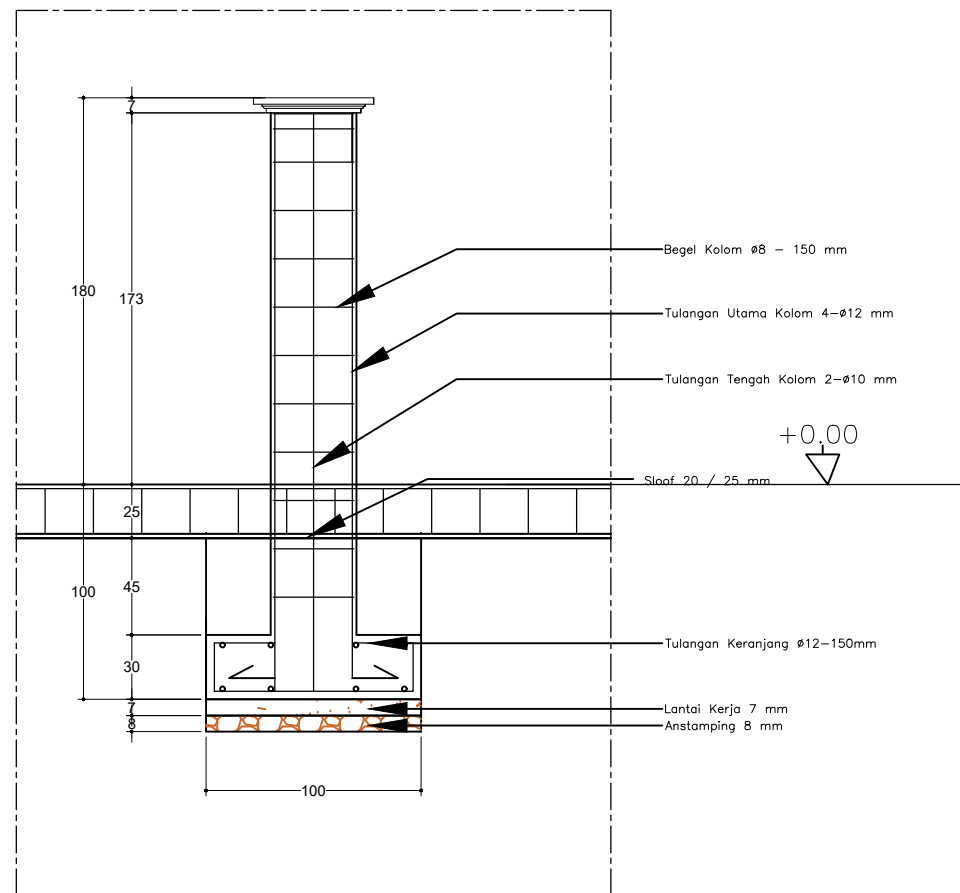

SECTION A
SKALA 1 : 35

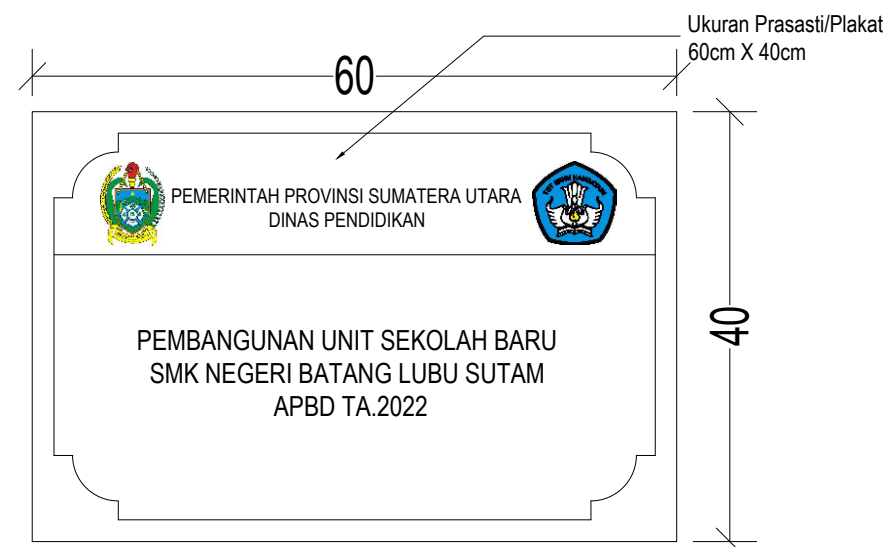

PLAKAT
SKALA 1 : 35

LEGENDA

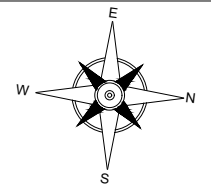

PEKERJAAN

PEMBANGUNAN USB
SMK NEGERI 1 PADANG BOLAK

DIPERIKSA / DISETUJUI
Kuasa Pengguna Anggaran (KPA)
Cabang Dinas Pendidikan Gunung Tua

HENDRA EDISA PUTRA, AP,MM
NIP. 19770403 199612 1 001

DITETAPKAN

Pejabat Pembuat Komitmen (PPK)
Cabang Dinas Pendidikan
Gunung Tua
Dinas Pendidikan Provinsi Sumatra Utara

MARIONO, S.Sos, MM
NIP. 19710811 199303 1 002

DIKETAHUI

Wakil Direktur
CV. SINERGI OPTIMA KONSULTAN

SENJA WULAN PUTRI

DIBUAT

KONSULTAN PERENCANA
CV. SINERGI OPTIMA KONSULTAN

TUTI OKTAVIANITA, ST
Team Leader



NAMA GAMBAR	SKALA
SECTION A PLAKAT	1 : 35

DIGAMBAR :

DANIEL LUMBAN TOBING Drafman	
LOKASI	NO. LEMBAR
Kec. Padang Bolak	-
	JLH LEMBAR
	78