



# PEMERINTAH PROVINSI SUMATERA UTARA

## DINAS PENDIDIKAN

JL. TEUKU CIK DITIRO NO. 1-D, MEDAN

EMAIL : DISDIK@SUMUTPROV.GO.ID:TELP/FAX: 061 - 4537828

MEDAN



## RENCANA REVITALISASI

### SMK NEGERI 14 MEDAN

Karya Dalam No.26, Karang Berombak, Kec. Medan Bar  
Kota Medan  
Sumatera Utara



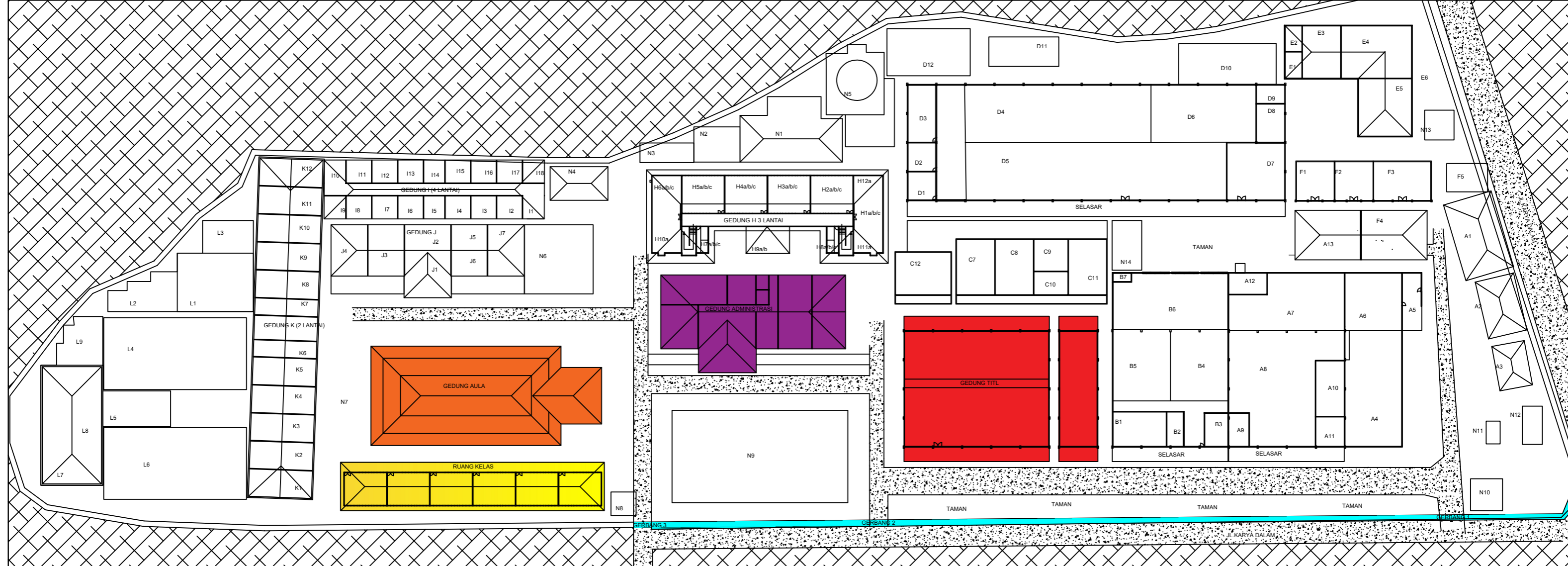

KODE RUANG/AREA	KETERANGAN
A	KOMPLEKS TEKNIK KONSTRUKSI PROPERTI
A1	STUDIO GAMBAR MANUAL
A2	STUDIO/LAB AUTOCAD
A3	RUANG TOOLMAN DPB
A4	RUANG PRAKTEK BKP
A5	GALERI PRODUK SISWA
A6	KANTOR JURUSAN
A7	RUANG BAHAN PRAKTEK
A8	RUANG MESIN PRAKTEK
A9	RUANG TEORI BKP
A10	RUANG TOOLMAN BKP
A11	GUDANG ALAT
A12	RUANG TEORI DPB
A13	RUANG PRAKTEK DPB

KODE RUANG/AREA	KETERANGAN
E	TEKNIK SEPEDA MOTOR
E1	RUANG TOOLMAN
E2	RUANG ALAT/BAHAN
E3	RUANG TEORI
E4	RUANG PRAKTEK
E5	RUANG TEORI
E6	SERVIS AREA

KODE RUANG/AREA	KETERANGAN
F	TEKNIK BODY OTOMOTIF
F1	RUANG TEORI
F2	RUANG TEORI
F3	RUANG PRAKTEK
F4	RUANG PRAKTEK
F5	RUANG TOOLMAN

KODE RUANG/AREA	KETERANGAN
G	AREA GEDUNG ADMINISTRASI
G1	TATA USAHA
G2	RUANG RAPAT KURIULUM
G3	RUANG WAKA KURIKULUM
G4	PANTRY
G5	TOILET
G6	LOBBY
G7	RUANG KEPALA SEKOLAH
G8	PERPUSTAKAAN
G9	RUANG KONFRENSI
G10	RUANG WAKA HUBUNGAN INDUSTRI

KODE RUANG/AREA	KETERANGAN	KODE RUANG/AREA	KETERANGAN
K	ASRAMA PUTRI	LANTAI 1	RUANG KELAS
LANTAI 1	RUANG KELAS	K1	RUANG KELAS PERHOTELAN
K1	RUANG KELAS PERHOTELAN	K2	RUANG KELAS PERHOTELAN
K2	RUANG KELAS PERHOTELAN	K3	RUANG KELAS PERHOTELAN
K3	RUANG KELAS PERHOTELAN	K4	RUANG KELAS PERHOTELAN
K4	RUANG KELAS PERHOTELAN	K5	UKS
K5	UKS	K6	TANGGA
K6	TANGGA	K7	RUANG KELAS PERHOTELAN
K7	RUANG KELAS PERHOTELAN	K8	RUANG KELAS PERHOTELAN
K8	RUANG KELAS PERHOTELAN	K9	KAMAR ASRAMA LAMA
K9	KAMAR ASRAMA LAMA	K10	KAMAR ASRAMA LAMA
K10	KAMAR ASRAMA LAMA	K11	KAMAR ASRAMA LAMA
K11	KAMAR ASRAMA LAMA	K12	KAMAR ASRAMA LAMA
K12	KAMAR ASRAMA LAMA		

KODE RUANG/AREA	KETERANGAN
H	GEDUNG TKJ 3 LANTAI
a	POSISI LANTAI 1
H1	RUANG INVENTARIS
H2	RUANG DAPODIK
H3	RUANG KELAS
H4	RUANG KELAS
H5	RUANG KELAS
H6	RUANG BP
H7	TOILET
H8	TOILET
H9	RUANG TUNGGU
H10	RUANG WAKA SARPRAS
H11	RUANG WAKA KESISWAAN
H12	RUANG BKK

KODE RUANG/AREA	KETERANGAN
b	POSISI LANTAI 2
H1	LAB TKJ1
H2	KANTOR JURUSAN
H3	LAB TKJ2
H4	LAB RPL1
H5	LAB RPL2
H6	LAB MULTIMEDIA
H7	TOILET
H8	TOILET
H9	RUANG TOOLMAN

KODE RUANG/AREA	KETERANGAN	KODE RUANG/AREA	KETERANGAN
I	GEDUNG ASRAMA PUTRA 4 LANTAI	I10	GUDANG
LANTAI 1	KANTOR JURUSAN DAN KAMAR HOTEL PRAKTEK LT2-LT4 KAMAR LAMA ASRAMA PUTRA	I11	KAMAR ASRAMA
I1	LOBBY	I12	KAMAR ASRAMA
I2	KANTOR JURUSAN PARIWISATA & PERHOTELAN	I13	KAMAR ASRAMA
I3	KAMAR HOTEL PRAKTEK	I14	KAMAR ASRAMA
I4	KAMAR HOTEL PRAKTEK	I15	KAMAR ASRAMA
I5	KAMAR HOTEL PRAKTEK	I16	KAMAR ASRAMA
I6	KAMAR HOTEL PRAKTEK	I17	KAMAR ASRAMA
I7	KAMAR HOTEL PRAKTEK	I18	KAMAR ASRAMA
I8	KAMAR HOTEL PRAKTEK		
I9	KAMAR HOTEL PRAKTEK		

KODE RUANG/AREA	KETERANGAN
c	POSISI LANTAI 3
H1	RUANG IBADAH KRISTEN
H2	RUANG TEORI
H3	RUANG TEORI
H4	RUANG TEORI
H5	RUANG TEORI
H6	LAB BAHASA
H7	TOILET
H8	TOILET

KODE RUANG/AREA	KETERANGAN
J	GEDUNG TEKNIK ELEKTRONIKA INDUSTRI
J1	LOBBY
J2	KANTOR JURUSAN
J3	RUANG KOMPUTER
J4	RUANG PRAKTEK
J5	RUANG TOOLMAN
J6	RUANG PERALATAN
J7	RUANG TEORI

KODE RUANG/AREA	KETERANGAN
M	GEDUNG KELAS LAMA
M1	RUANG KELAS
M2	RUANG KELAS
M3	RUANG KELAS
M4	RUANG KELAS
M5	RUANG KELAS
M6	RUANG KELAS

KODE RUANG/AREA	KETERANGAN
N	SARANA LAINNYA
N1	KANTIN
N2	RUMAH PENJAGA SEKOLAH
N3	TAMAN LITERASI
N4	KANTOR UNIT PRODUKSI
N5	MUSHOLLA
N6	KANTOR GURU
N7	AULA
N8	POS SECURITY
N9	LAPANGAN UPACARA/ OLAH RAGA
N10	POS SECURITY
N11	POMPA AIR
N12	GARDU PEMBANTU PLN
N13	BAK SAMPAH
N14	RUANG GENSET

KODE RUANG/AREA	KETERANGAN
B	AREA TEKNIK KENDARAAN RINGAN
B1	RUANG TEORI TKR
B2	RUANG TOOLMAN TKR
B3	KANTOR JURUSAN
B4	RUANG PRAKTEK KEJURIKAN
B5	RUANG PRAKTEK ENGINE
B6	RUANG PRAKTEK RODA & SUSPENSI
B7	KAMAR MANDI

KODE RUANG/AREA	KETERANGAN
C	AREA TEKNIK INSTALASI TENAGA LISTRIK
C1	RUANG PRAKTEK TITL
C2	KANTOR JURUSAN
C3	RUANG PRAKTEK TITL
C4	RUANG TEORI TITL
C5	RUANG TOOLMAN
C6	RUANG TEORI TITL
C7	RUANG PRAKTEK TITL
C8	RUANG PRAKTEK TITL
C9	GUDANG BAHAN
C10	RUANG PERALATAN
C11	RUANG PRAKTEK TITL
C12	RUANG PLC
C13	RUANG KOMPUTER

KODE RUANG/AREA	KETERANGAN
D	AREA TEKNIK PENGOLAHAN LOGAM
D1	KANTOR JURUSAN
D2	RUANG TOOLMAN PERMESINAN
D3	RUANG TEORI PERMESINAN
D4	RUANG PRAKTEK CNC
D5	RUANG PRAKTEK MILING/BUBUT
D6	RUANG PRAKTEK PENGLASAN
D7	RUANG TEORI PENGLASAN
D8	RUANG TOOLMAN PENGLASAN
D9	RUANG BAHAN
D10	RUANG GAMBAR CAD/CAM
D11	KAMAR MANDI
D12	GUDANG

KODE RUANG/AREA	KETERANGAN
L	AREA BELAKANG
L1	RUANG OLAH RAGA INDOOR
L2	KANTIN
L3	GUDANG
L4	LAPANGAN FUTSAL
L5	RUANG ALAT OLAH RAGA
L6	LAPANGAN BASKET
L7	KAMAR MANDI
L8	RUANG RAPAT
L9	AREA TERBUKA

**SITEPLAN SMKN 14 MEDAN**  
skala 1:875



**LEGENDA**

**PEKERJAAN**

**REVITALISASI  
 SMK NEGERI 14 MEDAN**

**DIPERIKSA / DISETUJUI**

Kuasa Pengguna Anggaran (KPA)  
 Cabang Dinas Pendidikan  
 Medan Selatan

Dinas Pendidikan Provinsi Sumatera Utara

Drs. Ramadhan Zuhri Bintang, M.AP  
 NIP.19661223 198603 1 003

**DITETAPKAN**

Pejabat Pembuat Komitmen (PPK)  
 Cabang Dinas Pendidikan  
 Medan Selatan

Dinas Pendidikan Provinsi Sumatera Utara

Roni Fredi Halomoan Pasaribu  
 NIP. 19870121 200604 1 006

**DIKETAHUI**

Direktur  
 CV. WAHANA INSPIRASI BERSAMA

**PANGIHUTAN SITUMORANG**

**DIBUAT**

KONSULTAN PERENCANA  
 CV. WAHANA INSPIRASI BERSAMA

AMRI  
 Team Leader



NAMA GAMBAR SKALA

DENAH EKSTING DAN RENCANA 1 : 175

**DIGAMBAR :**

Boima  
 Draftmen

LOKASI NO. LEMBAR JLH LEMBAR

Kec. Medan Selatan 1 17

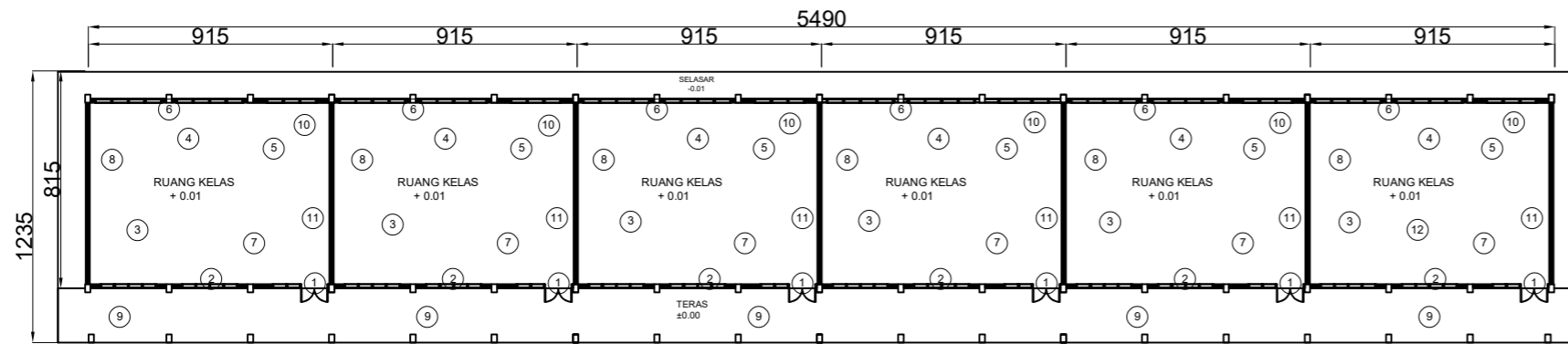

**KETERANGAN:**

- ① GANTI KUSEN DAN DAUN PINTU.
- ⑥ PENAMBAHAN STRUKTUR KOLOM UNTUK 6 KELAS
- ⑪ INSTALASI ULANG LISTRIK.
- ② GANTI JENDELA.
- ⑦ PENAMBAHAN RING BALOK UNTUK 6 KELAS
- ⑫ PENAMBAHAN RUANG KELAS BARU
- ③ GANTI KERAMIK.
- ⑧ PENAMBAHAN ELEVASI.
- ④ GANTI ATAP.
- ⑨ PENAMBAHAN TIMBUNAN 30 CM.
- ⑤ GANTI PLAFOND.
- ⑩ PENAMBAHAN DINDING BATU SETINGGI 1 METER.

**DENAH EXISTING RUANG KELAS**  
 Skala 1 : 175

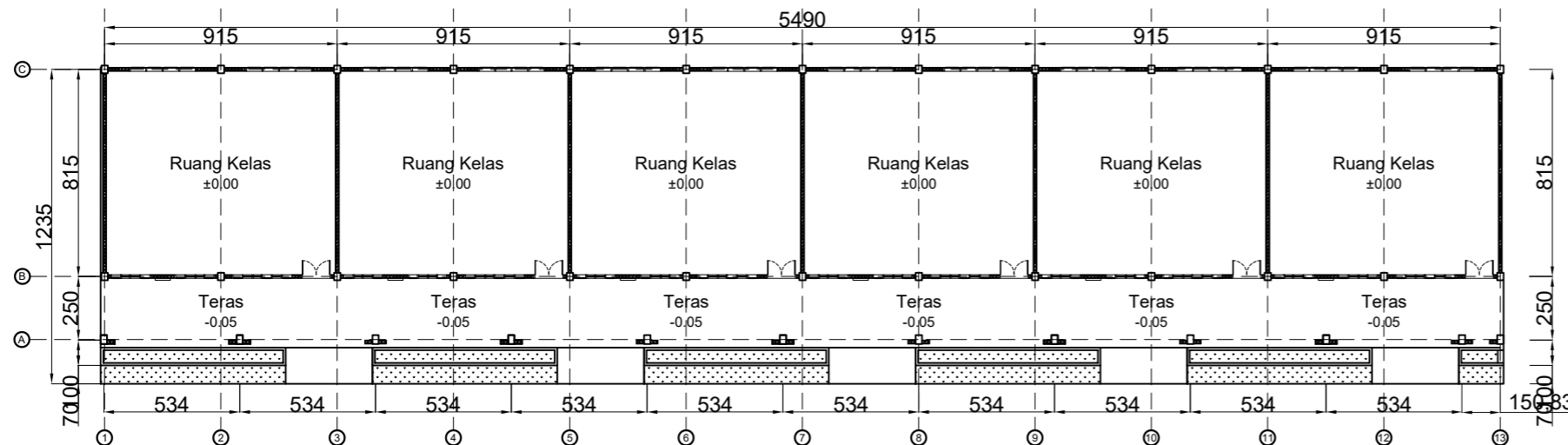

**DENAH RENCANA RUANG KELAS**  
 Skala 1 : 175

**LEGENDA**

**PEKERJAAN**

**REVITALISASI  
 SMK NEGERI 14 MEDAN**

DIPERIKSA / DISETUJUI  
 Kuasa Pengguna Anggaran (KPA)  
 Cabang Dinas Pendidikan  
 Medan Selatan  
 Dinas Pendidikan Provinsi Sumatera Utara

Drs. Ramadhan Zuhri Bintang, M.AP  
 NIP.19661223 198603 1 003

**DITETAPKAN**

Pejabat Pembuat Komitmen (PPK)  
 Cabang Dinas Pendidikan  
 Medan Selatan  
 Dinas Pendidikan Provinsi Sumatera Utara

Roni Fredi Halomoan Pasaribu  
 NIP. 19870121 200604 1 006

**DIKETAHUI**

Direktur  
 CV. WAHANA INSPIRASI BERSAMA

**PANGIHUTAN SITUMORANG**

**DIBUAT**

KONSULTAN PERENCANA  
 CV. WAHANA INSPIRASI BERSAMA

AMRI  
 Team Leader



NAMA GAMBAR SKALA

TAMPAK EKSISTING DAN RENCANA 1 : 175

**DIGAMBAR :**

Boima  
 Draftmen

LOKASI NO. LEMBAR JLH LEMBAR

Kec. Medan Selatan 2 17

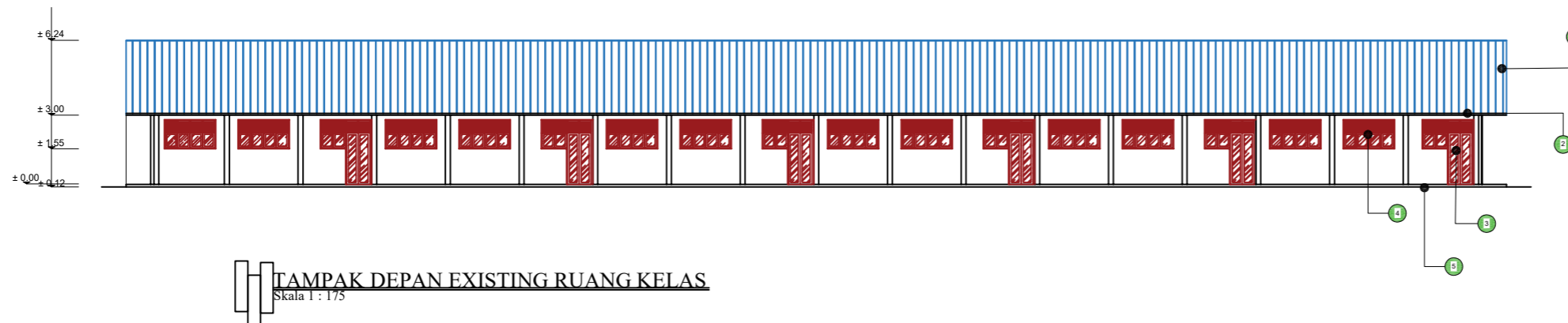

**TAMPAK DEPAN EXISTING RUANG KELAS**  
 Skala 1 : 175

**KETERANGAN :**

- 1 BONGKAR PENUTUP ATAP EXSISTING GANTI MATERIAL BARU DARI SPANDEK KE MULTIROOM
- 2 DINDING BATA EXSISTING DI NAIK MENJADI 1 M
- 3 BONGKAR PINTU EXSISTING GANTI MATERIAL BARU
- 4 BONGKAR JENDELA EXSISTING GANTI MATERIAL BARU
- 5 PENAMBAHAN TIMBUNAN 30 CM

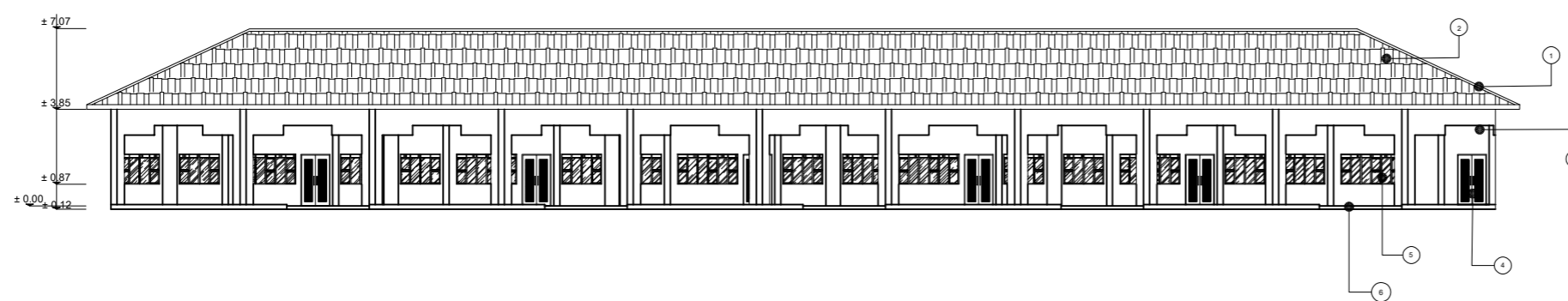

**TAMPAK DEPAN RENCANA**  
 Skala 1 : 175

**KETERANGAN :**

- 1 PASANG RABUNG SPANDEK 0.35
- 2 PASANG ATAP SPANDEK MULTIROOM MATERIAL BARU
- 3 DINDING BATA TERAS DEPAN BENTUK SESUAI GAMBAR RENCANA
- 4 PASANG PINTU BARU LIHAT GAMBAR RENCANA
- 5 PASANG JENDELA BARU LIHAT GAMBAR RENCANA
- 6 PENAMBAHAN TIMBUNAN 30 cm + PEMADATAN

**LEGENDA**

**PEKERJAAN**

**REVITALISASI  
 SMK NEGERI 14 MEDAN**

**DIPERIKSA / DISETUJUI**

Kuasa Pengguna Anggaran (KPA)  
 Cabang Dinas Pendidikan  
 Medan Selatan  
 Dinas Pendidikan Provinsi Sumatera Utara

Drs. Ramadhan Zuhri Bintang, M.AP  
 NIP.19661223 198603 1 003

**DITETAPKAN**

Pejabat Pembuat Komitmen (PPK)  
 Cabang Dinas Pendidikan  
 Medan Selatan  
 Dinas Pendidikan Provinsi Sumatera Utara

Roni Fredi Halomoan Pasaribu  
 NIP. 19870121 200604 1 006

**DIKETAHUI**

Direktur  
 CV. WAHANA INSPIRASI BERSAMA

**PANGIHUTAN SITUMORANG**

**DIBUAT**

KONSULTAN PERENCANA  
 CV. WAHANA INSPIRASI BERSAMA

AMRI  
 Team Leader



NAMA GAMBAR SKALA

TAMPAK EKSISTING DAN RENCANA 1 : 175

**DIGAMBAR :**

Boima  
 Draftmen

LOKASI NO. LEMBAR JLH LEMBAR

Kec. Medan Selatan 3 17

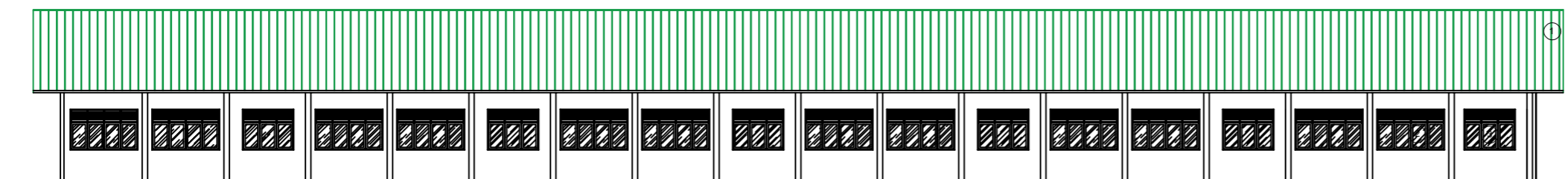

- ① GANTI PENUTUP ATAP DARI SPANDEK KE MULTIROOM
- ② BONGKAR JENDELA BELAKANG
- ③ BONGKAR JENDELA BELAKANG

**TAMPAK BELAKANG EXISTING RUANG KELAS**  
 Skala 1 : 175

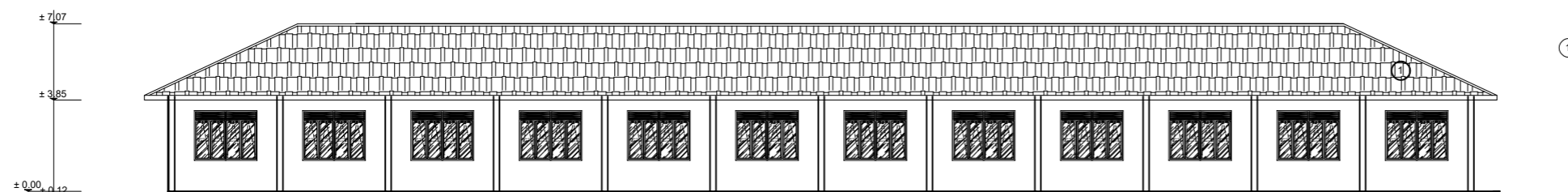

- ① PASANG ATAP SPANDEK MULTIROOM MATERIAL BARU

**TAMPAK RENCANA BELAKANG**  
 Skala 1 : 175

**LEGENDA**

PEKERJAAN

REVITALISASI  
**SMK NEGERI 14 MEDAN**

DIPERIKSA / DISETUJUI  
 Kuasa Pengguna Anggaran (KPA)  
 Cabang Dinas Pendidikan  
 Medan Selatan  
 Dinas Pendidikan Provinsi Sumatera Utara

Drs. Ramadhan Zuhri Bintang, M.AP  
 NIP. 19661223 198603 1 003

DITETAPKAN

Pejabat Pembuat Komitmen (PPK)  
 Cabang Dinas Pendidikan  
 Medan Selatan  
 Dinas Pendidikan Provinsi Sumatera Utara

Roni Fredi Halomoan Pasaribu  
 NIP. 19870121 200604 1 006

DIKETAHUI

Direktur  
 CV. WAHANA INSPIRASI BERSAMA

PANGIHUTAN SITUMORANG

DIBUAT

KONSULTAN PERENCANA  
 CV. WAHANA INSPIRASI BERSAMA

AMRI  
 Team Leader



NAMA GAMBAR SKALA

TAMPAK EKSISTING 1 : 100

DIGAMBAR :

Boima  
 Draftmen

LOKASI NO. LEMBAR JLH LEMBAR

Kec. Medan Selatan 4 17

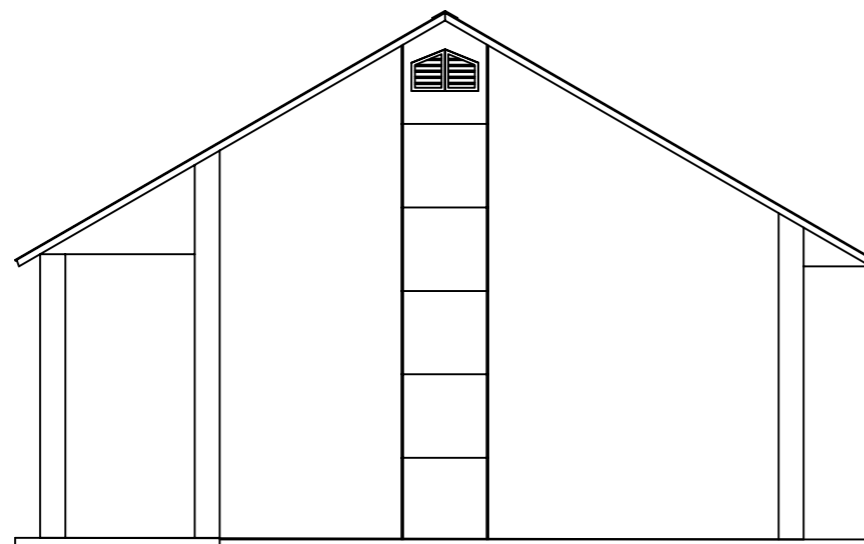

TAMPAK SAMPING KIRI EXISTING RUANG KELAS  
 Skala 1 : 100

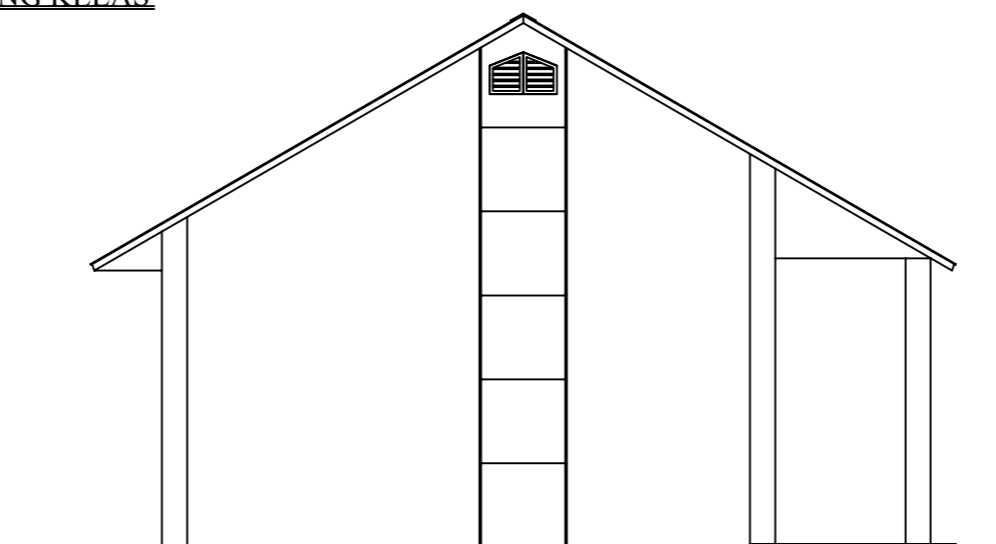

TAMPAK SAMPING KANAN EXISTING RUANG KELAS  
 Skala 1 : 100

**LEGENDA**

PEKERJAAN

REVITALISASI  
**SMK NEGERI 14 MEDAN**

DIPERIKSA / DISETUJUI

Kuasa Pengguna Anggaran (KPA)  
 Cabang Dinas Pendidikan  
 Medan Selatan  
 Dinas Pendidikan Provinsi Sumatera Utara

Drs. Ramadhan Zuhri Bintang, M.AP  
 NIP.19661223 198603 1 003

DITETAPKAN

Pejabat Pembuat Komitmen (PPK)  
 Cabang Dinas Pendidikan  
 Medan Selatan  
 Dinas Pendidikan Provinsi Sumatera Utara

Roni Fredi Halomoan Pasaribu  
 NIP. 19870121 200604 1 006

DIKETAHUI

Direktur  
 CV. WAHANA INSPIRASI BERSAMA

PANGIHUTAN SITUMORANG

DIBUAT

KONSULTAN PERENCANA  
 CV. WAHANA INSPIRASI BERSAMA

AMRI  
 Team Leader

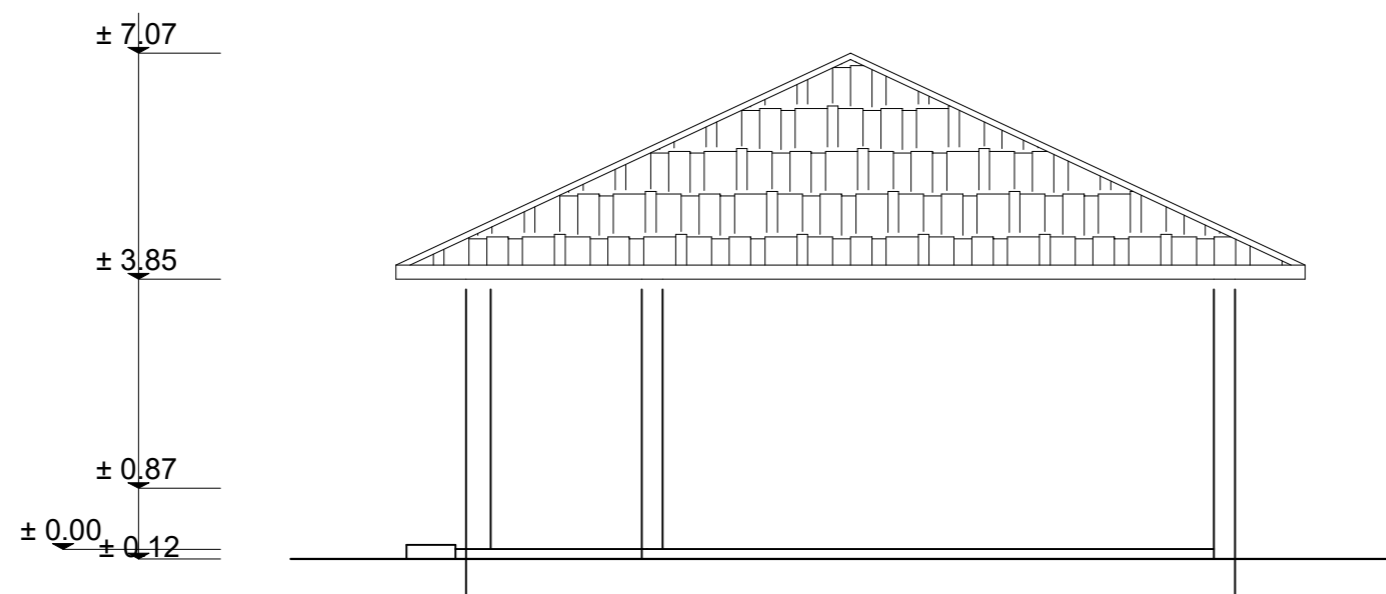
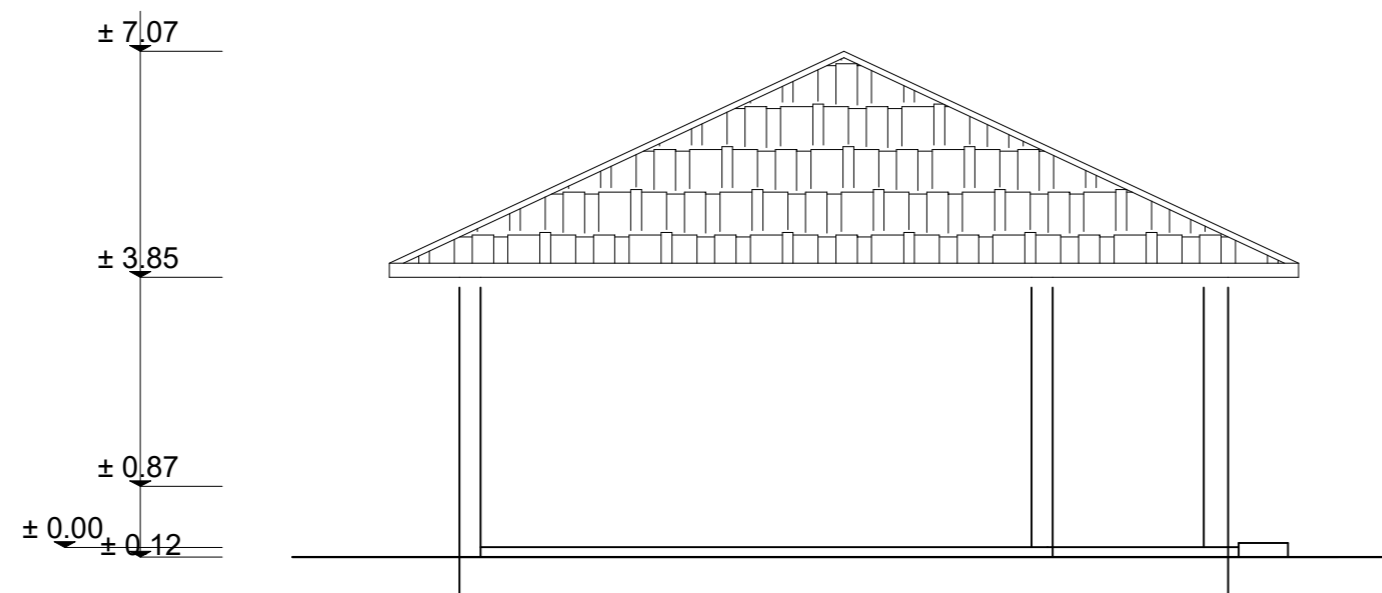

**Tampak Rencana Samping Kanan dan Kiri**  
 Skala 1 : 120

NAMA GAMBAR	SKALA
-------------	-------

<b>TAMPAK RENCANA</b>	<b>1 : 100</b>
-----------------------	----------------

DIGAMBAR :

Boima Draftmen		
-------------------	--	--

LOKASI	NO. LEMBAR	JLH LEMBAR
--------	------------	------------

Kec. Medan Selatan	<b>5</b>	<b>17</b>
-----------------------	----------	-----------



**LEGENDA**

PEKERJAAN

REVITALISASI  
**SMK NEGERI 14 MEDAN**

DIPERIKSA / DISETUJUI  
 Kuasa Pengguna Anggaran (KPA)  
 Cabang Dinas Pendidikan  
 Medan Selatan  
 Dinas Pendidikan Provinsi Sumatera Utara

Drs. Ramadhan Zuhri Bintang, M.AP  
 NIP.19661223 198603 1 003

DITETAPKAN

Pejabat Pembuat Komitmen (PPK)  
 Cabang Dinas Pendidikan  
 Medan Selatan  
 Dinas Pendidikan Provinsi Sumatera Utara

Roni Fredi Halomoan Pasaribu  
 NIP. 19870121 200604 1 006

DIKETAHUI

Direktur  
 CV. WAHANA INSPIRASI BERSAMA

PANGIHUTAN SITUMORANG

DIBUAT

KONSULTAN PERENCANA  
 CV. WAHANA INSPIRASI BERSAMA

AMRI  
 Team Leader



NAMA GAMBAR SKALA

POTONGAN A-A 1 : 250

DIGAMBAR :

Boima  
 Draftmen

LOKASI NO. LEMBAR JLH LEMBAR

Kec. Medan Selatan 6 17

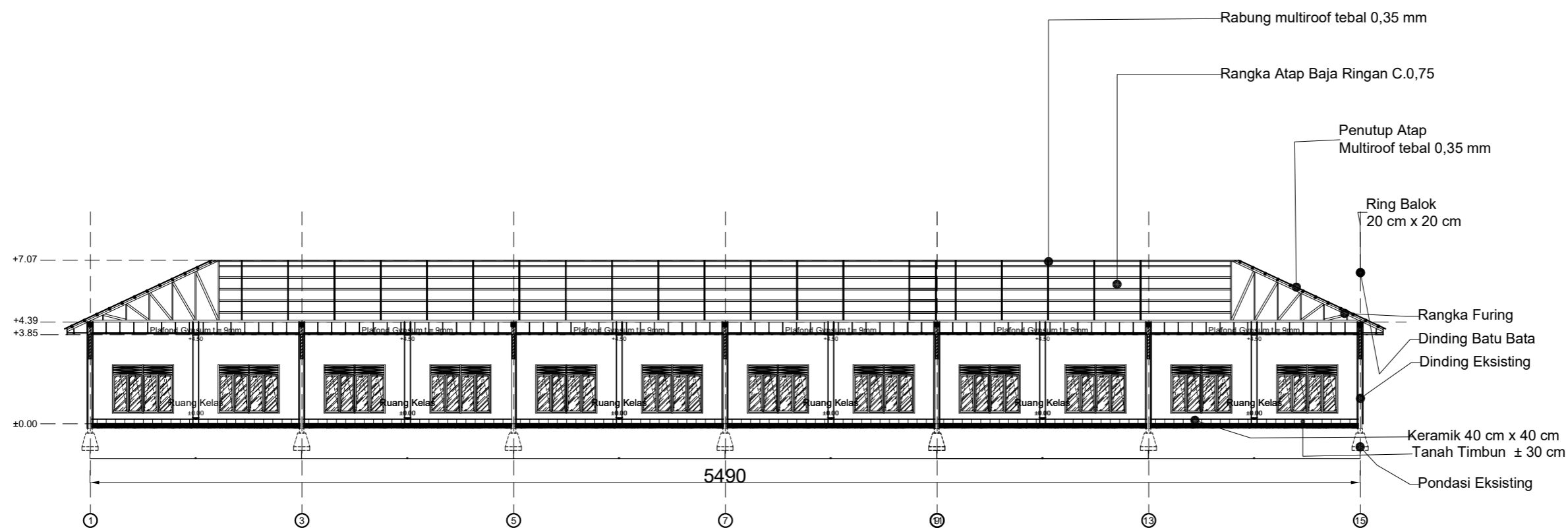

**Potongan rencana A-A**  
 Skala 1 : 250

**LEGENDA**

PEKERJAAN

REVITALISASI  
**SMK NEGERI 14 MEDAN**

DIPERIKSA / DISETUJUI

Kuasa Pengguna Anggaran (KPA)  
 Cabang Dinas Pendidikan  
 Medan Selatan  
 Dinas Pendidikan Provinsi Sumatera Utara

Drs. Ramadhan Zuhri Bintang, M.AP  
 NIP.19661223 198603 1 003

DITETAPKAN

Pejabat Pembuat Komitmen (PPK)  
 Cabang Dinas Pendidikan  
 Medan Selatan  
 Dinas Pendidikan Provinsi Sumatera Utara

Roni Fredi Halomoan Pasaribu  
 NIP. 19870121 200604 1 006

DIKETAHUI

Direktur  
 CV. WAHANA INSPIRASI BERSAMA

PANGIHUTAN SITUMORANG

DIBUAT

KONSULTAN PERENCANA  
 CV. WAHANA INSPIRASI BERSAMA

AMRI  
 Team Leader

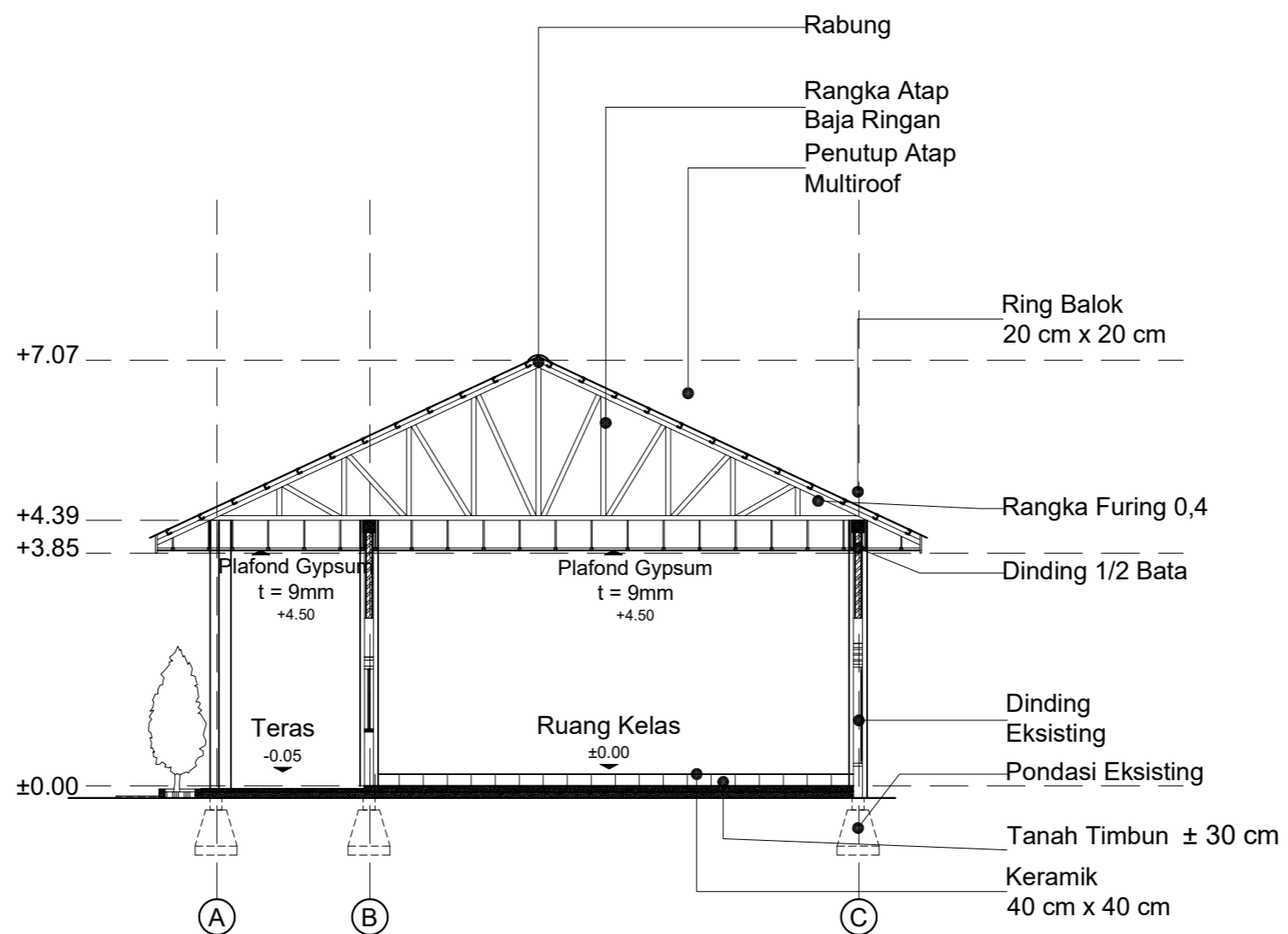

**Potongan B-B**  
 Skala 1 : 100

NAMA GAMBAR SKALA

POTONGAN B-B 1 : 100

DIGAMBAR :

Boima  
 Draftmen

LOKASI NO. LEMBAR JLH LEMBAR

Kec. Medan Selatan 5 17

**LEGENDA**

**PEKERJAAN**

**REVITALISASI  
 SMK NEGERI 14 MEDAN**

DIPERIKSA / DISETUJUI  
 Kuasa Pengguna Anggaran (KPA)  
 Cabang Dinas Pendidikan  
 Medan Selatan  
 Dinas Pendidikan Provinsi Sumatera Utara

Drs. Ramadhan Zuhri Bintang, M.AP  
 NIP.19661223 198603 1 003

**DITETAPKAN**

Pejabat Pembuat Komitmen (PPK)  
 Cabang Dinas Pendidikan  
 Medan Selatan  
 Dinas Pendidikan Provinsi Sumatera Utara

Roni Fredi Halomoan Pasaribu  
 NIP. 19870121 200604 1 006

**DIKETAHUI**

Direktur  
 CV. WAHANA INSPIRASI BERSAMA

**PANGIHUTAN SITUMORANG**

**DIBUAT**

KONSULTAN PERENCANA  
 CV. WAHANA INSPIRASI BERSAMA

AMRI  
 Team Leader



NAMA GAMBAR SKALA

DENAH RENCANA KERAMIK DAN PLAFOND 1 : 250

**DIGAMBAR :**

Boima  
 Draftmen

LOKASI NO. LEMBAR JLH LEMBAR

Kec. Medan Selatan 8 17

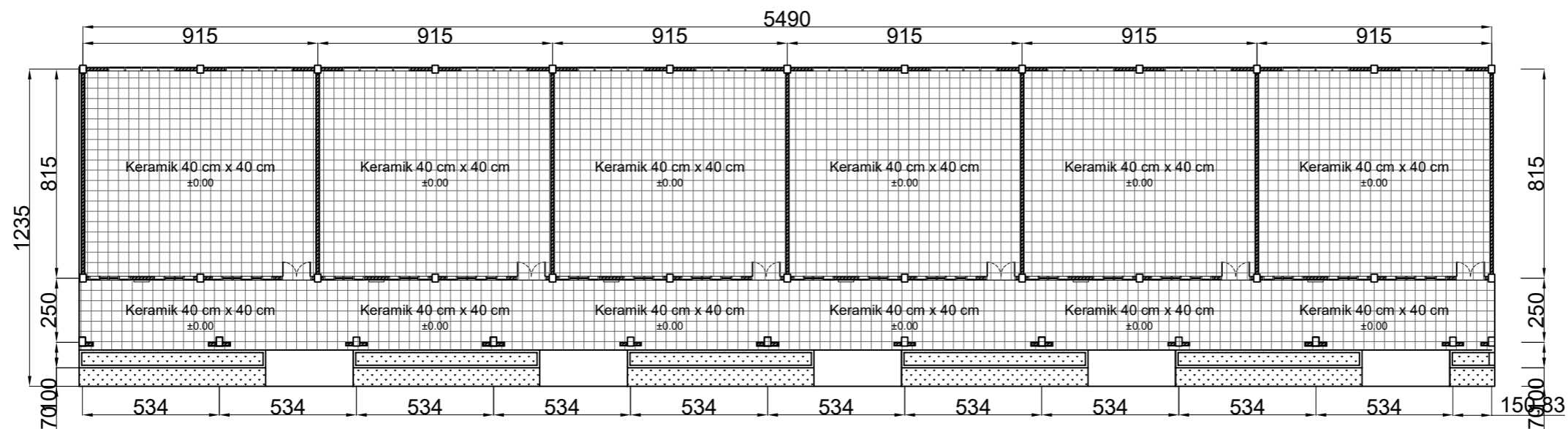

**Denah Rencana Keramik**  
 Skala 1 : 250

**LEGENDA**

PEKERJAAN

REVITALISASI  
**SMK NEGERI 14 MEDAN**

DIPERIKSA / DISETUJUI  
 Kuasa Pengguna Anggaran (KPA)  
 Cabang Dinas Pendidikan  
 Medan Selatan  
 Dinas Pendidikan Provinsi Sumatera Utara

Drs. Ramadhan Zuhri Bintang, M.AP  
 NIP.19661223 198603 1 003

DITETAPKAN

Pejabat Pembuat Komitmen (PPK)  
 Cabang Dinas Pendidikan  
 Medan Selatan  
 Dinas Pendidikan Provinsi Sumatera Utara

Roni Fredi Halomoan Pasaribu  
 NIP. 19870121 200604 1 006

DIKETAHUI

Direktur  
 CV. WAHANA INSPIRASI BERSAMA

PANGIHUTAN SITUMORANG

DIBUAT

KONSULTAN PERENCANA  
 CV. WAHANA INSPIRASI BERSAMA

AMRI  
 Team Leader



NAMA GAMBAR SKALA

DENAH RENCANA KERAMIK DAN PLAFOND 1 : 250

DIGAMBAR :

Boima  
 Draftmen

LOKASI NO. LEMBAR JLH LEMBAR

Kec. Medan Selatan 9 17

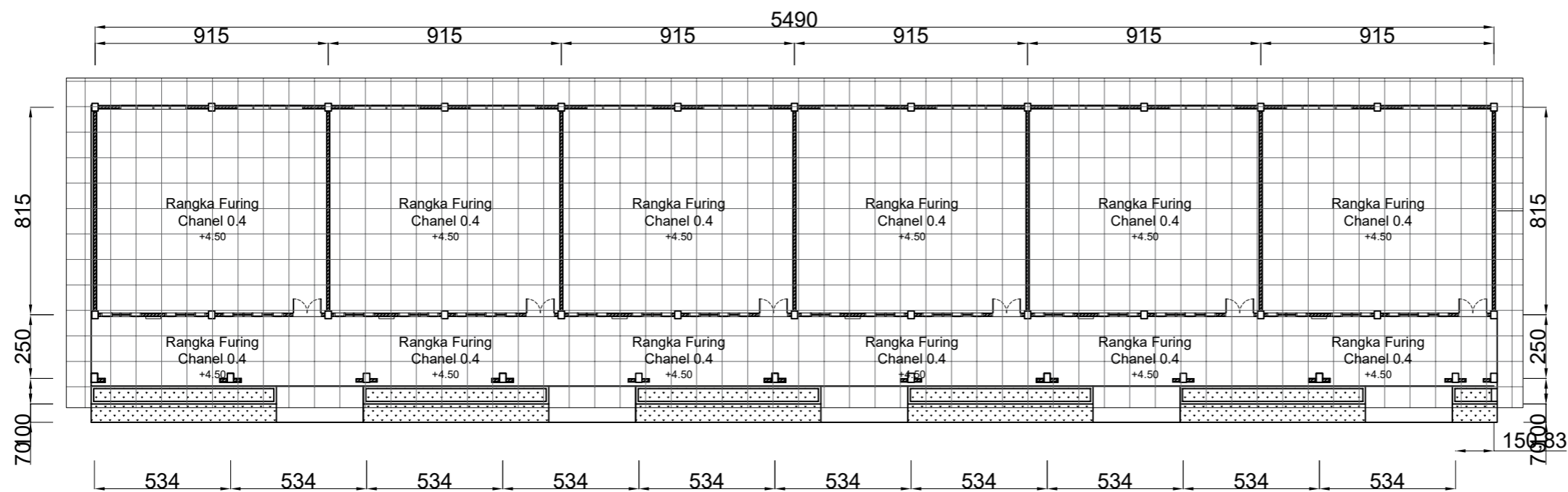

**Denah Rencana Rangka Plafond**

Skala 1 : 250

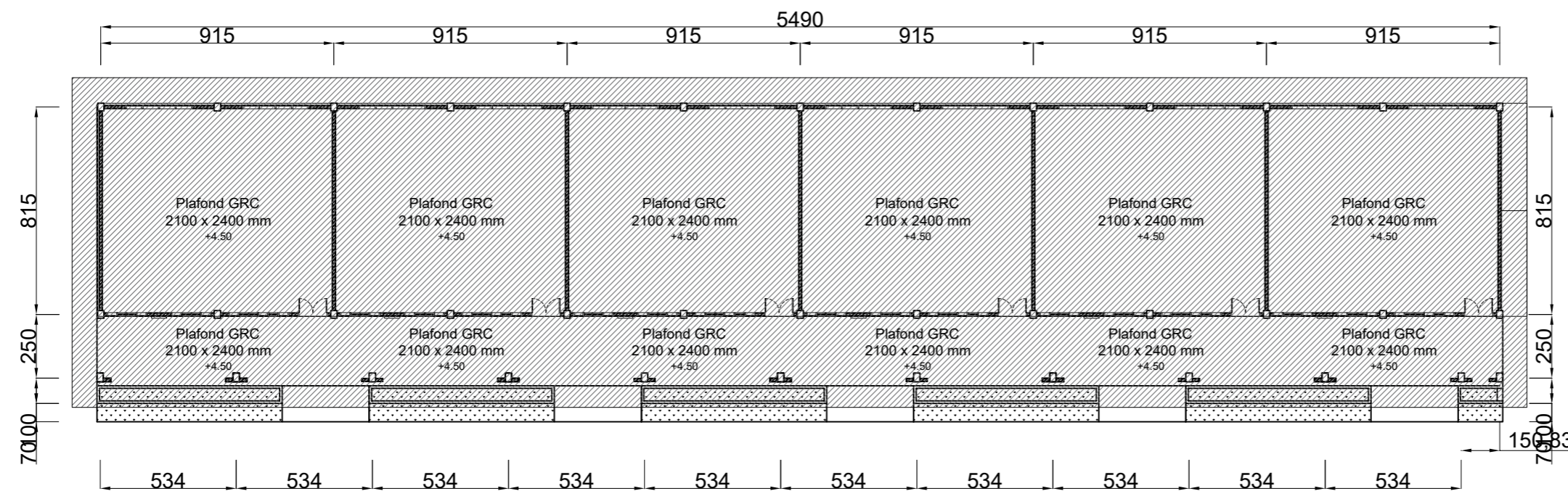

**Denah Rencana Plafond**

Skala 1 : 250

**LEGENDA**

**PEKERJAAN**

**REVITALISASI  
 SMK NEGERI 14 MEDAN**

DIPERIKSA / DISETUJUI  
 Kuasa Pengguna Anggaran (KPA)  
 Cabang Dinas Pendidikan  
 Medan Selatan  
 Dinas Pendidikan Provinsi Sumatera Utara

Drs. Ramadhan Zuhri Bintang, M.AP  
 NIP.19661223 198603 1 003

**DITETAPKAN**

Pejabat Pembuat Komitmen (PPK)  
 Cabang Dinas Pendidikan  
 Medan Selatan  
 Dinas Pendidikan Provinsi Sumatera Utara

Roni Fredi Halomoan Pasaribu  
 NIP. 19870121 200604 1 006

**DIKETAHUI**

Direktur  
 CV. WAHANA INSPIRASI BERSAMA

**PANGIHUTAN SITUMORANG**

**DIBUAT**

KONSULTAN PERENCANA  
 CV. WAHANA INSPIRASI BERSAMA

AMRI  
 Team Leader



NAMA GAMBAR SKALA

DETAIL KUSEN 1 : 15

**DIGAMBAR :**

Boima  
 Draftmen

LOKASI NO. LEMBAR JLH LEMBAR

Kec. Medan Selatan 10 17

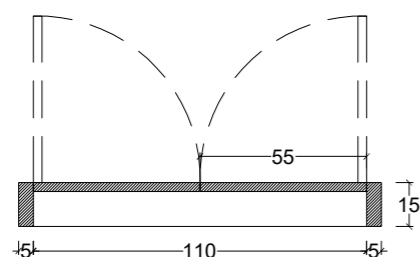
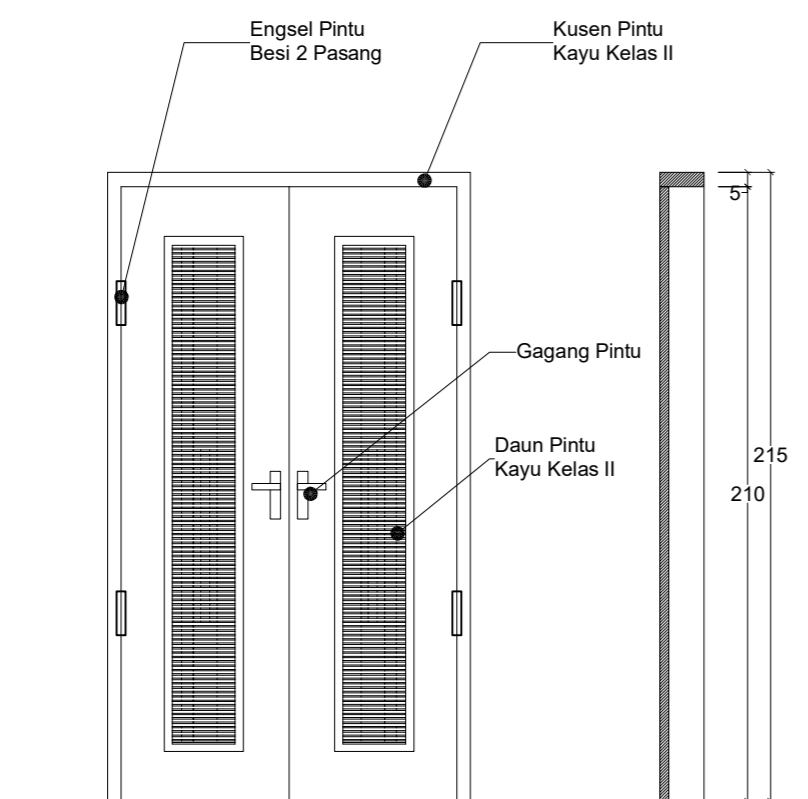

**Detail P1**  
 Skala 1 : 15

KETERANGAN P1	
kusen	kayu
daun pintu	kayu
engsel	engsel 3" type s/s pss 4x3x3 mm 4 bb,4 unit
grendel	2 buah
kunci tanam	kunci silinder 1 set
handle	staninless steel type 206,2 unit

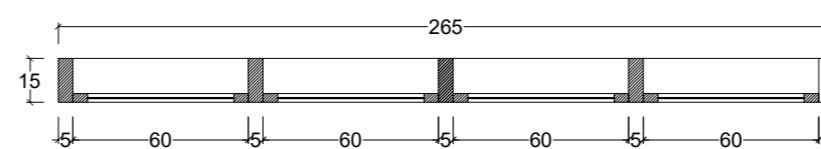
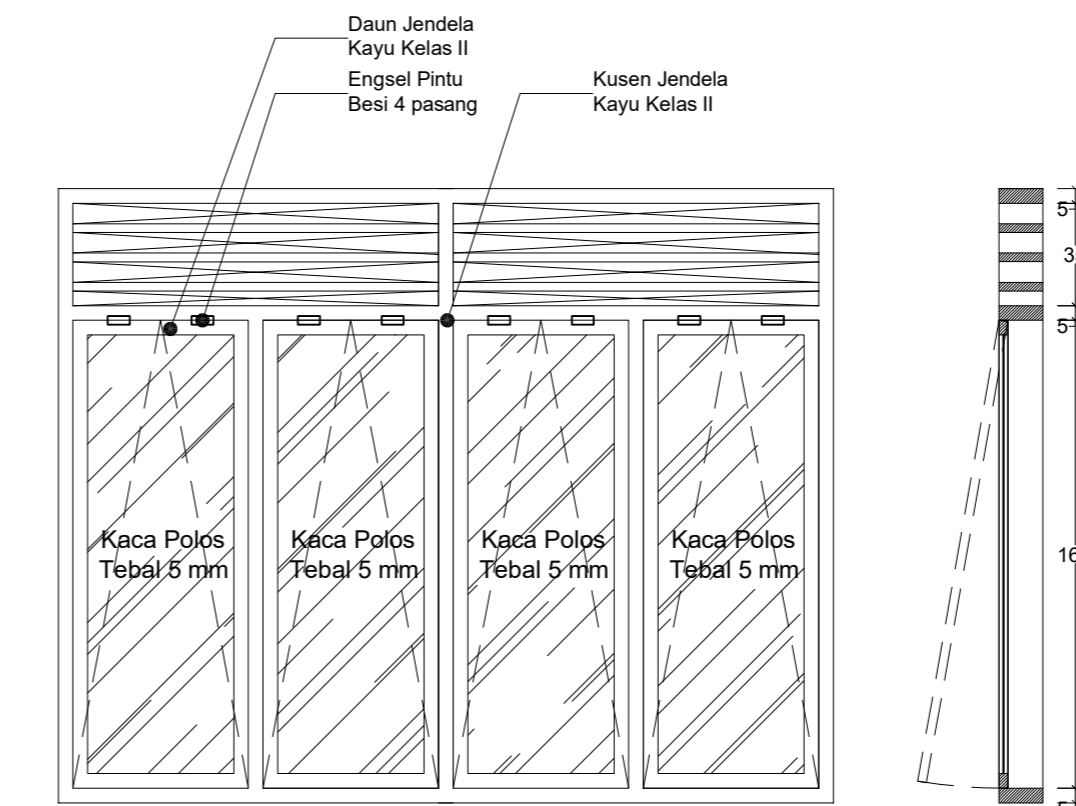

**Detail J1**  
 Skala 1 : 15

KETERANGAN j1	
kusen	kayu
daun jendela	kayu + kaca t 5 mm
engsel	engsel 3" type s/s pss 4x3x3 mm 4 bb,8 unit
grendel	4 buah
kunci tanam	-
handle	4 buah

**LEGENDA**

**PEKERJAAN**

**REVITALISASI  
 SMK NEGERI 14 MEDAN**

DIPERIKSA / DISETUJUI  
 Kuasa Pengguna Anggaran (KPA)  
 Cabang Dinas Pendidikan  
 Medan Selatan  
 Dinas Pendidikan Provinsi Sumatera Utara

Drs. Ramadhan Zuhri Bintang, M.AP  
 NIP.19661223 198603 1 003

**DITETAPKAN**

Pejabat Pembuat Komitmen (PPK)  
 Cabang Dinas Pendidikan  
 Medan Selatan  
 Dinas Pendidikan Provinsi Sumatera Utara

Roni Fredi Halomoan Pasaribu  
 NIP. 19870121 200604 1 006

**DIKETAHUI**

Direktur  
 CV. WAHANA INSPIRASI BERSAMA

**PANGIHUTAN SITUMORANG**

**DIBUAT**

KONSULTAN PERENCANA  
 CV. WAHANA INSPIRASI BERSAMA

AMRI  
 Team Leader



NAMA GAMBAR SKALA

DETAIL KUSEN 1 : 15

**DIGAMBAR :**

Boima  
 Draftmen

LOKASI NO. LEMBAR JLH LEMBAR

Kec. Medan Selatan 11 17

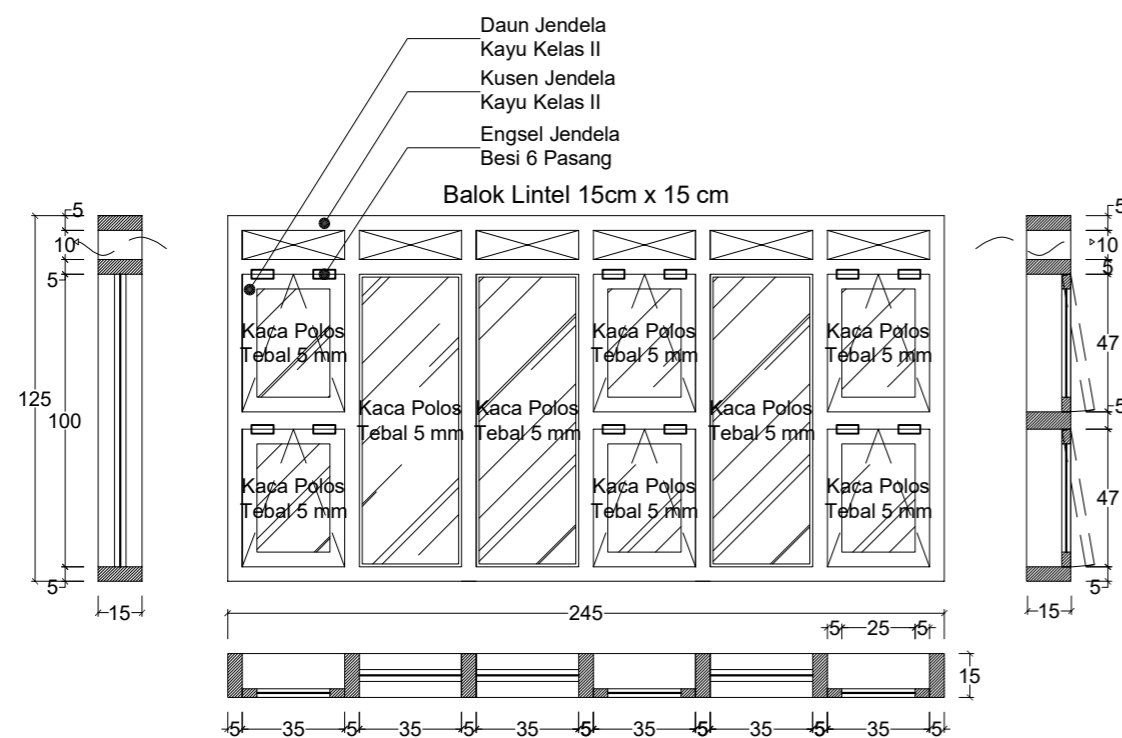

Detail J2  
 Skala 1 : 15

KETERANGAN j2	
kusen	kayu
daun jendela	kayu + kaca t 5 mm
engsel	engsel 3" type s/s pss 4x3x3 mm 4 bb, 12 unit
grendel	6 buah
kunci tanam	-
handle	6 buah

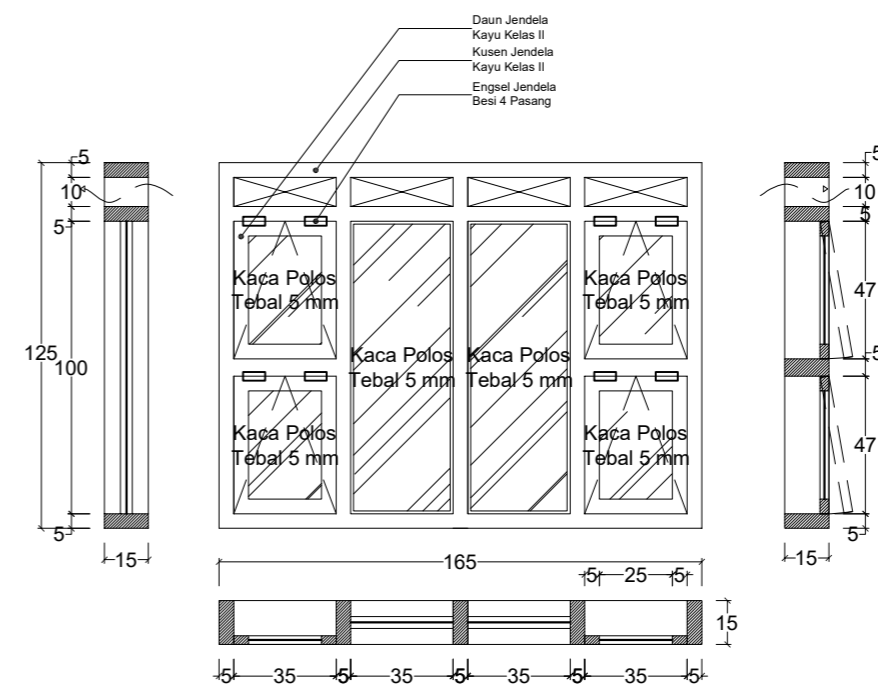

Detail J3  
 Skala 1 : 15

KETERANGAN j1	
kusen	kayu
daun jendela	kayu + kaca t 5 mm
engsel	engsel 3" type s/s pss 4x3x3 mm 4 bb, 8 unit
grendel	4 buah
kunci tanam	-
handle	4 buah

**LEGENDA**

PEKERJAAN

REVITALISASI  
**SMK NEGERI 14 MEDAN**

DIPERIKSA / DISETUJUI

Kuasa Pengguna Anggaran (KPA)  
 Cabang Dinas Pendidikan  
 Medan Selatan  
 Dinas Pendidikan Provinsi Sumatera Utara

Drs. Ramadhan Zuhri Bintang, M.AP  
 NIP.19661223 198603 1 003

DITETAPKAN

Pejabat Pembuat Komitmen (PPK)  
 Cabang Dinas Pendidikan  
 Medan Selatan  
 Dinas Pendidikan Provinsi Sumatera Utara

Roni Fredi Halomoan Pasaribu  
 NIP. 19870121 200604 1 006

DIKETAHUI

Direktur  
 CV. WAHANA INSPIRASI BERSAMA

PANGIHUTAN SITUMORANG

DIBUAT

KONSULTAN PERENCANA  
 CV. WAHANA INSPIRASI BERSAMA

AMRI  
 Team Leader



NAMA GAMBAR SKALA

DENAH RENCANA KUSEN DAN ATAP 1 : 250

DIGAMBAR :

Boima  
 Draftmen

LOKASI NO. LEMBAR JLH LEMBAR

Kec. Medan Selatan 12 17

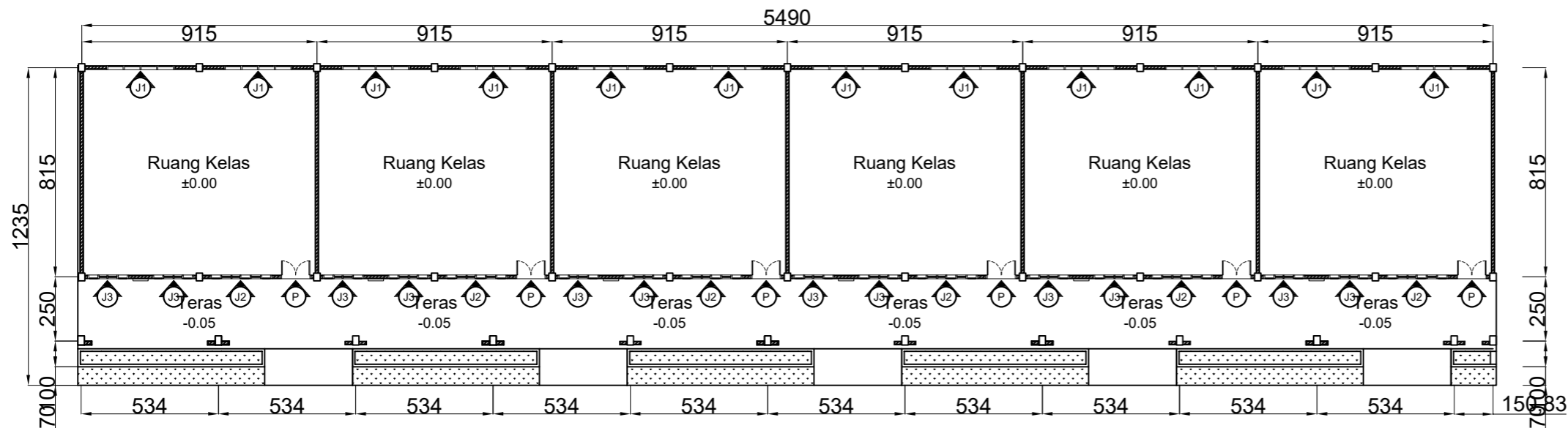

**Denah Rencana Kusen**

Skala 1 : 250

Keterangan :

- P = Pintu Masuk (6 Unit)
- J1 = Jendela 1 (12 Unit)
- J2 = Jendela 2 (6 Unit)
- J3 = Jendela 3 (2 Unit)

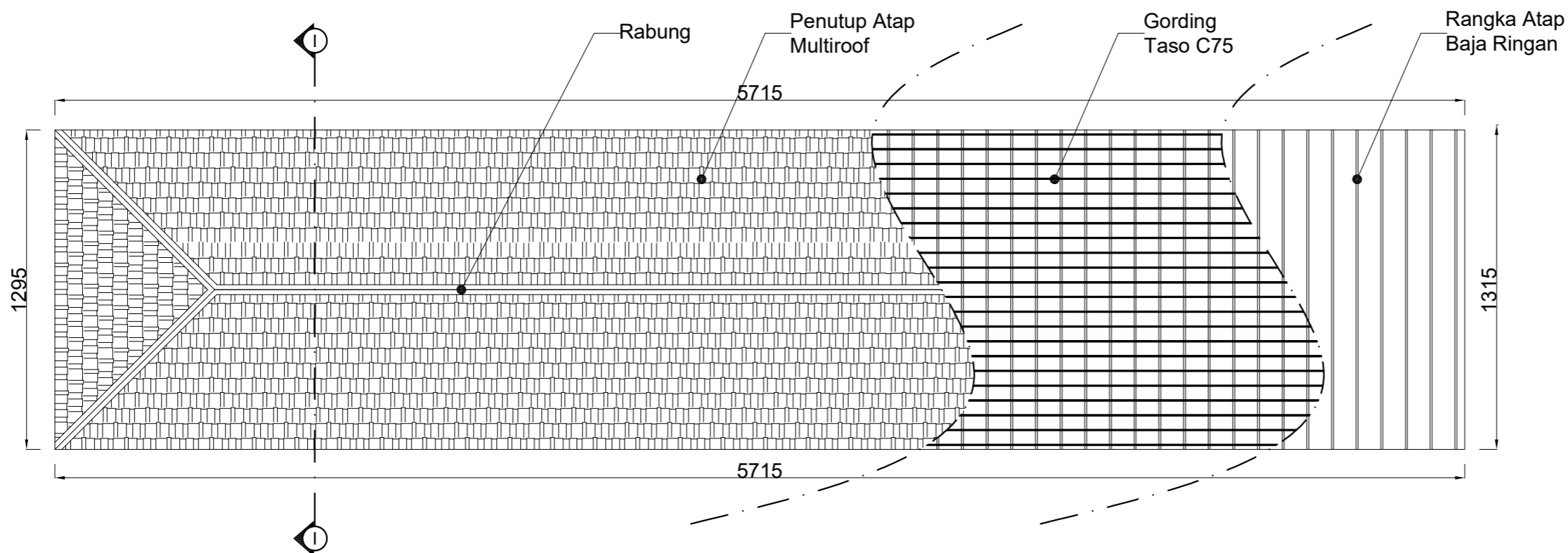

**Denah Rencana Atap**

Skala 1 : 250

**LEGENDA**

PEKERJAAN

REVITALISASI  
**SMK NEGERI 14 MEDAN**

DIPERIKSA / DISETUJUI  
 Kuasa Pengguna Anggaran (KPA)  
 Cabang Dinas Pendidikan  
 Medan Selatan  
 Dinas Pendidikan Provinsi Sumatera Utara

Drs. Ramadhan Zuhri Bintang, M.AP  
 NIP.19661223 198603 1 003

DITETAPKAN

Pejabat Pembuat Komitmen (PPK)  
 Cabang Dinas Pendidikan  
 Medan Selatan  
 Dinas Pendidikan Provinsi Sumatera Utara

Roni Fredi Halomoan Pasaribu  
 NIP. 19870121 200604 1 006

DIKETAHUI

Direktur  
 CV. WAHANA INSPIRASI BERSAMA

PANGIHUTAN SITUMORANG

DIBUAT

KONSULTAN PERENCANA  
 CV. WAHANA INSPIRASI BERSAMA

AMRI  
 Team Leader



NAMA GAMBAR SKALA

DETAIL ATAP 1 : 50

DIGAMBAR :

Boima  
 Draftmen

LOKASI NO. LEMBAR JLH LEMBAR

Kec. Medan Selatan 13 17

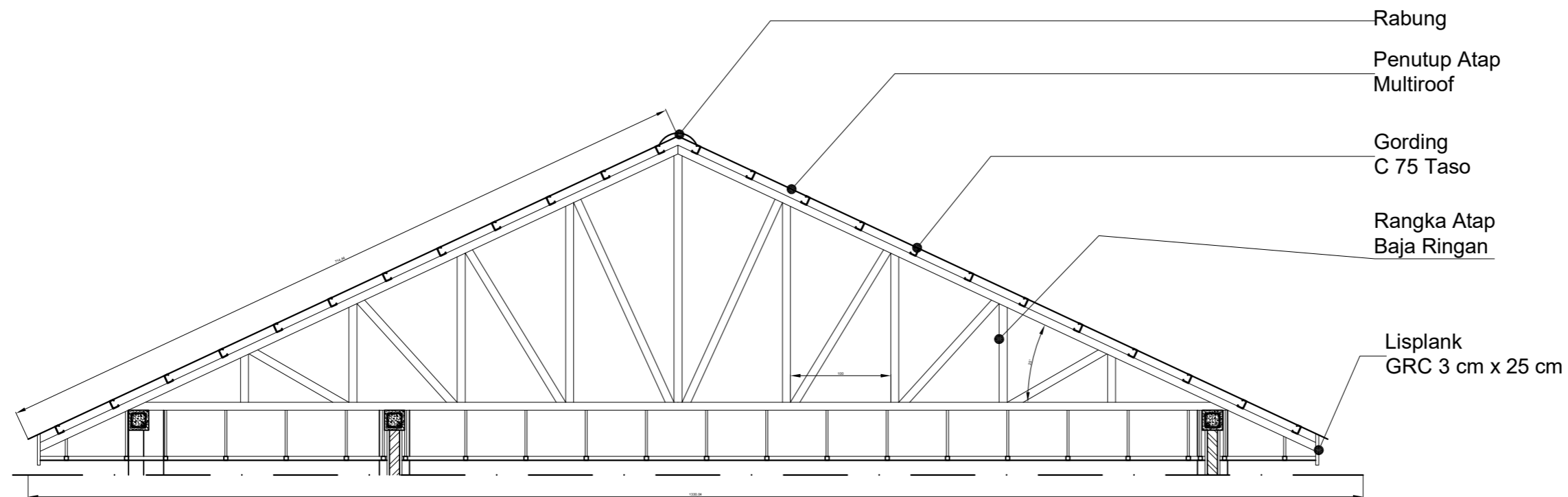

**Detail Atap 1**  
 Skala 1 : 50



**LEGENDA**

PEKERJAAN  
**REVITALISASI  
 SMK NEGERI 14 MEDAN**  
 DIPERIKSA / DISETUJUI  
 Kuasa Pengguna Anggaran (KPA)  
 Cabang Dinas Pendidikan  
 Medan Selatan  
 Dinas Pendidikan Provinsi Sumatera Utara

Drs. Ramadhan Zuhri Bintang, M.AP  
 NIP.19661223 198603 1 003

DITETAPKAN  
 Pejabat Pembuat Komitmen (PPK)  
 Cabang Dinas Pendidikan  
 Medan Selatan  
 Dinas Pendidikan Provinsi Sumatera Utara

Roni Fredi Halomoan Pasaribu  
 NIP. 19870121 200604 1 006

DIKETAHUI  
 Direktur  
 CV. WAHANA INSPIRASI BERSAMA

PANGIHUTAN SITUMORANG

DIBUAT  
 KONSULTAN PERENCANA  
 CV. WAHANA INSPIRASI BERSAMA

AMRI  
 Team Leader



NAMA GAMBAR SKALA

DENAH RENCANA KOLOM  
 DAN RING BALOK 1 : 250

DIGAMBAR :

Boima  
 Draftmen

LOKASI NO. LEMBAR JLH LEMBAR

Kec. Medan Selatan 14 17

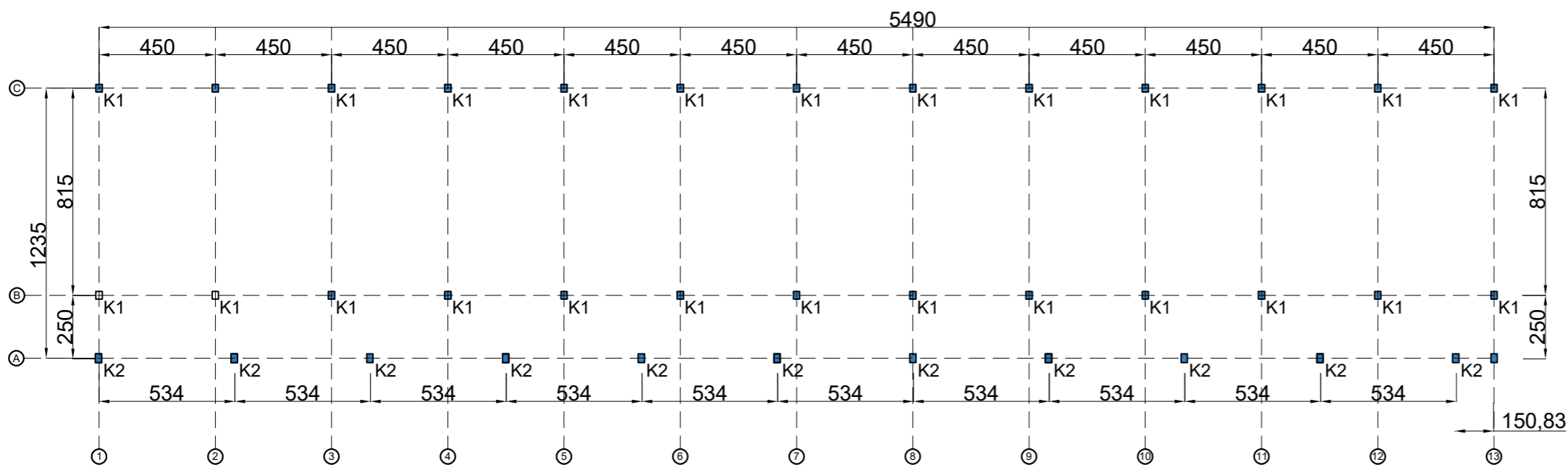

Keterangan :  
 K1 = Kolom 25cm x 30 cm  
■ = Kolom Baru T = 5 m (4 Buah)  
■ = Penambahan Kolom T = 1 m (26 Buah)  
 K2 = Kolom 25cm x 35cm  
■ = Kolom Baru T = 5 m (2 Buah)  
■ = Penambahan Kolom T = 1 m (11 Buah)

**Denah Rencana Kolom**  
 Skala 1 : 250

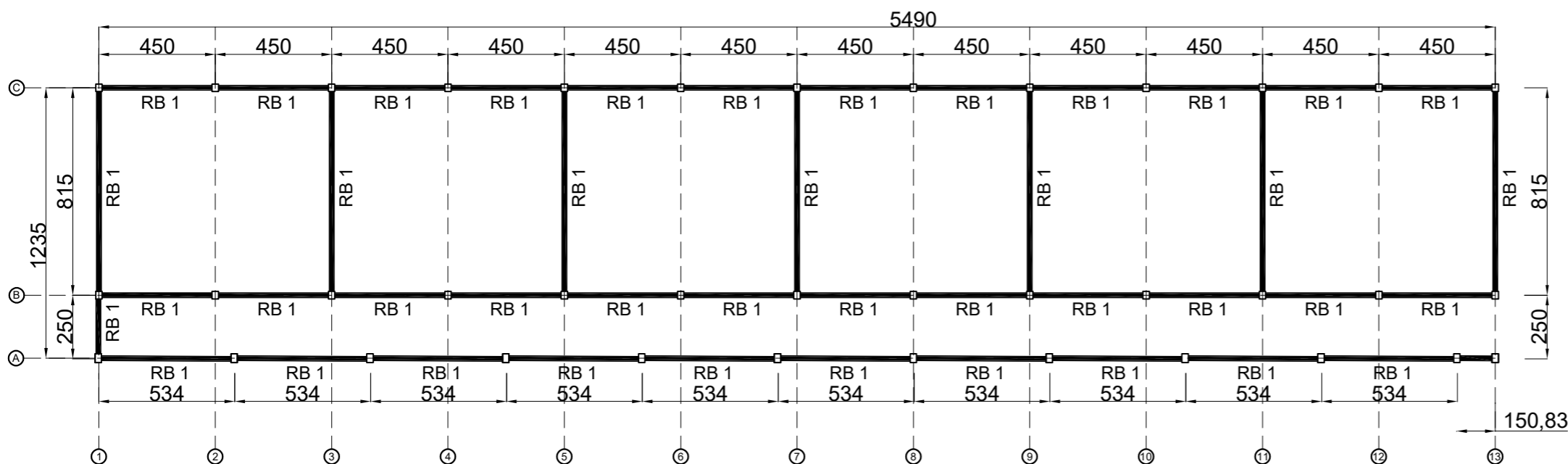

Keterangan :  
 RB 1 = Ring Balok Uk. 20 cm x 20 cm

**Denah Rencana Ring Balok**  
 Skala 1 : 250

**LEGENDA**

PEKERJAAN

REVITALISASI  
**SMK NEGERI 14 MEDAN**

DIPERIKSA / DISETUJUI

Kuasa Pengguna Anggaran (KPA)  
 Cabang Dinas Pendidikan  
 Medan Selatan  
 Dinas Pendidikan Provinsi Sumatera Utara

Drs. Ramadhan Zuhri Bintang, M.AP  
 NIP.19661223 198603 1 003

DITETAPKAN

Pejabat Pembuat Komitmen (PPK)  
 Cabang Dinas Pendidikan  
 Medan Selatan  
 Dinas Pendidikan Provinsi Sumatera Utara

Roni Fredi Halomoan Pasaribu  
 NIP. 19870121 200604 1 006

DIKETAHUI

Direktur  
 CV. WAHANA INSPIRASI BERSAMA

PANGIHUTAN SITUMORANG

DIBUAT

KONSULTAN PERENCANA  
 CV. WAHANA INSPIRASI BERSAMA

AMRI  
 Team Leader



NAMA GAMBAR SKALA

DENAH RENCANA PONDASI  
 DAN ELEKTRIKAL 1 : 250

DIGAMBAR :

Boima  
 Draftmen

LOKASI NO. LEMBAR JLH LEMBAR

Kec. Medan Selatan 15 17

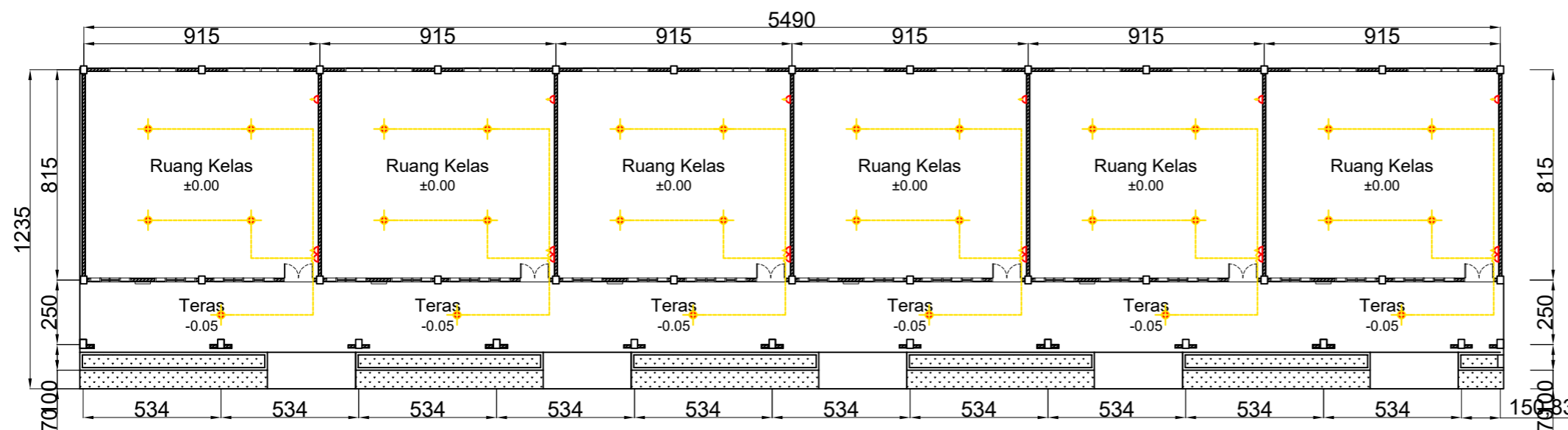

**Denah Rencana Elektrikal**

Skala 1 : 250

- Keterangan :
- = Saklar Triple (6 Unit)
  - = Stop Kontak (12 Unit)
  - = Lampu 24 Watt (30 Unit)

**LEGENDA**

PEKERJAAN

REVITALISASI  
**SMK NEGERI 14 MEDAN**

DIPERIKSA / DISETUJUI

Kuasa Pengguna Anggaran (KPA)  
 Cabang Dinas Pendidikan  
 Medan Selatan  
 Dinas Pendidikan Provinsi Sumatera Utara

Drs. Ramadhan Zuhri Bintang, M.AP  
 NIP.19661223 198603 1 003

DITETAPKAN

Pejabat Pembuat Komitmen (PPK)  
 Cabang Dinas Pendidikan  
 Medan Selatan  
 Dinas Pendidikan Provinsi Sumatera Utara

Roni Fredi Halomoan Pasaribu  
 NIP. 19870121 200604 1 006

DIKETAHUI

Direktur  
 CV. WAHANA INSPIRASI BERSAMA

PANGIHUTAN SITUMORANG

DIBUAT

KONSULTAN PERENCANA  
 CV. WAHANA INSPIRASI BERSAMA

AMRI  
 Team Leader



NAMA GAMBAR SKALA

DETAIL RENCANA BALOK DAN KOLOM 1:5

DIGAMBAR :

Boima  
 Draftmen

LOKASI NO. LEMBAR JLH LEMBAR

Kec. Medan Selatan 17 17

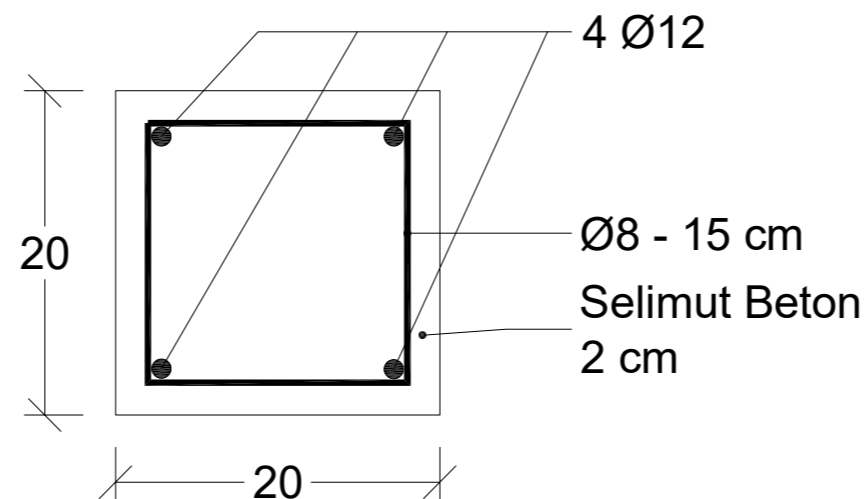

Ring Balok

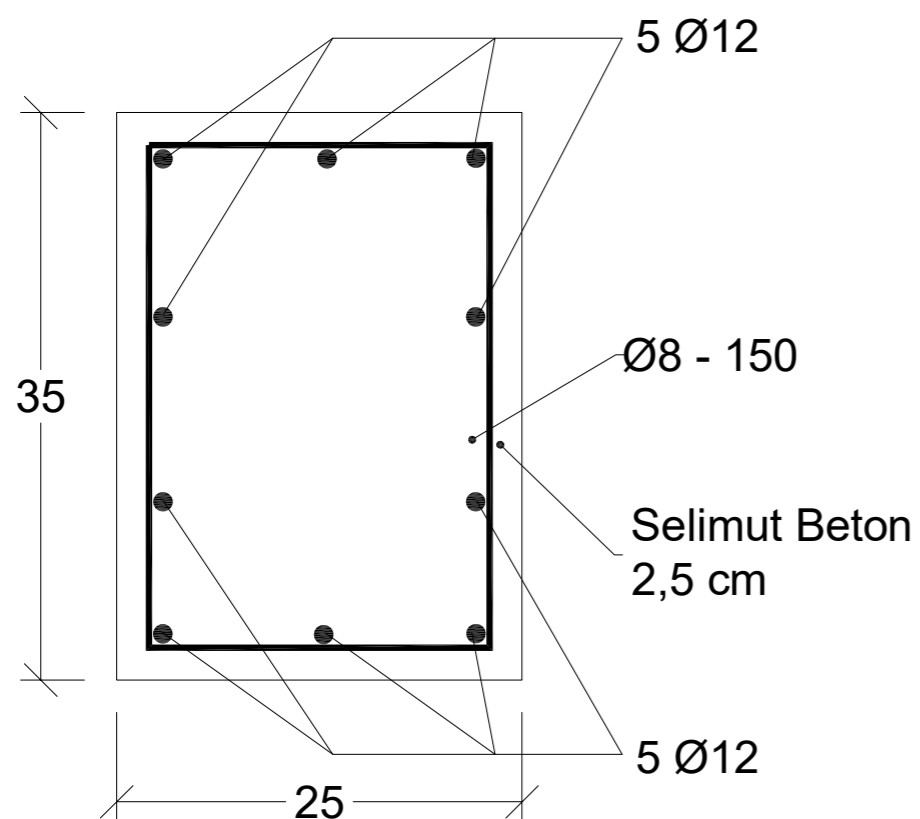

Kolom Satu

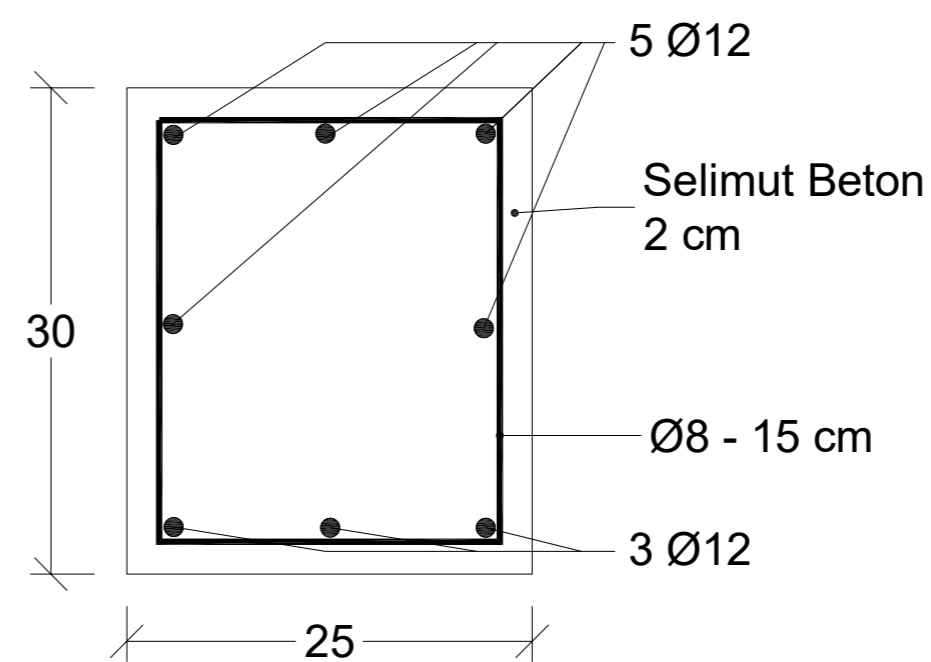

Kolom Dua

Detail Balok dan Kolom  
 Skala 1 : 10



**LEGENDA**

**PEKERJAAN**

**REVITALISASI  
 SMK NEGERI 14 MEDAN**

**DIPERIKSA / DISETUJUI**

Kuasa Pengguna Anggaran (KPA)  
 Cabang Dinas Pendidikan  
 Medan Selatan  
 Dinas Pendidikan Provinsi Sumatera Utara

Drs. Ramadhan Zuhri Bintang, M.AP  
 NIP.19661223 198603 1 003

**DITETAPKAN**

Pejabat Pembuat Komitmen (PPK)  
 Cabang Dinas Pendidikan  
 Medan Selatan  
 Dinas Pendidikan Provinsi Sumatera Utara

Roni Fredi Halomoan Pasaribu  
 NIP. 19870121 200604 1 006

**DIKETAHUI**

Direktur  
 CV. WAHANA INSPIRASI BERSAMA

**PANGIHUTAN SITUMORANG**

**DIBUAT**

KONSULTAN PERENCANA  
 CV. WAHANA INSPIRASI BERSAMA

AMRI  
 Team Leader



NAMA GAMBAR

SKALA

DENAH EKSISTING

1 : 150

**DIGAMBAR :**

Boima  
 Draftmen

LOKASI

NO. LEMBAR

JLH LEMBAR

Kec.  
 Medan Selatan

1

34

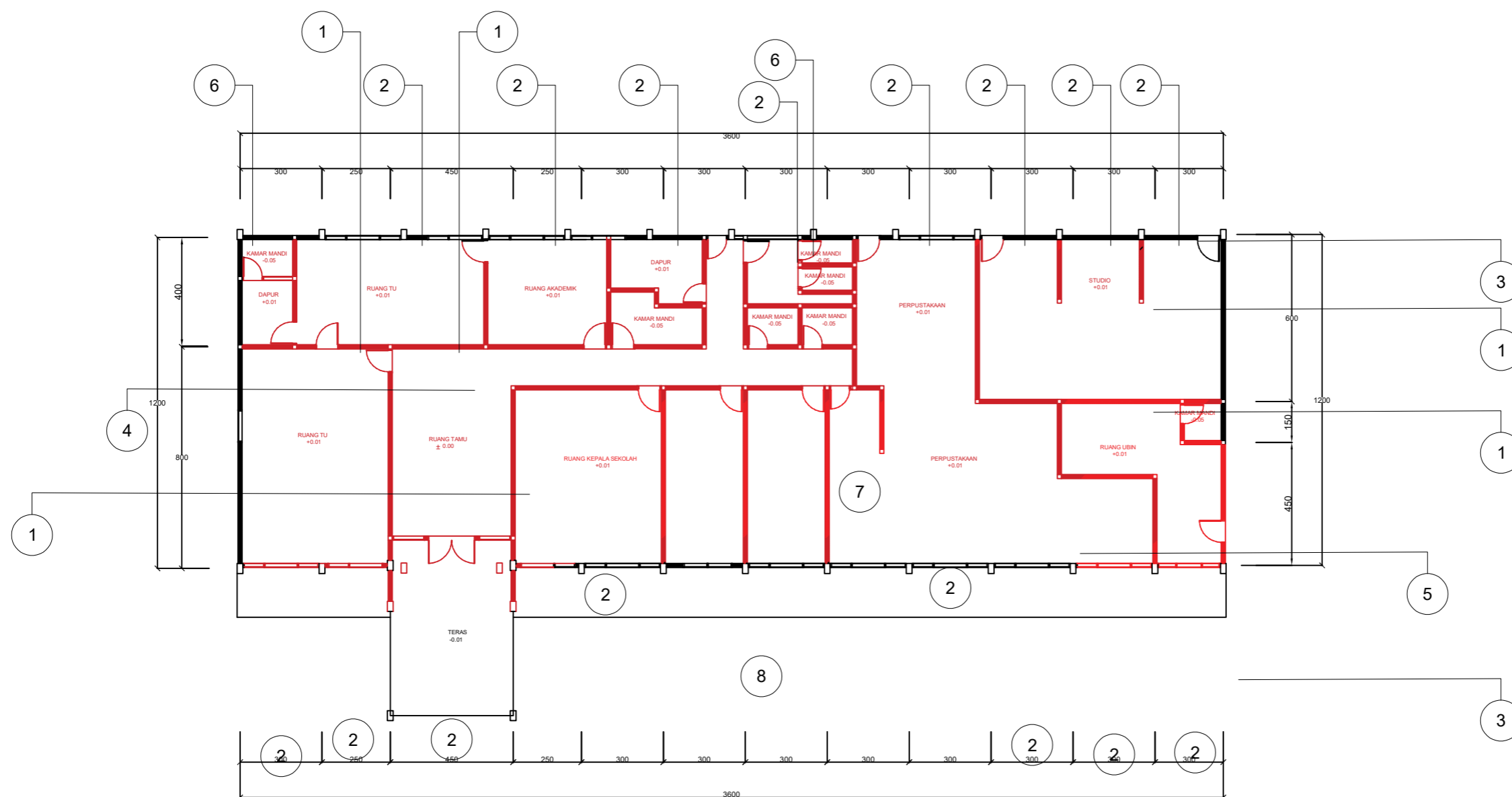

**Denah Eksisting Gedung Administrasi**  
 Skala 1 : 175

- ① = Penghancuran Dinding
- ② = Penggantian Kusen
- ③ = Penambahan Lebar Bangunan
- ④ = Penggantian Plafond Seluruh Gedung
- ⑤ = Penggantian Keramik Seluruh Gedung
- ⑥ = Pembongkaran Kamar Mandi
- ⑦ = Penambahan Tinggi Dinding 1,5m Seluruh Bangunan
- ⑧ = Penambahan Teras

**LEGENDA**

PEKERJAAN

REVITALISASI  
**SMK NEGERI 14 MEDAN**

DIPERIKSA / DISETUJUI

Kuasa Pengguna Anggaran (KPA)  
 Cabang Dinas Pendidikan  
 Medan Selatan  
 Dinas Pendidikan Provinsi Sumatera Utara

Drs. Ramadhan Zuhri Bintang, M.AP  
 NIP.19661223 198603 1 003

DITETAPKAN

Pejabat Pembuat Komitmen (PPK)  
 Cabang Dinas Pendidikan  
 Medan Selatan  
 Dinas Pendidikan Provinsi Sumatera Utara

Roni Fredi Halomoan Pasaribu  
 NIP. 19870121 200604 1 006

DIKETAHUI

Direktur  
 CV. WAHANA INSPIRASI BERSAMA

PANGIHUTAN SITUMORANG

DIBUAT

KONSULTAN PERENCANA  
 CV. WAHANA INSPIRASI BERSAMA

AMRI  
 Team Leader



NAMA GAMBAR

SKALA

DENAH RENCANA

1 : 150

DIGAMBAR :

Boima  
 Draftmen

LOKASI

NO. LEMBAR

JLH LEMBAR

Kec.  
 Medan Selatan

2

34

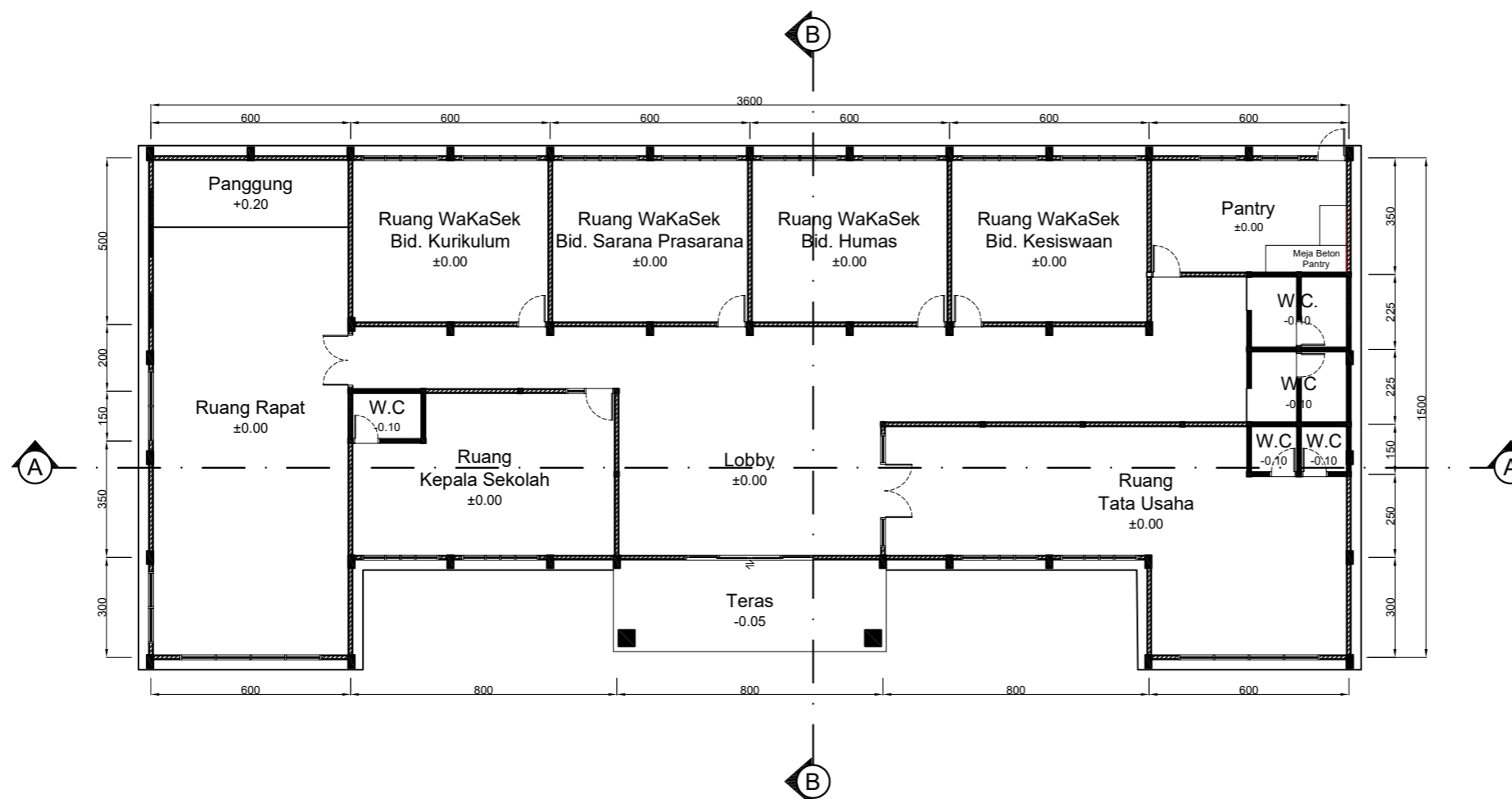

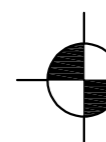
 **Denah Rencana Gedung Administrasi**  
 Skala 1 : 150

**LEGENDA**

PEKERJAAN

REVITALISASI  
**SMK NEGERI 14 MEDAN**

DIPERIKSA / DISETUJUI

Kuasa Pengguna Anggaran (KPA)  
 Cabang Dinas Pendidikan  
 Medan Selatan  
 Dinas Pendidikan Provinsi Sumatera Utara

Drs. Ramadhan Zuhri Bintang, M.AP  
 NIP.19661223 198603 1 003

DITETAPKAN

Pejabat Pembuat Komitmen (PPK)  
 Cabang Dinas Pendidikan  
 Medan Selatan  
 Dinas Pendidikan Provinsi Sumatera Utara

Roni Fredi Halomoan Pasaribu  
 NIP. 19870121 200604 1 006

DIKETAHUI

Direktur  
 CV. WAHANA INSPIRASI BERSAMA

PANGIHUTAN SITUMORANG

DIBUAT

KONSULTAN PERENCANA  
 CV. WAHANA INSPIRASI BERSAMA

AMRI  
 Team Leader



NAMA GAMBAR SKALA

DENAH RENCANA 1 : 150

DIGAMBAR :

Boima  
 Draftmen

LOKASI NO. LEMBAR JLH LEMBAR

Kec. Medan Selatan 3 34

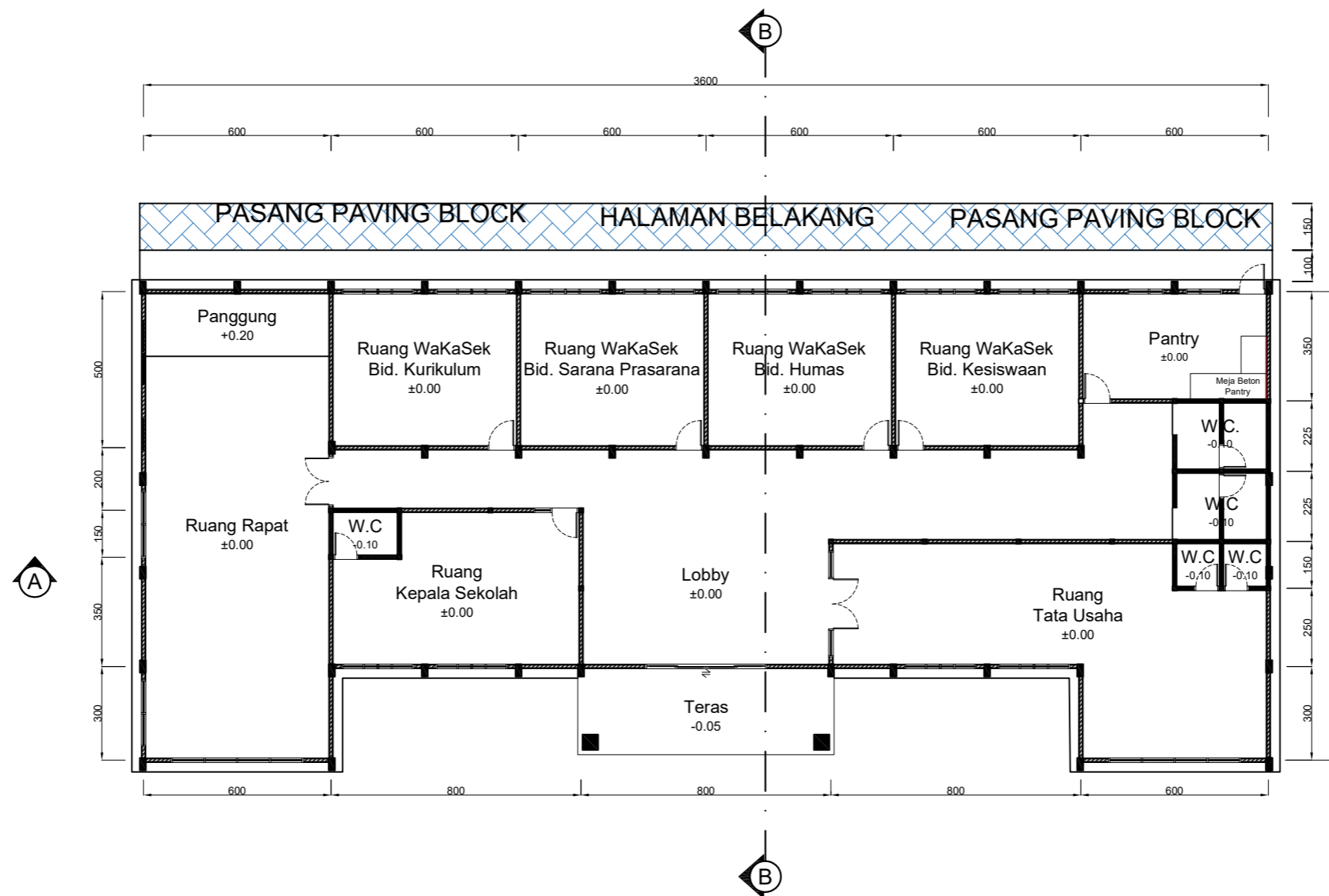

**Denah Rencana Paving Block**  
 Skala 1 : 150

**LEGENDA**

**PEKERJAAN**

**REVITALISASI  
 SMK NEGERI 14 MEDAN**

**DIPERIKSA / DISETUJUI**

Kuasa Pengguna Anggaran (KPA)  
 Cabang Dinas Pendidikan  
 Medan Selatan  
 Dinas Pendidikan Provinsi Sumatera Utara

Drs. Ramadhan Zuhri Bintang, M.AP  
 NIP.19661223 198603 1 003

**DITETAPKAN**

Pejabat Pembuat Komitmen (PPK)  
 Cabang Dinas Pendidikan  
 Medan Selatan  
 Dinas Pendidikan Provinsi Sumatera Utara

Roni Fredi Halomoan Pasaribu  
 NIP. 19870121 200604 1 006

**DIKETAHUI**

Direktur  
 CV. WAHANA INSPIRASI BERSAMA

**PANGIHUTAN SITUMORANG**

**DIBUAT**

KONSULTAN PERENCANA  
 CV. WAHANA INSPIRASI BERSAMA

AMRI  
 Team Leader



NAMA GAMBAR SKALA

TAMPAK EKSISTING 1 : 100

**DIGAMBAR :**

Boima  
 Draftmen

LOKASI NO. LEMBAR JLH LEMBAR

Kec. Medan Selatan 4 34

**KETERANGAN :**

- 1 BONGKAR PENUTUP ATAP EXSISTING GANTI MATERIAL BARU DARI SPANDEK KE MULTIROOM
- 2 DINDING BATA EXSISTING DI NAIK MENJADI 2.5 M
- 3 BONGKAR PINTU EXSISTING GANTI MATERIAL BARU
- 4 BONGKAR JENDELA EXSISTING GANTI MATERIAL BARU
- 5 PENAMBAHAN TIMBUNAN 30 CM
- 6 BONGKAR LISPLANK MATERIAL BARU

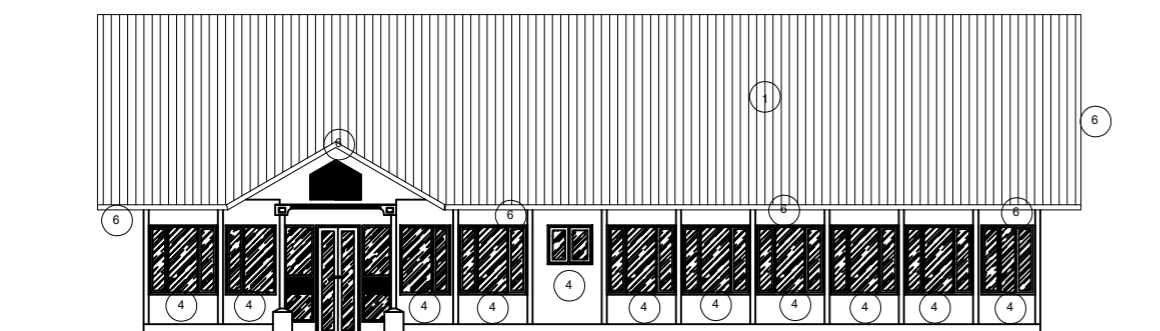

Tampak Depan Eksisting  
 Skala 1 : 100

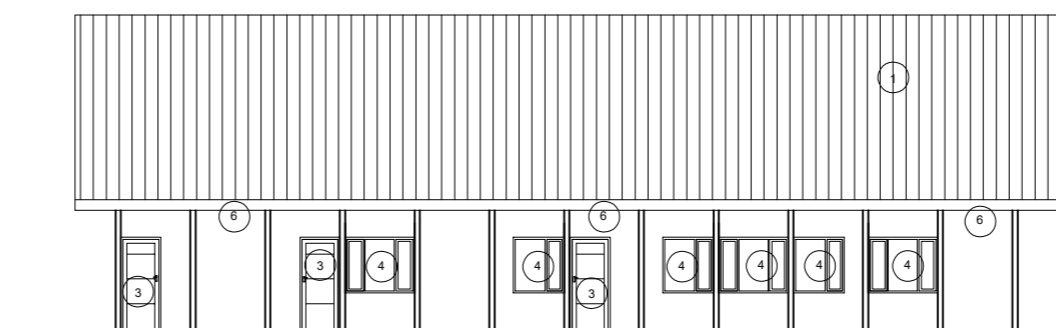

Tampak Depan Eksisting  
 Skala 1 : 100

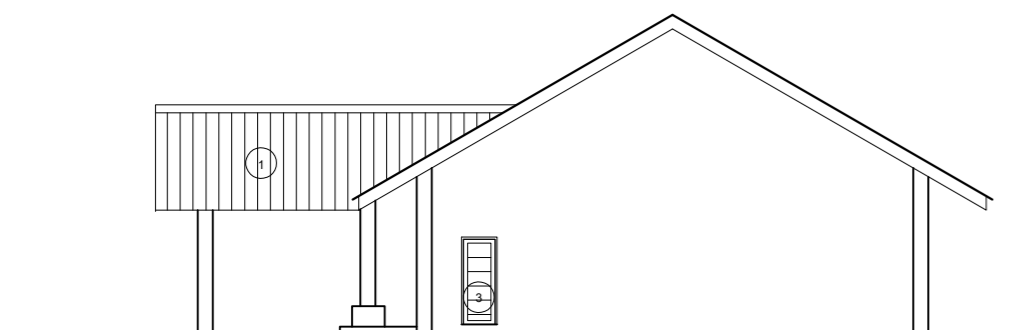

Tampak Samping Kiri Eksisting  
 Skala 1 : 100

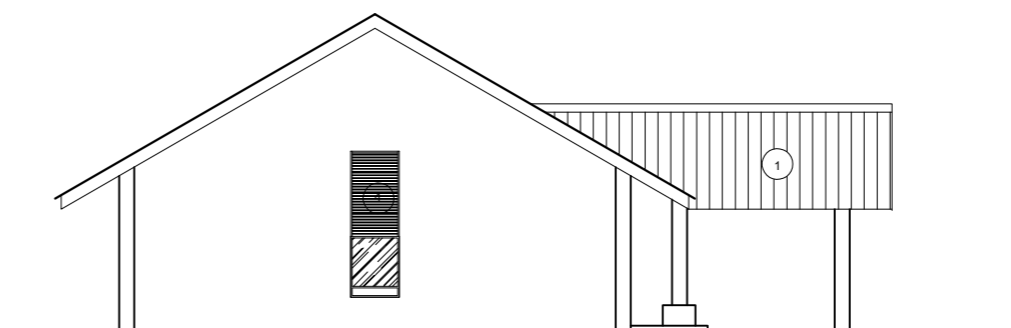

Tampak Samping Kanan Eksisting  
 Skala 1 : 100



**LEGENDA**

**KETERANGAN :**

- ① PASANG RABUNG SPANDEK 0.35
- ② PASANG ATAP SPANDEK  
MULTIROOM MATERIAL BARU
- ③ DINDING BATA DINAIKAN 2.5  
cm LIHAT GAMBAR RENCANA
- ④ PASANG PINTU BARU LIHAT GAMBAR  
RENCANA
- ⑤ PASANG JENDELA BARU LIHAT GAMBAR  
RENCANAN
- ⑥ PASANG LISPLANK MATERIAL BARU

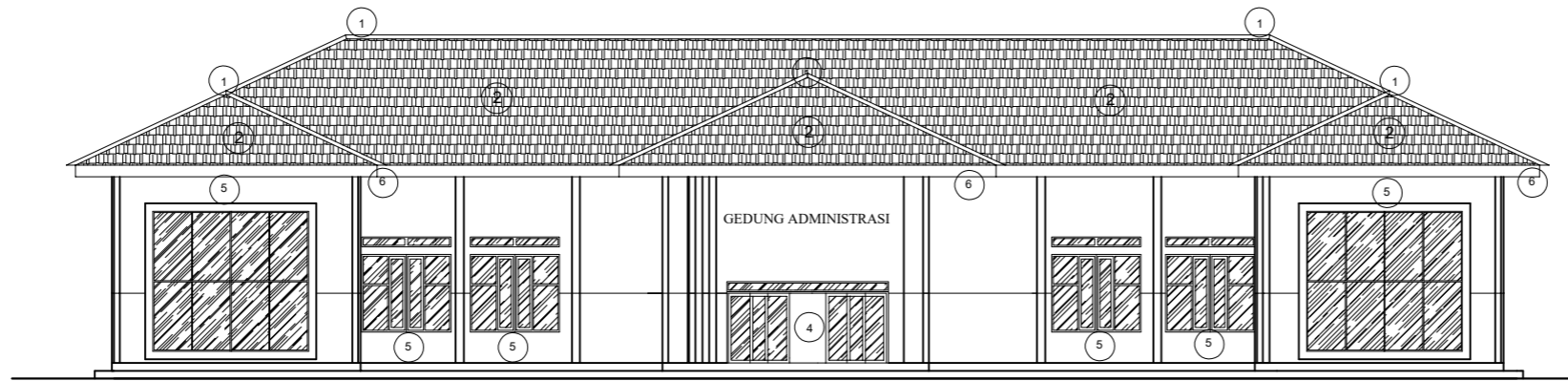

**Tampak Depan**  
 Skala 1 : 150

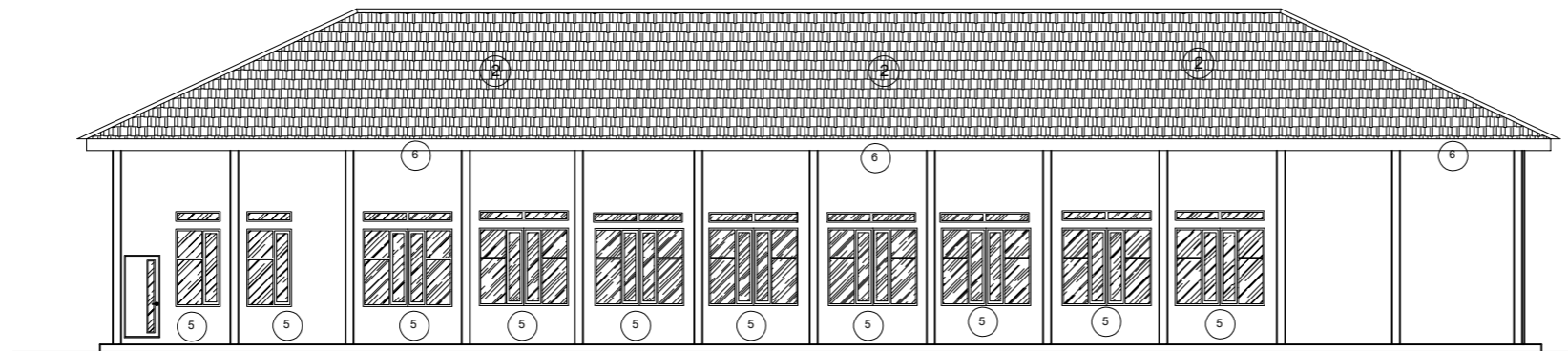

**Tampak Belakang**  
 Skala 1 : 150

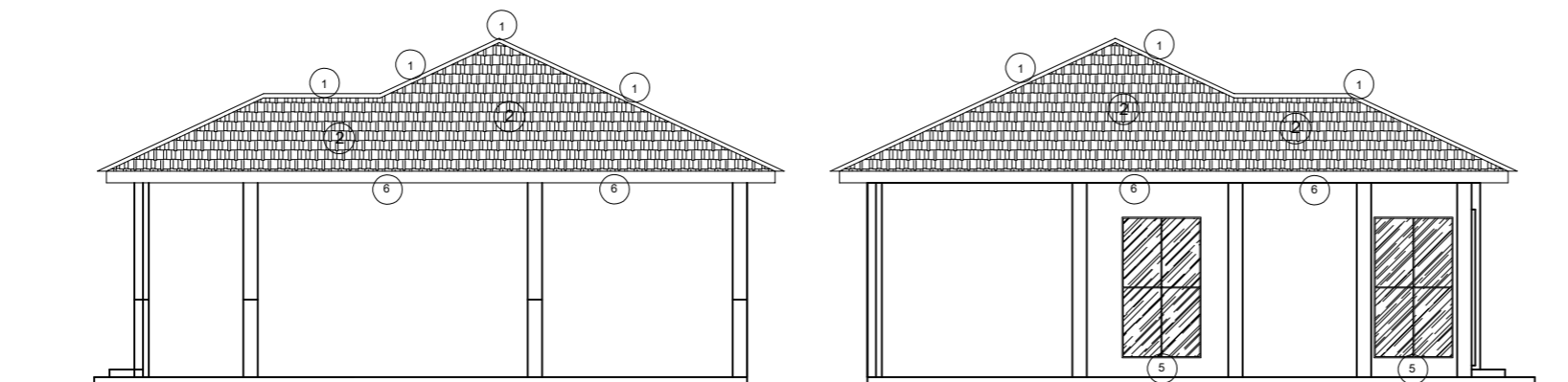

**Tampak Samping Kiri dan Kanan**  
 Skala 1 : 150

**PEKERJAAN**  
 REVITALISASI  
**SMK NEGERI 14 MEDAN**  
 DIPERIKSA / DISETUJUI  
 Kuasa Pengguna Anggaran (KPA)  
 Cabang Dinas Pendidikan  
 Medan Selatan  
 Dinas Pendidikan Provinsi Sumatera Utara

Drs. Ramadhan Zuhri Bintang, M.AP  
 NIP. 19661223 198603 1 003

**DITETAPKAN**  
 Pejabat Pembuat Komitmen (PPK)  
 Cabang Dinas Pendidikan  
 Medan Selatan  
 Dinas Pendidikan Provinsi Sumatera Utara

Roni Fredi Halomoan Pasaribu  
 NIP. 19870121 200604 1 006

**DIKETAHUI**  
 Direktur  
 CV. WAHANA INSPIRASI BERSAMA

**PANGIHUTAN SITUMORANG**

**DIBUAT**  
 KONSULTAN PERENCANA  
 CV. WAHANA INSPIRASI BERSAMA

AMRI  
 Team Leader



NAMA GAMBAR SKALA

TAMPAK RENCANA 1 : 150

**DIGAMBAR :**

Boima  
 Draftmen

LOKASI NO. LEMBAR JLH LEMBAR

Kec. Medan Selatan 5 34

**LEGENDA**

**PEKERJAAN**

**REVITALISASI  
 SMK NEGERI 14 MEDAN**

**DIPERIKSA / DISETUJUI**

Kuasa Pengguna Anggaran (KPA)  
 Cabang Dinas Pendidikan  
 Medan Selatan  
 Dinas Pendidikan Provinsi Sumatera Utara

Drs. Ramadhan Zuhri Bintang, M.AP  
 NIP. 19661223 198603 1 003

**DITETAPKAN**

Pejabat Pembuat Komitmen (PPK)  
 Cabang Dinas Pendidikan  
 Medan Selatan  
 Dinas Pendidikan Provinsi Sumatera Utara

Roni Fredi Halomoan Pasaribu  
 NIP. 19870121 200604 1 006

**DIKETAHUI**

Direktur  
 CV. WAHANA INSPIRASI BERSAMA

**PANGIHUTAN SITUMORANG**

**DIBUAT**

KONSULTAN PERENCANA  
 CV. WAHANA INSPIRASI BERSAMA

AMRI  
 Team Leader

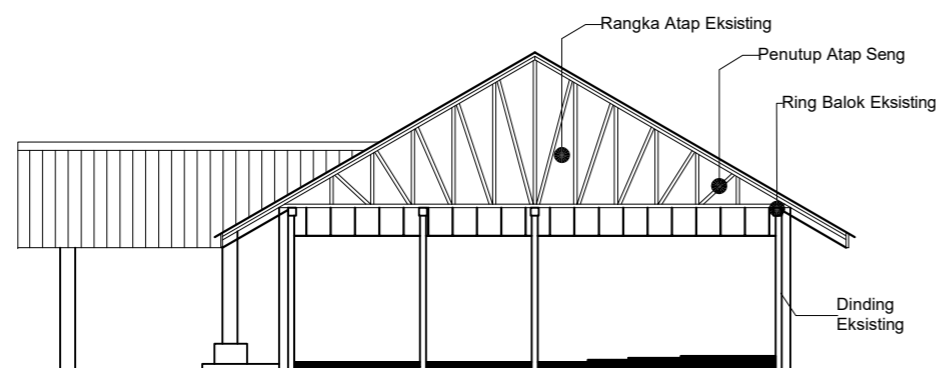

**Eksisting Potongan A-A**  
 Skala 1 : 100

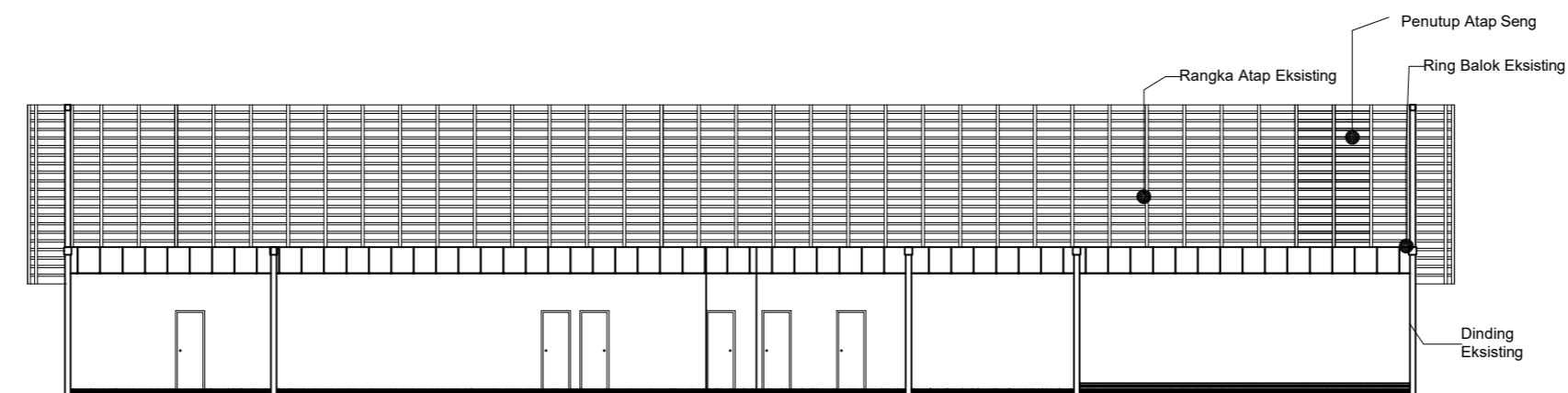

**Eksisting Potongan B-B**  
 Skala 1 : 100

NAMA GAMBAR		SKALA
POTONGAN EKSISTING		1 : 100
DIGAMBAR :		
Boima Draftmen		
LOKASI	NO. LEMBAR	JLH LEMBAR
Kec. Medan Selatan	6	34

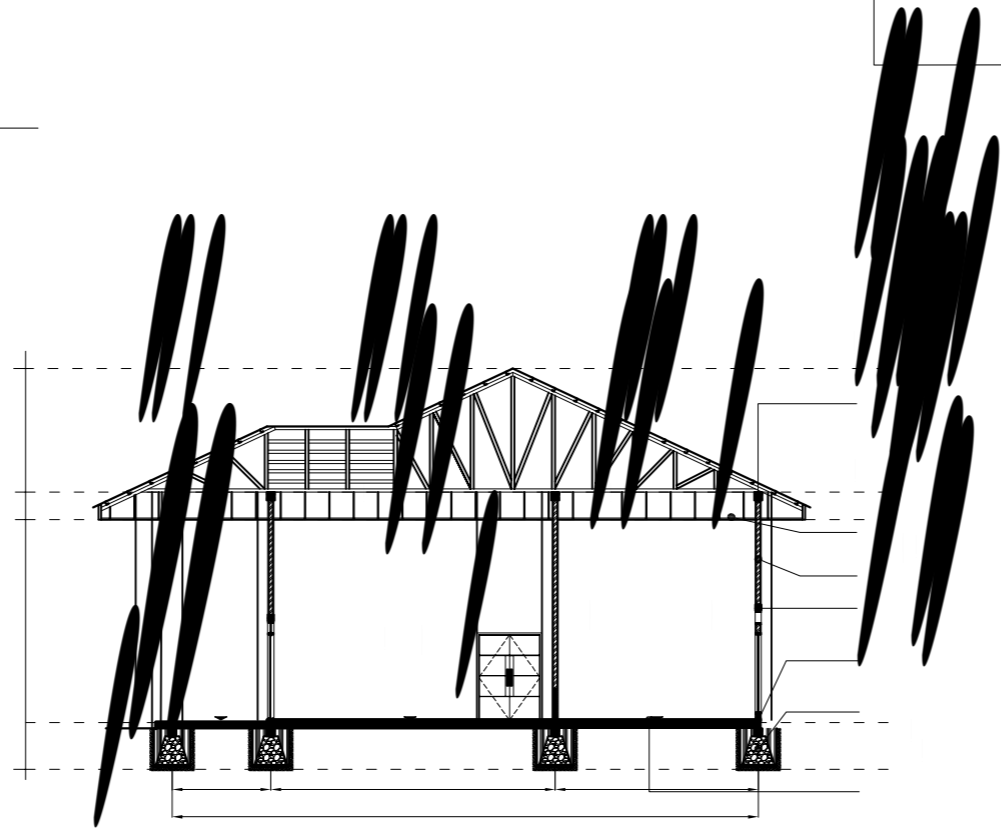
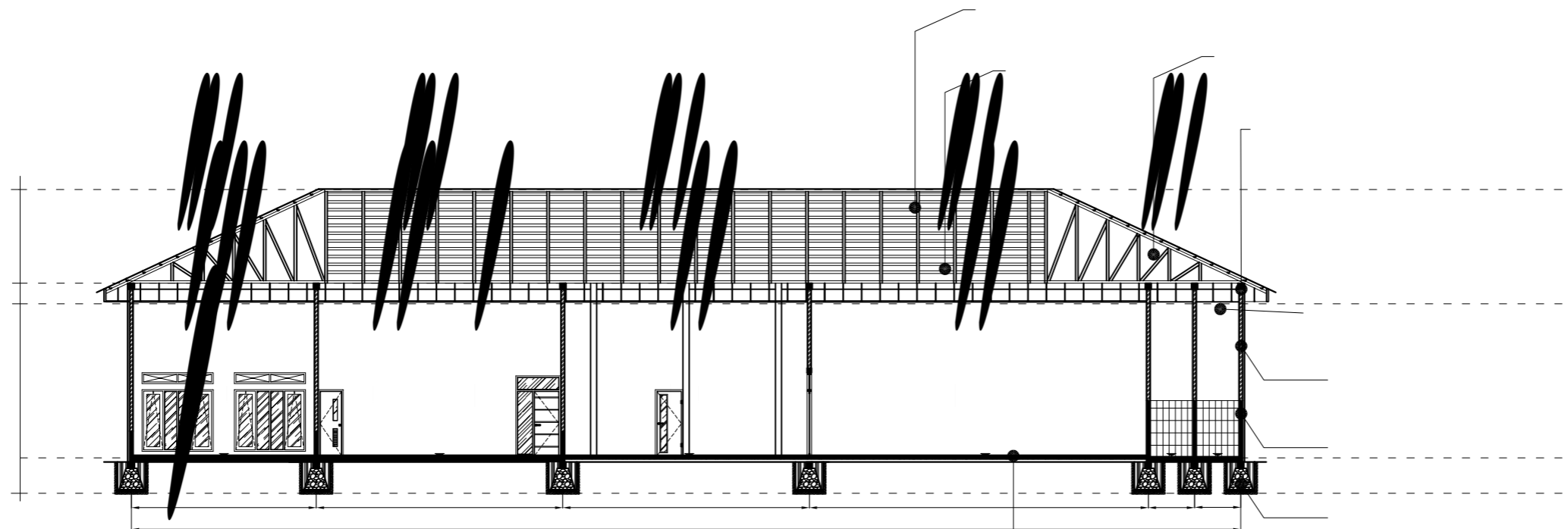

**LEGENDA**

PEKERJAAN

REVITALISASI  
**SMK NEGERI 14 MEDAN**

DIPERIKSA / DISETUJUI

Kuasa Pengguna Anggaran (KPA)  
 Cabang Dinas Pendidikan  
 Medan Selatan  
 Dinas Pendidikan Provinsi Sumatera Utara

Drs. Ramadhan Zuhri Bintang, M.AP  
 NIP.19661223 198603 1 003

DITETAPKAN

Pejabat Pembuat Komitmen (PPK)  
 Cabang Dinas Pendidikan  
 Medan Selatan  
 Dinas Pendidikan Provinsi Sumatera Utara

Roni Fredi Halomoan Pasaribu  
 NIP. 19870121 200604 1 006

DIKETAHUI

Direktur  
 CV. WAHANA INSPIRASI BERSAMA

PANGIHUTAN SITUMORANG

DIBUAT

KONSULTAN PERENCANA  
 CV. WAHANA INSPIRASI BERSAMA

AMRI  
 Team Leader



NAMA GAMBAR

SKALA

POTONGAN RENCANA

1 : 150

DIGAMBAR :

Boima  
 Draftmen

LOKASI

NO. LEMBAR

JLH LEMBAR

Kec.  
 Medan Selatan

8

34

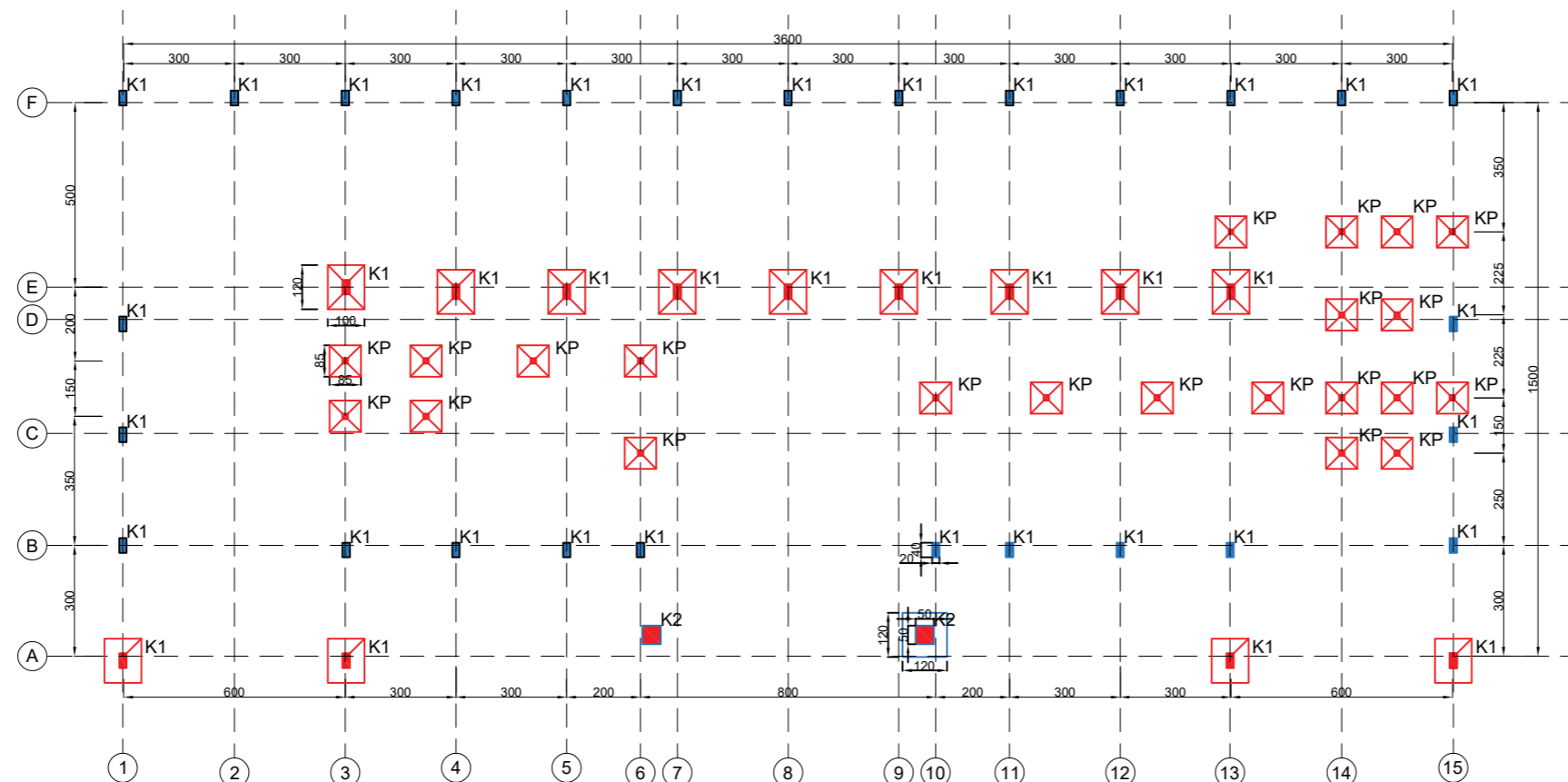

**Denah Rencana Kolom**  
 Skala 1 : 150

- Keterangan :
- K1 = Kolom 20cm x 40cm
  - = Baru T = 5,5 m (9 Buah)
  - = Tambah Tinggi T = 2,5 m (27 Buah)
  - K2 = Kolom 50cm x 50cm (2 Buah)
  - KP = Kolom 15cm x 15cm T = 5,5 m (23 Buah)

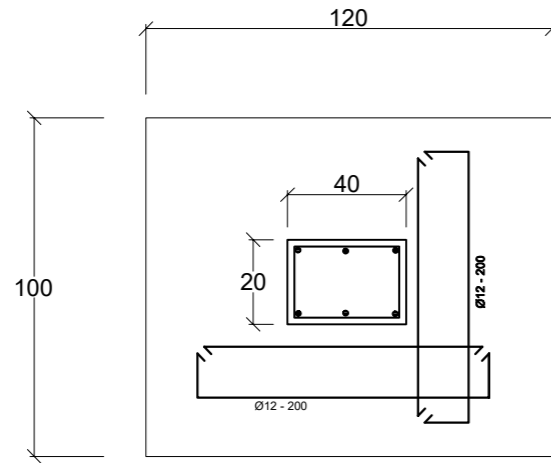

**Denah Rencana Pondasi K1**  
Skala 1 : 20

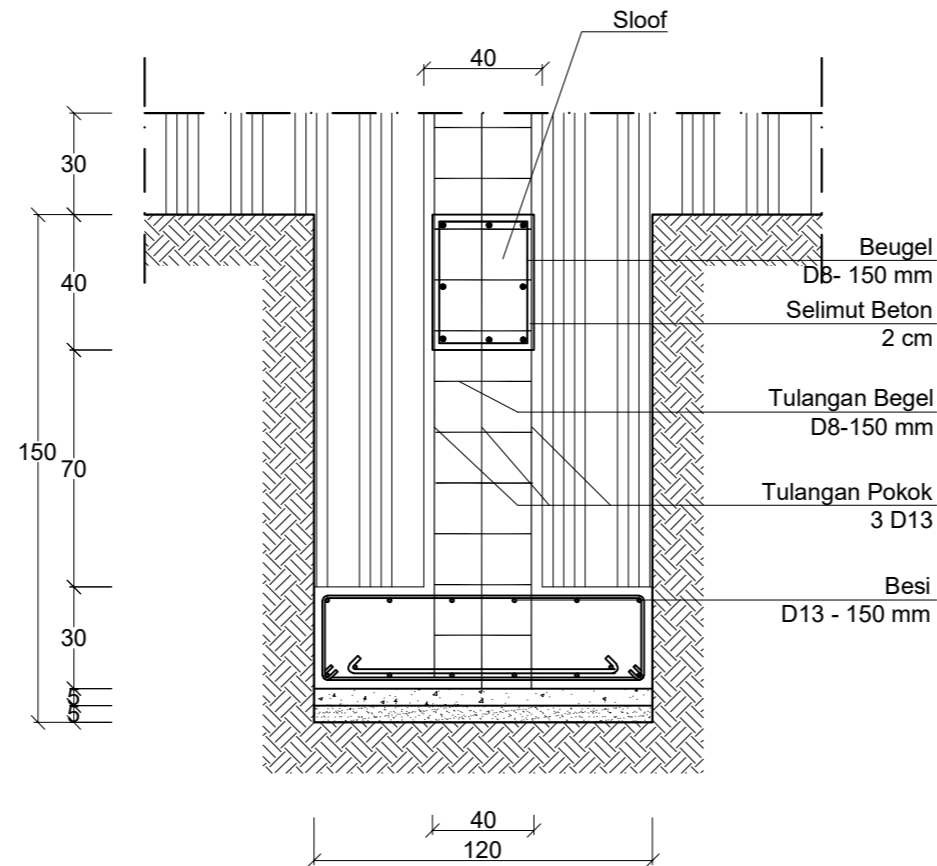

**Potongan Pondasi K1**  
Skala 1 : 20

**LEGENDA**

PEKERJAAN

REVITALISASI  
**SMK NEGERI 14 MEDAN**

DIPERIKSA / DISETUJUI

Kuasa Pengguna Anggaran (KPA)  
Cabang Dinas Pendidikan  
Medan Selatan  
Dinas Pendidikan Provinsi Sumatera Utara

Drs. Ramadhan Zuhri Bintang, M.AP  
NIP. 19661223 198603 1 003

DITETAPKAN

Pejabat Pembuat Komitmen (PPK)  
Cabang Dinas Pendidikan  
Medan Selatan  
Dinas Pendidikan Provinsi Sumatera Utara

Roni Fredi Halomoan Pasaribu  
NIP. 19870121 200604 1 006

DIKETAHUI

Direktur  
CV. WAHANA INSPIRASI BERSAMA

PANGIHUTAN SITUMORANG

DIBUAT

KONSULTAN PERENCANA  
CV. WAHANA INSPIRASI BERSAMA

AMRI  
Team Leader



NAMA GAMBAR SKALA

DENAH RENCANA PONDASI K1  
POTONGAN PONDASI K1

1 : 20

DIGAMBAR :

Boima  
Draftmen

LOKASI NO. LEMBAR JLH LEMBAR

Kec. Medan Selatan 9 34

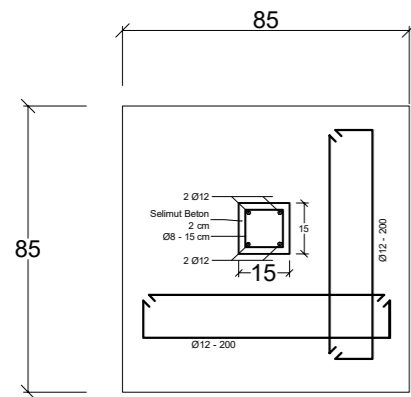

**Denah Rencana Pondasi KP**  
Skala 1 : 20

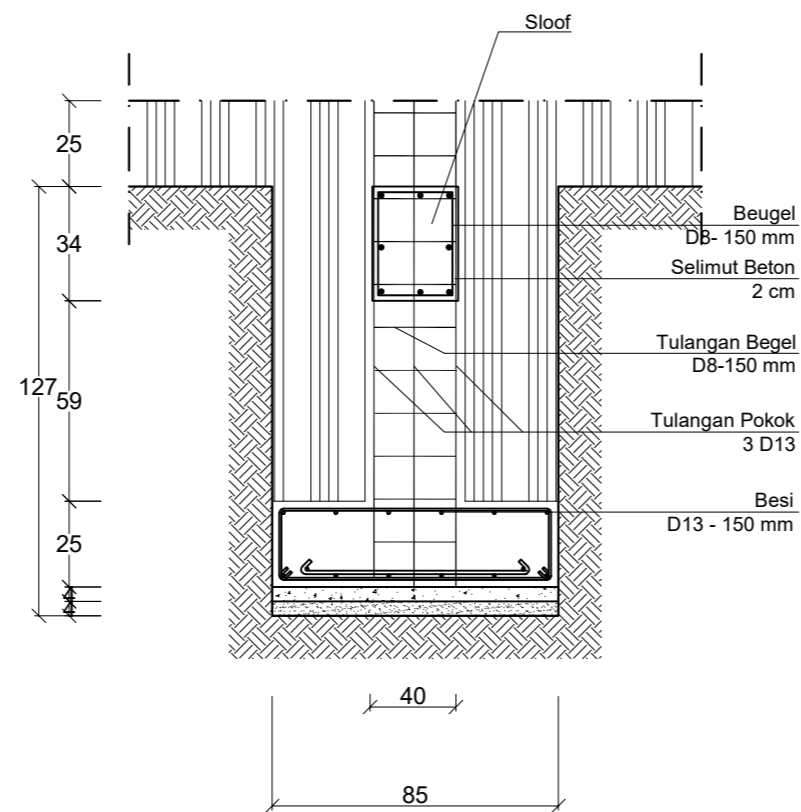

**Potongan Pondasi KP**  
Skala 1 : 20

**LEGENDA**

PEKERJAAN

REVITALISASI  
**SMK NEGERI 14 MEDAN**

DIPERIKSA / DISETUJUI  
Kuasa Pengguna Anggaran (KPA)  
Cabang Dinas Pendidikan  
Medan Selatan  
Dinas Pendidikan Provinsi Sumatra Utara

Drs. Ramadhan Zuhri Bintang, M.AP  
NIP.19661223 198603 1 003

DITETAPKAN

Pejabat Pembuat Komitmen (PPK)  
Cabang Dinas Pendidikan  
Medan Selatan  
Dinas Pendidikan Provinsi Sumatra Utara

Roni Fredi Halomoan Pasaribu  
NIP. 19870121 200604 1 006

DIKETAHUI

Direktur  
CV. WAHANA INSPIRASI BERSAMA

PANGIHUTAN SITUMORANG

DIBUAT

KONSULTAN PERENCANA  
CV. WAHANA INSPIRASI BERSAMA

AMRI  
Team Leader



NAMA GAMBAR SKALA

DENAH RENCANA PONDASI KP  
POTONGAN PONDASI KP 1:20

DIGAMBAR :

Boima  
Draftmen

LOKASI NO. LEMBAR JLH LEMBAR

Kec. Medan Selatan 10 33

**LEGENDA**

PEKERJAAN

REVITALISASI  
**SMK NEGERI 14 MEDAN**

DIPERIKSA / DISETUJUI  
 Kuasa Pengguna Anggaran (KPA)  
 Cabang Dinas Pendidikan  
 Medan Selatan  
 Dinas Pendidikan Provinsi Sumatera Utara

Drs. Ramadhan Zuhri Bintang, M.AP  
 NIP.19661223 198603 1 003

DITETAPKAN

Pejabat Pembuat Komitmen (PPK)  
 Cabang Dinas Pendidikan  
 Medan Selatan  
 Dinas Pendidikan Provinsi Sumatera Utara

Roni Fredi Halomoan Pasaribu  
 NIP. 19870121 200604 1 006

DIKETAHUI

Direktur  
 CV. WAHANA INSPIRASI BERSAMA

PANGIHUTAN SITUMORANG

DIBUAT

KONSULTAN PERENCANA  
 CV. WAHANA INSPIRASI BERSAMA

AMRI  
 Team Leader



NAMA GAMBAR SKALA

DENAH RENCANA PONDASI K2  
 POTONGAN PONDASI K2 1 : 20

DIGAMBAR :

Boima  
 Draftmen

LOKASI NO. LEMBAR JLH LEMBAR

Kec. Medan Selatan 11 34

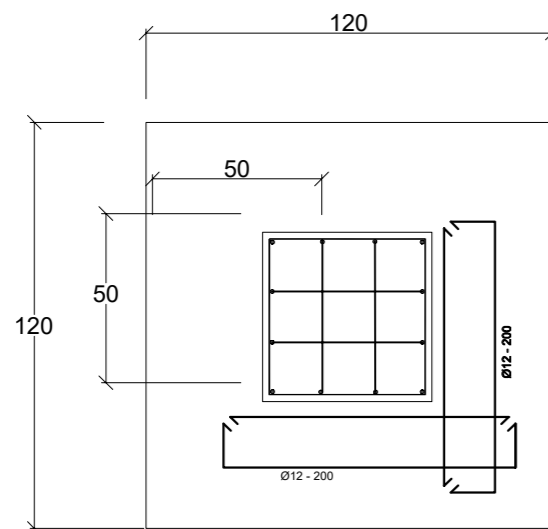

**Denah Rencana Pondasi K2**  
 Skala 1 : 20

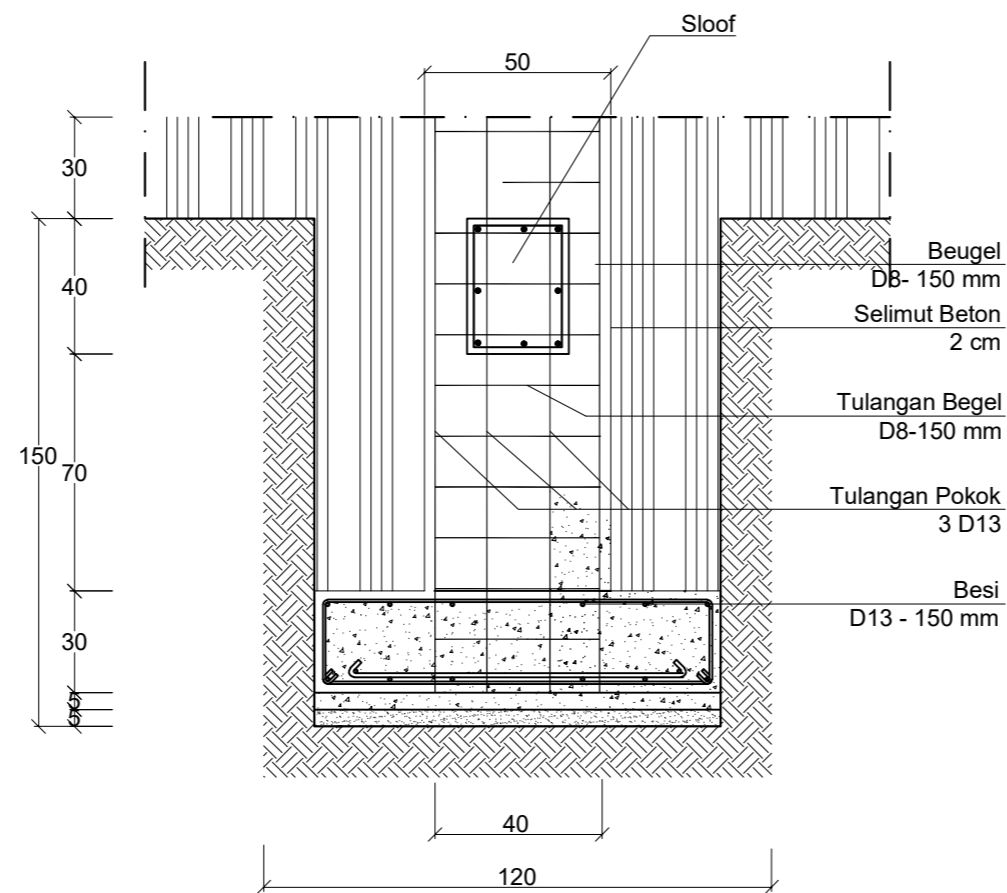

**Potongan Pondasi K2**  
 Skala 1 : 20

**LEGENDA**

PEKERJAAN

REVITALISASI  
**SMK NEGERI 14 MEDAN**

DIPERIKSA / DISETUJUI

Kuasa Pengguna Anggaran (KPA)  
 Cabang Dinas Pendidikan  
 Medan Selatan  
 Dinas Pendidikan Provinsi Sumatera Utara

Drs. Ramadhan Zuhri Bintang, M.AP  
 NIP.19661223 198603 1 003

DITETAPKAN

Pejabat Pembuat Komitmen (PPK)  
 Cabang Dinas Pendidikan  
 Medan Selatan  
 Dinas Pendidikan Provinsi Sumatera Utara

Roni Fredi Halomoan Pasaribu  
 NIP. 19870121 200604 1 006

DIKETAHUI

Direktur  
 CV. WAHANA INSPIRASI BERSAMA

PANGIHUTAN SITUMORANG

DIBUAT

KONSULTAN PERENCANA  
 CV. WAHANA INSPIRASI BERSAMA

AMRI  
 Team Leader



NAMA GAMBAR SKALA

DETAIL RENCANA BALOK DAN KOLOM 1 : 10

DIGAMBAR :

Boima  
 Draftmen

LOKASI NO. LEMBAR JLH LEMBAR

Kec. Medan Selatan 12 34

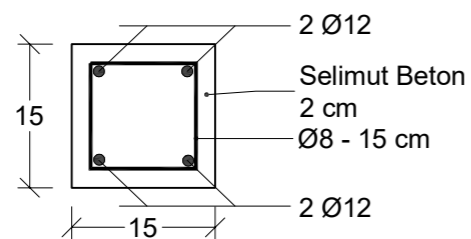

**Kolom Peraktis**

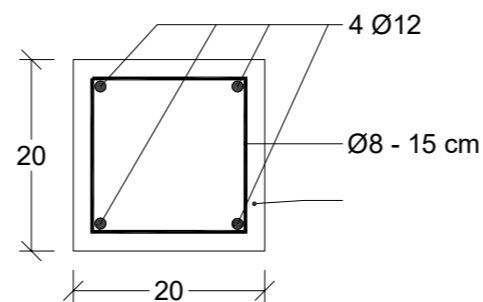

**Balok Sloof**

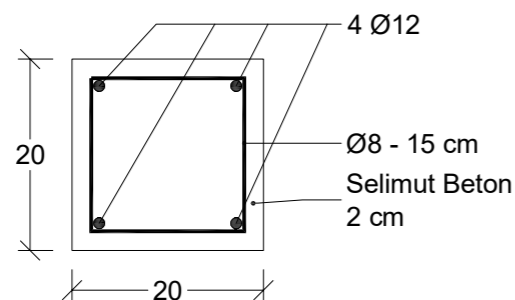

**Ring Balok**

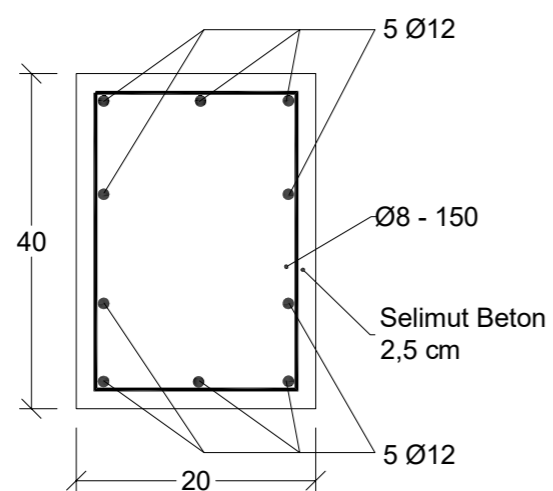

**Kolom Satu**

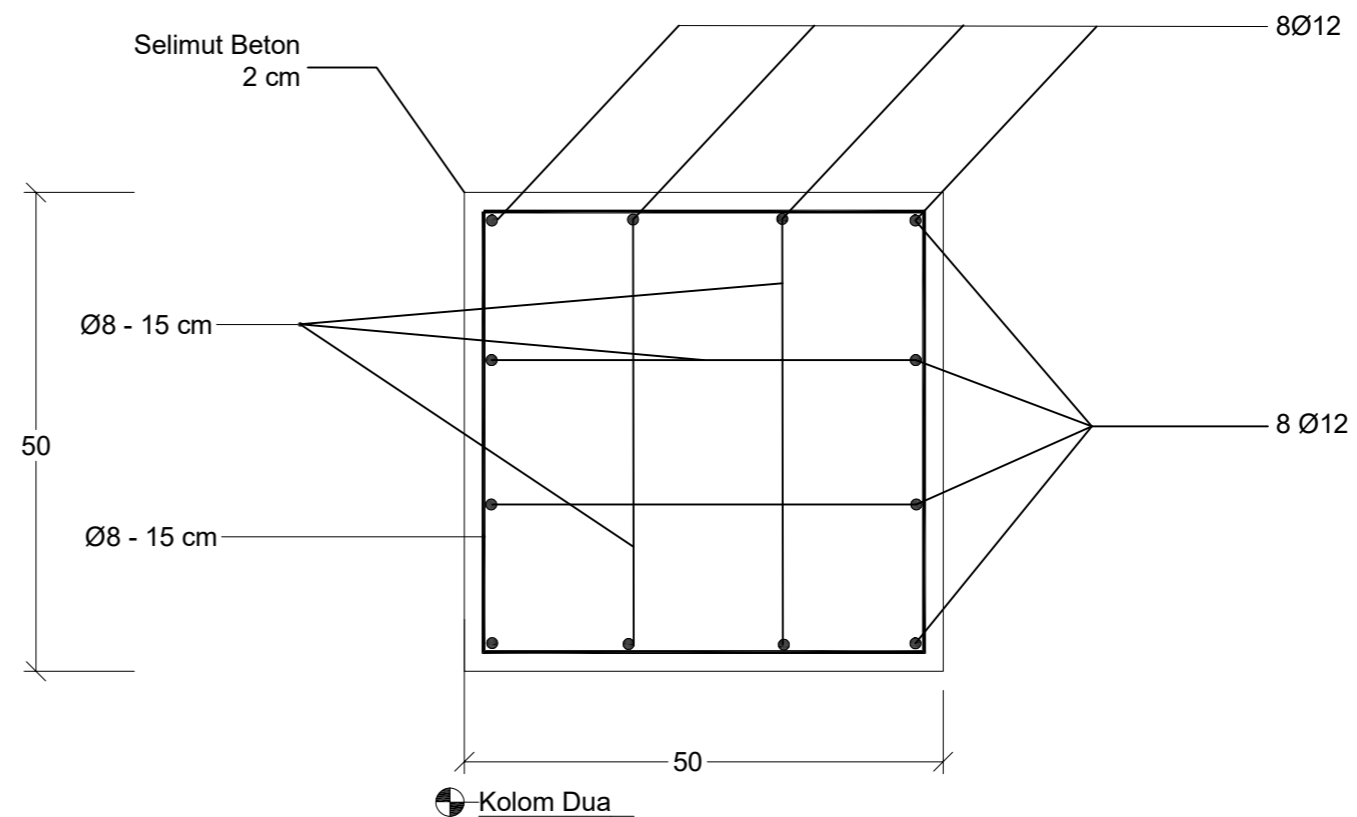

**Kolom Dua**

**Detail Balok dan Kolom**  
 Skala 1 : 10



**LEGENDA**

PEKERJAAN

REVITALISASI  
**SMK NEGERI 14 MEDAN**

DIPERIKSA / DISETUJUI  
 Kuasa Pengguna Anggaran (KPA)  
 Cabang Dinas Pendidikan  
 Medan Selatan  
 Dinas Pendidikan Provinsi Sumatera Utara

Drs. Ramadhan Zuhri Bintang, M.AP  
 NIP.19661223 198603 1 003

DITETAPKAN

Pejabat Pembuat Komitmen (PPK)  
 Cabang Dinas Pendidikan  
 Medan Selatan  
 Dinas Pendidikan Provinsi Sumatera Utara

Roni Fredi Halomoan Pasaribu  
 NIP. 19870121 200604 1 006

DIKETAHUI

Direktur  
 CV. WAHANA INSPIRASI BERSAMA

PANGIHUTAN SITUMORANG

DIBUAT

KONSULTAN PERENCANA  
 CV. WAHANA INSPIRASI BERSAMA

AMRI  
 Team Leader



NAMA GAMBAR SKALA

DENAH RENCANA PONDASI 1 : 150

DIGAMBAR :

Boima  
 Draftmen

LOKASI NO. LEMBAR JLH LEMBAR

Kec. Medan Selatan 13 34

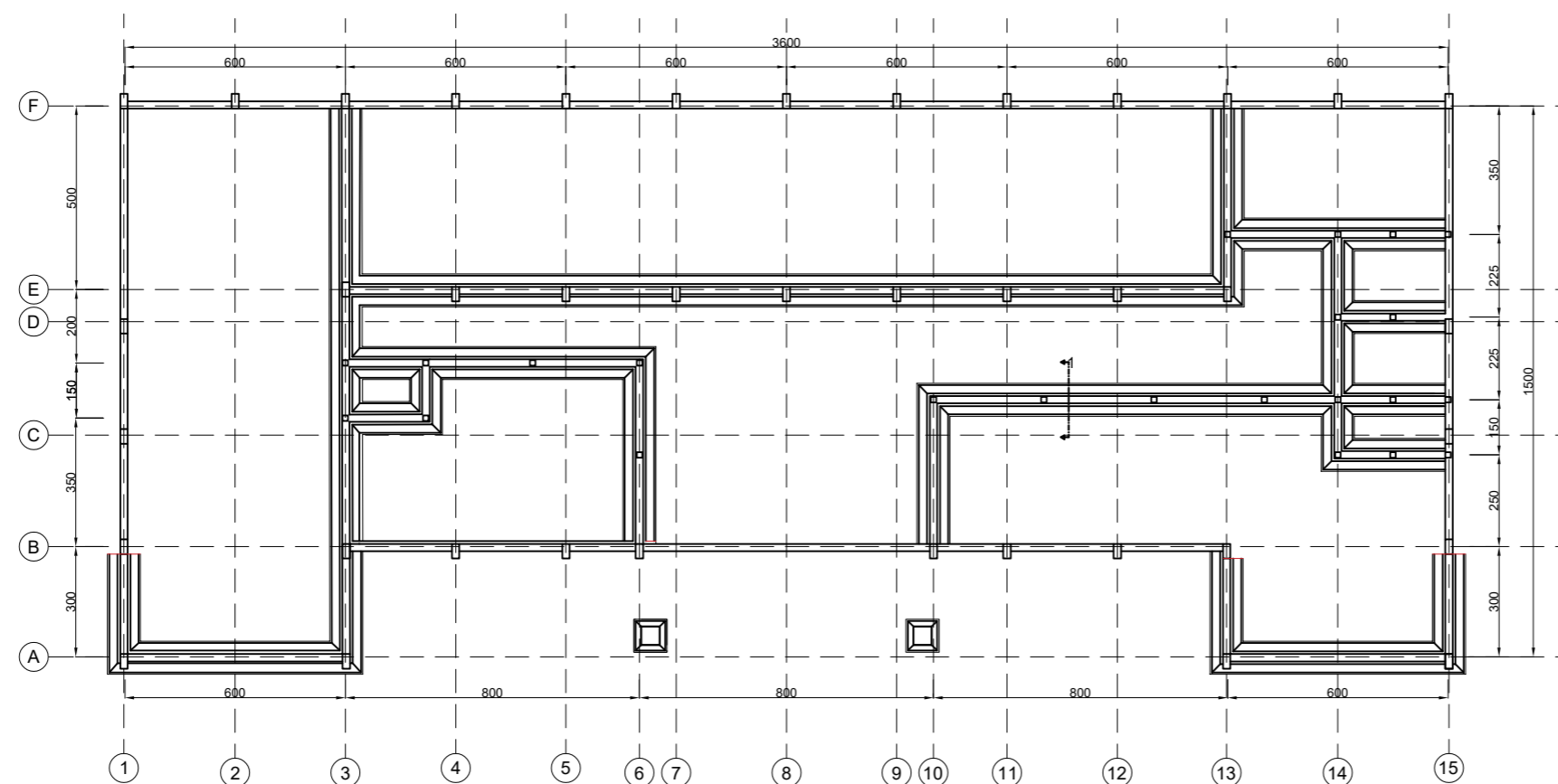

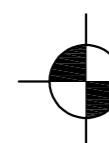
 **Denah Rencana Pondasi**  
 Skala 1 : 150

**LEGENDA**

PEKERJAAN

REVITALISASI  
**SMK NEGERI 14 MEDAN**

DIPERIKSA / DISETUJUI

Kuasa Pengguna Anggaran (KPA)  
 Cabang Dinas Pendidikan  
 Medan Selatan  
 Dinas Pendidikan Provinsi Sumatera Utara

Drs. Ramadhan Zuhri Bintang, M.AP  
 NIP.19661223 198603 1 003

DITETAPKAN

Pejabat Pembuat Komitmen (PPK)  
 Cabang Dinas Pendidikan  
 Medan Selatan  
 Dinas Pendidikan Provinsi Sumatera Utara

Roni Fredi Halomoan Pasaribu  
 NIP. 19870121 200604 1 006

DIKETAHUI

Direktur  
 CV. WAHANA INSPIRASI BERSAMA

PANGIHUTAN SITUMORANG

DIBUAT

KONSULTAN PERENCANA  
 CV. WAHANA INSPIRASI BERSAMA

AMRI  
 Team Leader



NAMA GAMBAR

SKALA

DENAH RENCANA SLOOF

1 : 150

DIGAMBAR :

Boima  
 Draftmen

LOKASI

NO. LEMBAR

JLH LEMBAR

Kec.  
 Medan Selatan

14

34

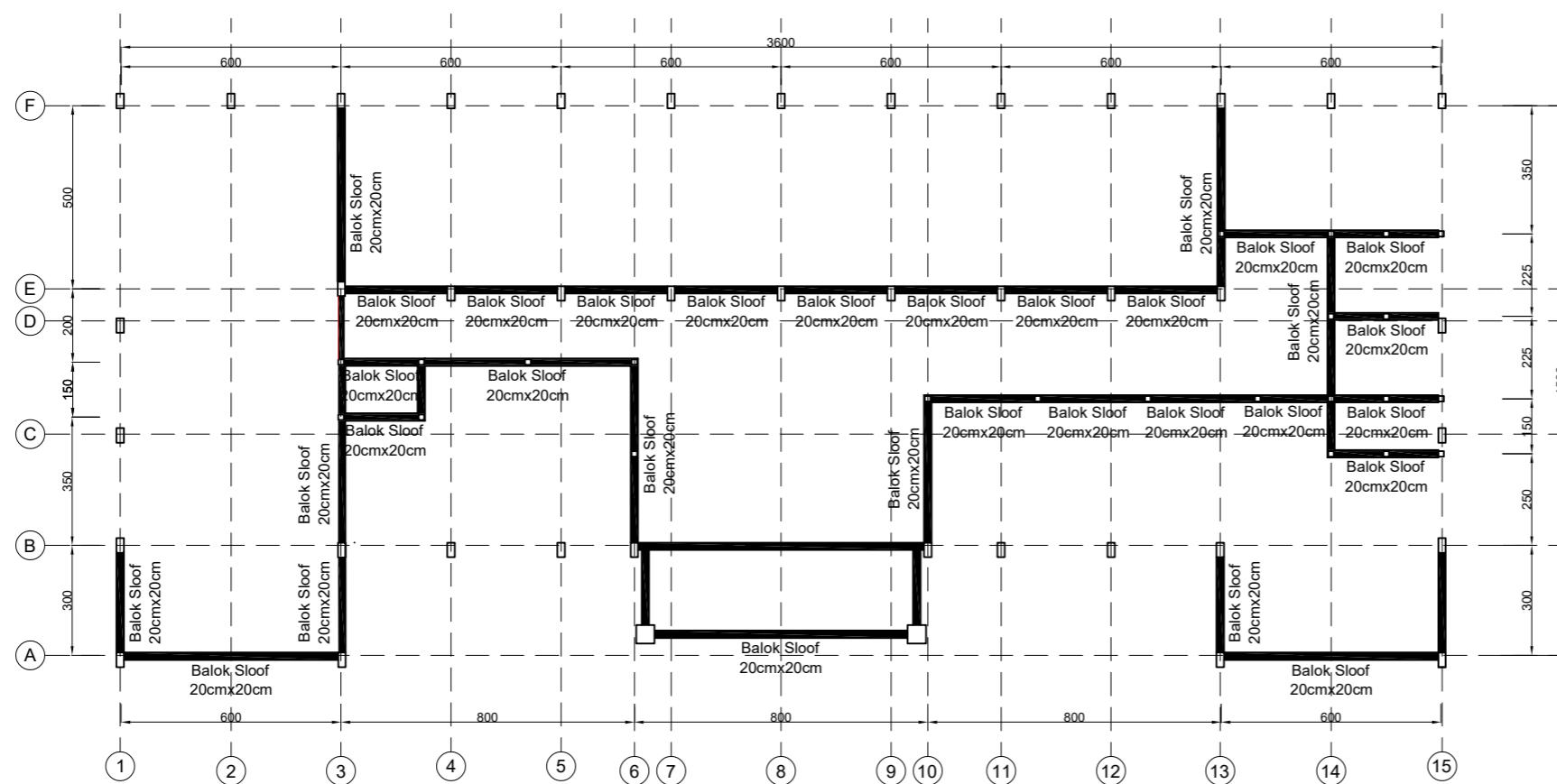

**Denah Rencana Balok Sloof**  
 Skala 1 : 150

**LEGENDA**

PEKERJAAN

REVITALISASI  
**SMK NEGERI 14 MEDAN**

DIPERIKSA / DISETUJUI

Kuasa Pengguna Anggaran (KPA)  
 Cabang Dinas Pendidikan  
 Medan Selatan  
 Dinas Pendidikan Provinsi Sumatera Utara

Drs. Ramadhan Zuhri Bintang, M.AP  
 NIP.19661223 198603 1 003

DITETAPKAN

Pejabat Pembuat Komitmen (PPK)  
 Cabang Dinas Pendidikan  
 Medan Selatan  
 Dinas Pendidikan Provinsi Sumatera Utara

Roni Fredi Halomoan Pasaribu  
 NIP. 19870121 200604 1 006

DIKETAHUI

Direktur  
 CV. WAHANA INSPIRASI BERSAMA

PANGIHUTAN SITUMORANG

DIBUAT

KONSULTAN PERENCANA  
 CV. WAHANA INSPIRASI BERSAMA

AMRI  
 Team Leader



NAMA GAMBAR SKALA

DENAH RENCANA KOLOM 1 : 150

DIGAMBAR :

Boima  
 Draftmen

LOKASI NO. LEMBAR JLH LEMBAR

Kec. Medan Selatan 15 34

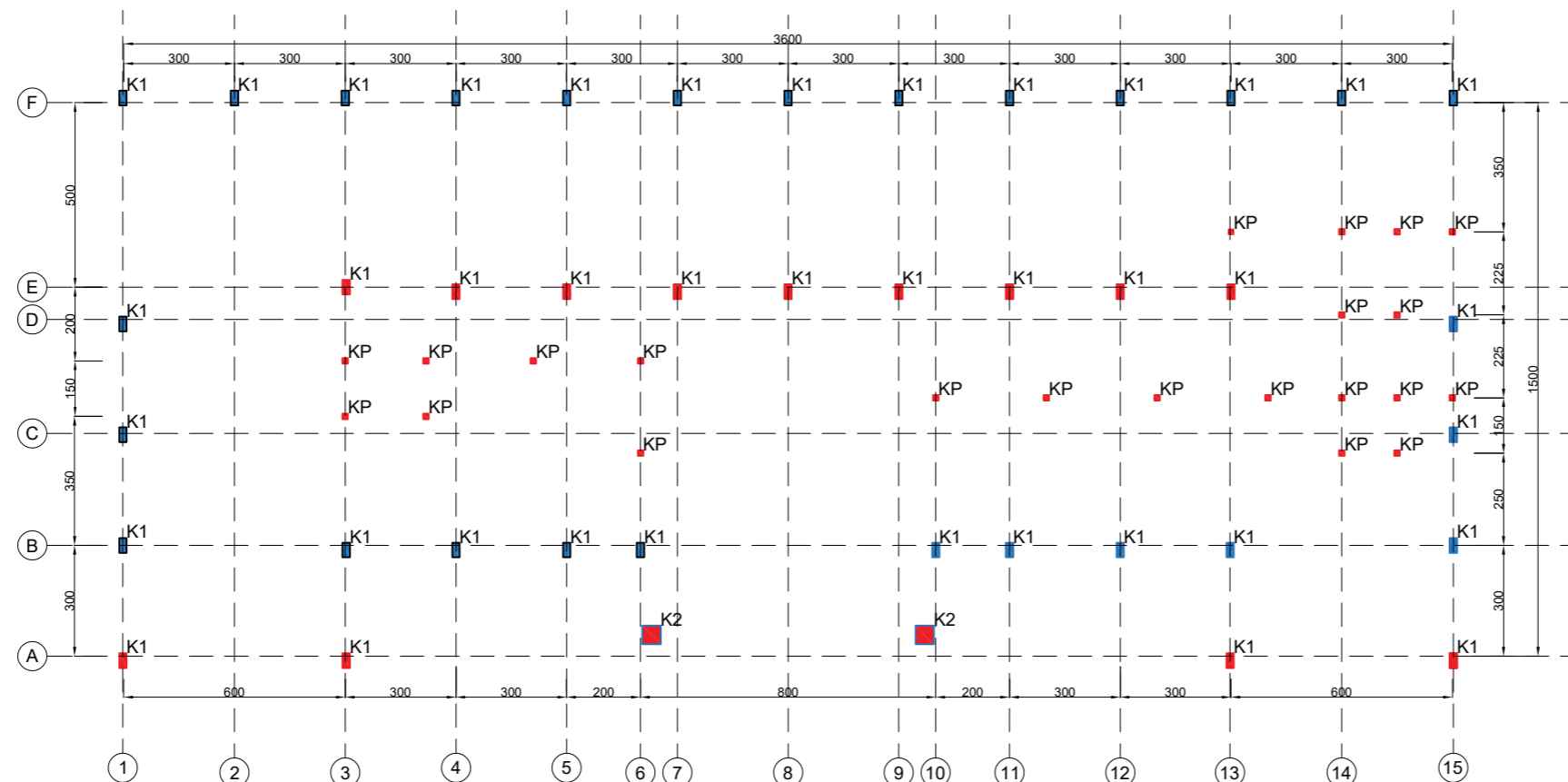

**Denah Rencana Kolom**  
 Skala 1 : 150

Keterangan :

- K1 = Kolom 20cm x 40cm
- = Baru T = 5,5 m (9 Buah)
- = Tambah Tinggi T = 2,5 m (27 Buah)
- K2 = Kolom 50cm x 50cm (2 Buah)
- KP = Kolom 15cm x 15cm T = 5,5 m (23 Buah)

**LEGENDA**

PEKERJAAN

REVITALISASI  
**SMK NEGERI 14 MEDAN**

DIPERIKSA / DISETUJUI

Kuasa Pengguna Anggaran (KPA)  
 Cabang Dinas Pendidikan  
 Medan Selatan  
 Dinas Pendidikan Provinsi Sumatera Utara

Drs. Ramadhan Zuhri Bintang, M.AP  
 NIP.19661223 198603 1 003

DITETAPKAN

Pejabat Pembuat Komitmen (PPK)  
 Cabang Dinas Pendidikan  
 Medan Selatan  
 Dinas Pendidikan Provinsi Sumatera Utara

Roni Fredi Halomoan Pasaribu  
 NIP. 19870121 200604 1 006

DIKETAHUI

Direktur  
 CV. WAHANA INSPIRASI BERSAMA

PANGIHUTAN SITUMORANG

DIBUAT

KONSULTAN PERENCANA  
 CV. WAHANA INSPIRASI BERSAMA

AMRI  
 Team Leader



NAMA GAMBAR

SKALA

DENAH RENCANA RING BALOK

1 : 150

DIGAMBAR :

Boima  
 Draftmen

LOKASI

NO. LEMBAR

JLH LEMBAR

Kec.  
 Medan Selatan

16

34

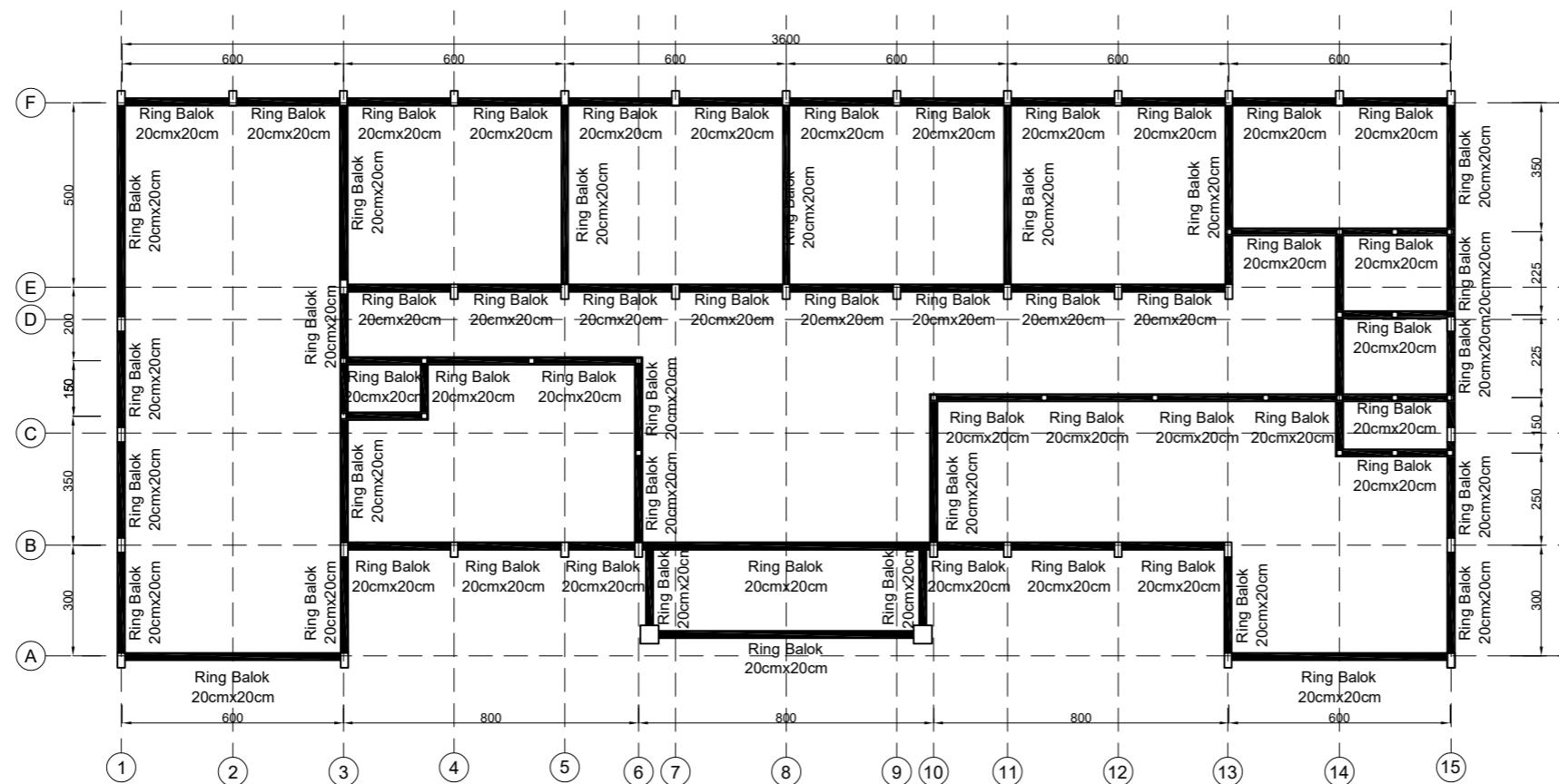

**Denah Rencana Ring Balok**  
 Skala 1 : 150

**LEGENDA**

PEKERJAAN

REVITALISASI  
**SMK NEGERI 14 MEDAN**

DIPERIKSA / DISETUJUI

Kuasa Pengguna Anggaran (KPA)  
 Cabang Dinas Pendidikan  
 Medan Selatan  
 Dinas Pendidikan Provinsi Sumatera Utara

Drs. Ramadhan Zuhri Bintang, M.AP  
 NIP.19661223 198603 1 003

DITETAPKAN

Pejabat Pembuat Komitmen (PPK)  
 Cabang Dinas Pendidikan  
 Medan Selatan  
 Dinas Pendidikan Provinsi Sumatera Utara

Roni Fredi Halomoan Pasaribu  
 NIP. 19870121 200604 1 006

DIKETAHUI

Direktur  
 CV. WAHANA INSPIRASI BERSAMA

PANGIHUTAN SITUMORANG

DIBUAT

KONSULTAN PERENCANA  
 CV. WAHANA INSPIRASI BERSAMA

AMRI  
 Team Leader



NAMA GAMBAR

SKALA

DENAH RENCANA BALOK LINTEL

DIGAMBAR :

Boima  
 Draftmen

LOKASI

NO. LEMBAR

JLH LEMBAR

Kec.  
 Medan Selatan

17

34

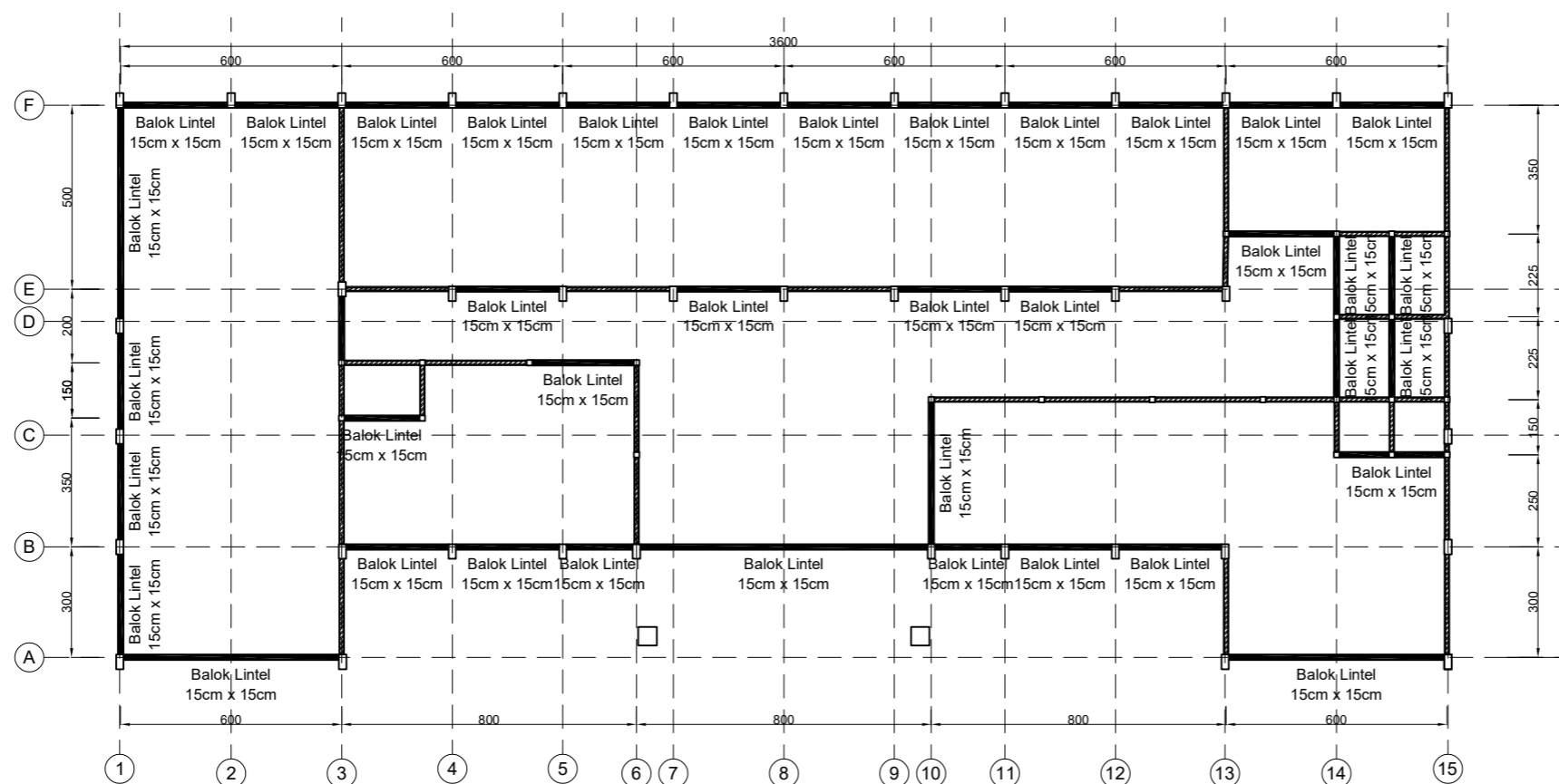

**Denah Rencana Balok Lintel**  
 Skala 1 : 150

**Keterangan :**  
 Balok Lintel Uk. 15 cm x 15 cm T = 2,70 m

**LEGENDA**

PEKERJAAN

REVITALISASI  
**SMK NEGERI 14 MEDAN**

DIPERIKSA / DISETUJUI

Kuasa Pengguna Anggaran (KPA)  
 Cabang Dinas Pendidikan  
 Medan Selatan  
 Dinas Pendidikan Provinsi Sumatera Utara

Drs. Ramadhan Zuhri Bintang, M.AP  
 NIP. 19661223 198603 1 003

DITETAPKAN

Pejabat Pembuat Komitmen (PPK)  
 Cabang Dinas Pendidikan  
 Medan Selatan  
 Dinas Pendidikan Provinsi Sumatera Utara

Roni Fredi Halomoan Pasaribu  
 NIP. 19870121 200604 1 006

DIKETAHUI

Direktur  
 CV. WAHANA INSPIRASI BERSAMA

PANGIHUTAN SITUMORANG

DIBUAT

KONSULTAN PERENCANA  
 CV. WAHANA INSPIRASI BERSAMA

AMRI  
 Team Leader



NAMA GAMBAR SKALA

Detail pondasi 1 : 10

DIGAMBAR :

Boima  
 Draftmen

LOKASI NO. LEMBAR JLH LEMBAR

Kec. Medan Selatan 18 34

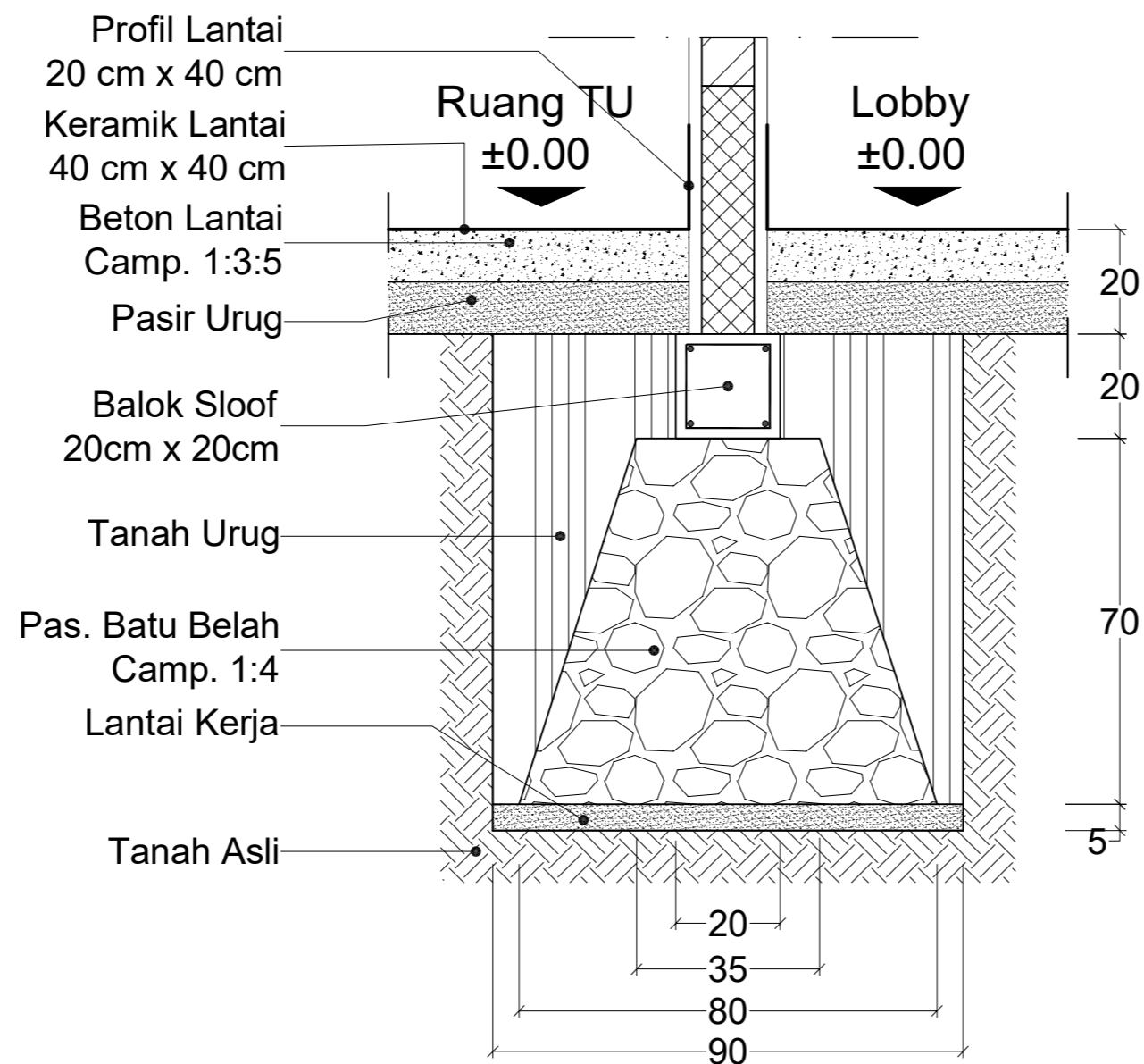

**Detail Pondasi**  
 Skala 1 : 10

**LEGENDA**

PEKERJAAN

REVITALISASI  
**SMK NEGERI 14 MEDAN**

DIPERIKSA / DISETUJUI  
 Kuasa Pengguna Anggaran (KPA)  
 Cabang Dinas Pendidikan  
 Medan Selatan  
 Dinas Pendidikan Provinsi Sumatera Utara

Drs. Ramadhan Zuhri Bintang, M.AP  
 NIP. 19661223 198603 1 003

DITETAPKAN

Pejabat Pembuat Komitmen (PPK)  
 Cabang Dinas Pendidikan  
 Medan Selatan  
 Dinas Pendidikan Provinsi Sumatera Utara

Roni Fredi Halomoan Pasaribu  
 NIP. 19870121 200604 1 006

DIKETAHUI

Direktur  
 CV. WAHANA INSPIRASI BERSAMA

PANGIHUTAN SITUMORANG

DIBUAT

KONSULTAN PERENCANA  
 CV. WAHANA INSPIRASI BERSAMA

AMRI  
 Team Leader



NAMA GAMBAR	SKALA
-------------	-------

Detail pembesian	1 : 10
------------------	--------

DIGAMBAR :

Boima Draftmen		
-------------------	--	--

LOKASI	NO. LEMBAR	JLH LEMBAR
--------	------------	------------

Kec. Medan Selatan	19	34
-----------------------	----	----

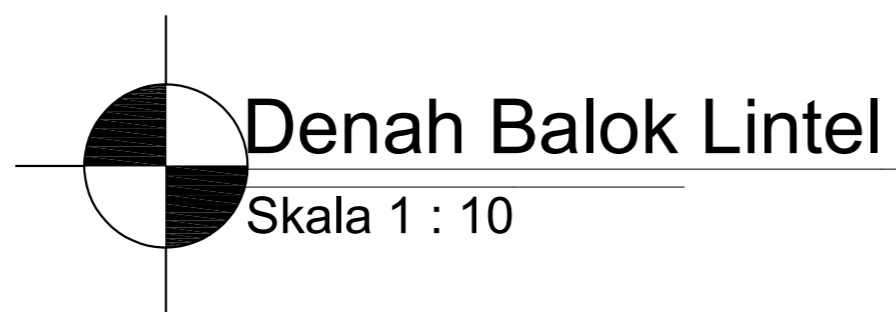
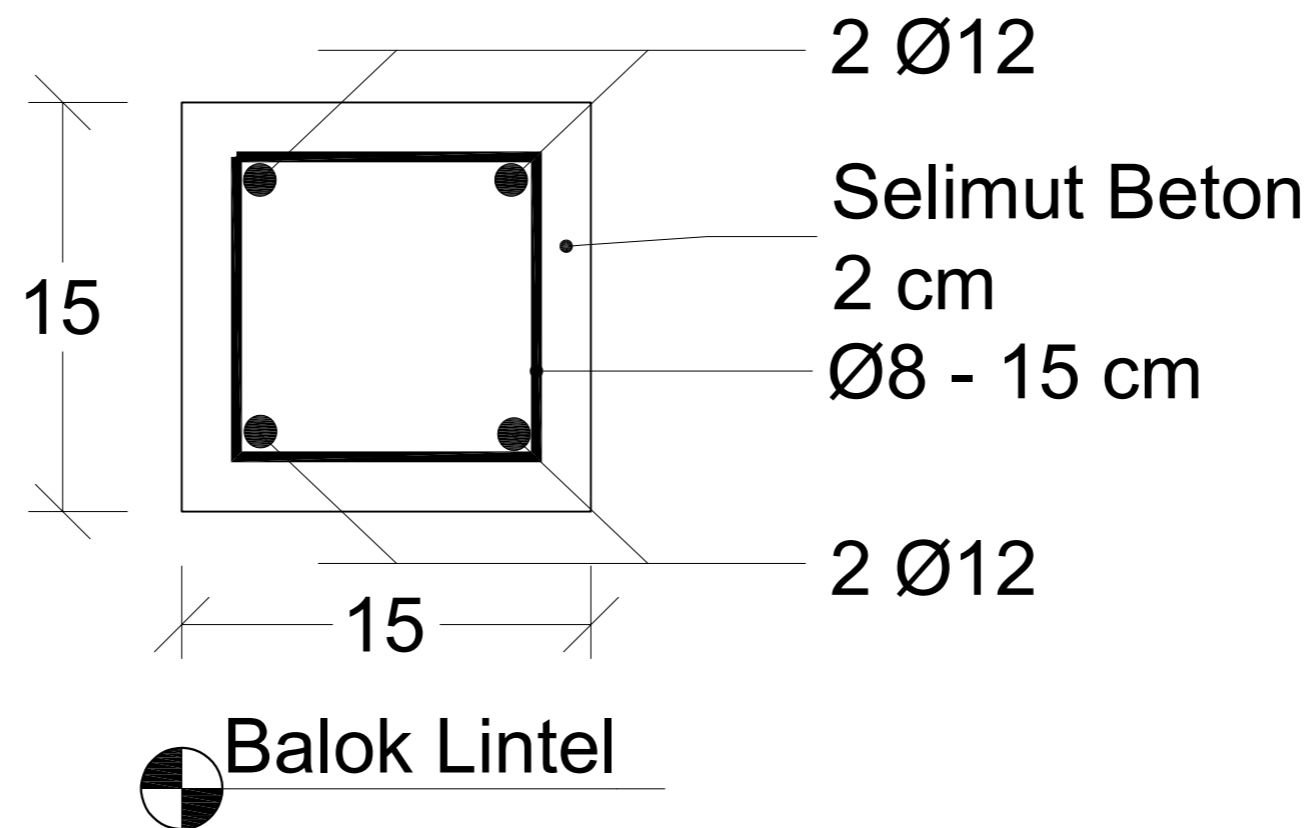

**LEGENDA**

PEKERJAAN

REVITALISASI  
**SMK NEGERI 14 MEDAN**

DIPERIKSA / DISETUJUI

Kuasa Pengguna Anggaran (KPA)  
 Cabang Dinas Pendidikan  
 Medan Selatan  
 Dinas Pendidikan Provinsi Sumatera Utara

Drs. Ramadhan Zuhri Bintang, M.AP  
 NIP.19661223 198603 1 003

DITETAPKAN

Pejabat Pembuat Komitmen (PPK)  
 Cabang Dinas Pendidikan  
 Medan Selatan  
 Dinas Pendidikan Provinsi Sumatera Utara

Roni Fredi Halomoan Pasaribu  
 NIP. 19870121 200604 1 006

DIKETAHUI

Direktur  
 CV. WAHANA INSPIRASI BERSAMA

PANGIHUTAN SITUMORANG

DIBUAT

KONSULTAN PERENCANA  
 CV. WAHANA INSPIRASI BERSAMA

AMRI  
 Team Leader



NAMA GAMBAR SKALA

DENAH RENCANA KERAMIK 1 : 150

DIGAMBAR :

Boima  
 Draftmen

LOKASI NO. LEMBAR JLH LEMBAR

Kec. Medan Selatan 20 34

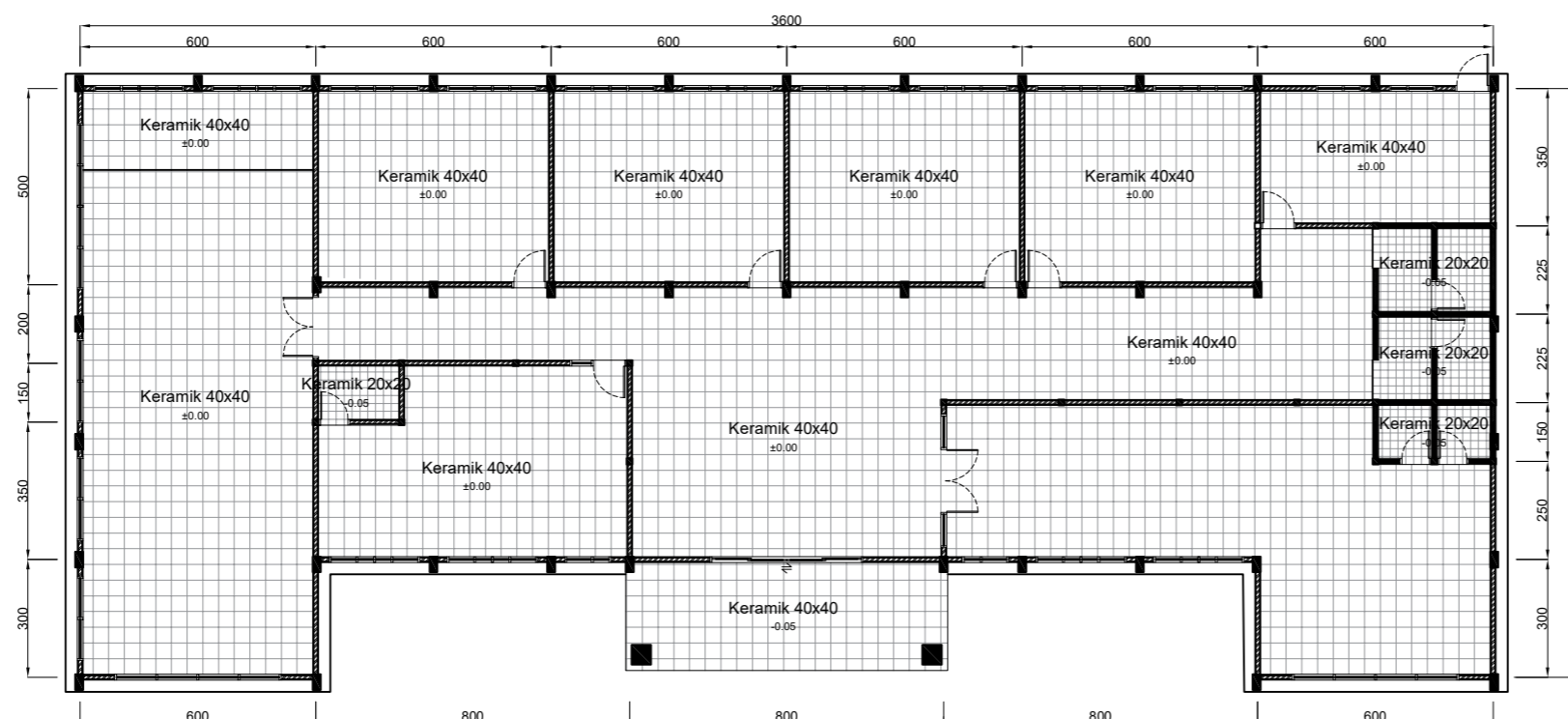

**Denah Rencana Keramik**  
 Skala 1 : 150



**LEGENDA**

PEKERJAAN

REVITALISASI  
**SMK NEGERI 14 MEDAN**

DIPERIKSA / DISETUJUI  
 Kuasa Pengguna Anggaran (KPA)  
 Cabang Dinas Pendidikan  
 Medan Selatan  
 Dinas Pendidikan Provinsi Sumatra Utara

Drs. Ramadhan Zuhri Bintang, M.AP  
 NIP. 19661223 198603 1 003

DITETAPKAN

Pejabat Pembuat Komitmen (PPK)  
 Cabang Dinas Pendidikan  
 Medan Selatan  
 Dinas Pendidikan Provinsi Sumatra Utara

Roni Fredi Halomoan Pasaribu  
 NIP. 19870121 200604 1 006

DIKETAHUI

Direktur  
 CV. WAHANA INSPIRASI BERSAMA

PANGIHUTAN SITUMORANG

DIBUAT

KONSULTAN PERENCANA  
 CV. WAHANA INSPIRASI BERSAMA

AMRI  
 Team Leader



NAMA GAMBAR	SKALA
-------------	-------

DENAH RENCANA PLAFOND	1 : 150
-----------------------	---------

DIGAMBAR :

Boima Draftmen		
-------------------	--	--

LOKASI	NO. LEMBAR	JLH LEMBAR
Kec. Medan Selatan	21	34

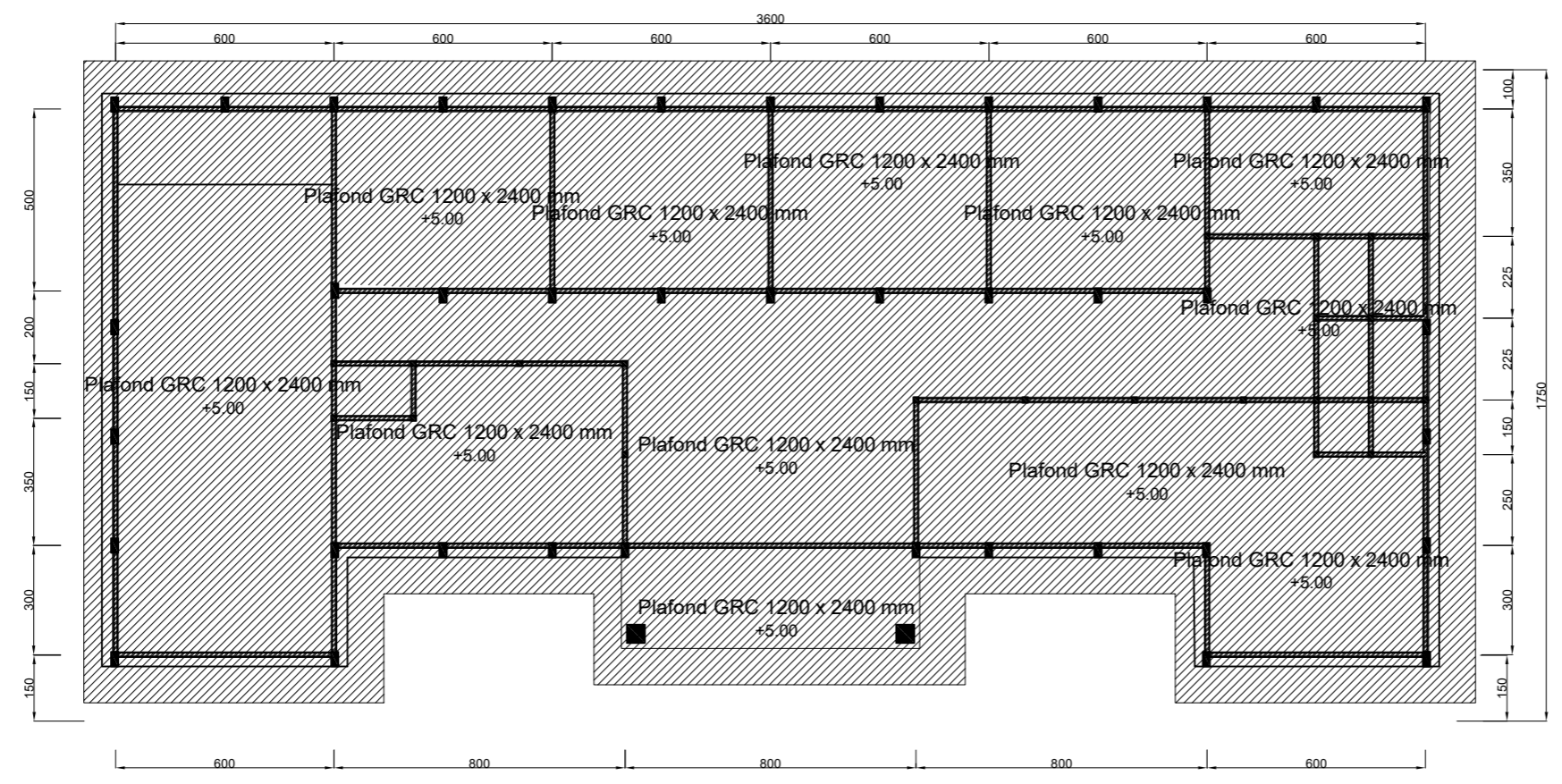

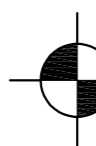
 **Denah Rencana Plafond**  
 Skala 1 : 150

**LEGENDA**

PEKERJAAN

REVITALISASI  
**SMK NEGERI 14 MEDAN**

DIPERIKSA / DISETUJUI  
 Kuasa Pengguna Anggaran (KPA)  
 Cabang Dinas Pendidikan  
 Medan Selatan  
 Dinas Pendidikan Provinsi Sumatra Utara

Drs. Ramadhan Zuhri Bintang, M.AP  
 NIP. 19661223 198603 1 003

DITETAPKAN

Pejabat Pembuat Komitmen (PPK)  
 Cabang Dinas Pendidikan  
 Medan Selatan  
 Dinas Pendidikan Provinsi Sumatra Utara

Roni Fredi Halomoan Pasaribu  
 NIP. 19870121 200604 1 006

DIKETAHUI

Direktur  
 CV. WAHANA INSPIRASI BERSAMA

PANGIHUTAN SITUMORANG

DIBUAT

KONSULTAN PERENCANA  
 CV. WAHANA INSPIRASI BERSAMA

AMRI  
 Team Leader



NAMA GAMBAR SKALA

DENAH RENCANA RANGKA PLAFOND 1 : 150

DIGAMBAR :

Boima Draftmen

LOKASI NO. LEMBAR JLH LEMBAR

Kec. Medan Selatan 22 34

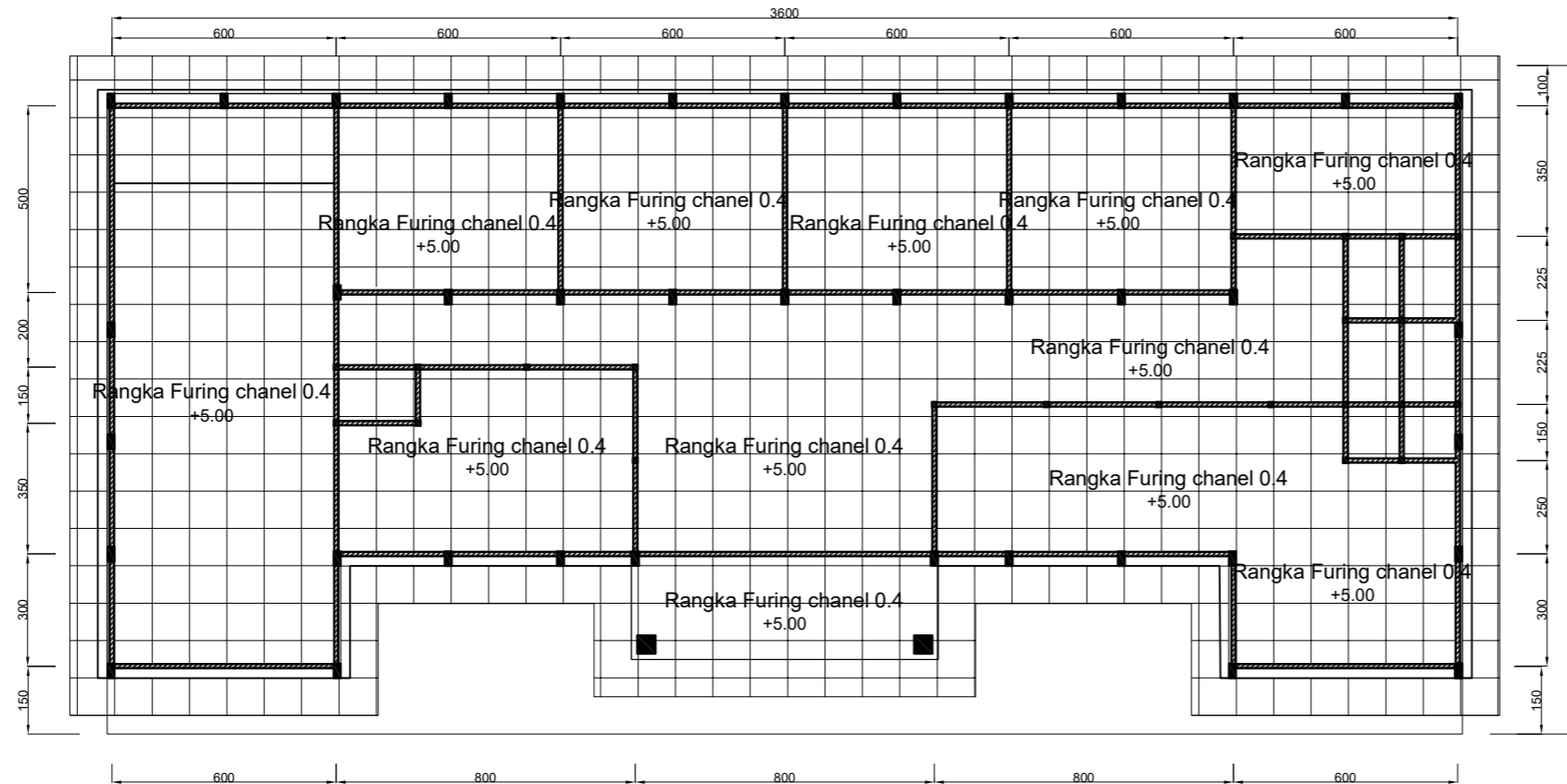

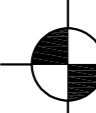
 **Denah Rencana Rangka Plafond**  
 Skala 1 : 150

**LEGENDA**

PEKERJAAN

REVITALISASI  
**SMK NEGERI 14 MEDAN**

DIPERIKSA / DISETUJUI

Kuasa Pengguna Anggaran (KPA)  
 Cabang Dinas Pendidikan  
 Medan Selatan  
 Dinas Pendidikan Provinsi Sumatera Utara

Drs. Ramadhan Zuhri Bintang, M.AP  
 NIP.19661223 198603 1 003

DITETAPKAN

Pejabat Pembuat Komitmen (PPK)  
 Cabang Dinas Pendidikan  
 Medan Selatan  
 Dinas Pendidikan Provinsi Sumatera Utara

Roni Fredi Halomoan Pasaribu  
 NIP. 19870121 200604 1 006

DIKETAHUI

Direktur  
 CV. WAHANA INSPIRASI BERSAMA

PANGIHUTAN SITUMORANG

DIBUAT

KONSULTAN PERENCANA  
 CV. WAHANA INSPIRASI BERSAMA

AMRI  
 Team Leader



NAMA GAMBAR

SKALA

DENAH RENCANA KUSEN

1 : 150

DIGAMBAR :

Boima  
 Draftmen

LOKASI

NO. LEMBAR

JLH LEMBAR

Kec.  
 Medan Selatan

23

34

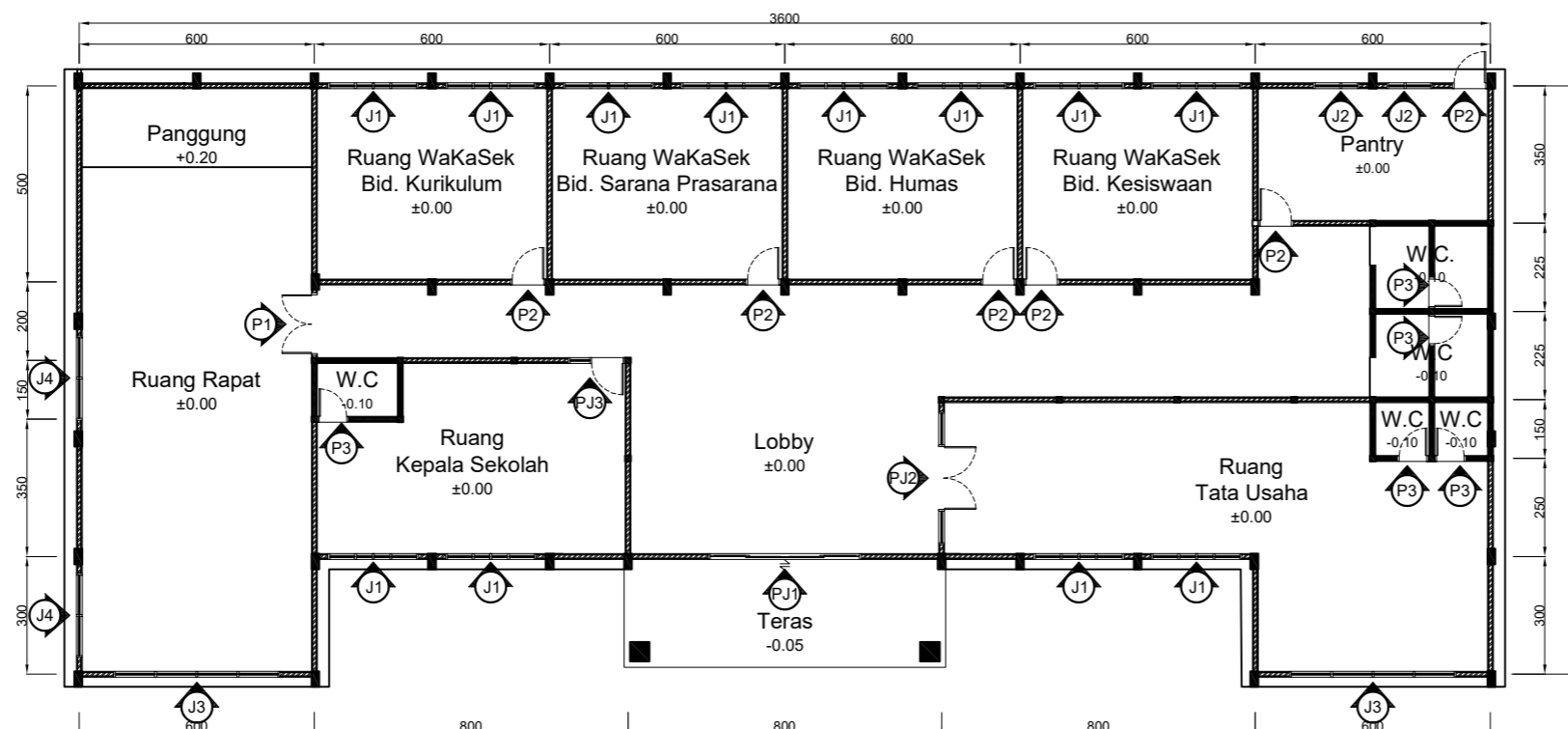

**Denah Rencana Kusen**  
 Skala 1 : 150

Keterangan :

- PJ1 = Pintu Jendela 1 (1 Unit)
- PJ2 = Pintu Jendela 2 (1 Unit)
- PJ3 = Pintu Jendela 3 (1 Unit)
- P1 = Pintu 1 (1 Unit)
- P2 = Pintu 2 (6 Unit)
- P3 = Pintu 3 (5 Unit)
- J1 = Jendela 1 (14 Unit)
- J2 = Jendela 2 (4 Unit)
- J3 = Jendela 3 (3 Unit)
- J4 = Jendela 4 (3 Unit)
- J5 = Jendela 5 (1 Unit)

**LEGENDA**

PEKERJAAN

REVITALISASI  
**SMK NEGERI 14 MEDAN**

DIPERIKSA / DISETUJUI  
 Kuasa Pengguna Anggaran (KPA)  
 Cabang Dinas Pendidikan  
 Medan Selatan  
 Dinas Pendidikan Provinsi Sumatera Utara

Drs. Ramadhan Zuhri Bintang, M.AP  
 NIP. 19661223 198603 1 003

DITETAPKAN

Pejabat Pembuat Komitmen (PPK)  
 Cabang Dinas Pendidikan  
 Medan Selatan  
 Dinas Pendidikan Provinsi Sumatera Utara

Roni Fredi Halomoan Pasaribu  
 NIP. 19870121 200604 1 006

DIKETAHUI

Direktur  
 CV. WAHANA INSPIRASI BERSAMA

PANGIHUTAN SITUMORANG

DIBUAT

KONSULTAN PERENCANA  
 CV. WAHANA INSPIRASI BERSAMA

AMRI  
 Team Leader



NAMA GAMBAR SKALA

DETAIL PJ1 DAN PJ2 1 : 20

DIGAMBAR :

Boima  
 Draftmen

LOKASI NO. LEMBAR JLH LEMBAR

Kec. Medan Selatan 24 34

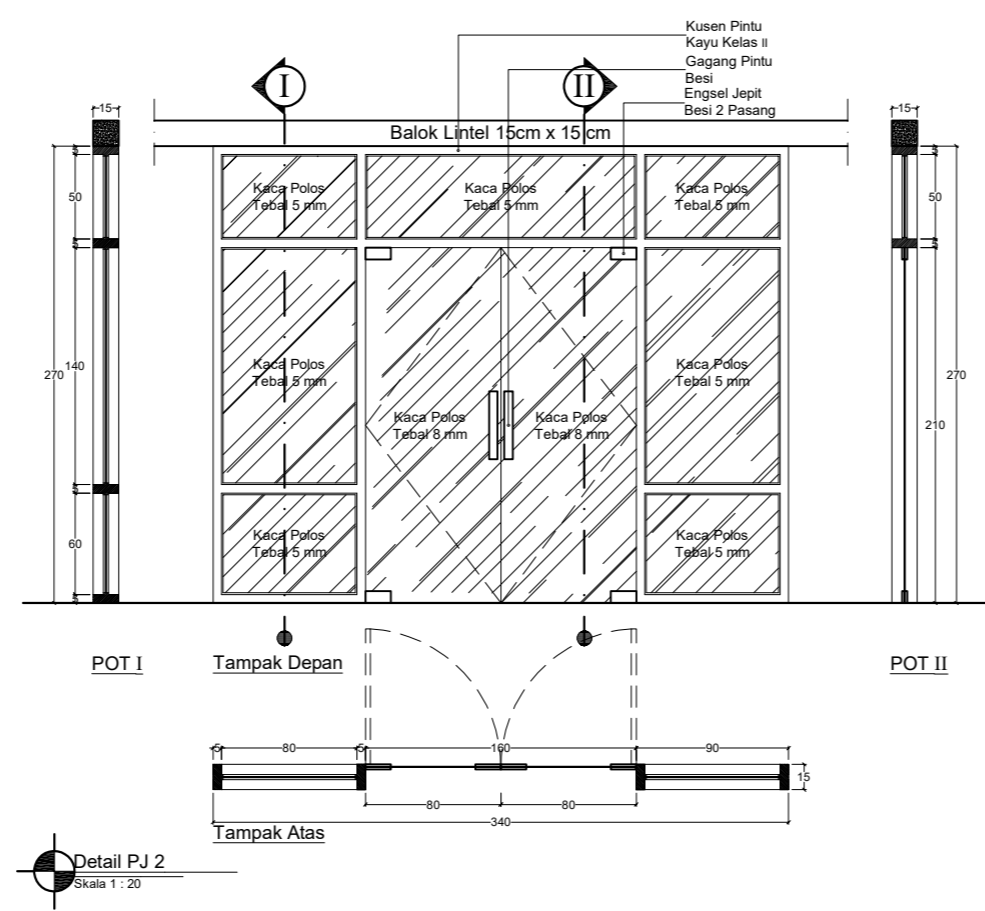
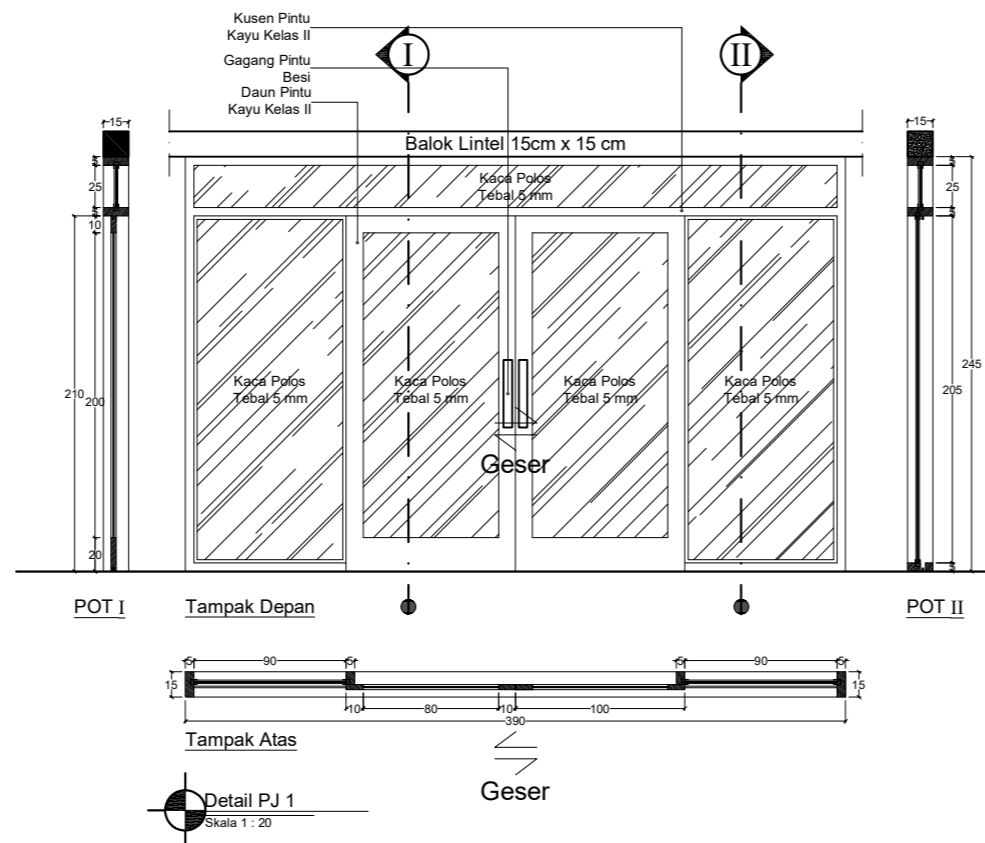

**LEGENDA**

PEKERJAAN

REVITALISASI  
**SMK NEGERI 14 MEDAN**

DIPERIKSA / DISETUJUI  
 Kuasa Pengguna Anggaran (KPA)  
 Cabang Dinas Pendidikan  
 Medan Selatan  
 Dinas Pendidikan Provinsi Sumatera Utara

Drs. Ramadhan Zuhri Bintang, M.AP  
 NIP.19661223 198603 1 003

DITETAPKAN

Pejabat Pembuat Komitmen (PPK)  
 Cabang Dinas Pendidikan  
 Medan Selatan  
 Dinas Pendidikan Provinsi Sumatera Utara

Roni Fredi Halomoan Pasaribu  
 NIP. 19870121 200604 1 006

DIKETAHUI

Direktur  
 CV. WAHANA INSPIRASI BERSAMA

PANGIHUTAN SITUMORANG

DIBUAT

KONSULTAN PERENCANA  
 CV. WAHANA INSPIRASI BERSAMA

AMRI  
 Team Leader



NAMA GAMBAR

SKALA

DETAIL KUSEN

1 : 20

DIGAMBAR :

Boima  
 Draftmen

LOKASI

NO. LEMBAR

JLH LEMBAR

Kec.  
 Medan Selatan

25

34

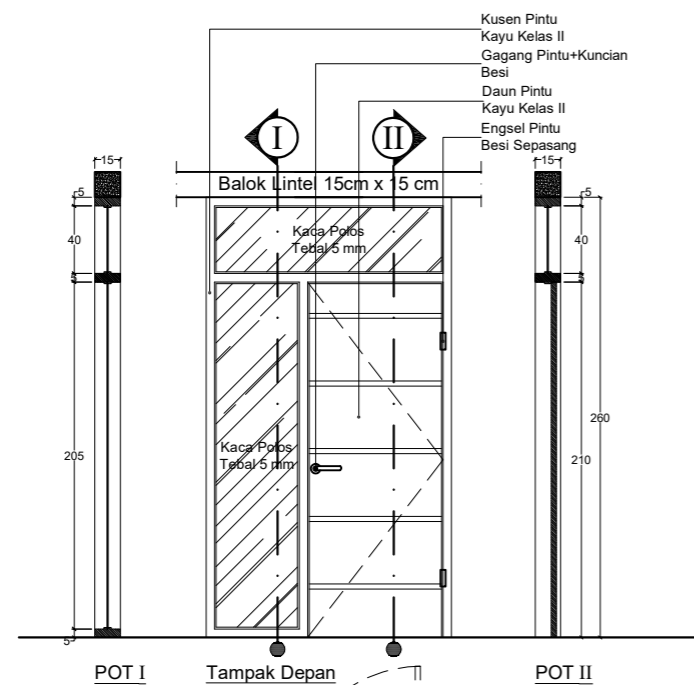

Detail PJ3  
 Skala 1 : 20

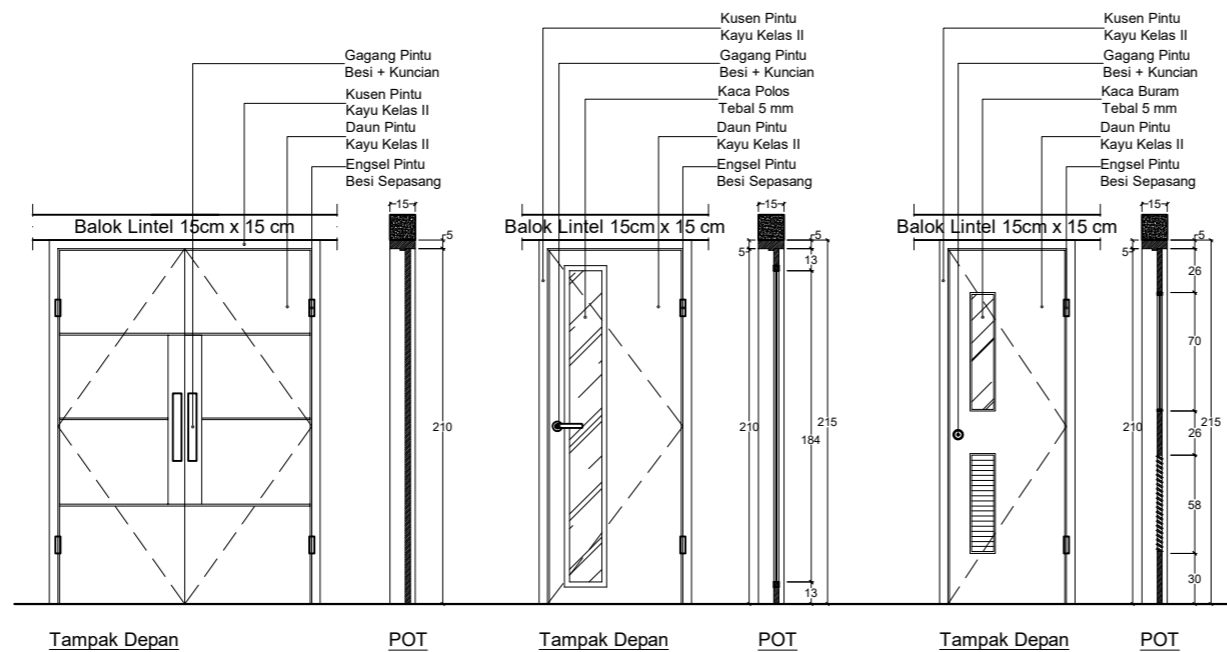
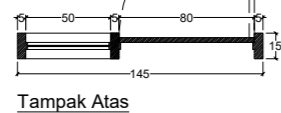

Tampak Depan

POT

Tampak Depan

POT

Tampak Depan

POT

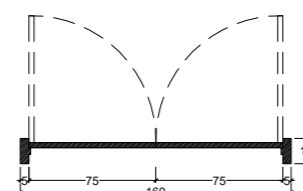

Tampak Atas

P1

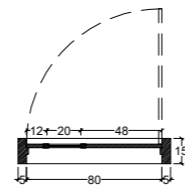

Tampak Atas

P2

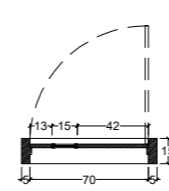

Tampak Atas

P3

Detail Pintu  
 Skala 1 : 25

**LEGENDA**

PEKERJAAN

REVITALISASI  
**SMK NEGERI 14 MEDAN**

DIPERIKSA / DISETUJUI  
 Kuasa Pengguna Anggaran (KPA)  
 Cabang Dinas Pendidikan  
 Medan Selatan  
 Dinas Pendidikan Provinsi Sumatera Utara

Drs. Ramadhan Zuhri Bintang, M.AP  
 NIP. 19661223 198603 1 003

DITETAPKAN

Pejabat Pembuat Komitmen (PPK)  
 Cabang Dinas Pendidikan  
 Medan Selatan  
 Dinas Pendidikan Provinsi Sumatera Utara

Roni Fredi Halomoan Pasaribu  
 NIP. 19870121 200604 1 006

DIKETAHUI

Direktur  
 CV. WAHANA INSPIRASI BERSAMA

PANGIHUTAN SITUMORANG

DIBUAT

KONSULTAN PERENCANA  
 CV. WAHANA INSPIRASI BERSAMA

AMRI  
 Team Leader



NAMA GAMBAR SKALA

DETAIL KUSEN 1:20

DIGAMBAR :

Boima  
 Draftmen

LOKASI NO. LEMBAR JLH LEMBAR

Kec. Medan Selatan 26 34

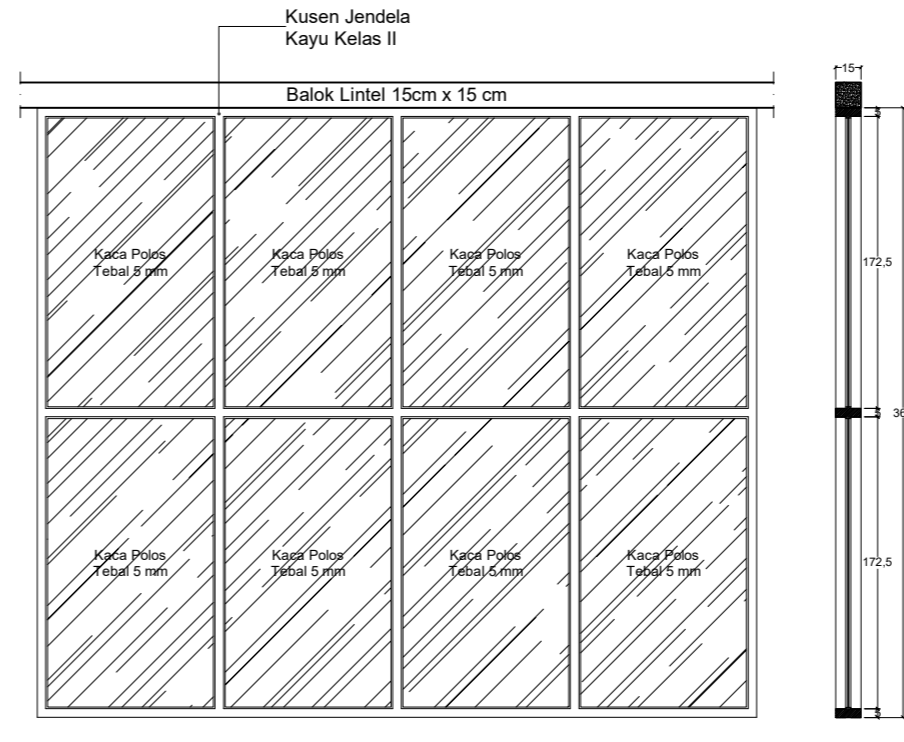
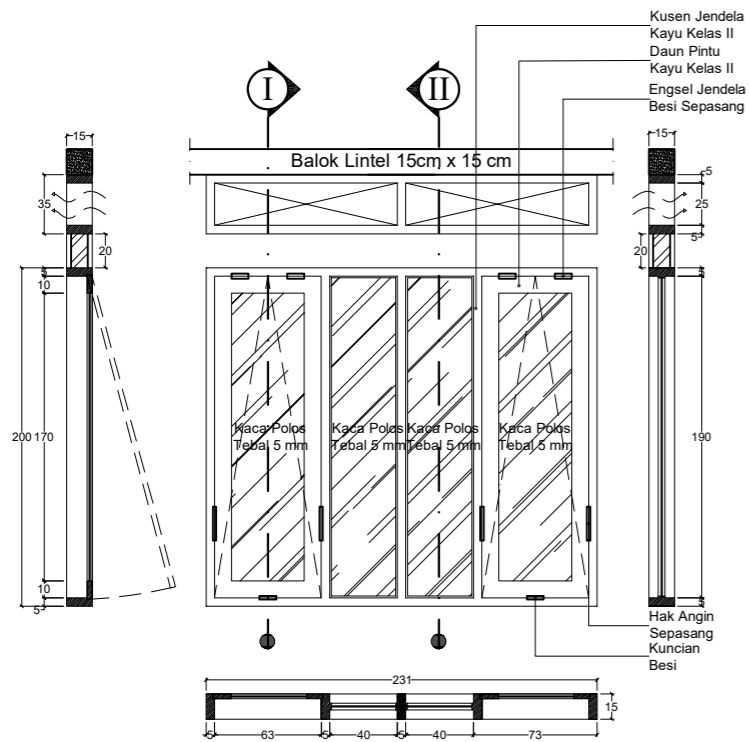

Detail J1  
 Skala 1 : 20

Detail J3  
 Skala 1 : 20

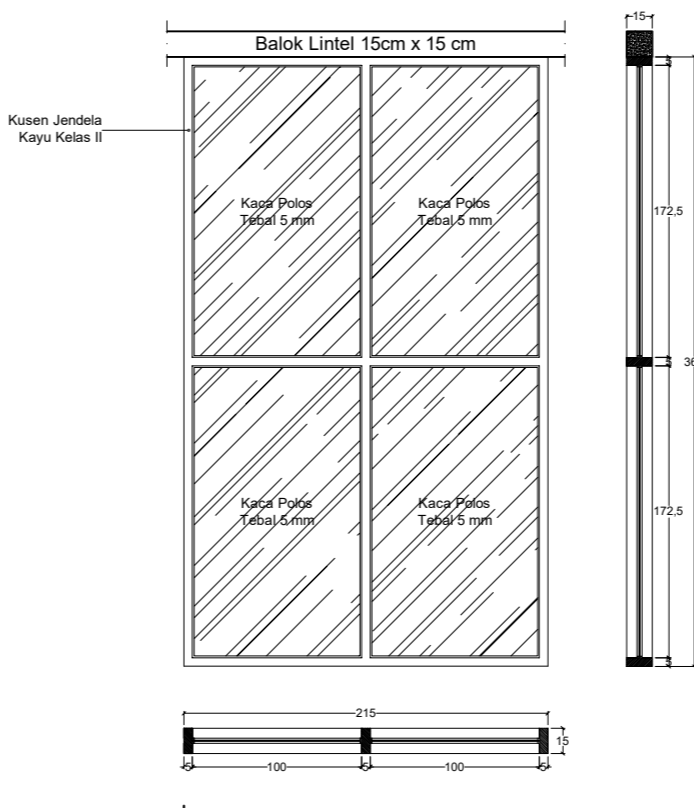
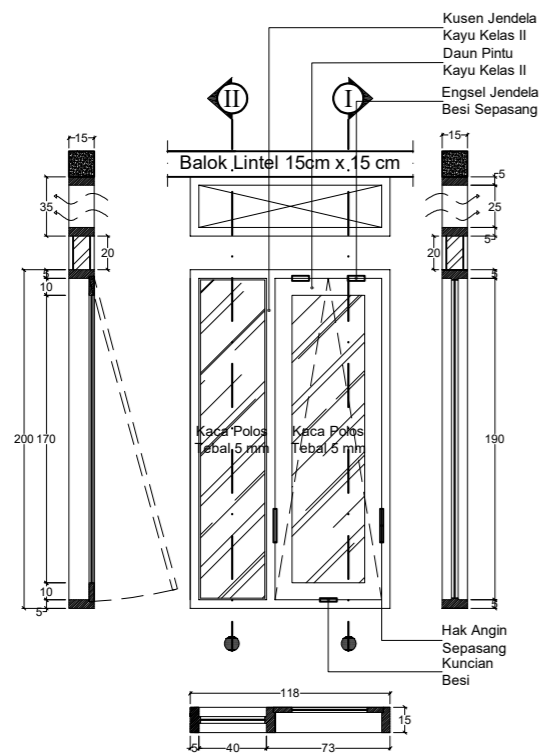

Detail J2  
 Skala 1 : 20

Detail J4  
 Skala 1 : 20

**LEGENDA**

PEKERJAAN

REVITALISASI  
**SMK NEGERI 14 MEDAN**

DIPERIKSA / DISETUJUI

Kuasa Pengguna Anggaran (KPA)  
 Cabang Dinas Pendidikan  
 Medan Selatan  
 Dinas Pendidikan Provinsi Sumatera Utara

Drs. Ramadhan Zuhri Bintang, M.AP  
 NIP.19661223 198603 1 003

DITETAPKAN

Pejabat Pembuat Komitmen (PPK)  
 Cabang Dinas Pendidikan  
 Medan Selatan  
 Dinas Pendidikan Provinsi Sumatera Utara

Roni Fredi Halomoan Pasaribu  
 NIP. 19870121 200604 1 006

DIKETAHUI

Direktur  
 CV. WAHANA INSPIRASI BERSAMA

PANGIHUTAN SITUMORANG

DIBUAT

KONSULTAN PERENCANA  
 CV. WAHANA INSPIRASI BERSAMA

AMRI  
 Team Leader



NAMA GAMBAR SKALA

RENCANA ELEKTRIKAL 1 : 150

DIGAMBAR :

Boima  
 Draftmen





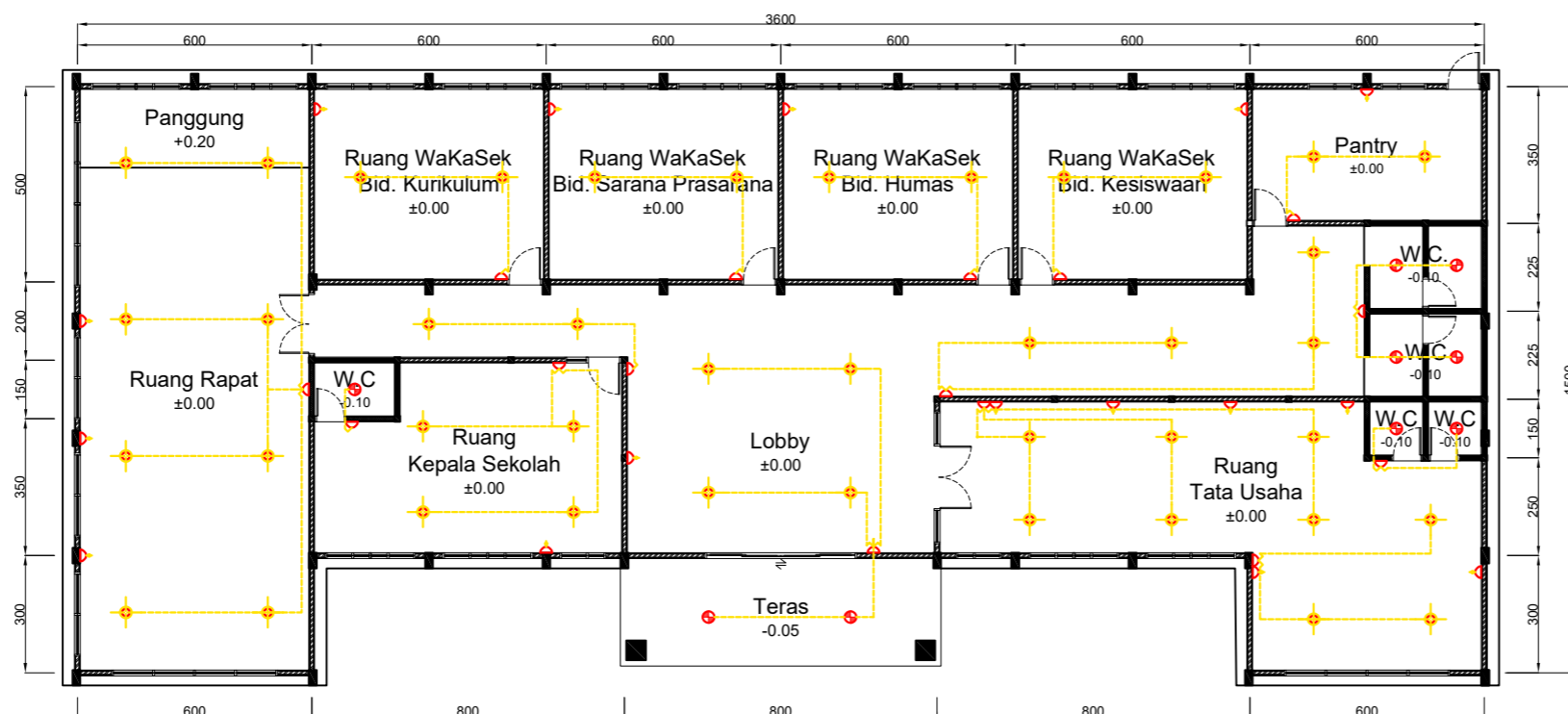

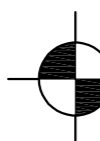
LOKASI NO. LEMBAR JLH LEMBAR

Kec. Medan Selatan 27 34



 **Denah Rencana Elektrikal**  
 Skala 1 : 150

**Keterangan :**

-  = Saklar Single (7 Unit)
-  = Saklar Double (5 Unit)
-  = Saklar Triple (3 Unit)
-  = Stop Kontak (17 Unit)
-  = Lampu 24 Watt (41 Unit)
-  = Lampu 18 Watt (9 Unit)

**LEGENDA**

PEKERJAAN

REVITALISASI  
**SMK NEGERI 14 MEDAN**

DIPERIKSA / DISETUJUI

Kuasa Pengguna Anggaran (KPA)  
 Cabang Dinas Pendidikan  
 Medan Selatan  
 Dinas Pendidikan Provinsi Sumatera Utara

Drs. Ramadhan Zuhri Bintang, M.AP  
 NIP.19661223 198603 1 003

DITETAPKAN

Pejabat Pembuat Komitmen (PPK)  
 Cabang Dinas Pendidikan  
 Medan Selatan  
 Dinas Pendidikan Provinsi Sumatera Utara

Roni Fredi Halomoan Pasaribu  
 NIP. 19870121 200604 1 006

DIKETAHUI

Direktur  
 CV. WAHANA INSPIRASI BERSAMA

PANGIHUTAN SITUMORANG

DIBUAT

KONSULTAN PERENCANA  
 CV. WAHANA INSPIRASI BERSAMA

AMRI  
 Team Leader



NAMA GAMBAR SKALA

DENAH RENCANA PLUMBING 1 : 150

DIGAMBAR :

Boima  
 Draftmen

LOKASI NO. LEMBAR JLH LEMBAR

Kec. Medan Selatan 28 34

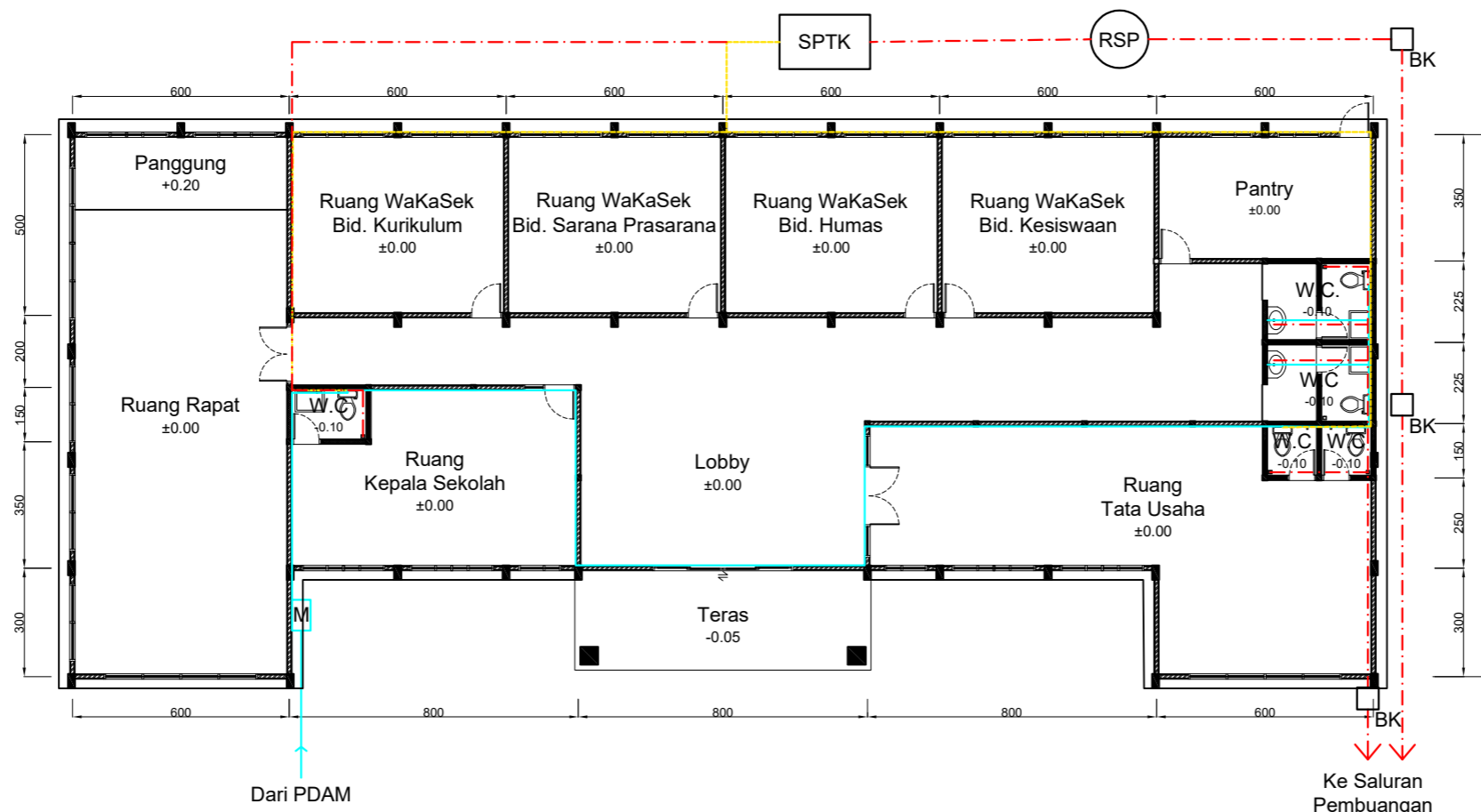

**Denah Rencana Plumbing**  
 Skala 1 : 150



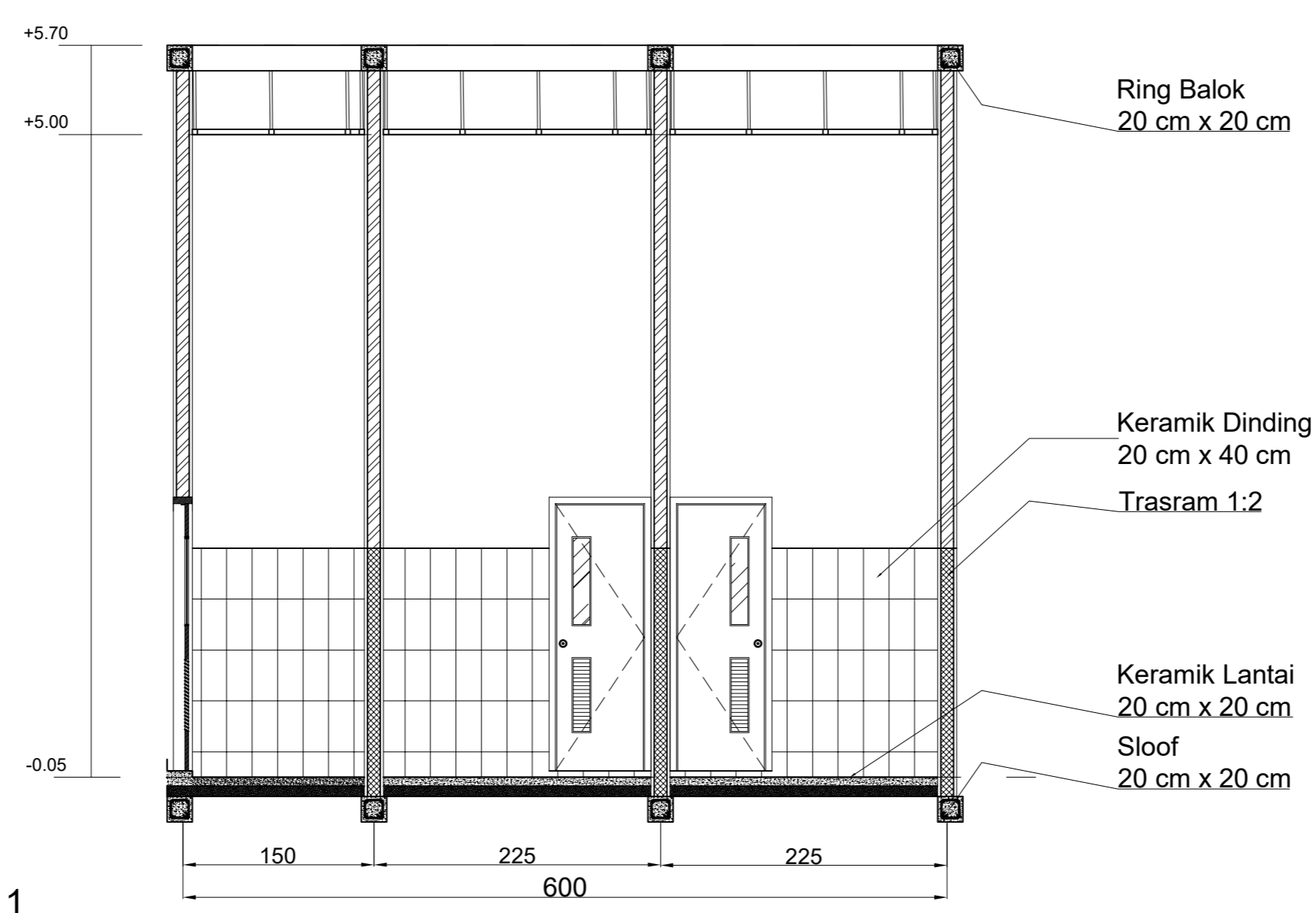
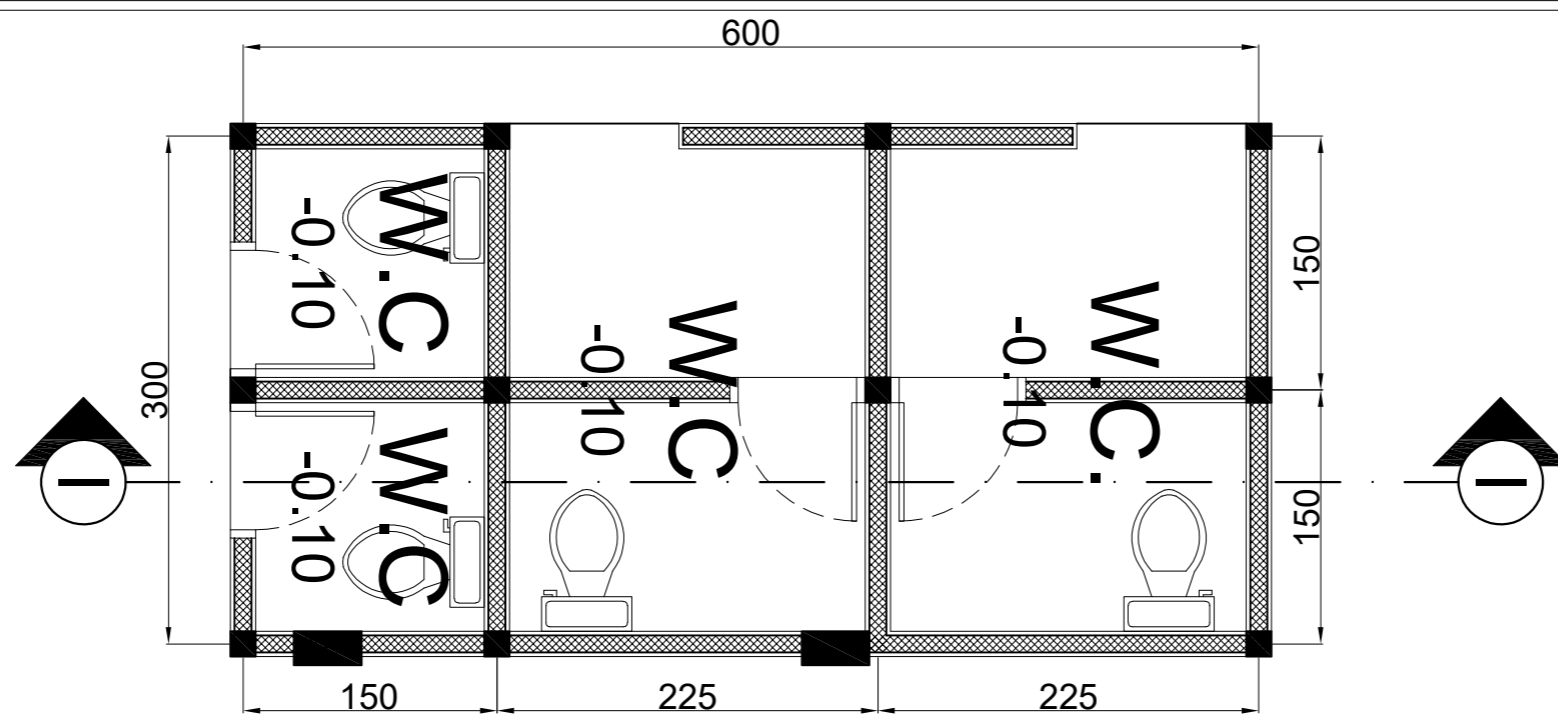

**Detail Kamar Mandi 1**  
Skala 1 : 50

**LEGENDA**

PEKERJAAN  
REVITALISASI  
**SMK NEGERI 14 MEDAN**  
DIPERIKSA / DISETUJUI  
Kuasa Pengguna Anggaran (KPA)  
Cabang Dinas Pendidikan  
Medan Selatan  
Dinas Pendidikan Provinsi Sumatera Utara

Drs. Ramadhan Zuhri Bintang, M.AP  
NIP. 19661223 198603 1 003

DITETAPKAN  
Pejabat Pembuat Komitmen (PPK)  
Cabang Dinas Pendidikan  
Medan Selatan  
Dinas Pendidikan Provinsi Sumatera Utara

Roni Fredi Halomoan Pasaribu  
NIP. 19870121 200604 1 006

DIKETAHUI  
Direktur  
CV. WAHANA INSPIRASI BERSAMA

PANGIHUTAN SITUMORANG

DIBUAT  
KONSULTAN PERENCANA  
CV. WAHANA INSPIRASI BERSAMA

AMRI  
Team Leader



NAMA GAMBAR		SKALA
DETAIL KAMAR MANDI 1		1 : 50
DIGAMBAR :		
Boima Draftmen		
LOKASI	NO. LEMBAR	JLH LEMBAR
Kec. Medan Selatan	29	34

**LEGENDA**

PEKERJAAN  
 REVITALISASI  
**SMK NEGERI 14 MEDAN**  
 DIPERIKSA / DISETUJUI  
 Kuasa Pengguna Anggaran (KPA)  
 Cabang Dinas Pendidikan  
 Medan Selatan  
 Dinas Pendidikan Provinsi Sumatera Utara

Drs. Ramadhan Zuhri Bintang, M.AP  
 NIP.19661223 198603 1 003

DITETAPKAN  
 Pejabat Pembuat Komitmen (PPK)  
 Cabang Dinas Pendidikan  
 Medan Selatan  
 Dinas Pendidikan Provinsi Sumatera Utara

Roni Fredi Halomoan Pasaribu  
 NIP. 19870121 200604 1 006

DIKETAHUI  
 Direktur  
 CV. WAHANA INSPIRASI BERSAMA

PANGIHUTAN SITUMORANG

DIBUAT  
 KONSULTAN PERENCANA  
 CV. WAHANA INSPIRASI BERSAMA

AMRI  
 Team Leader



NAMA GAMBAR SKALA

DETAIL KAMAR MANDI 1:50

DIGAMBAR :

Boima Draftmen

LOKASI NO. LEMBAR JLH LEMBAR

Kec. Medan Selatan 30 34

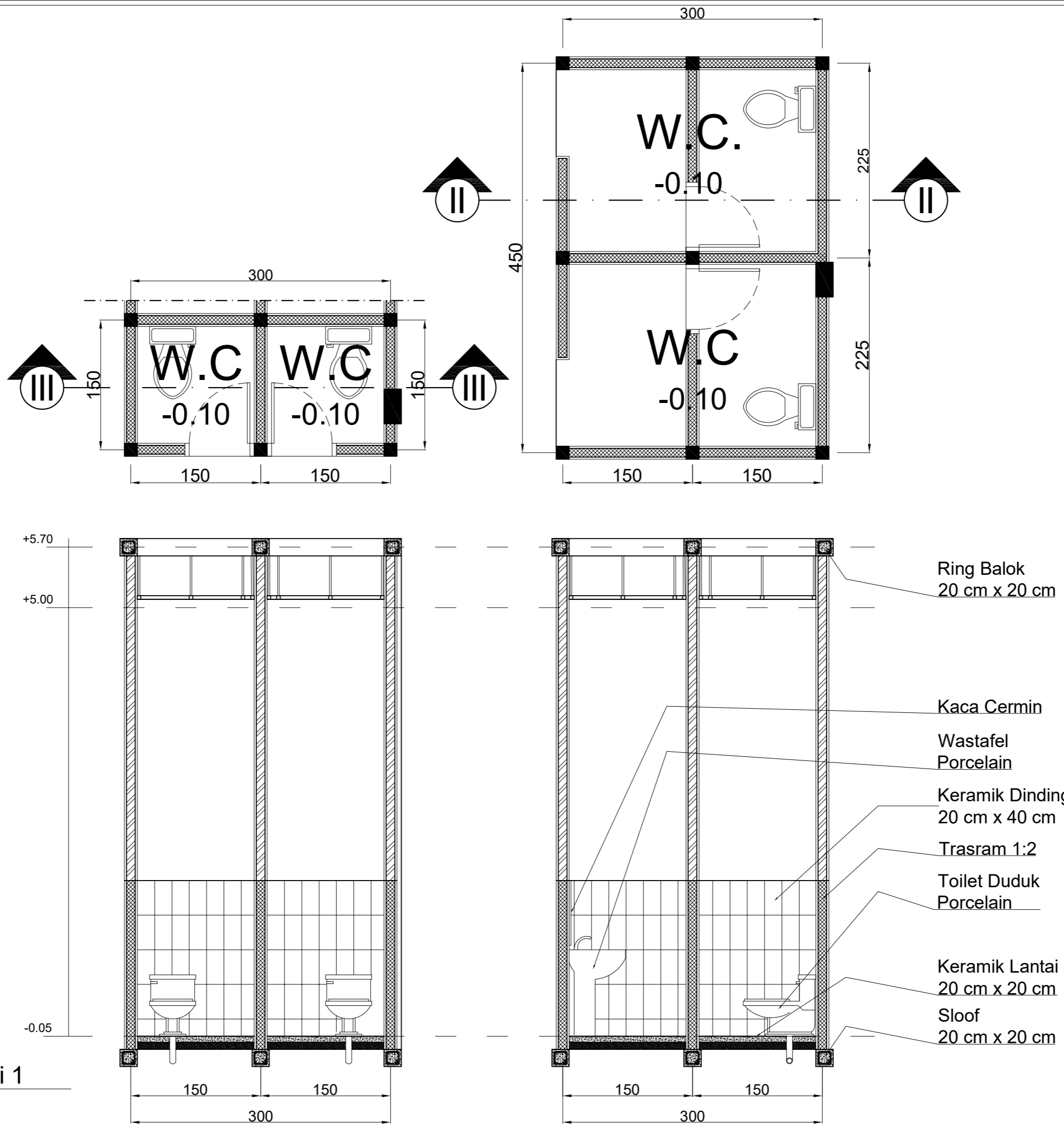

**Detail Kamar Mandi 1**  
 Skala 1 : 50

**LEGENDA**

PEKERJAAN  
 REVITALISASI  
**SMK NEGERI 14 MEDAN**  
 DIPERIKSA / DISETUJUI  
 Kuasa Pengguna Anggaran (KPA)  
 Cabang Dinas Pendidikan  
 Medan Selatan  
 Dinas Pendidikan Provinsi Sumatera Utara

Drs. Ramadhan Zuhri Bintang, M.AP  
 NIP. 19661223 198603 1 003

DITETAPKAN  
 Pejabat Pembuat Komitmen (PPK)  
 Cabang Dinas Pendidikan  
 Medan Selatan  
 Dinas Pendidikan Provinsi Sumatera Utara

Roni Fredi Halomoan Pasaribu  
 NIP. 19870121 200604 1 006

DIKETAHUI  
 Direktur  
 CV. WAHANA INSPIRASI BERSAMA

PANGIHUTAN SITUMORANG

DIBUAT  
 KONSULTAN PERENCANA  
 CV. WAHANA INSPIRASI BERSAMA

AMRI  
 Team Leader



NAMA GAMBAR SKALA

DETAIL KAMAR MANDI 1:50

DIGAMBAR :

Boima  
 Draftmen

LOKASI NO. LEMBAR JLH LEMBAR

Kec. Medan Selatan 31 34

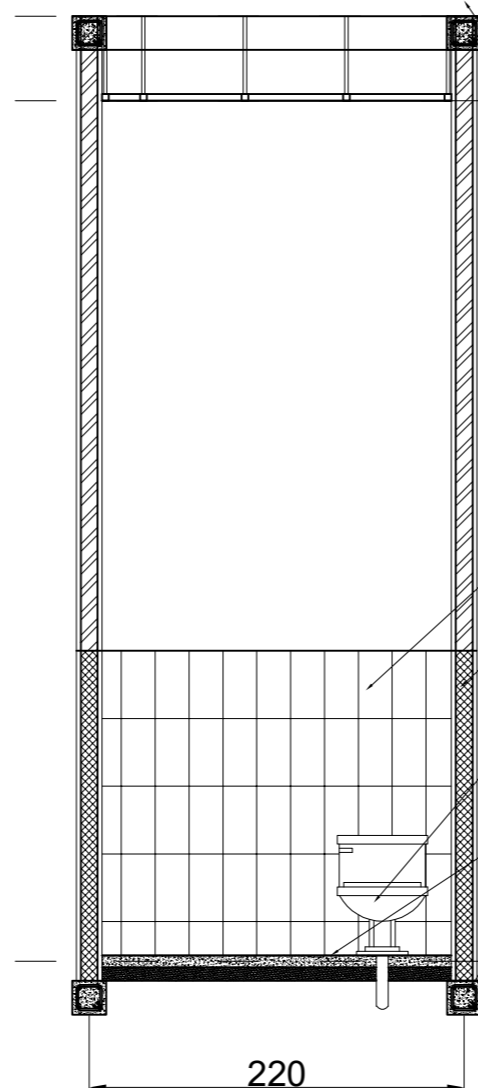
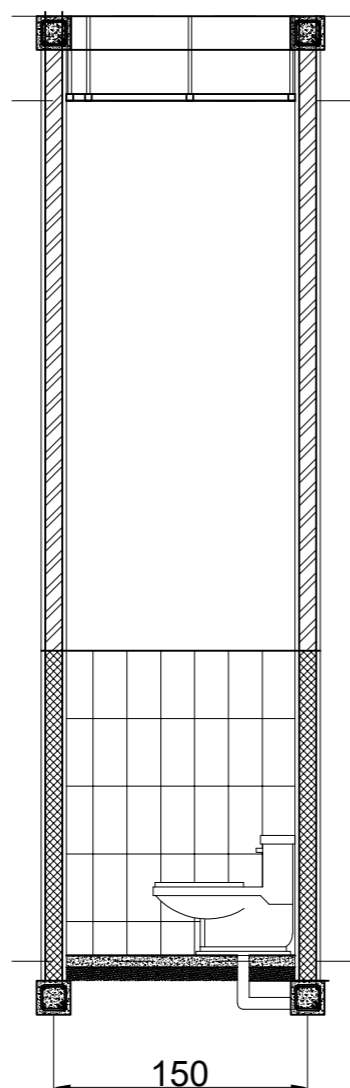
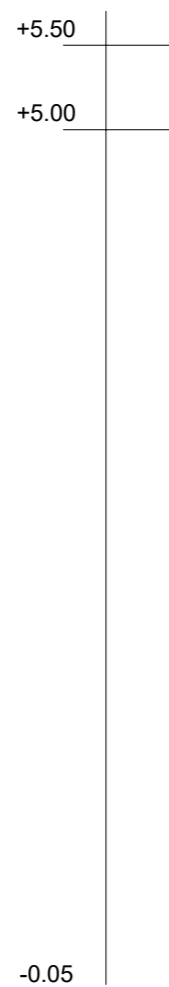
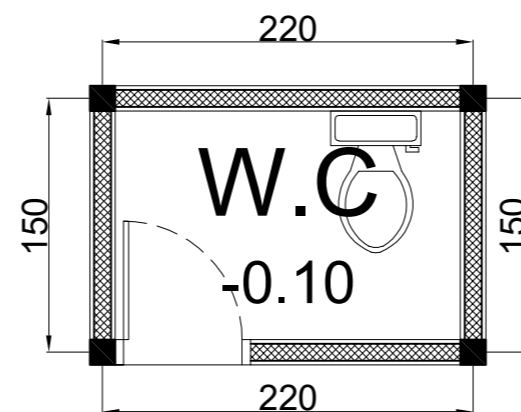

Ring Balok  
 20 cm x 20 cm

Keramik Dinding  
 20 cm x 40 cm

Trasram 1:2

Toilet Duduk  
 Porcelain

Keramik Lantai  
 20 cm x 20 cm

Sloof  
 20 cm x 20 cm

 **Detail Kamar Mandi 1**  
 Skala 1 : 50

**LEGENDA**

PEKERJAAN

REVITALISASI  
**SMK NEGERI 14 MEDAN**

DIPERIKSA / DISETUJUI  
 Kuasa Pengguna Anggaran (KPA)  
 Cabang Dinas Pendidikan  
 Medan Selatan  
 Dinas Pendidikan Provinsi Sumatera Utara

Drs. Ramadhan Zuhri Bintang, M.AP  
 NIP.19661223 198603 1 003

DITETAPKAN

Pejabat Pembuat Komitmen (PPK)  
 Cabang Dinas Pendidikan  
 Medan Selatan  
 Dinas Pendidikan Provinsi Sumatera Utara

Roni Fredi Halomoan Pasaribu  
 NIP. 19870121 200604 1 006

DIKETAHUI

Direktur  
 CV. WAHANA INSPIRASI BERSAMA

PANGIHUTAN SITUMORANG

DIBUAT

KONSULTAN PERENCANA  
 CV. WAHANA INSPIRASI BERSAMA

AMRI  
 Team Leader



NAMA GAMBAR SKALA

DETAIL SEPTITANK 1:30

DIGAMBAR :

Boima  
 Draftmen

LOKASI NO. LEMBAR JLH LEMBAR

Kec. Medan Selatan 32 34

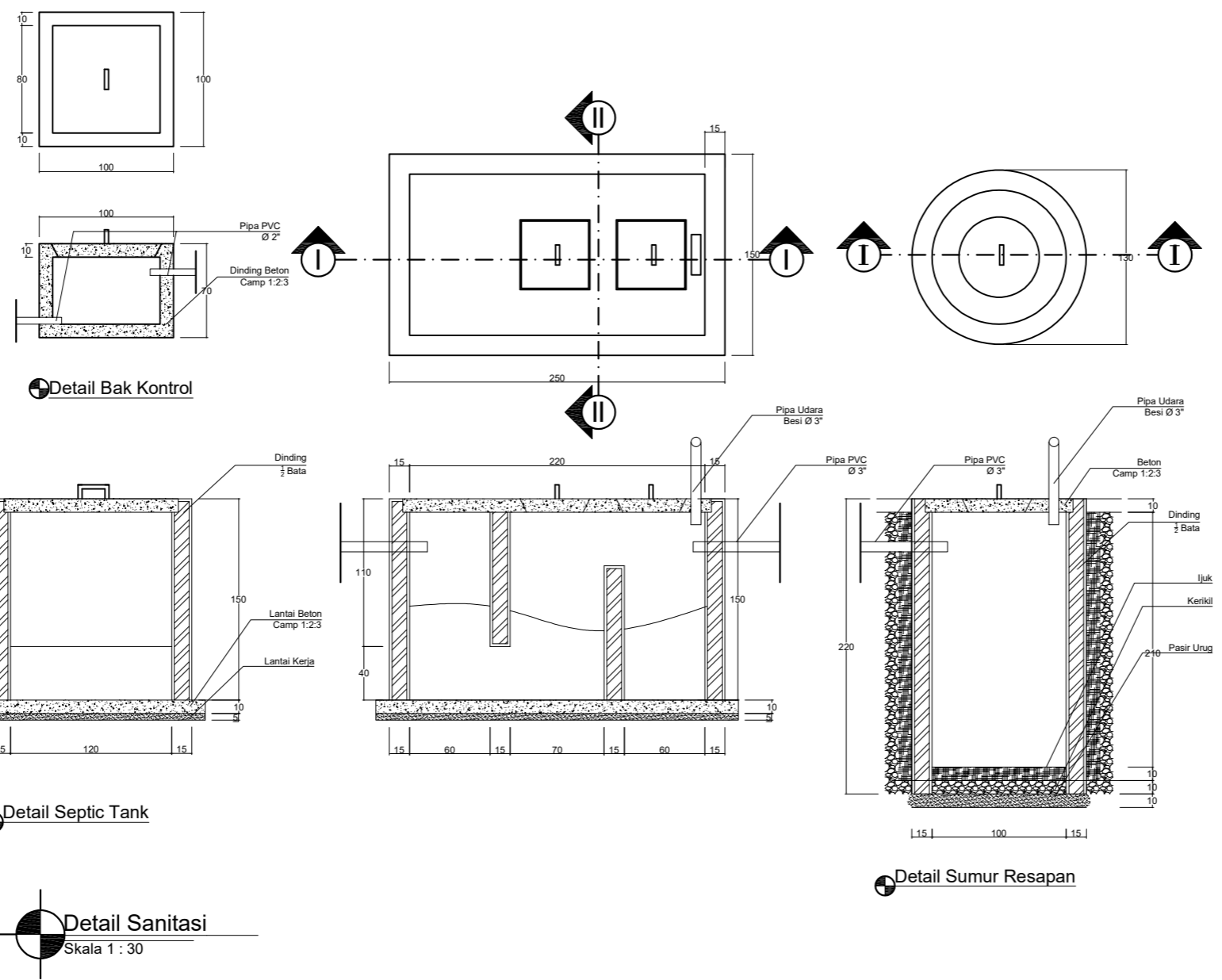

**Detail Sanitasi**  
 Skala 1 : 30

**LEGENDA**

PEKERJAAN

REVITALISASI  
**SMK NEGERI 14 MEDAN**

DIPERIKSA / DISETUJUI  
 Kuasa Pengguna Anggaran (KPA)  
 Cabang Dinas Pendidikan  
 Medan Selatan  
 Dinas Pendidikan Provinsi Sumatera Utara

Drs. Ramadhan Zuhri Bintang, M.AP  
 NIP. 19661223 198603 1 003

DITETAPKAN

Pejabat Pembuat Komitmen (PPK)  
 Cabang Dinas Pendidikan  
 Medan Selatan  
 Dinas Pendidikan Provinsi Sumatera Utara

Roni Fredi Halomoan Pasaribu  
 NIP. 19870121 200604 1 006

DIKETAHUI

Direktur  
 CV. WAHANA INSPIRASI BERSAMA

PANGIHUTAN SITUMORANG

DIBUAT

KONSULTAN PERENCANA  
 CV. WAHANA INSPIRASI BERSAMA

AMRI  
 Team Leader



NAMA GAMBAR	SKALA
-------------	-------

DENAH RENCANA ATAP	1 : 150
--------------------	---------

DIGAMBAR :

Boima Draftmen		
-------------------	--	--

LOKASI	NO. LEMBAR	JLH LEMBAR
--------	------------	------------

Kec. Medan Selatan	33	34
-----------------------	----	----

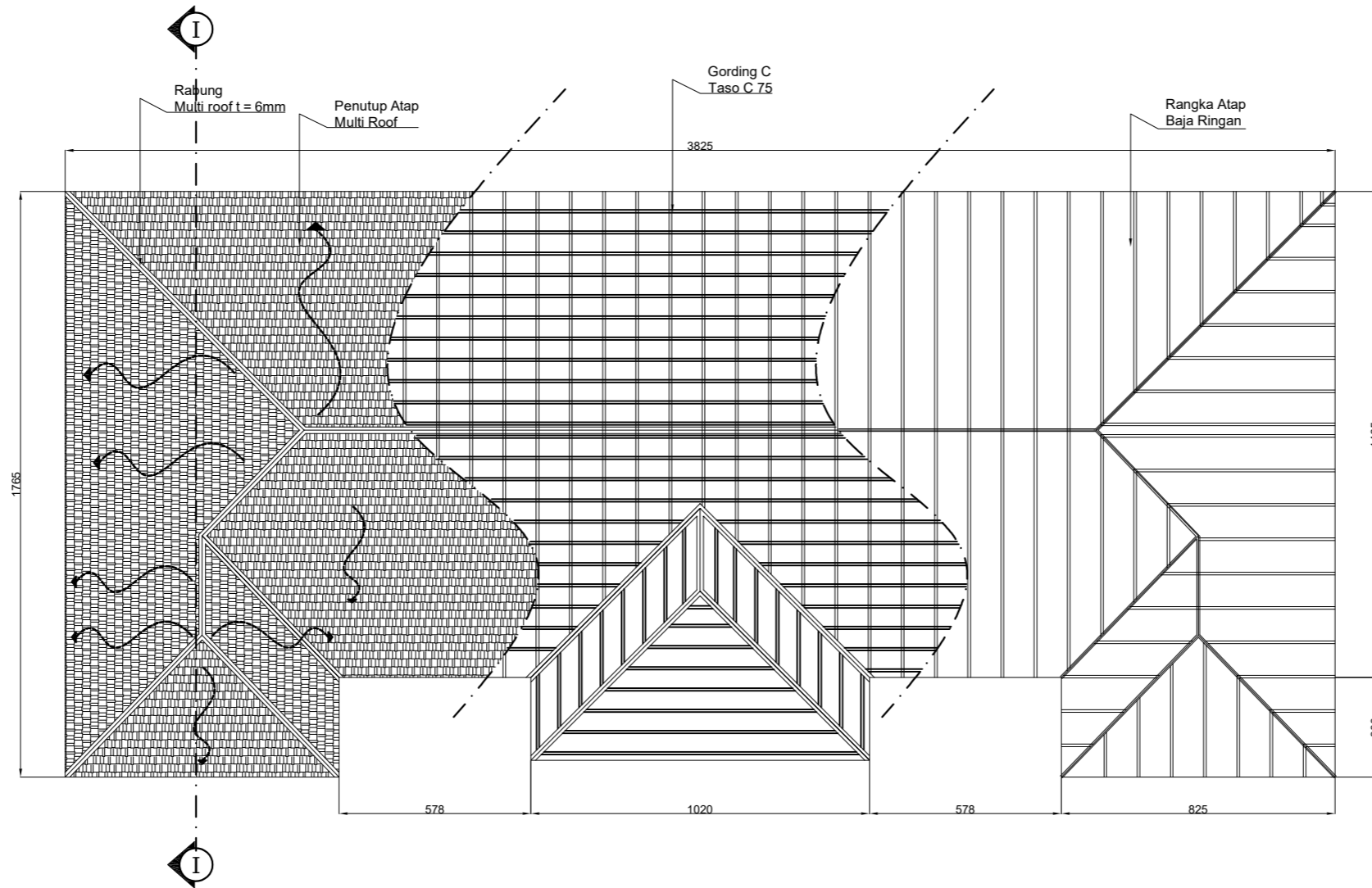

 **Denah Rencana Atap**  
 Skala 1 : 150

**LEGENDA**

PEKERJAAN

REVITALISASI  
**SMK NEGERI 14 MEDAN**

DIPERIKSA / DISETUJUI

Kuasa Pengguna Anggaran (KPA)  
 Cabang Dinas Pendidikan  
 Medan Selatan  
 Dinas Pendidikan Provinsi Sumatera Utara

Drs. Ramadhan Zuhri Bintang, M.AP  
 NIP.19661223 198603 1 003

DITETAPKAN

Pejabat Pembuat Komitmen (PPK)  
 Cabang Dinas Pendidikan  
 Medan Selatan  
 Dinas Pendidikan Provinsi Sumatera Utara

Roni Fredi Halomoan Pasaribu  
 NIP. 19870121 200604 1 006

DIKETAHUI

Direktur  
 CV. WAHANA INSPIRASI BERSAMA

PANGIHUTAN SITUMORANG

DIBUAT

KONSULTAN PERENCANA  
 CV. WAHANA INSPIRASI BERSAMA

AMRI  
 Team Leader

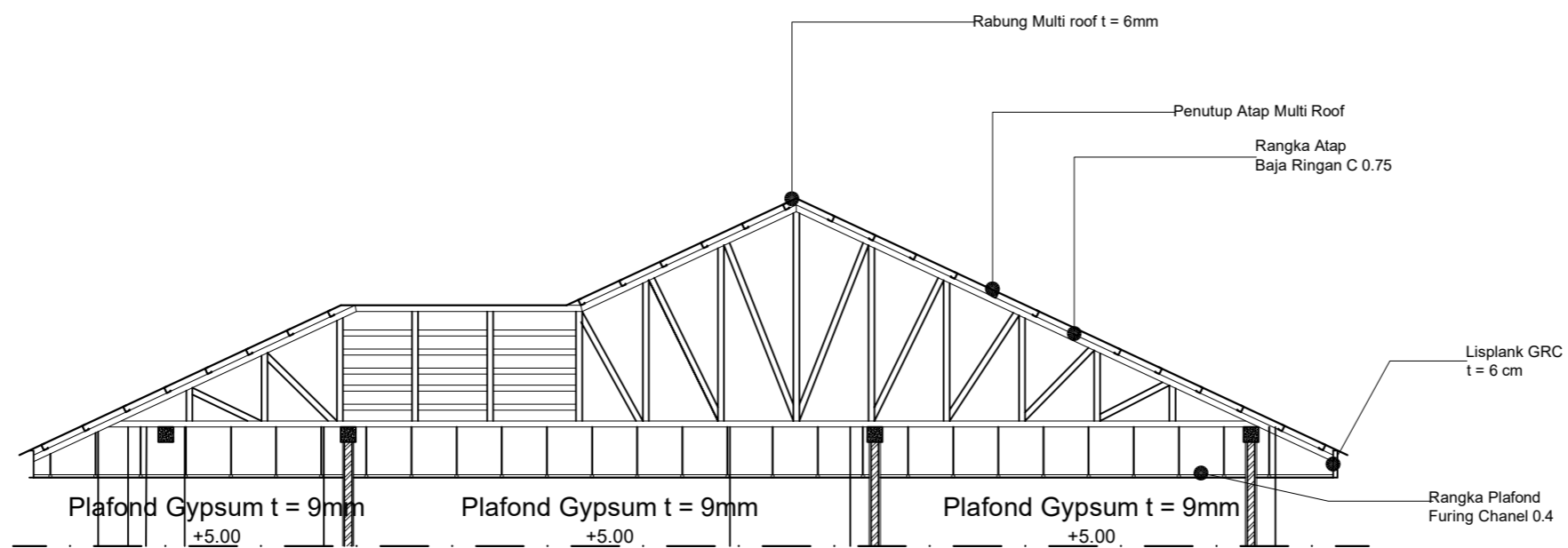

 **Detail Rangka Atap**  
 Skala 1 : 75

NAMA GAMBAR	SKALA
-------------	-------

DETAIL RANGKA ATAP	1 : 75
--------------------	--------

DIGAMBAR :

Boima Draftmen		
-------------------	--	--

LOKASI	NO. LEMBAR	JLH LEMBAR
--------	------------	------------

Kec. Medan Selatan	34	34
-----------------------	----	----



KETERANGAN :

- 1 PEMBONGKARAN DAN PENAMBAHAN TANGGA.
- 2 PENAMBAHAN DINDING DAN PINTU.
- 3 PENAMBAHAN JENDELA.
- 4 PEMBONGKARAN DINDING BATA EXSISTING

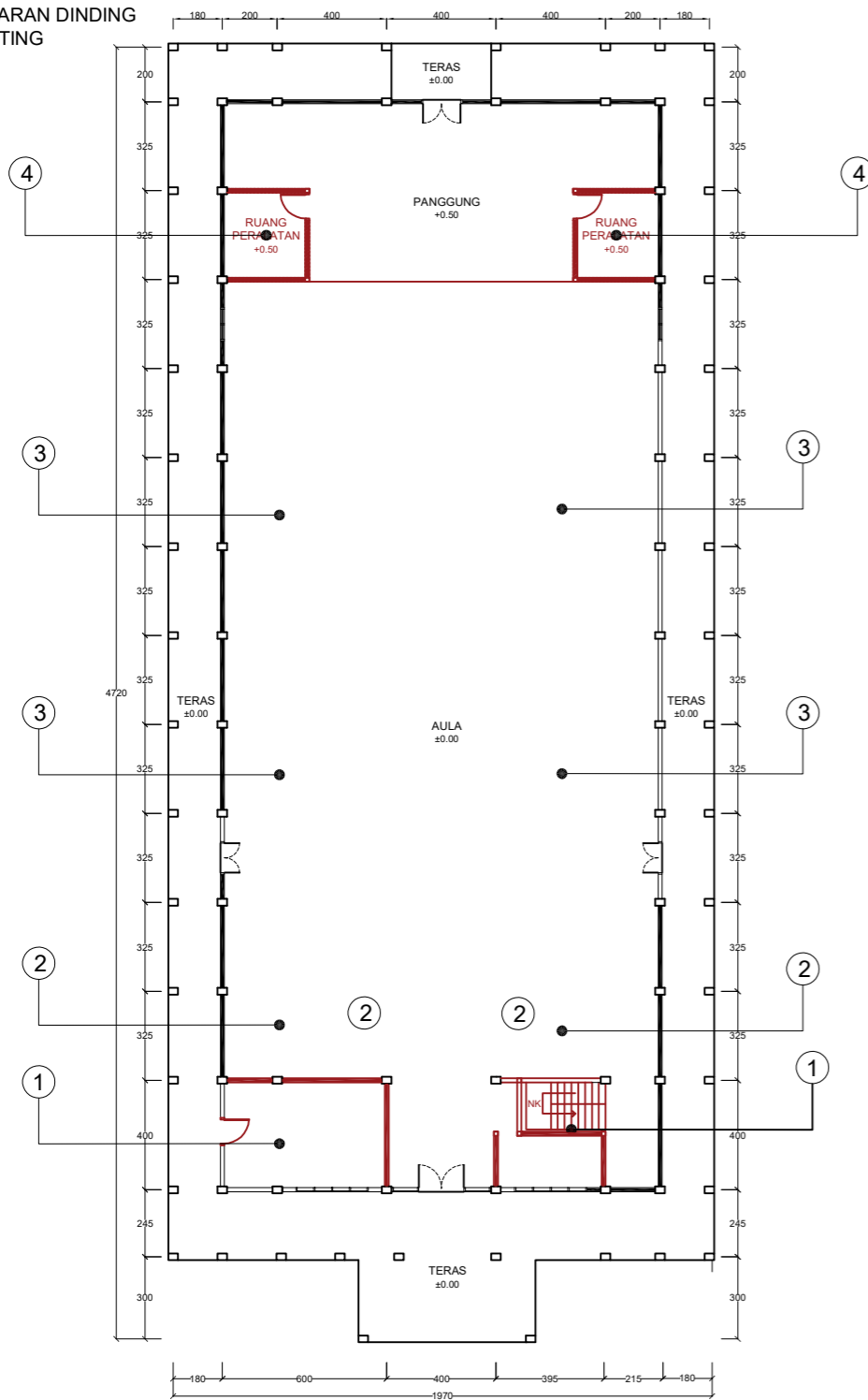

**EKSISTING DENAH LANTAI 1**  
SKALA 1 : 250

KETERANGAN :

- 1 PEMASANGAN DAN PENGECORAN TANGGA COR BETON 1.2.3
- 2 PENAMBAHAN DINDING DAN PINTU.
- 3 PENAMBAHAN JENDELA.
- 4 PASANG DINDING BATA

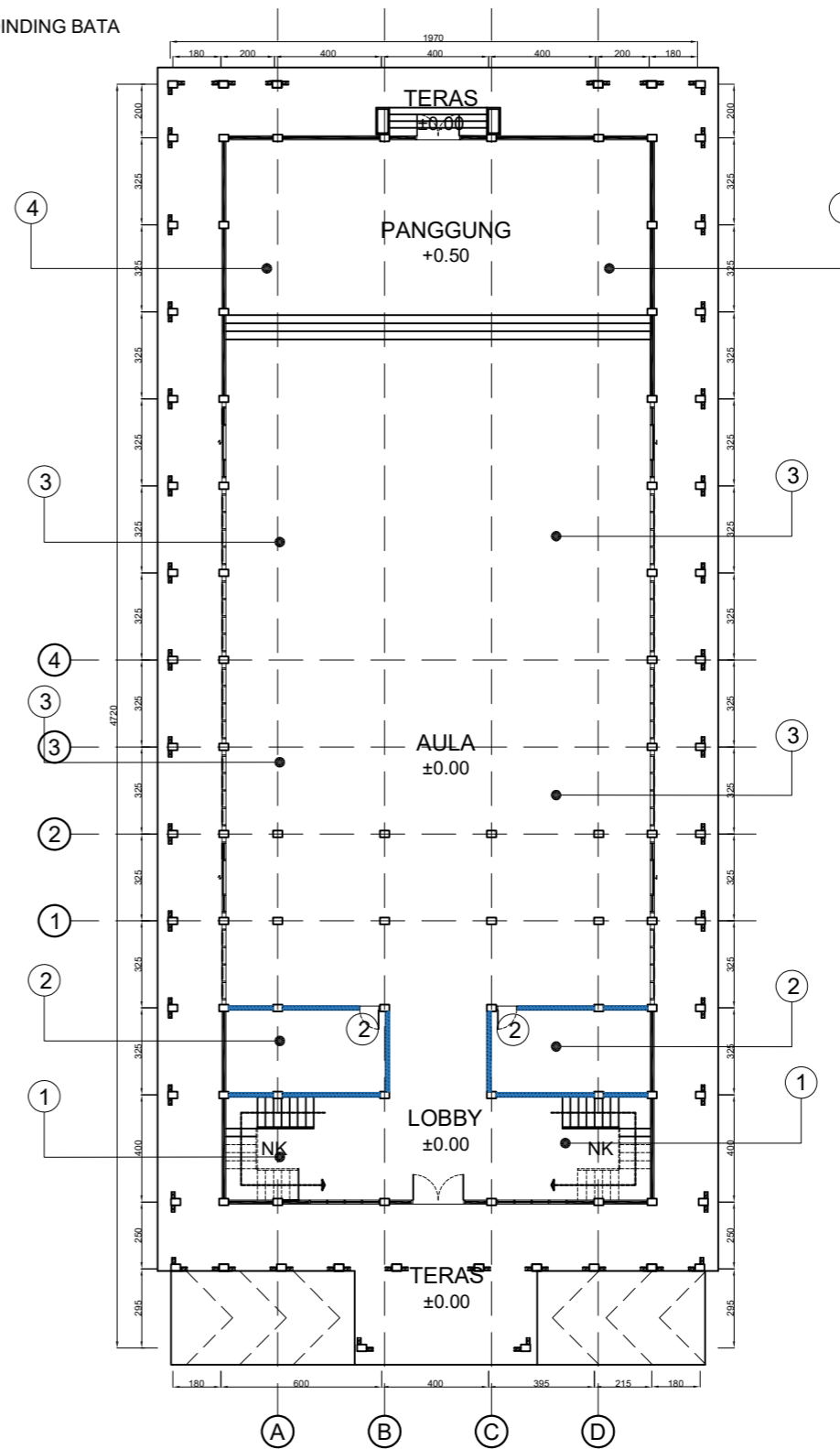

**Rencana Denah Lantai 1**  
Skala 1 : 250

**LEGENDA**

- DINDING YANG DI BONGKAR
- DINDING BARU
- TANGGA EKSTING YANG DIBONGKAR
- TANGGA BARU

**PEKERJAAN**

REVITALISASI  
**SMK NEGERI 14 MEDAN**

DIPERIKSA / DISETUJUI  
Kuasa Pengguna Anggaran (KPA)  
Cabang Dinas Pendidikan  
Medan Selatan  
Dinas Pendidikan Provinsi Sumatera Utara

Drs. Ramadhan Zuhri Bintang, M.AP  
NIP.19661223 198603 1 003

**DITETAPKAN**

Pejabat Pembuat Komitmen (PPK)  
Cabang Dinas Pendidikan  
Medan Selatan  
Dinas Pendidikan Provinsi Sumatera Utara

Roni Fredi Halomoan Pasaribu  
NIP. 19870121 200604 1 006

**DIKETAHUI**

Direktur  
CV. WAHANA INSPIRASI BERSAMA

**PANGIHUTAN SITUMORANG**

**DIBUAT**

KONSULTAN PERENCANA  
CV. WAHANA INSPIRASI BERSAMA

AMRI  
Team Leader



NAMA GAMBAR SKALA

DENAH EKSTING DAN RENCANA 1 : 250

**DIGAMBAR :**

Boima  
Draftmen

LOKASI NO. LEMBAR JLH LEMBAR

Kec. Medan Selatan 1 25



**LEGENDA**

**PEKERJAAN**

**REVITALISASI  
 SMK NEGERI 14 MEDAN**

DIPERIKSA / DISETUJUI  
 Kuasa Pengguna Anggaran (KPA)  
 Cabang Dinas Pendidikan  
 Medan Selatan  
 Dinas Pendidikan Provinsi Sumatera Utara

Drs. Ramadhan Zuhri Bintang, M.AP  
 NIP.19661223 198603 1 003

**DITETAPKAN**

Pejabat Pembuat Komitmen (PPK)  
 Cabang Dinas Pendidikan  
 Medan Selatan  
 Dinas Pendidikan Provinsi Sumatera Utara

Roni Fredi Halomoan Pasaribu  
 NIP. 19870121 200604 1 006

**DIKETAHUI**

Direktur  
 CV. WAHANA INSPIRASI BERSAMA

**PANGIHUTAN SITUMORANG**

**DIBUAT**

KONSULTAN PERENCANA  
 CV. WAHANA INSPIRASI BERSAMA

AMRI  
 Team Leader



NAMA GAMBAR	SKALA
DENAH RENCANA PAVING BLOCK	1 : 250
DENAH RENCANA TEMPAT PARKIR	

**DIGAMBAR :**

Boima Draftmen		
LOKASI	NO. LEMBAR	JLH LEMBAR
Kec. Medan Selatan	2	25

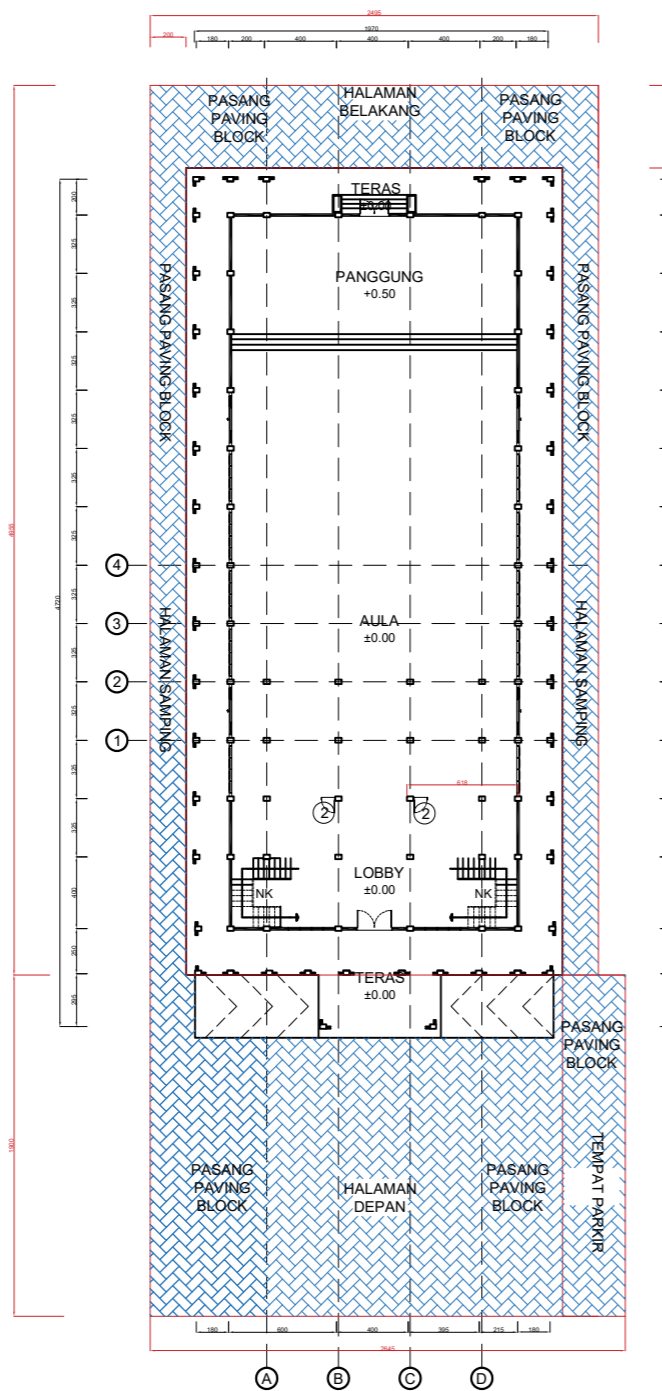

**Rencana Denah Paving Block**  
 Skala 1 : 250

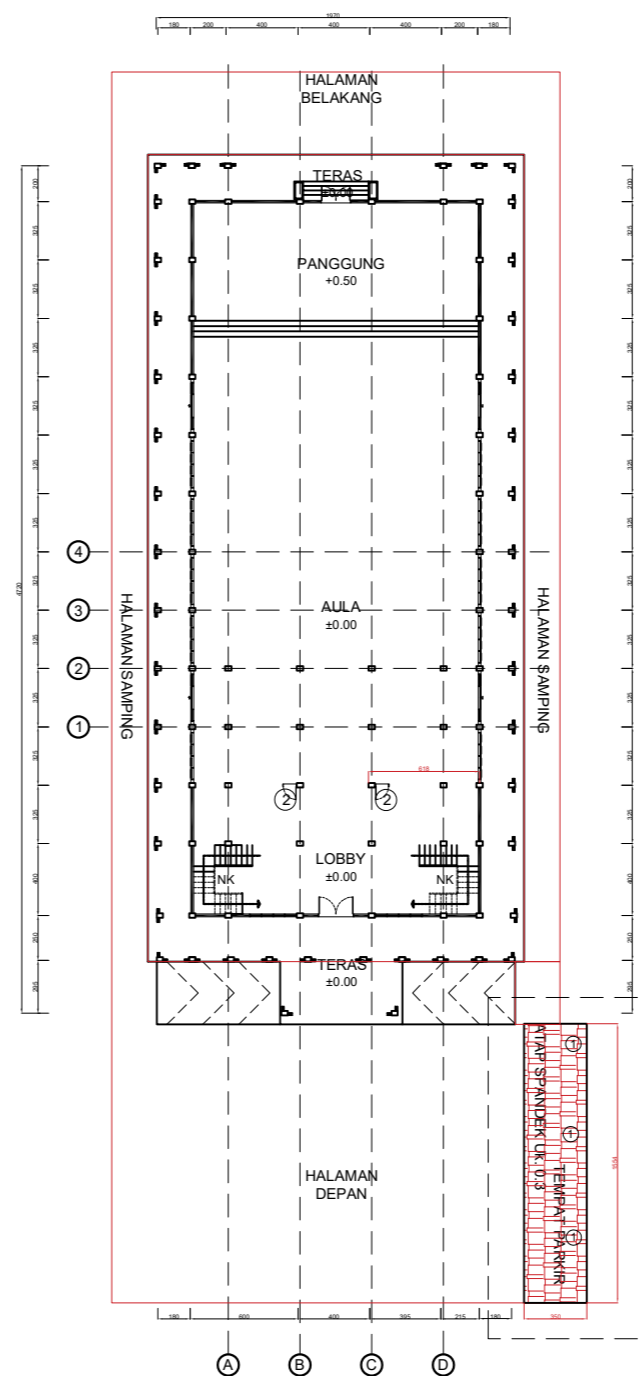

**Rencana Denah Tempat Parkir**  
 Skala 1 : 250

**LEGENDA**

PEKERJAAN

REVITALISASI  
**SMK NEGERI 14 MEDAN**

DIPERIKSA / DISETUJUI

Kuasa Pengguna Anggaran (KPA)  
 Cabang Dinas Pendidikan  
 Medan Selatan  
 Dinas Pendidikan Provinsi Sumatera Utara

Drs. Ramadhan Zuhri Bintang, M.AP  
 NIP.19661223 198603 1 003

DITETAPKAN

Pejabat Pembuat Komitmen (PPK)  
 Cabang Dinas Pendidikan  
 Medan Selatan  
 Dinas Pendidikan Provinsi Sumatera Utara

Roni Fredi Halomoan Pasaribu  
 NIP. 19870121 200604 1 006

DIKETAHUI

Direktur  
 CV. WAHANA INSPIRASI BERSAMA

PANGIHUTAN SITUMORANG

DIBUAT

KONSULTAN PERENCANA  
 CV. WAHANA INSPIRASI BERSAMA

AMRI  
 Team Leader



NAMA GAMBAR

SKALA

DIGAMBAR :

Boima  
 Draftmen

LOKASI NO. LEMBAR JLH LEMBAR

Kec. Medan Selatan 3 25

**KETERANGAN :**

- ① ATAP SPANDEK
- ② RANGKA HOLLOW Uk. 20x40 cm
- ③ PEDESTAL Uk. 20x20 cm

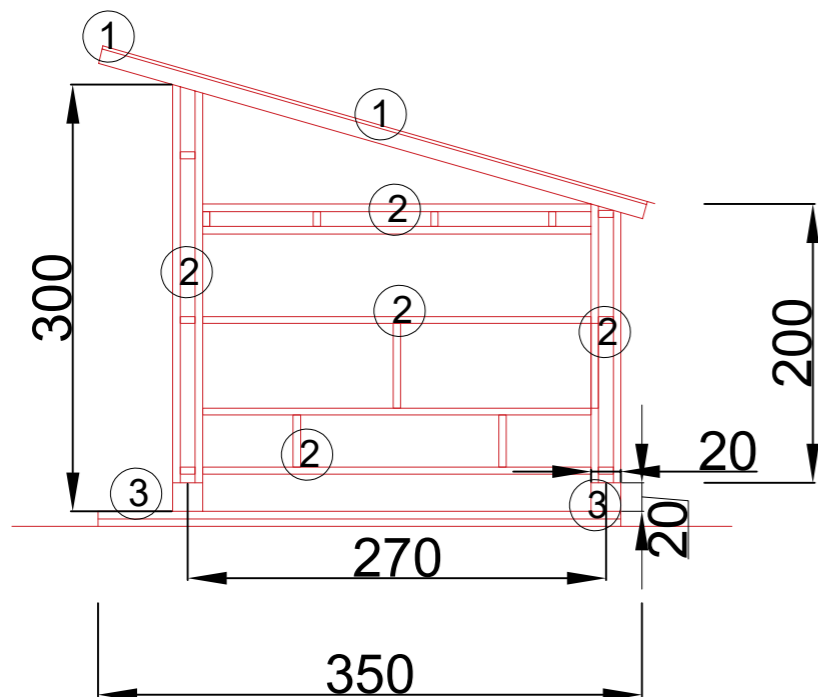

Tampak Depan Tempat Parkir Rencana  
 Skala 1 : 50

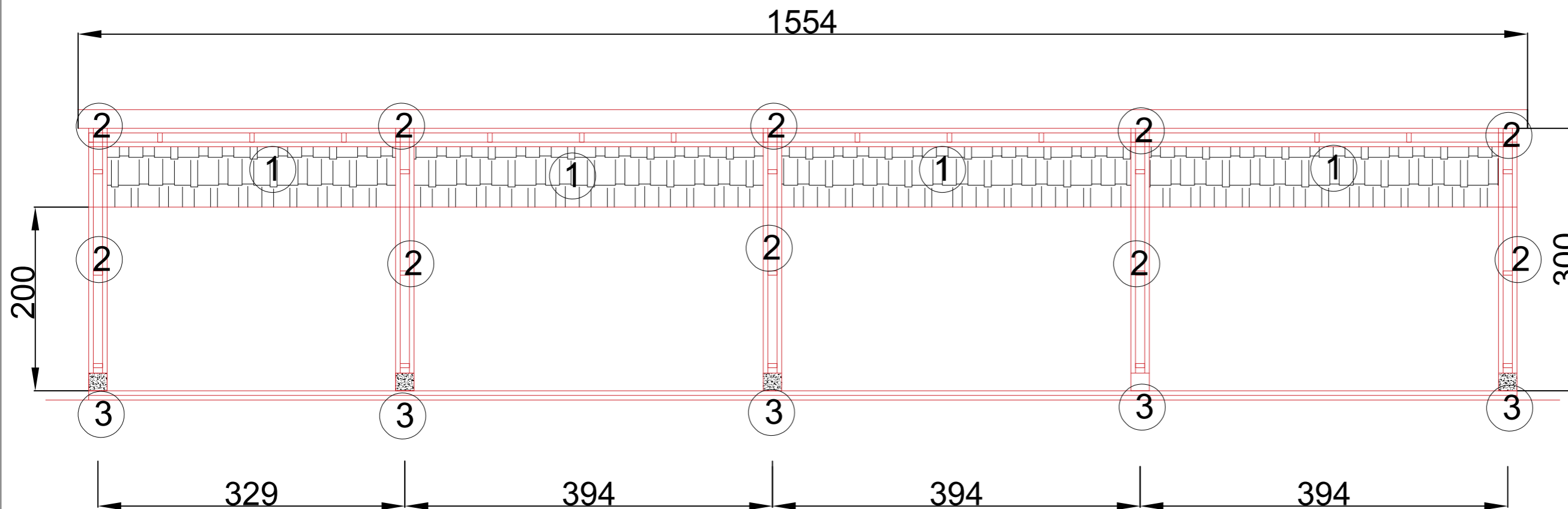

Tampak Samping Tempat Parkir Rencana  
 Skala 1 : 50

**LEGENDA**

**PEKERJAAN**

**REVITALISASI  
 SMK NEGERI 14 MEDAN**

DIPERIKSA / DISETUJUI  
 Kuasa Pengguna Anggaran (KPA)  
 Cabang Dinas Pendidikan  
 Medan Selatan  
 Dinas Pendidikan Provinsi Sumatera Utara

Drs. Ramadhan Zuhri Bintang, M.AP  
 NIP.19661223 198603 1 003

**DITETAPKAN**

Pejabat Pembuat Komitmen (PPK)  
 Cabang Dinas Pendidikan  
 Medan Selatan  
 Dinas Pendidikan Provinsi Sumatera Utara

Roni Fredi Halomoan Pasaribu  
 NIP. 19870121 200604 1 006

**DIKETAHUI**

Direktur  
 CV. WAHANA INSPIRASI BERSAMA

**PANGIHUTAN SITUMORANG**

**DIBUAT**

KONSULTAN PERENCANA  
 CV. WAHANA INSPIRASI BERSAMA

AMRI  
 Team Leader



NAMA GAMBAR SKALA

DENAH EKSTING DAN RENCANA 1 : 250

**DIGAMBAR :**

Boima  
 Draftmen

LOKASI NO. LEMBAR JLH LEMBAR

Kec. Medan Selatan 4 25

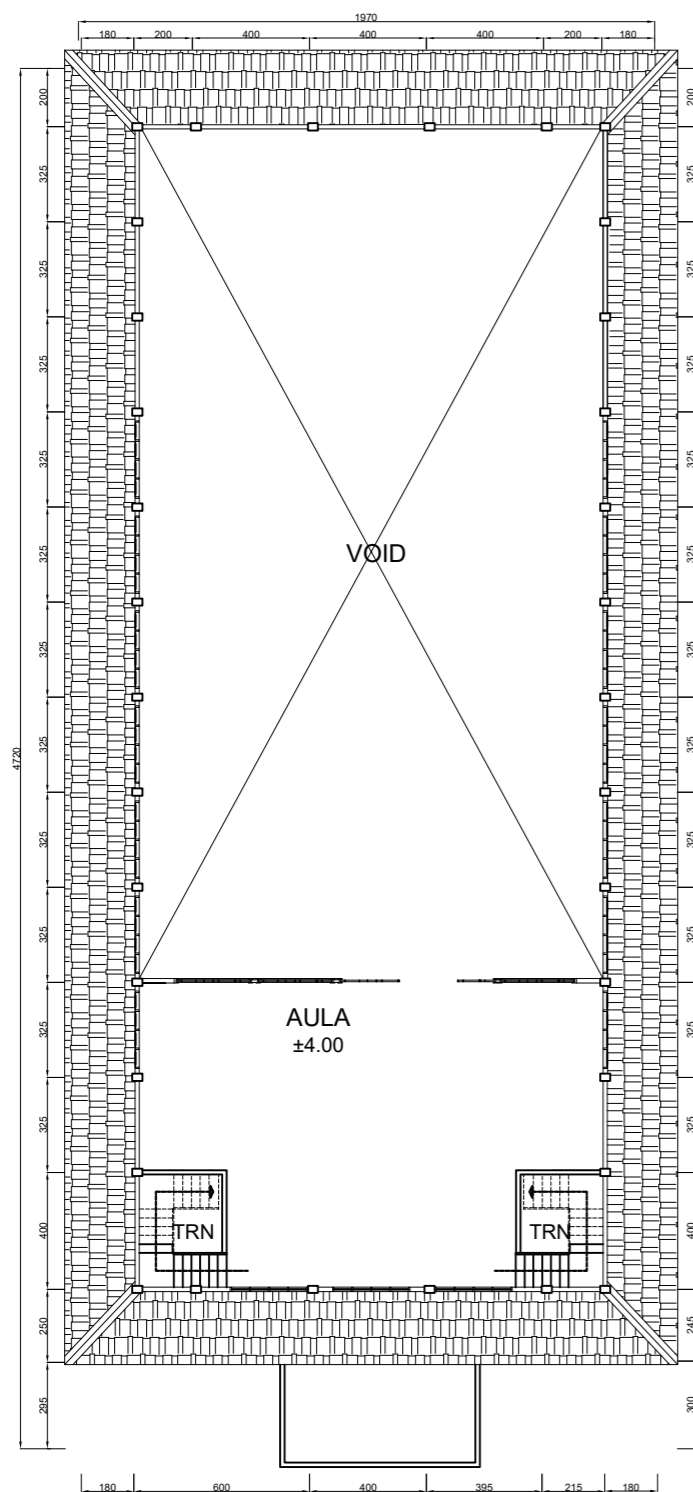

**Keterangan Rehab :**

- Penambahan Lantai
- Penghancuran dinding dan penambahan Ruangan
- Penambahan Tangga
- Penambahan Pondasi, Sloof, Kolom, Balok Lintel dan Balok
- Penggantian Kusen
- Penggantian Keramik
- Penggantian Plafon
- Penggantian Atap
- Re Elektrikal

**Rencana Denah Lantai 2**  
 Skala 1 : 250

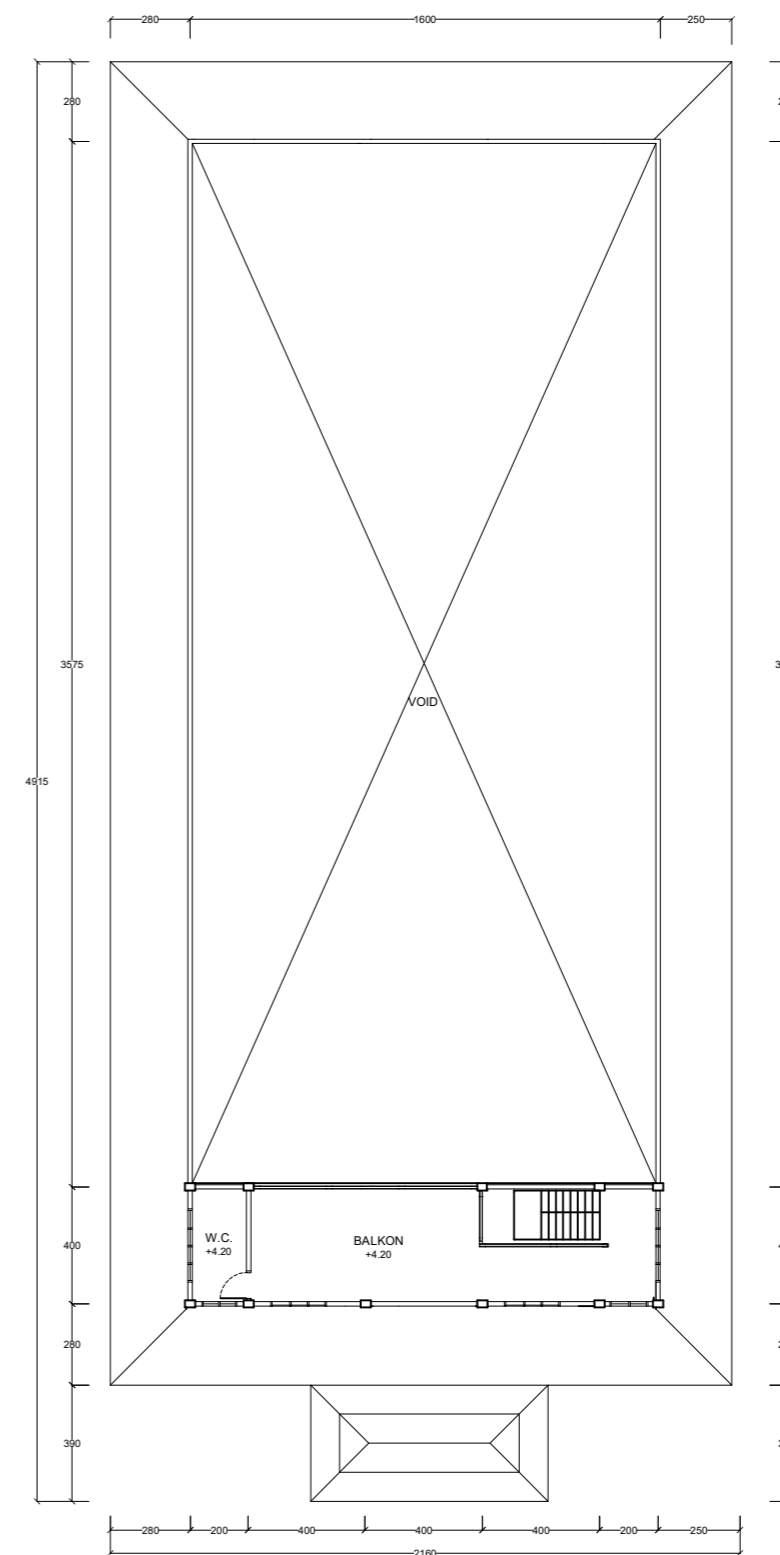

**EKSISTING DENAH LANTAI 2**  
 SKALA 1 : 250

- KETERANGAN :
- ① PERBAIKAN DAN SISIP GANTI BARU ATAP GENTENG KONDISI SUDAH RUSAK DAN SUDAH BOCOR
  - ② PERBAIKAN DAN SISIP RABUNG KONDISI SUDAH RUSAK DAN BOCOR
  - ③ BONGKAR PINTU DEPAN MATERIAL BARU
  - ④ BONGKAR LISTPLANK EXSISTING GANTI MATERIAL BARU
  - ⑤ BONGKAR LISTPLANK EXSISTING GANTI MATERIAL BARU

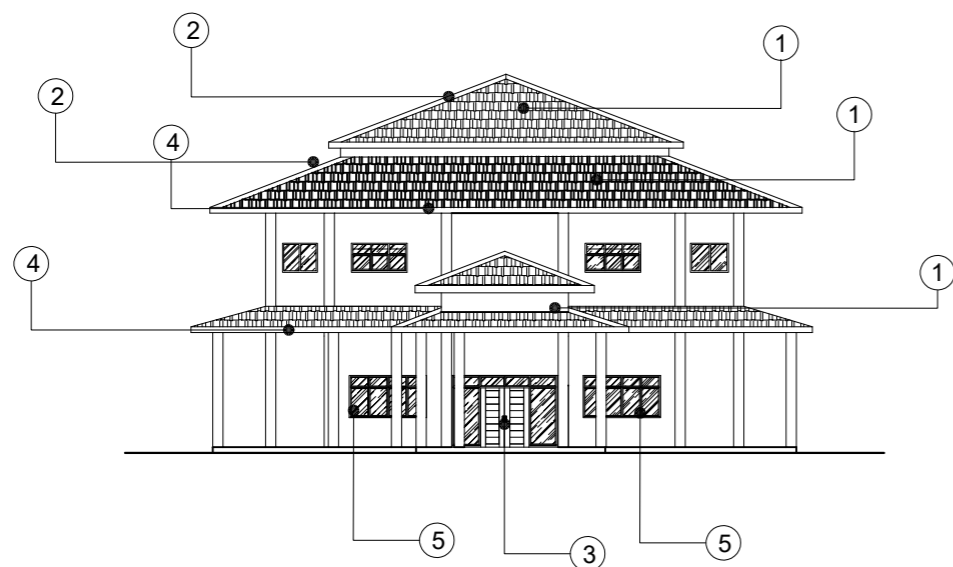

 **EKSISTING TAMPAK DEPAN DAN BELAKANG**  
SKALA 1 : 100

- KETERANGAN :
- ① PERBAIKAN DAN SISIP GANTI BARU ATAP GENTENG KONDISI SUDAH RUSAK DAN SUDAH BOCOR
  - ② PERBAIKAN DAN SISIP RABUNG KONDISI SUDAH RUSAK DAN BOCOR
  - ③ RELIF TERAS DEPAN
  - ④ PASANG LISTPLANK MATERIAL BARU / FINSHING.
  - ⑤ PASANG PINTU KACA TEMPTED 12 mm dan KACA MATI 5 mm
  - ⑥ PASANG JENDELA KACA
  - ⑦ PASANG PINTU KAYU 2 DAUN

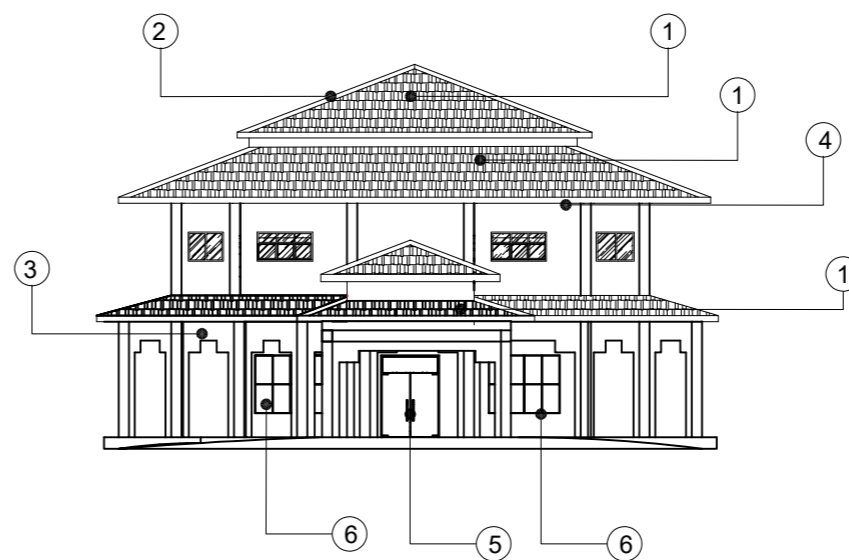

 **Tampak Depan dan Belakang**  
Skala 1 : 250

**LEGENDA**

**PEKERJAAN**

**REVITALISASI  
SMK NEGERI 14 MEDAN**

**DIPERIKSA / DISETUJUI**

Kuasa Pengguna Anggaran (KPA)  
Cabang Dinas Pendidikan  
Medan Selatan  
Dinas Pendidikan Provinsi Sumatra Utara

Drs. Ramadhan Zuhri Bintang, M.AP  
NIP. 19661223 198603 1 003

**DITETAPKAN**

Pejabat Pembuat Komitmen (PPK)  
Cabang Dinas Pendidikan  
Medan Selatan  
Dinas Pendidikan Provinsi Sumatra Utara

Roni Fredi Halomoan Pasaribu  
NIP. 19870121 200604 1 006

**DIKETAHUI**

Direktur  
CV. WAHANA INSPIRASI BERSAMA

**PANGIHUTAN SITUMORANG**

**DIBUAT**

KONSULTAN PERENCANA  
CV. WAHANA INSPIRASI BERSAMA

AMRI  
Team Leader



NAMA GAMBAR	SKALA
TAMPAK EKSISTING DAN RENCANA	1 : 250
DIGAMBAR :	
Boima Draftmen	
LOKASI	NO. LEMBAR JLH LEMBAR
Kec. Medan Selatan	5 25

**LEGENDA**

KETERANGAN :

- ① PERBAIKAN DAN SISIP GANTI BARU ATAP GENTENG KONDISI SUDAH RUSAK DAN SUDAH BOCOR
- ② PERBAIKAN DAN SISIP RABUNG KONDISI SUDAH RUSAK DAN BOCOR

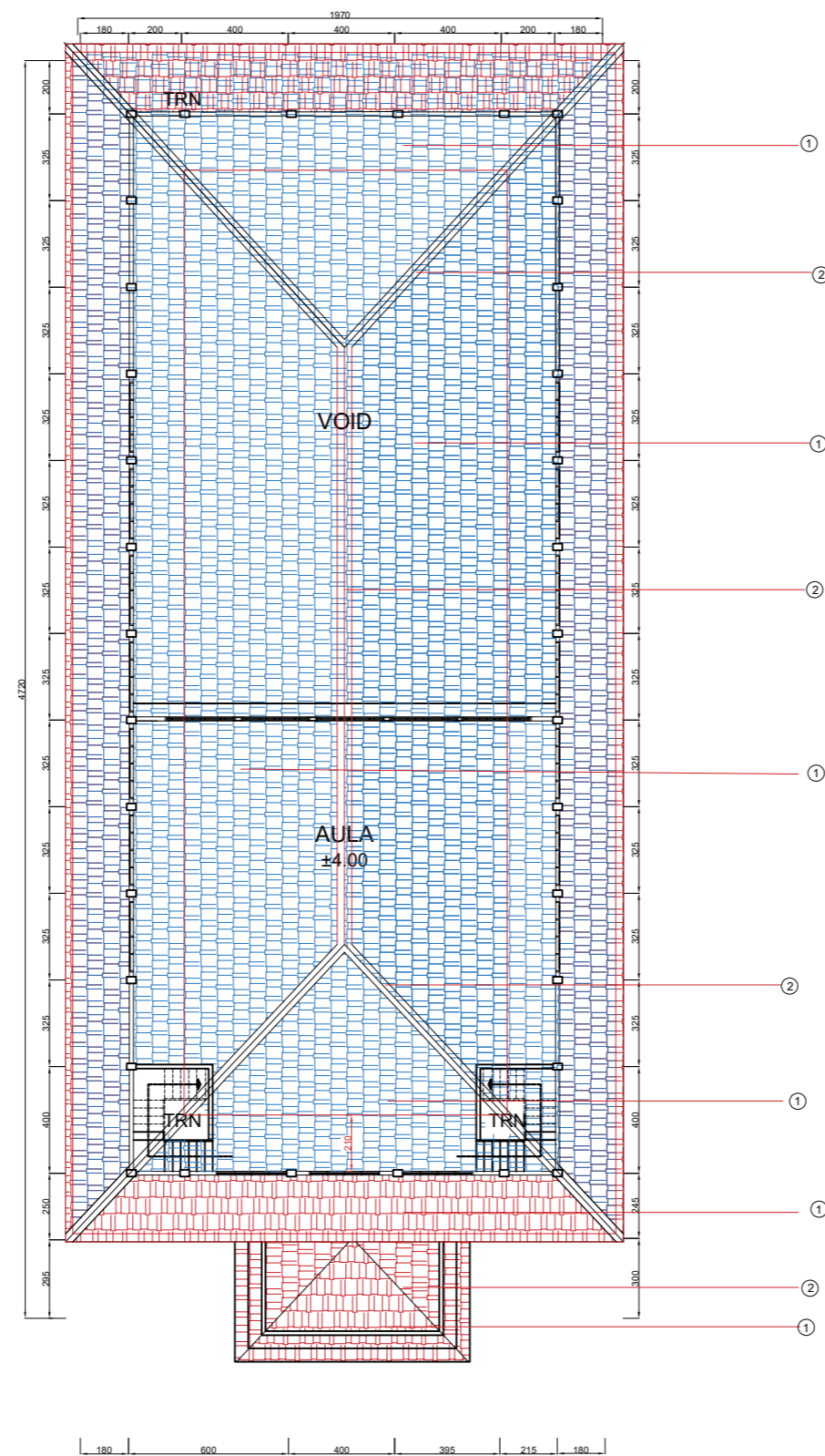

**Denah Rencana Atap**  
 Skala 1 : 250

**PEKERJAAN**

**REVITALISASI  
 SMK NEGERI 14 MEDAN**

DIPERIKSA / DISETUJUI

Kuasa Pengguna Anggaran (KPA)  
 Cabang Dinas Pendidikan  
 Medan Selatan  
 Dinas Pendidikan Provinsi Sumatera Utara

Drs. Ramadhan Zuhri Bintang, M.AP  
 NIP. 19661223 198603 1 003

DITETAPKAN

Pejabat Pembuat Komitmen (PPK)  
 Cabang Dinas Pendidikan  
 Medan Selatan  
 Dinas Pendidikan Provinsi Sumatera Utara

Roni Fredi Halomoan Pasaribu  
 NIP. 19870121 200604 1 006

DIKETAHUI

Direktur  
 CV. WAHANA INSPIRASI BERSAMA

PANGIHUTAN SITUMORANG

DIBUAT

KONSULTAN PERENCANA  
 CV. WAHANA INSPIRASI BERSAMA

AMRI  
 Team Leader



NAMA GAMBAR SKALA

TAMPAK EKSTING DAN RENCANA 1 : 250

DIGAMBAR :

Boima  
 Draftmen

LOKASI NO. LEMBAR JLH LEMBAR

Kec. Medan Selatan 6 25

**LEGENDA**

PEKERJAAN

REVITALISASI  
**SMK NEGERI 14 MEDAN**

DIPERIKSA / DISETUJUI  
 Kuasa Pengguna Anggaran (KPA)  
 Cabang Dinas Pendidikan  
 Medan Selatan  
 Dinas Pendidikan Provinsi Sumatera Utara

Drs. Ramadhan Zuhri Bintang, M.AP  
 NIP.19661223 198603 1 003

DITETAPKAN

Pejabat Pembuat Komitmen (PPK)  
 Cabang Dinas Pendidikan  
 Medan Selatan  
 Dinas Pendidikan Provinsi Sumatera Utara

Roni Fredi Halomoan Pasaribu  
 NIP. 19870121 200604 1 006

DIKETAHUI

Direktur  
 CV. WAHANA INSPIRASI BERSAMA

PANGIHUTAN SITUMORANG

DIBUAT

KONSULTAN PERENCANA  
 CV. WAHANA INSPIRASI BERSAMA

AMRI  
 Team Leader



NAMA GAMBAR SKALA

TAMPAK EKSTING DAN RENCANA 1 : 250

DIGAMBAR :

Boima  
 Draftmen

LOKASI NO. LEMBAR JLH LEMBAR

Kec. Medan Selatan 7 25

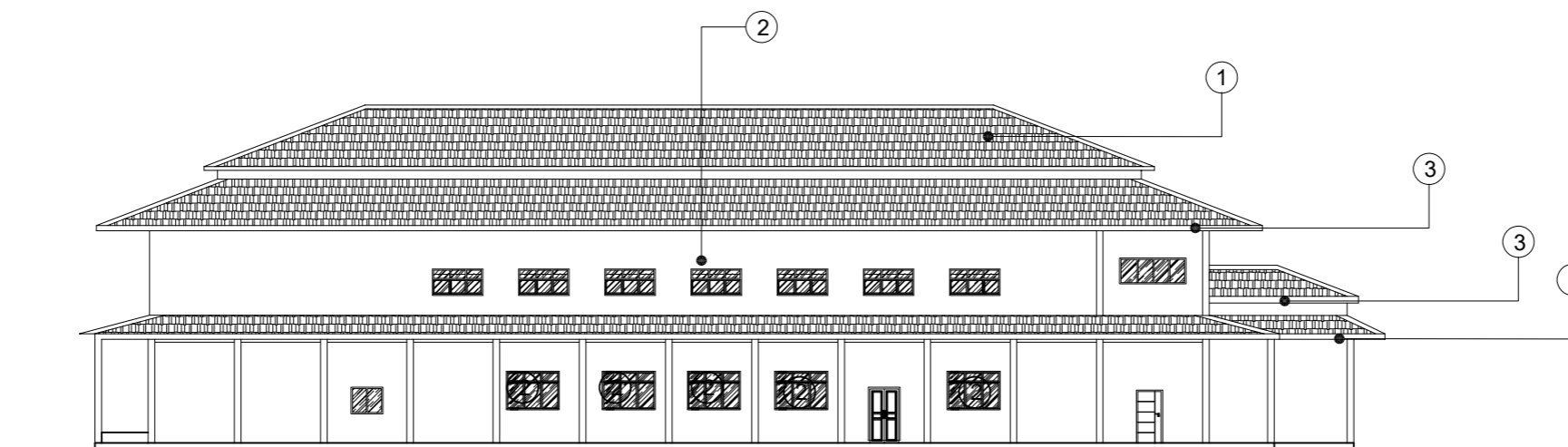

**EKSISTING TAMPAK SAMPING KANAN**  
 SKALA 1 : 200

**KETERANGAN :**

- ① PENGANTIAN ATAP.
- ② PASANG KUSEN PINTU + DAUN PINTU DAN KUSEN JENDELA + DAUN JENDELA.
- ③ PENGADAAN DAN PASANG LISPLANK

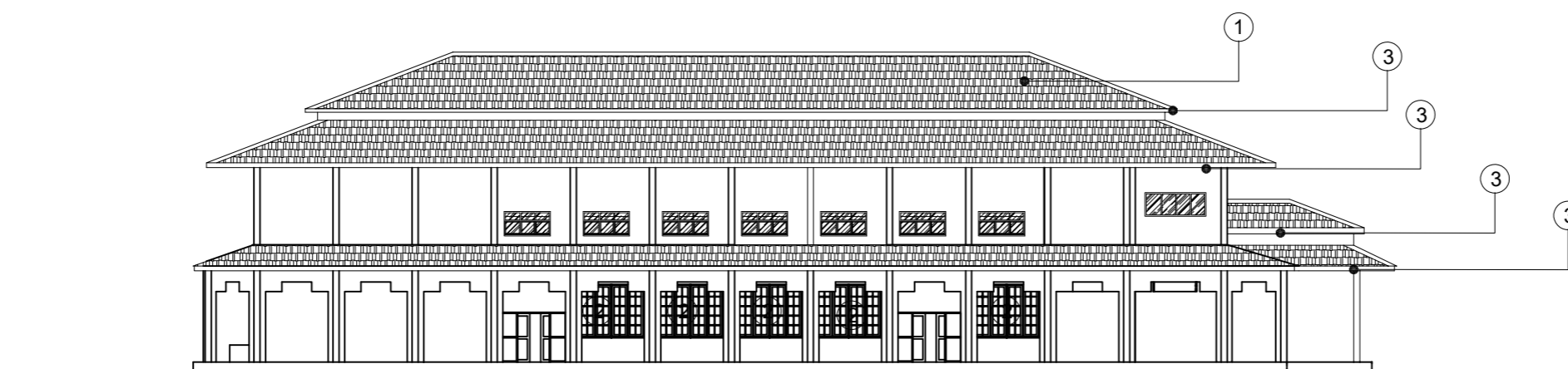

**Tampak Rencana Samping Kanan**  
 Skala 1 : 250

**LEGENDA**

PEKERJAAN

REVITALISASI  
**SMK NEGERI 14 MEDAN**

DIPERIKSA / DISETUJUI

Kuasa Pengguna Anggaran (KPA)  
 Cabang Dinas Pendidikan  
 Medan Selatan  
 Dinas Pendidikan Provinsi Sumatera Utara

Drs. Ramadhan Zuhri Bintang, M.AP  
 NIP.19661223 198603 1 003

DITETAPKAN

Pejabat Pembuat Komitmen (PPK)  
 Cabang Dinas Pendidikan  
 Medan Selatan  
 Dinas Pendidikan Provinsi Sumatera Utara

Roni Fredi Halomoan Pasaribu  
 NIP. 19870121 200604 1 006

DIKETAHUI

Direktur  
 CV. WAHANA INSPIRASI BERSAMA

PANGIHUTAN SITUMORANG

DIBUAT

KONSULTAN PERENCANA  
 CV. WAHANA INSPIRASI BERSAMA

AMRI  
 Team Leader



NAMA GAMBAR SKALA

TAMPAK EKSTING DAN RENCANA 1 : 250

DIGAMBAR :

Boima  
 Draftmen

LOKASI NO. LEMBAR JLH LEMBAR

Kec. Medan Selatan 8 25

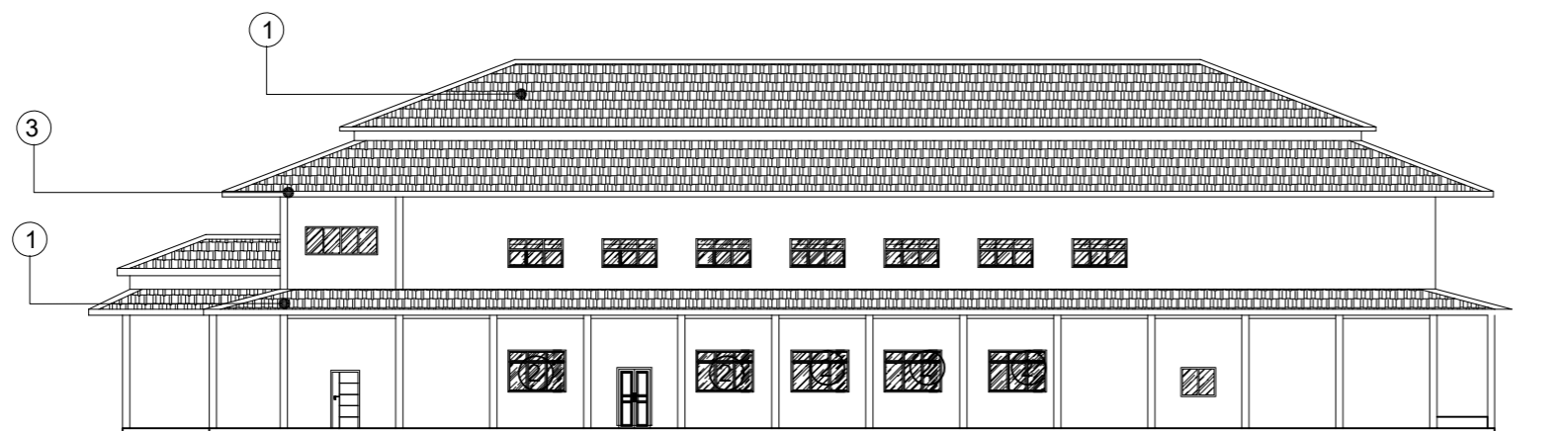

 **EKSISTING TAMPAK SAMPING KIRI**  
 SKALA 1 : 200

**KETERANGAN :**

- ① PENGGANTIAN ATAP.
- ② PASANG KUSEN PINTU + DAUN PINTU DAN KUSEN JENDELA + DAUN JENDELA.
- ③ PENGADAAN DAN PASANG LISPLANK

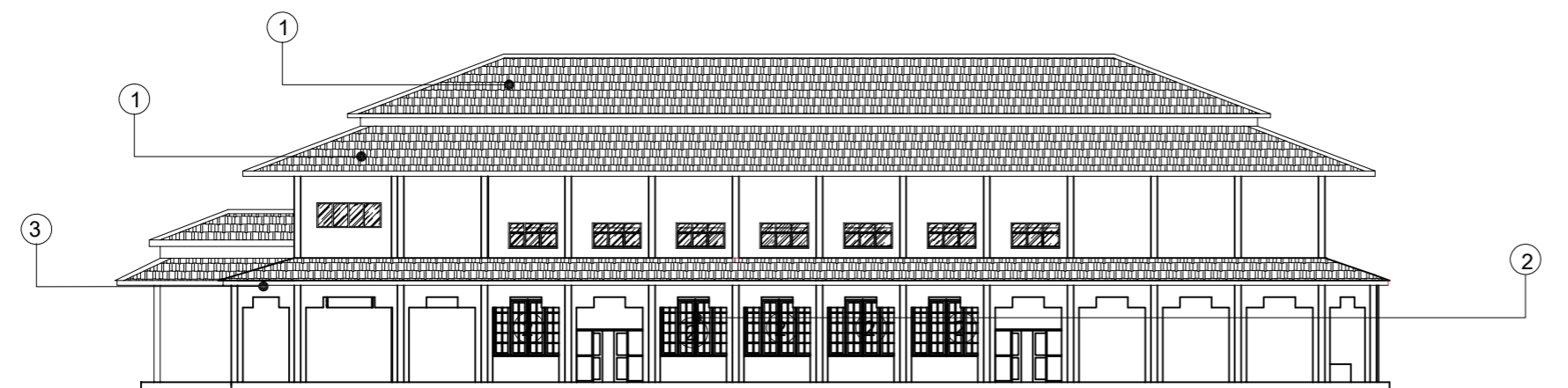

 **Tampak Rencana Samping Kiri**  
 Skala 1 : 250

**LEGENDA**

PEKERJAAN

REVITALISASI  
**SMK NEGERI 14 MEDAN**

DIPERIKSA / DISETUJUI  
 Kuasa Pengguna Anggaran (KPA)  
 Cabang Dinas Pendidikan  
 Medan Selatan  
 Dinas Pendidikan Provinsi Sumatera Utara

Drs. Ramadhan Zuhri Bintang, M.AP  
 NIP. 19661223 198603 1 003

DITETAPKAN

Pejabat Pembuat Komitmen (PPK)  
 Cabang Dinas Pendidikan  
 Medan Selatan  
 Dinas Pendidikan Provinsi Sumatera Utara

Roni Fredi Halomoan Pasaribu  
 NIP. 19870121 200604 1 006

DIKETAHUI

Direktur  
 CV. WAHANA INSPIRASI BERSAMA

PANGIHUTAN SITUMORANG

DIBUAT

KONSULTAN PERENCANA  
 CV. WAHANA INSPIRASI BERSAMA

AMRI  
 Team Leader



NAMA GAMBAR SKALA

DENAH RENCANA KERAMIK LT1  
 DAN LT2 1 : 250

DIGAMBAR :

Boima  
 Draftmen

LOKASI NO. LEMBAR JLH LEMBAR

Kec. Medan Selatan 9 25

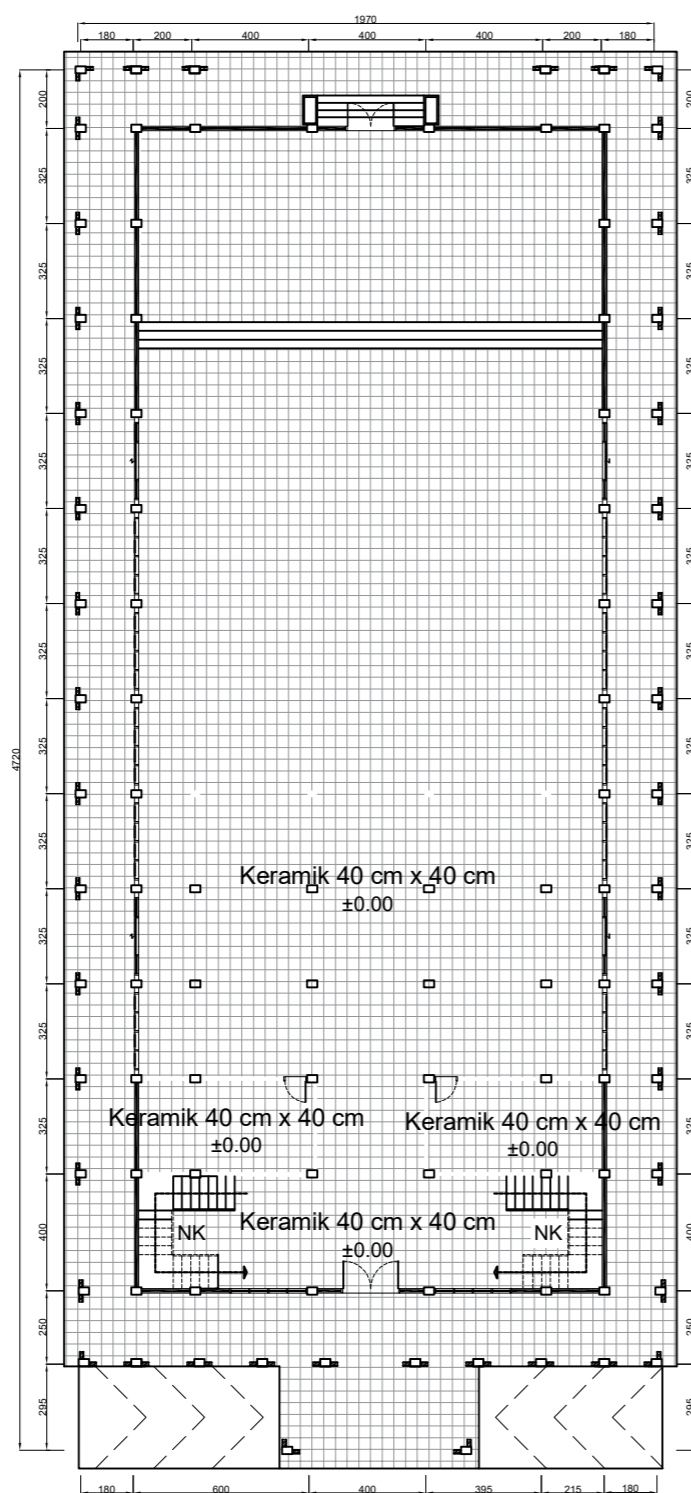

**Denah Rencana Keramik Lantai 1**  
 Skala 1 : 250

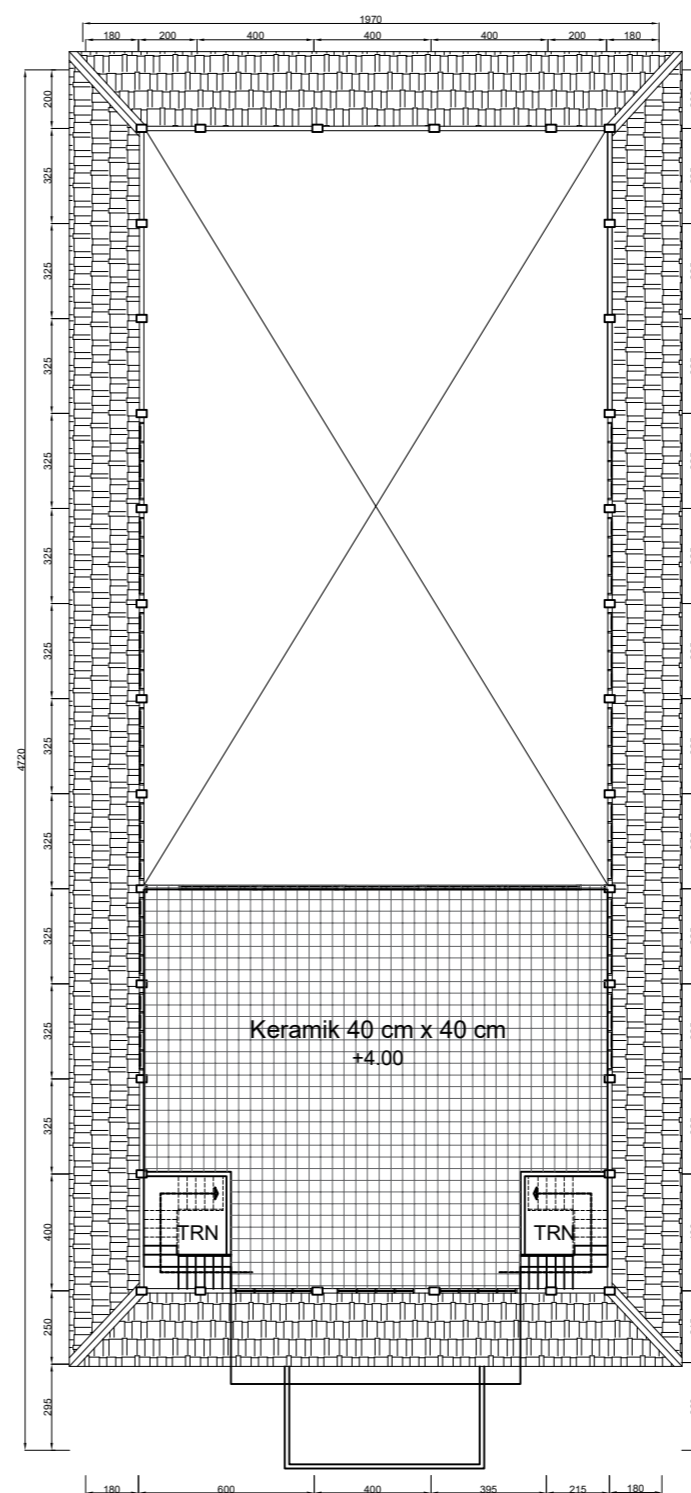

**Denah Rencana Keramik Lantai 2**  
 Skala 1 : 250



**LEGENDA**

PEKERJAAN

REVITALISASI  
**SMK NEGERI 14 MEDAN**

DIPERIKSA / DISETUJUI  
 Kuasa Pengguna Anggaran (KPA)  
 Cabang Dinas Pendidikan  
 Medan Selatan  
 Dinas Pendidikan Provinsi Sumatera Utara

Drs. Ramadhan Zuhri Bintang, M.AP  
 NIP.19661223 198603 1 003

DITETAPKAN

Pejabat Pembuat Komitmen (PPK)  
 Cabang Dinas Pendidikan  
 Medan Selatan  
 Dinas Pendidikan Provinsi Sumatera Utara

Roni Fredi Halomoan Pasaribu  
 NIP. 19870121 200604 1 006

DIKETAHUI

Direktur  
 CV. WAHANA INSPIRASI BERSAMA

PANGIHUTAN SITUMORANG

DIBUAT

KONSULTAN PERENCANA  
 CV. WAHANA INSPIRASI BERSAMA

AMRI  
 Team Leader



NAMA GAMBAR SKALA

DENAH RENCANA PLAFOND LT1 DAN LT2 1 : 150

DIGAMBAR :

Boima  
 Draftmen

LOKASI NO. LEMBAR JLH LEMBAR

Kec. Medan Selatan 10 25

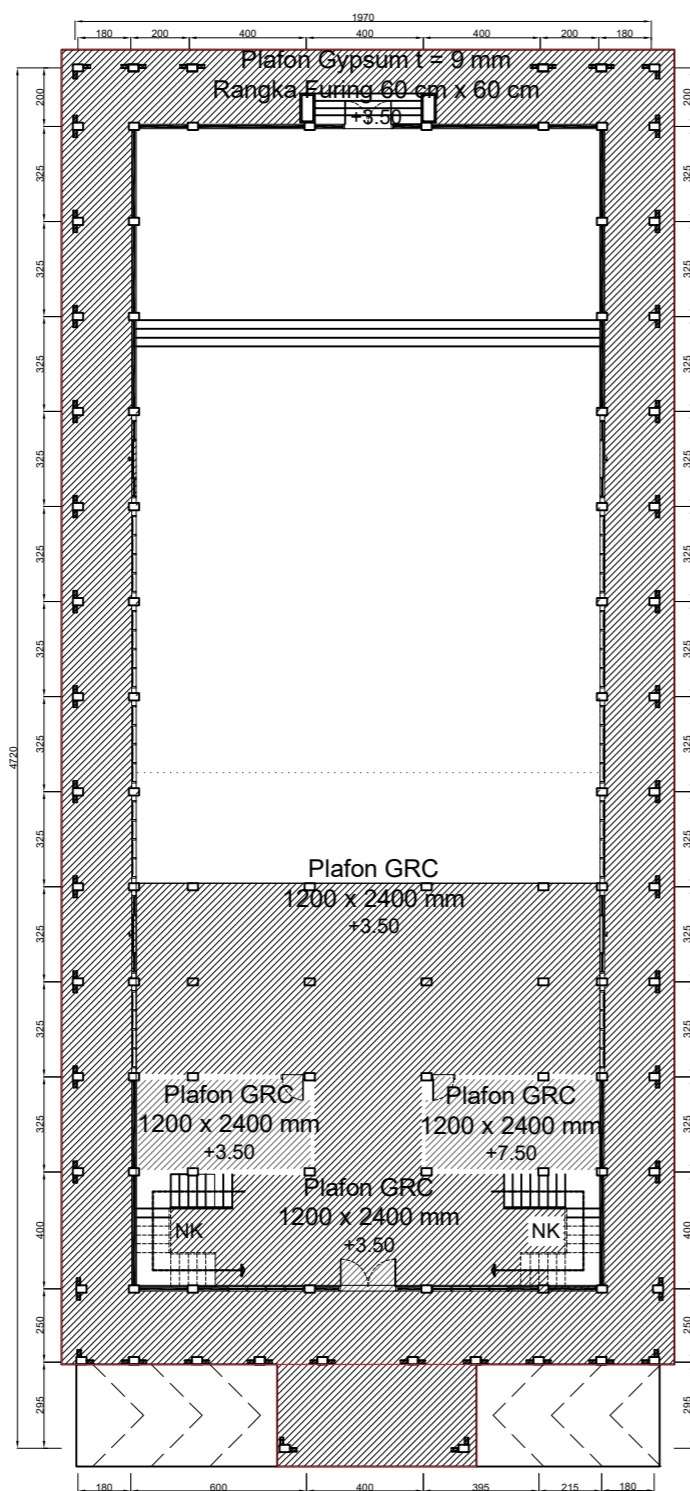

**Denah Rencana Plafond Lantai 1**  
 Skala 1 : 150

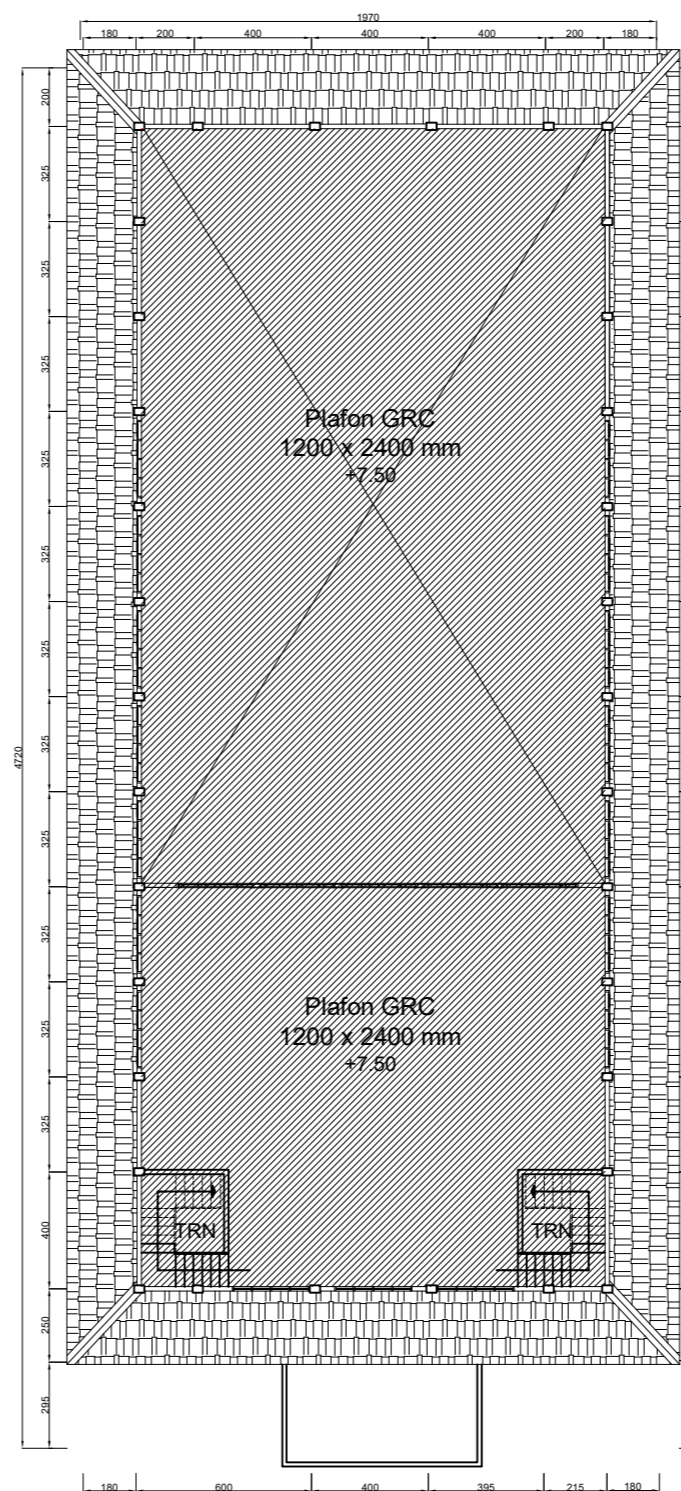

**Denah Rencana Plafond Lantai 2**  
 Skala 1 : 150

**LEGENDA**

**PEKERJAAN**

**REVITALISASI  
 SMK NEGERI 14 MEDAN**

DIPERIKSA / DISETUJUI  
 Kuasa Pengguna Anggaran (KPA)  
 Cabang Dinas Pendidikan  
 Medan Selatan  
 Dinas Pendidikan Provinsi Sumatera Utara

Drs. Ramadhan Zuhri Bintang, M.AP  
 NIP.19661223 198603 1 003

**DITETAPKAN**

Pejabat Pembuat Komitmen (PPK)  
 Cabang Dinas Pendidikan  
 Medan Selatan  
 Dinas Pendidikan Provinsi Sumatera Utara

Roni Fredi Halomoan Pasaribu  
 NIP. 19870121 200604 1 006

**DIKETAHUI**

Direktur  
 CV. WAHANA INSPIRASI BERSAMA

**PANGIHUTAN SITUMORANG**

**DIBUAT**

KONSULTAN PERENCANA  
 CV. WAHANA INSPIRASI BERSAMA

AMRI  
 Team Leader



NAMA GAMBAR SKALA

DENAH RENCANA RANGKA PLAFOND  
 LT1 DAN LT2 1 : 150

**DIGAMBAR :**

Boima  
 Draftmen

LOKASI NO. LEMBAR JLH LEMBAR

Kec. Medan Selatan 11 25

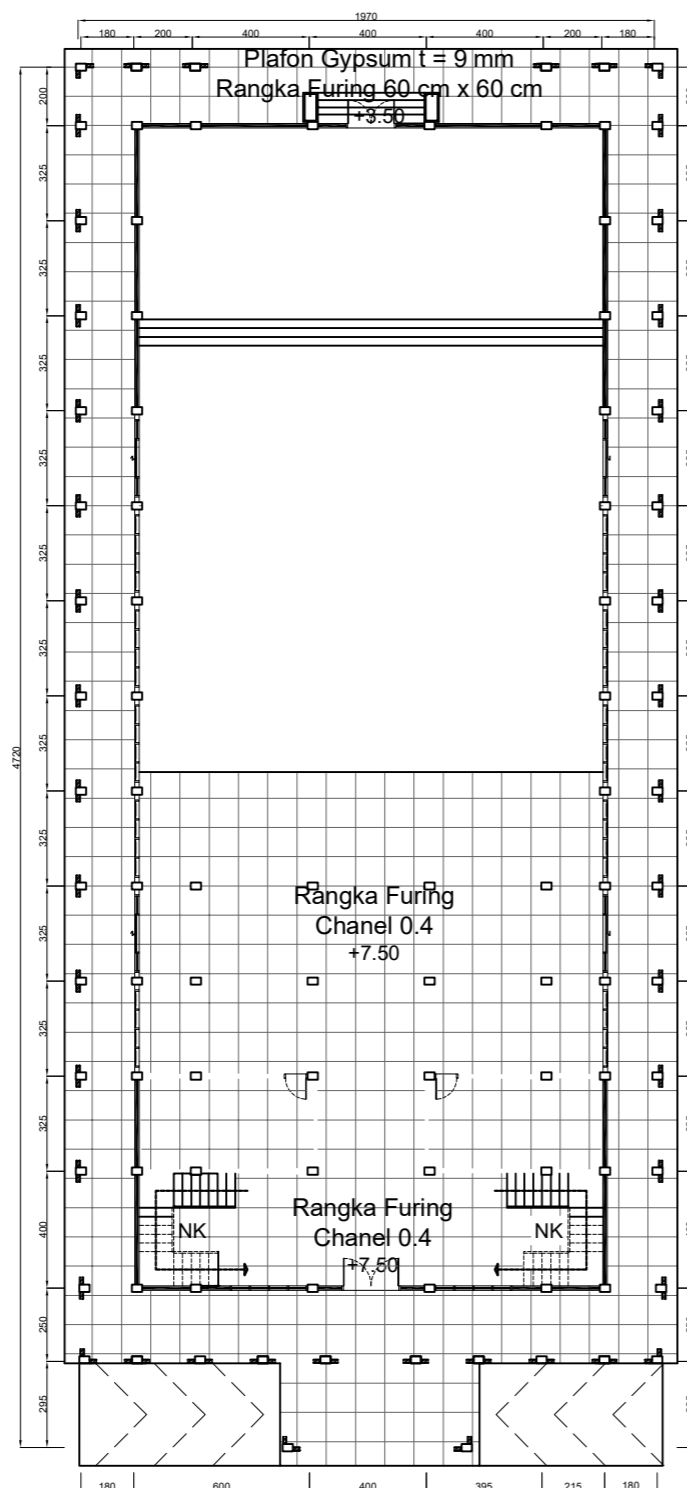

**Denah Rencana Rangka Plafond Lantai 1**  
 Skala 1 : 150

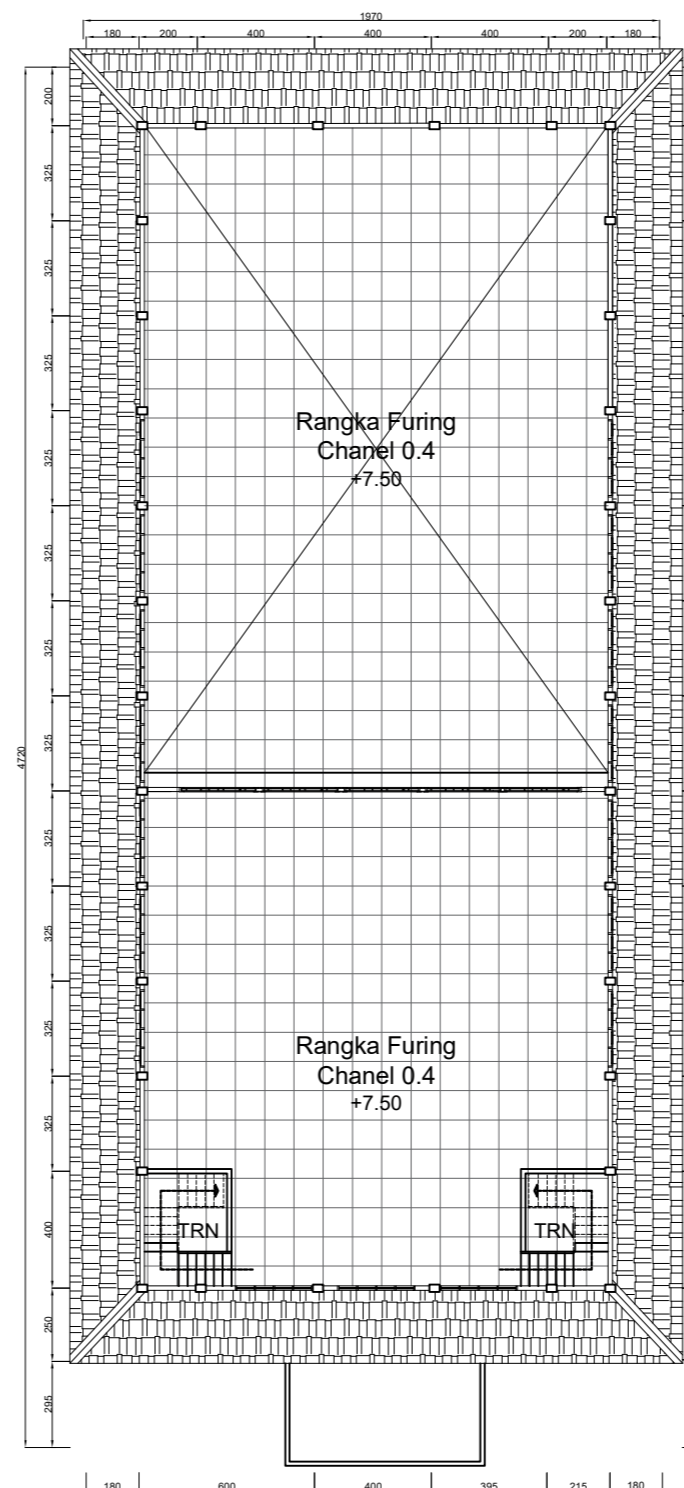

**Denah Rencana Rangka Plafond Lantai 2**  
 Skala 1 : 150

**LEGENDA**

**PEKERJAAN**

**REVITALISASI  
 SMK NEGERI 14 MEDAN**

DIPERIKSA / DISETUJUI  
 Kuasa Pengguna Anggaran (KPA)  
 Cabang Dinas Pendidikan  
 Medan Selatan  
 Dinas Pendidikan Provinsi Sumatera Utara

Drs. Ramadhan Zuhri Bintang, M.AP  
 NIP.19661223 198603 1 003

**DITETAPKAN**

Pejabat Pembuat Komitmen (PPK)  
 Cabang Dinas Pendidikan  
 Medan Selatan  
 Dinas Pendidikan Provinsi Sumatera Utara

Roni Fredi Halomoan Pasaribu  
 NIP. 19870121 200604 1 006

**DIKETAHUI**

Direktur  
 CV. WAHANA INSPIRASI BERSAMA

**PANGIHUTAN SITUMORANG**

**DIBUAT**

KONSULTAN PERENCANA  
 CV. WAHANA INSPIRASI BERSAMA

AMRI  
 Team Leader



NAMA GAMBAR SKALA

DENAH RENCANA KUSEN LT1 DAN LT2 1 : 250

**DIGAMBAR :**

Boima  
 Draftmen

LOKASI NO. LEMBAR JLH LEMBAR

Kec. Medan Selatan 12 25

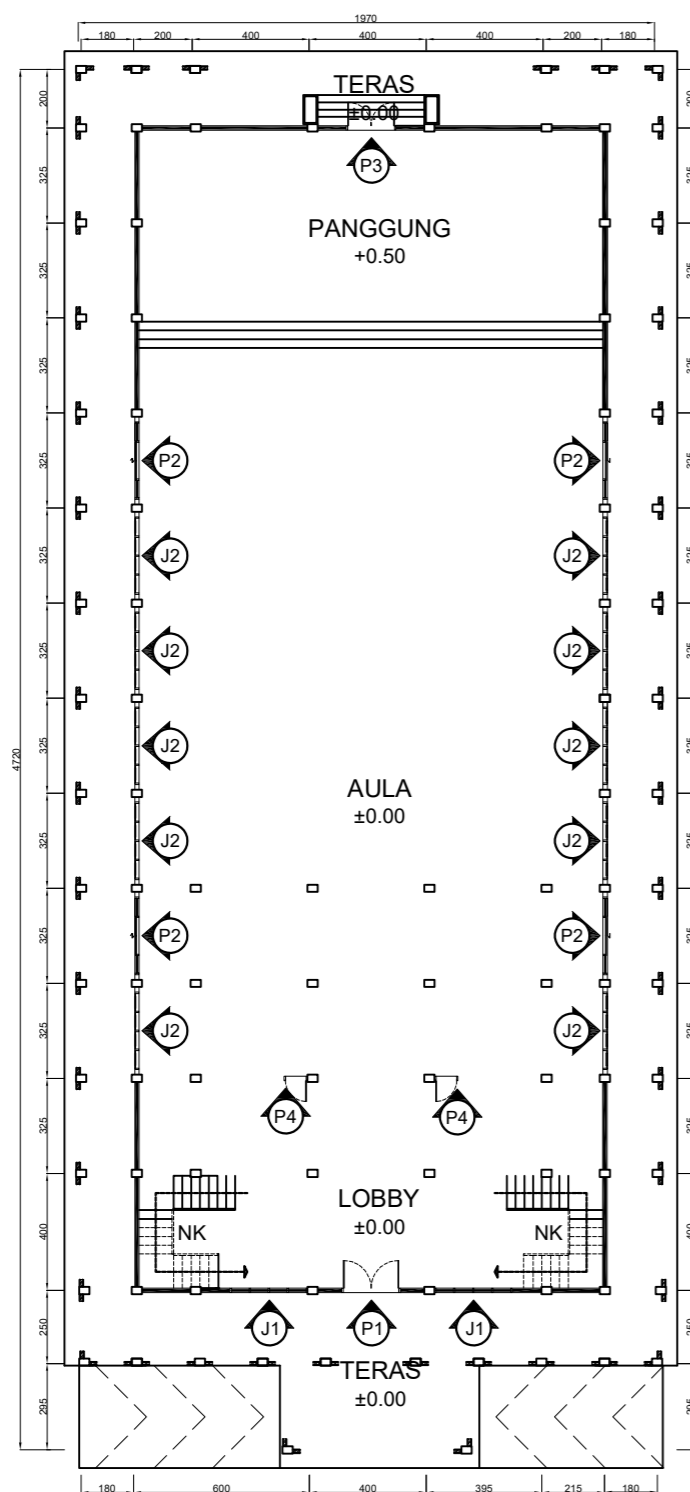

**Denah Rencana Kusen Lantai 1**  
 Skala 1 : 250

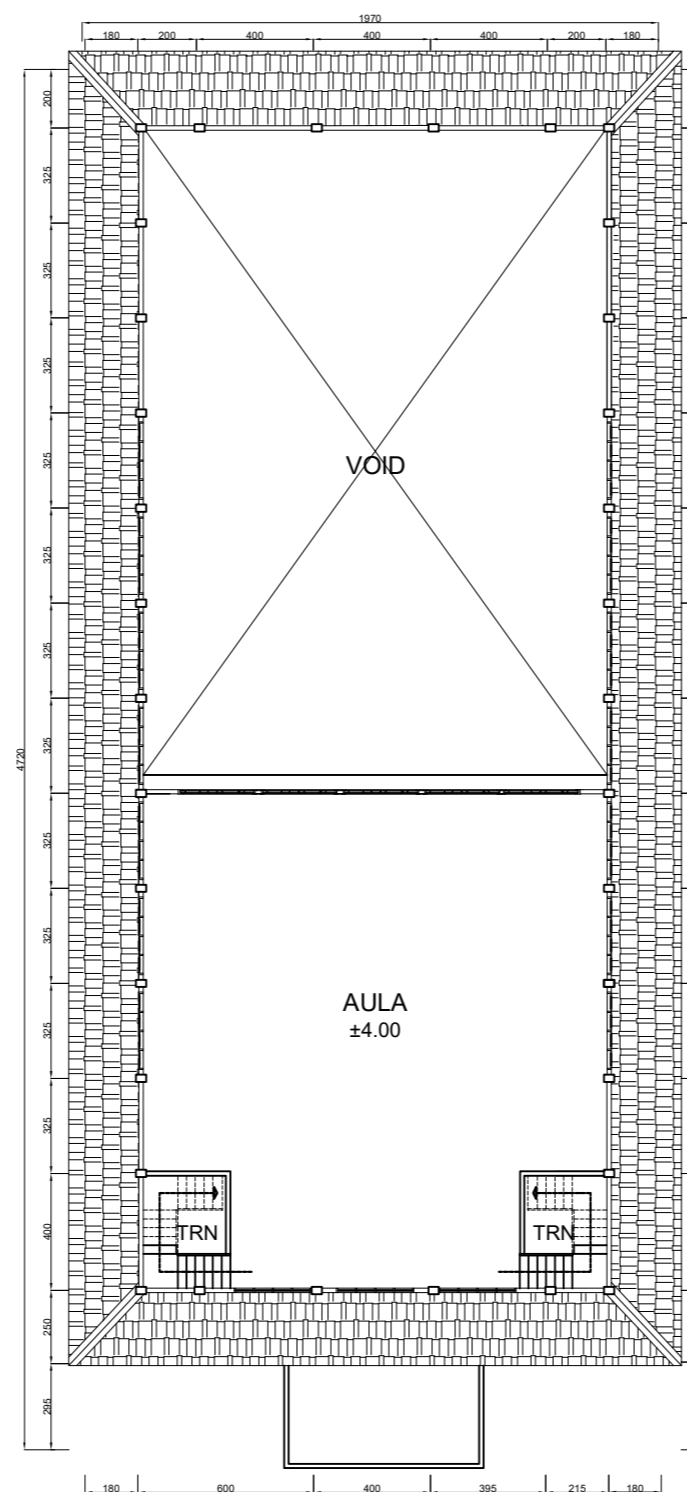

**Denah Rencana Kusen Lantai 2**  
 Skala 1 : 250

- Keterangan :**
- P1 = Pintu 1 (1 Unit)
  - P2 = Pintu 2 (4 Unit)
  - P3 = Pintu 3 (1 Unit)
  - P4 = Pintu 4 (2 Unit)
  - J1 = Jendela 1 (5 Unit)
  - J2 = Jendela 2 (10 Unit)
  - J3 = Jendela 3 (14 Unit)

**LEGENDA**

PEKERJAAN

REVITALISASI  
**SMK NEGERI 14 MEDAN**

DIPERIKSA / DISETUJUI

Kuasa Pengguna Anggaran (KPA)  
 Cabang Dinas Pendidikan  
 Medan Selatan  
 Dinas Pendidikan Provinsi Sumatera Utara

Drs. Ramadhan Zuhri Bintang, M.AP  
 NIP.19661223 198603 1 003

DITETAPKAN

Pejabat Pembuat Komitmen (PPK)  
 Cabang Dinas Pendidikan  
 Medan Selatan  
 Dinas Pendidikan Provinsi Sumatera Utara

Roni Fredi Halomoan Pasaribu  
 NIP. 19870121 200604 1 006

DIKETAHUI

Direktur  
 CV. WAHANA INSPIRASI BERSAMA

PANGIHUTAN SITUMORANG

DIBUAT

KONSULTAN PERENCANA  
 CV. WAHANA INSPIRASI BERSAMA

AMRI  
 Team Leader



NAMA GAMBAR

SKALA

Detail p1

1 : 20

DIGAMBAR :

Boima  
 Draftmen

LOKASI

NO. LEMBAR

JLH LEMBAR

Kec.  
 Medan Selatan

13

25

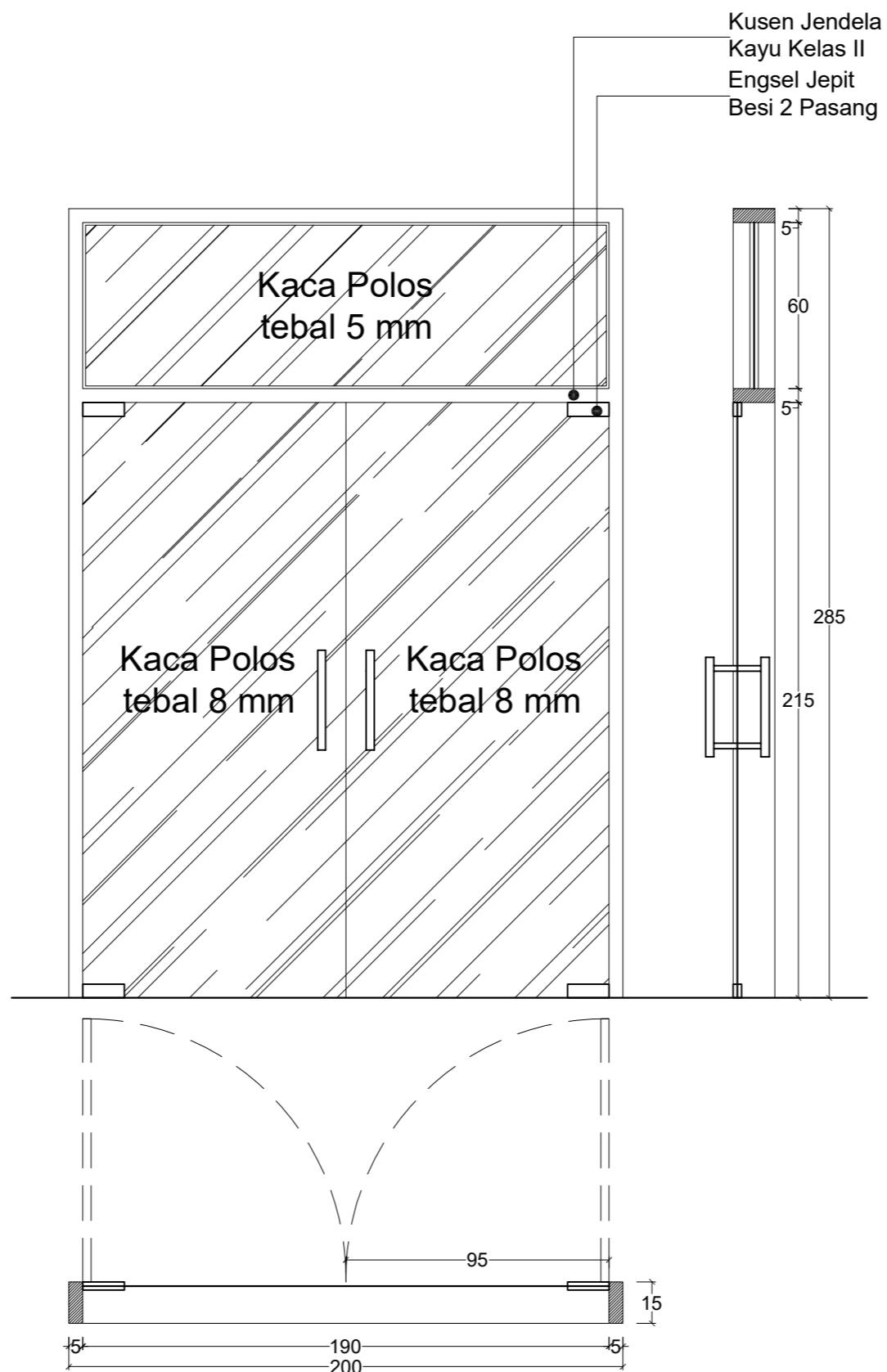

**Detail P1 (1)**  
 Skala 1 : 20

**LEGENDA**

PEKERJAAN

REVITALISASI  
**SMK NEGERI 14 MEDAN**

DIPERIKSA / DISETUJUI  
 Kuasa Pengguna Anggaran (KPA)  
 Cabang Dinas Pendidikan  
 Medan Selatan  
 Dinas Pendidikan Provinsi Sumatera Utara

Drs. Ramadhan Zuhri Bintang, M.AP  
 NIP.19661223 198603 1 003

DITETAPKAN

Pejabat Pembuat Komitmen (PPK)  
 Cabang Dinas Pendidikan  
 Medan Selatan  
 Dinas Pendidikan Provinsi Sumatera Utara

Roni Fredi Halomoan Pasaribu  
 NIP. 19870121 200604 1 006

DIKETAHUI

Direktur  
 CV. WAHANA INSPIRASI BERSAMA

PANGIHUTAN SITUMORANG

DIBUAT

KONSULTAN PERENCANA  
 CV. WAHANA INSPIRASI BERSAMA

AMRI  
 Team Leader



NAMA GAMBAR SKALA

Detail p2 1 : 20

DIGAMBAR :

Boima  
 Draftmen

LOKASI NO. LEMBAR JLH LEMBAR

Kec. Medan Selatan 14 25

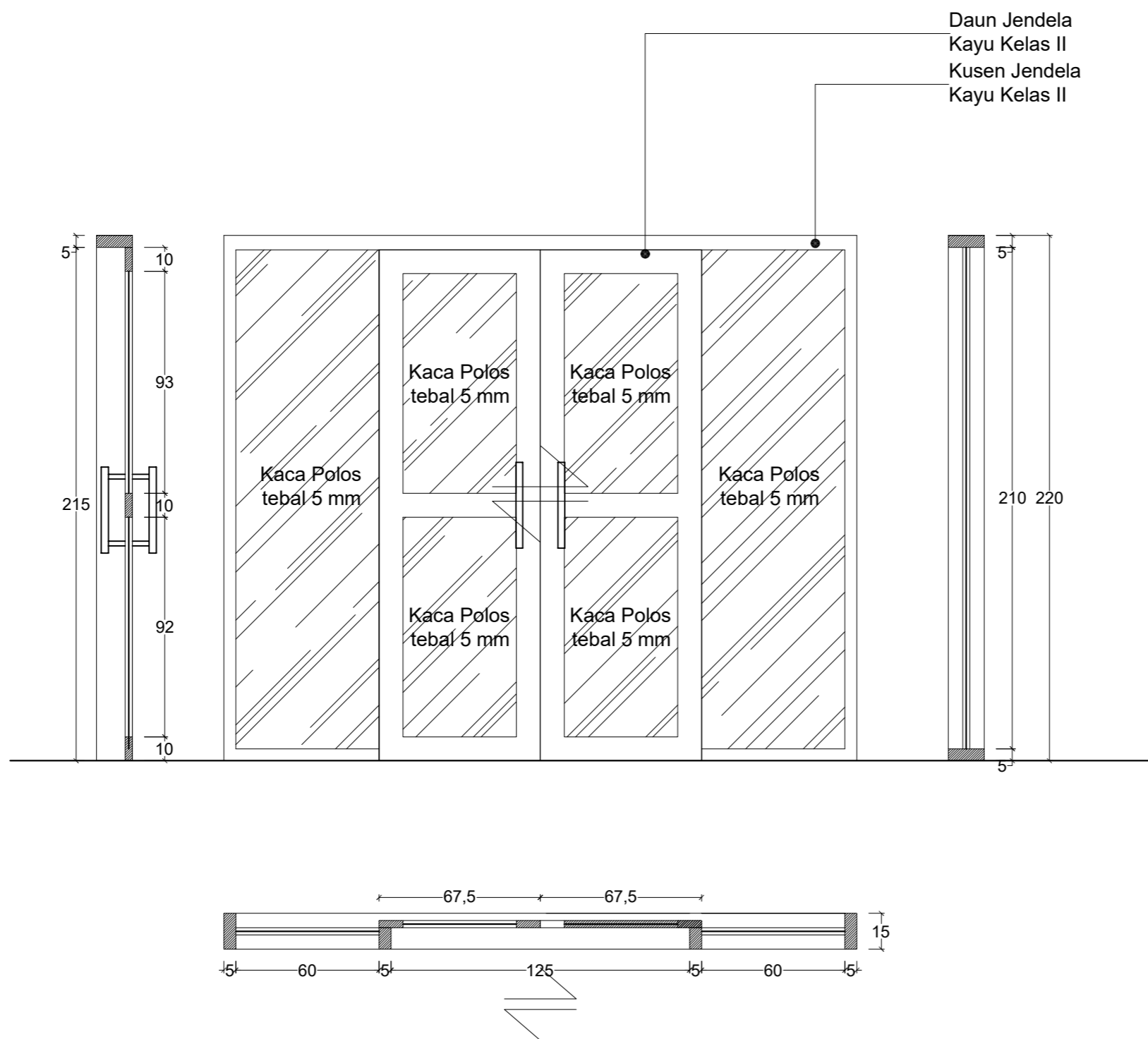

**Detail P2 (4)**  
 Skala 1 : 20

**LEGENDA**

PEKERJAAN

REVITALISASI  
**SMK NEGERI 14 MEDAN**

DIPERIKSA / DISETUJUI

Kuasa Pengguna Anggaran (KPA)  
 Cabang Dinas Pendidikan  
 Medan Selatan  
 Dinas Pendidikan Provinsi Sumatera Utara

Drs. Ramadhan Zuhri Bintang, M.AP  
 NIP. 19661223 198603 1 003

DITETAPKAN

Pejabat Pembuat Komitmen (PPK)  
 Cabang Dinas Pendidikan  
 Medan Selatan  
 Dinas Pendidikan Provinsi Sumatera Utara

Roni Fredi Halomoan Pasaribu  
 NIP. 19870121 200604 1 006

DIKETAHUI

Direktur  
 CV. WAHANA INSPIRASI BERSAMA

PANGIHUTAN SITUMORANG

DIBUAT

KONSULTAN PERENCANA  
 CV. WAHANA INSPIRASI BERSAMA

AMRI  
 Team Leader



NAMA GAMBAR SKALA

Detail p3 dan p4 1 : 20

DIGAMBAR :

Boima  
 Draftmen

LOKASI NO. LEMBAR JLH LEMBAR

Kec. Medan Selatan 15 25

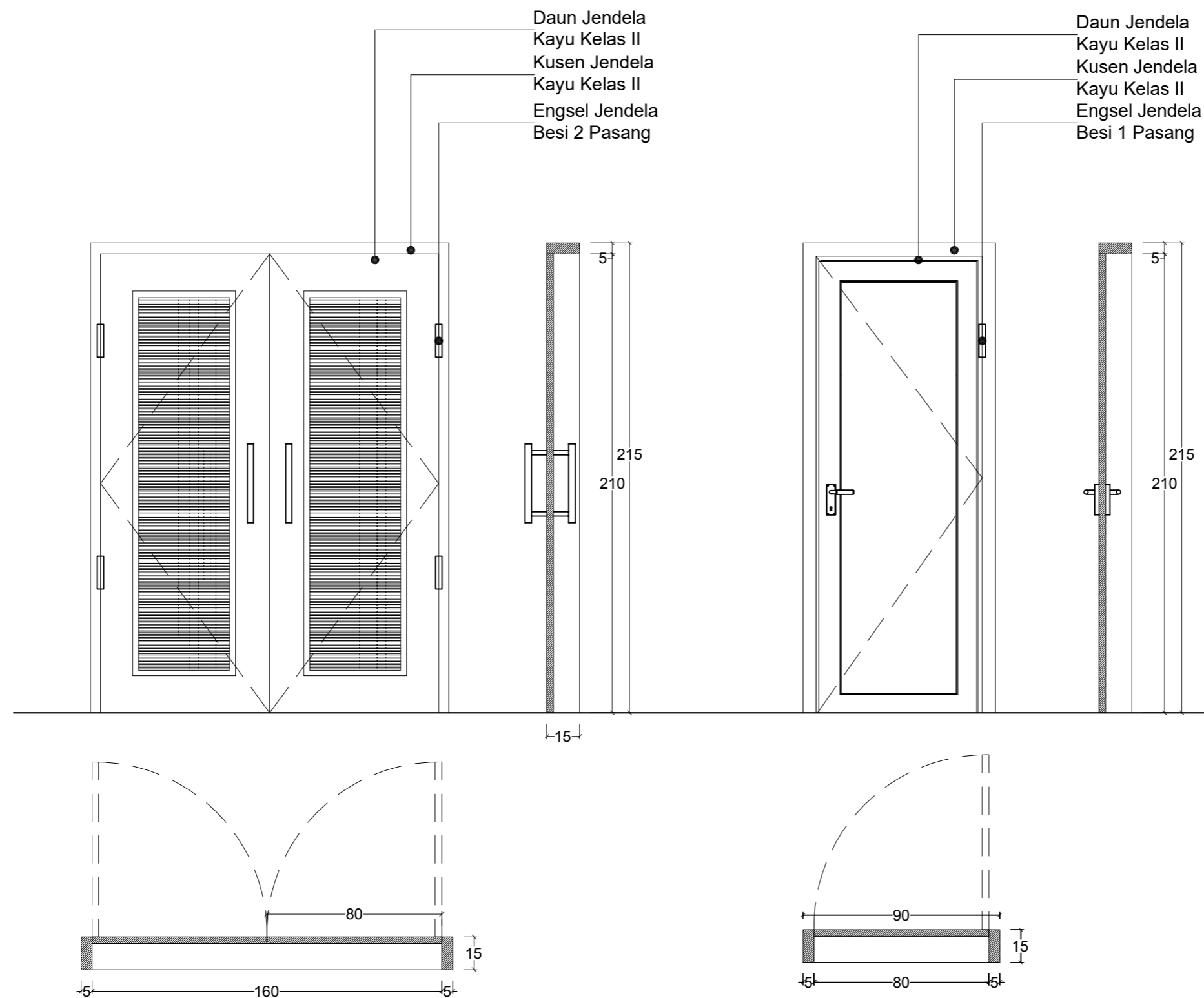

**Detail P3(1) & P4(2)**  
 Skala 1 : 20

**LEGENDA**

PEKERJAAN

REVITALISASI  
**SMK NEGERI 14 MEDAN**

DIPERIKSA / DISETUJUI  
 Kuasa Pengguna Anggaran (KPA)  
 Cabang Dinas Pendidikan  
 Medan Selatan  
 Dinas Pendidikan Provinsi Sumatera Utara

Drs. Ramadhan Zuhri Bintang, M.AP  
 NIP. 19661223 198603 1 003

DITETAPKAN

Pejabat Pembuat Komitmen (PPK)  
 Cabang Dinas Pendidikan  
 Medan Selatan  
 Dinas Pendidikan Provinsi Sumatera Utara

Roni Fredi Halomoan Pasaribu  
 NIP. 19870121 200604 1 006

DIKETAHUI

Direktur  
 CV. WAHANA INSPIRASI BERSAMA

PANGIHUTAN SITUMORANG

DIBUAT

KONSULTAN PERENCANA  
 CV. WAHANA INSPIRASI BERSAMA

AMRI  
 Team Leader



NAMA GAMBAR SKALA

Detail J1 1 : 20

DIGAMBAR :

Boima  
 Draftmen

LOKASI NO. LEMBAR JLH LEMBAR

Kec. Medan Selatan 16 25

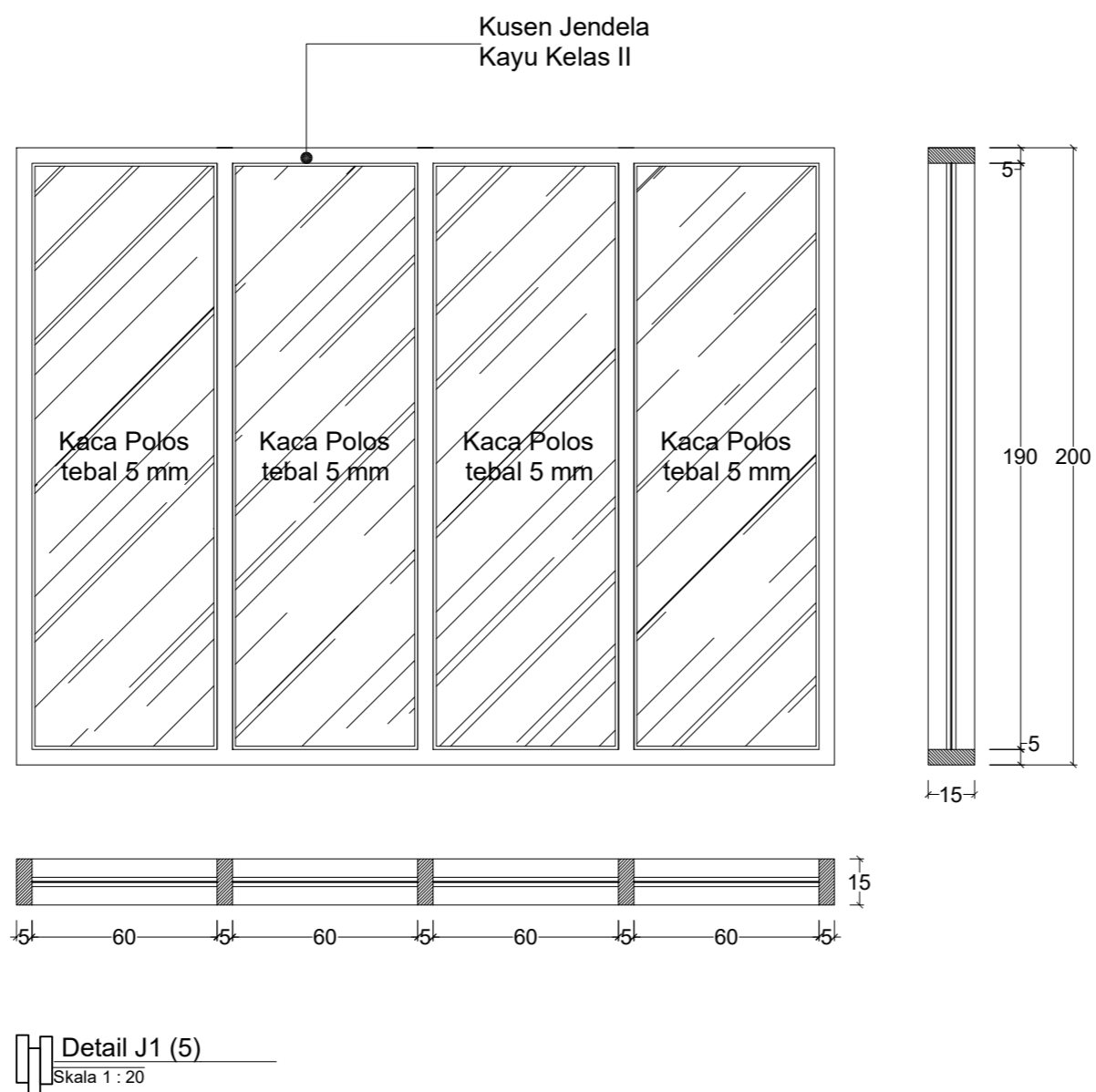

**LEGENDA**

PEKERJAAN

REVITALISASI  
**SMK NEGERI 14 MEDAN**

DIPERIKSA / DISETUJUI

Kuasa Pengguna Anggaran (KPA)  
 Cabang Dinas Pendidikan  
 Medan Selatan  
 Dinas Pendidikan Provinsi Sumatera Utara

Drs. Ramadhan Zuhri Bintang, M.AP  
 NIP. 19661223 198603 1 003

DITETAPKAN

Pejabat Pembuat Komitmen (PPK)  
 Cabang Dinas Pendidikan  
 Medan Selatan  
 Dinas Pendidikan Provinsi Sumatera Utara

Roni Fredi Halomoan Pasaribu  
 NIP. 19870121 200604 1 006

DIKETAHUI

Direktur  
 CV. WAHANA INSPIRASI BERSAMA

PANGIHUTAN SITUMORANG

DIBUAT

KONSULTAN PERENCANA  
 CV. WAHANA INSPIRASI BERSAMA

AMRI  
 Team Leader



NAMA GAMBAR

SKALA

Detail J2

1 : 20

DIGAMBAR :

Boima  
 Draftmen

LOKASI  
 Kec.  
 Medan Selatan

NO. LEMBAR  
 17

JLH LEMBAR  
 25

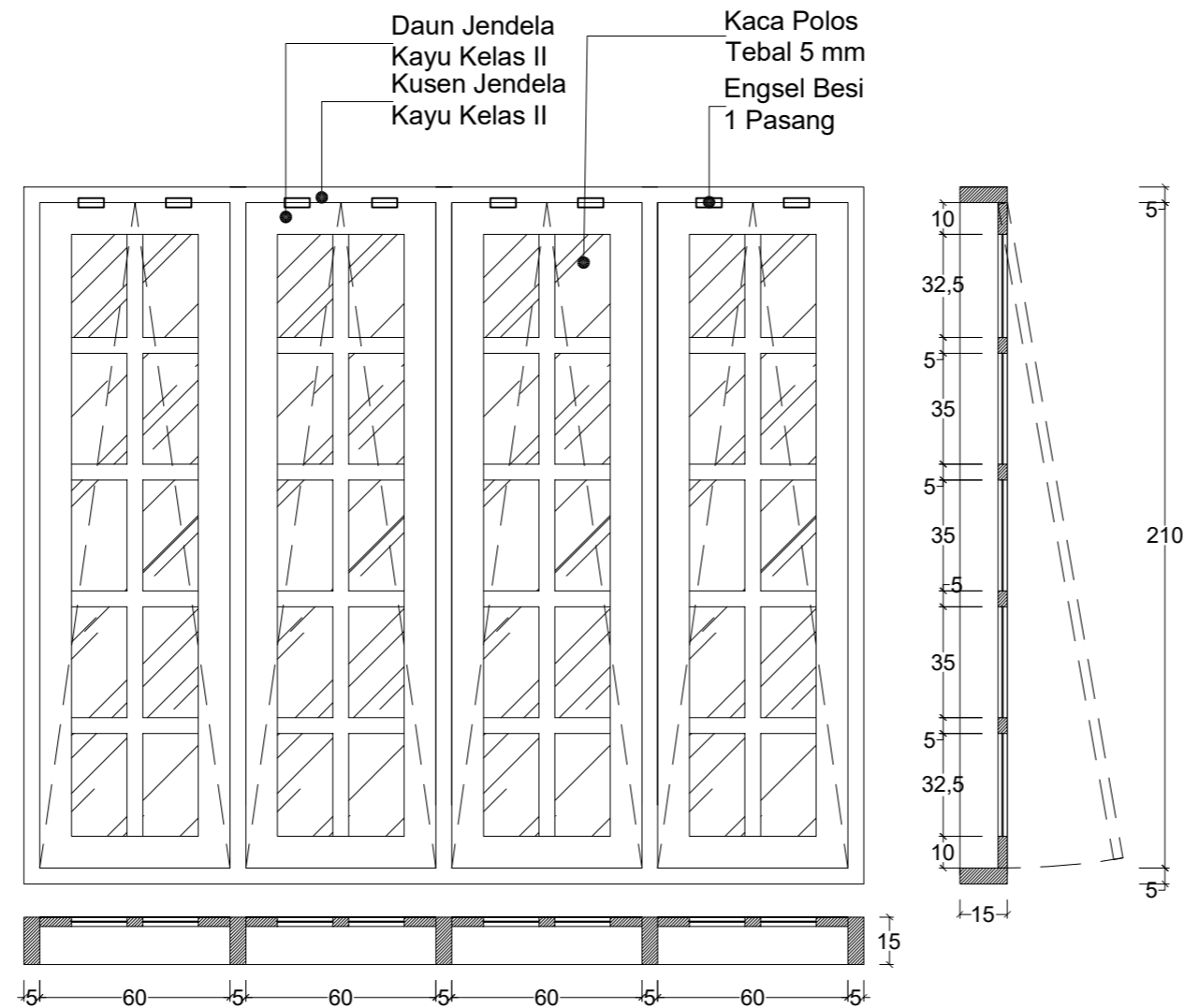

**Detail J2 (10)**  
 Skala 1 : 20



**LEGENDA**

**PEKERJAAN**

**REVITALISASI  
 SMK NEGERI 14 MEDAN**

**DIPERIKSA / DISETUJUI**

Kuasa Pengguna Anggaran (KPA)  
 Cabang Dinas Pendidikan  
 Medan Selatan  
 Dinas Pendidikan Provinsi Sumatera Utara

Drs. Ramadhan Zuhri Bintang, M.AP  
 NIP. 19661223 198603 1 003

**DITETAPKAN**

Pejabat Pembuat Komitmen (PPK)  
 Cabang Dinas Pendidikan  
 Medan Selatan  
 Dinas Pendidikan Provinsi Sumatera Utara

Roni Fredi Halomoan Pasaribu  
 NIP. 19870121 200604 1 006

**DIKETAHUI**

Direktur  
 CV. WAHANA INSPIRASI BERSAMA

**PANGIHUTAN SITUMORANG**

**DIBUAT**

KONSULTAN PERENCANA  
 CV. WAHANA INSPIRASI BERSAMA

AMRI  
 Team Leader



NAMA GAMBAR SKALA

DENAH RENCANA PONDASI DAN BALOK 1 : 250

**DIGAMBAR :**

Boima  
 Draftmen

LOKASI NO. LEMBAR JLH LEMBAR

Kec. Medan Selatan 18 25

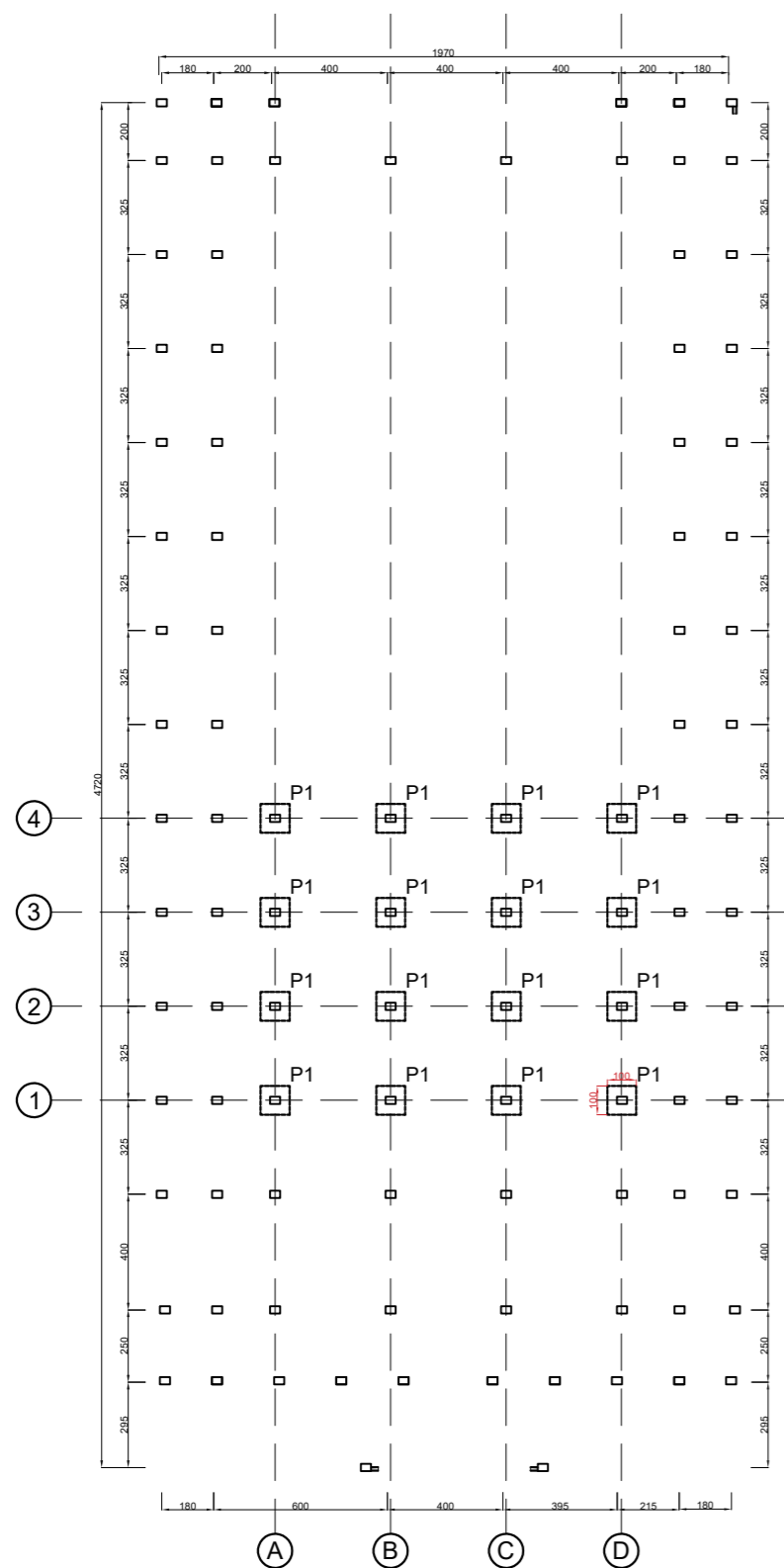

**Denah Rencana Pondasi**  
 Skala 1 : 250

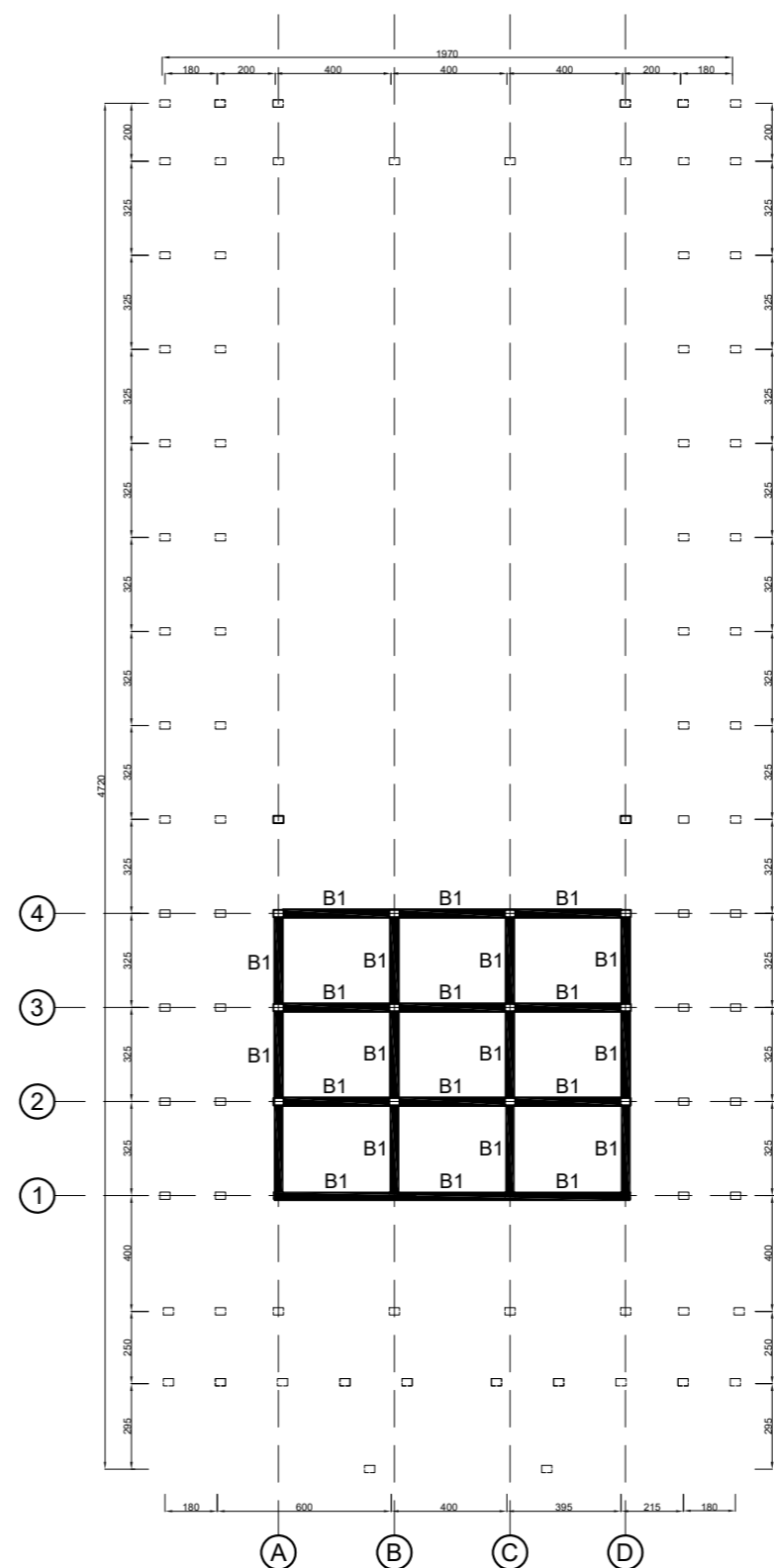

**Denah Rencana Balok**  
 Skala 1 : 250

**Keterangan :**

B1 = Ring Balok Uk. 30 cm x 40 cm

**LEGENDA**

**PEKERJAAN**

**REVITALISASI  
 SMK NEGERI 14 MEDAN**

DIPERIKSA / DISETUJUI  
 Kuasa Pengguna Anggaran (KPA)  
 Cabang Dinas Pendidikan  
 Medan Selatan  
 Dinas Pendidikan Provinsi Sumatera Utara

Drs. Ramadhan Zuhri Bintang, M.AP  
 NIP.19661223 198603 1 003

**DITETAPKAN**

Pejabat Pembuat Komitmen (PPK)  
 Cabang Dinas Pendidikan  
 Medan Selatan  
 Dinas Pendidikan Provinsi Sumatera Utara

Roni Fredi Halomoan Pasaribu  
 NIP. 19870121 200604 1 006

**DIKETAHUI**

Direktur  
 CV. WAHANA INSPIRASI BERSAMA

**PANGIHUTAN SITUMORANG**

**DIBUAT**

KONSULTAN PERENCANA  
 CV. WAHANA INSPIRASI BERSAMA

AMRI  
 Team Leader



NAMA GAMBAR SKALA

DENAH RENCANA KOLOM DAN BALOK 1 : 250

**DIGAMBAR :**

Boima  
 Draftmen

LOKASI NO. LEMBAR JLH LEMBAR

Kec. Medan Selatan 19 25

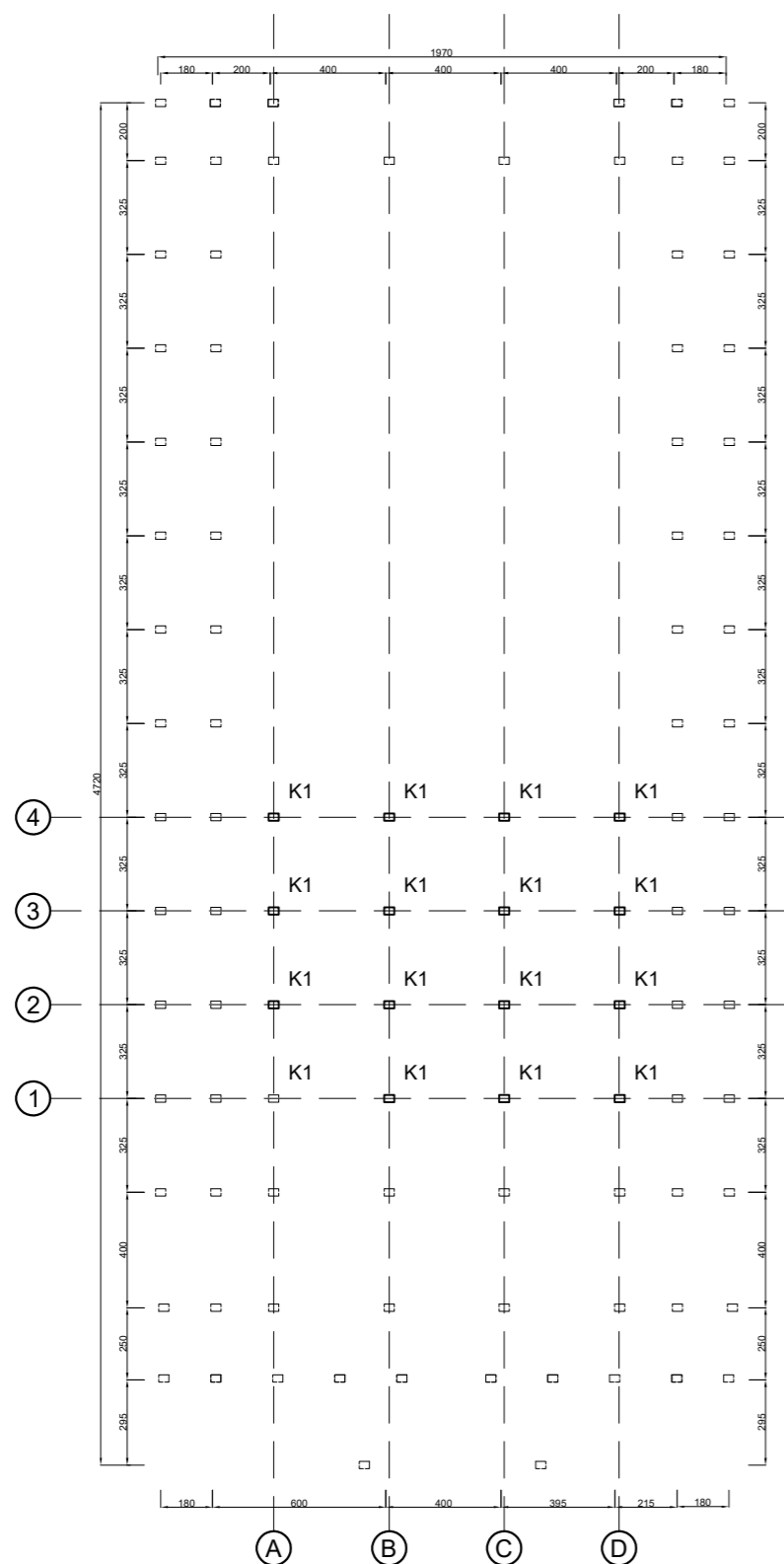

**Denah Rencana Kolom**  
 Skala 1 : 250

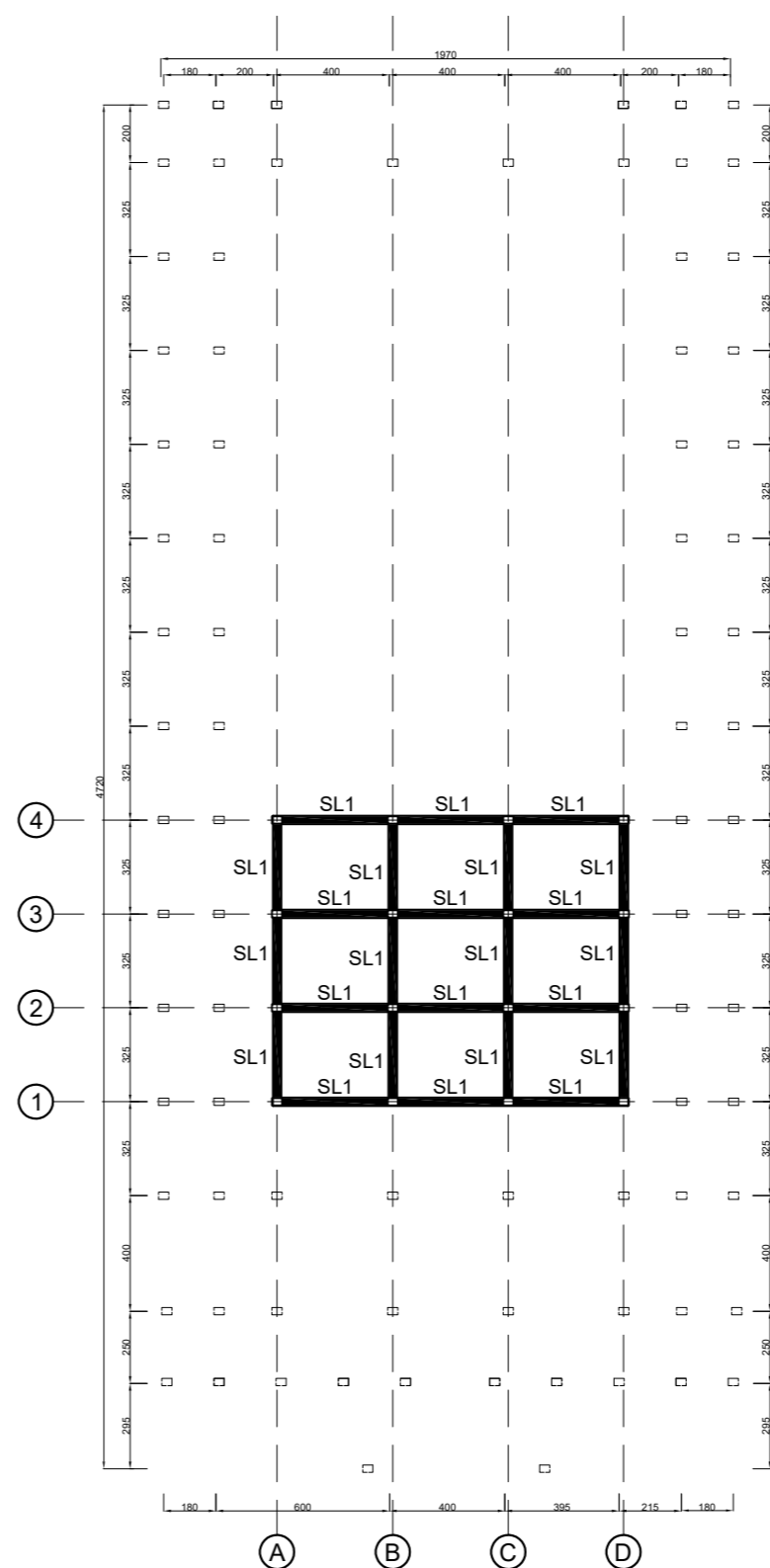

**Denah Rencana Balok**  
 Skala 1 : 250

Keterangan :  
 SL1 = Sloof Uk. 30 cm x 40 cm

**LEGENDA**

PEKERJAAN

REVITALISASI  
**SMK NEGERI 14 MEDAN**

DIPERIKSA / DISETUJUI

Kuasa Pengguna Anggaran (KPA)  
 Cabang Dinas Pendidikan  
 Medan Selatan  
 Dinas Pendidikan Provinsi Sumatera Utara

Drs. Ramadhan Zuhri Bintang, M.AP  
 NIP.19661223 198603 1 003

DITETAPKAN

Pejabat Pembuat Komitmen (PPK)  
 Cabang Dinas Pendidikan  
 Medan Selatan  
 Dinas Pendidikan Provinsi Sumatera Utara

Roni Fredi Halomoan Pasaribu  
 NIP. 19870121 200604 1 006

DIKETAHUI

Direktur  
 CV. WAHANA INSPIRASI BERSAMA

PANGIHUTAN SITUMORANG

DIBUAT

KONSULTAN PERENCANA  
 CV. WAHANA INSPIRASI BERSAMA

AMRI  
 Team Leader



NAMA GAMBAR SKALA

RENCANA PONDASI 1 : 20

DIGAMBAR :

Boima  
 Draftmen

LOKASI NO. LEMBAR JLH LEMBAR

Kec. Medan Selatan 20 25

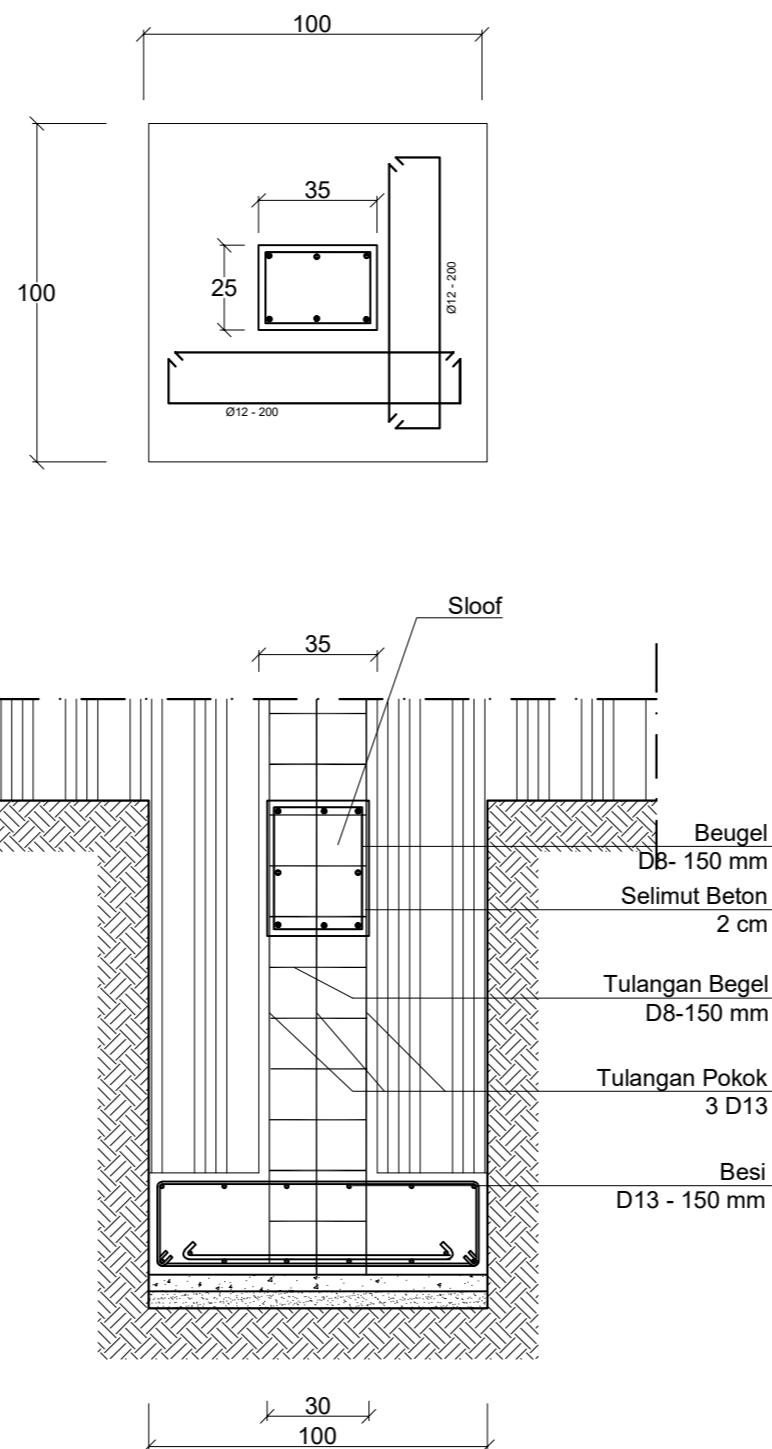

**Denah Rencana Pondasi**  
 Skala 1 : 20

**LEGENDA**

PEKERJAAN  
 REVITALISASI  
**SMK NEGERI 14 MEDAN**  
 DIPERIKSA / DISETUJUI  
 Kuasa Pengguna Anggaran (KPA)  
 Cabang Dinas Pendidikan  
 Medan Selatan  
 Dinas Pendidikan Provinsi Sumatera Utara

Drs. Ramadhan Zuhri Bintang, M.AP  
 NIP.19661223 198603 1 003

DITETAPKAN  
 Pejabat Pembuat Komitmen (PPK)  
 Cabang Dinas Pendidikan  
 Medan Selatan  
 Dinas Pendidikan Provinsi Sumatera Utara

Roni Fredi Halomoan Pasaribu  
 NIP. 19870121 200604 1 006

DIKETAHUI  
 Direktur  
 CV. WAHANA INSPIRASI BERSAMA

PANGIHUTAN SITUMORANG  
 DIBUAT  
 KONSULTAN PERENCANA  
 CV. WAHANA INSPIRASI BERSAMA

AMRI  
 Team Leader



NAMA GAMBAR SKALA

DIGAMBAR :

Boima  
 Draftmen

LOKASI NO. LEMBAR JLH LEMBAR

Kec. Medan Selatan 21 25

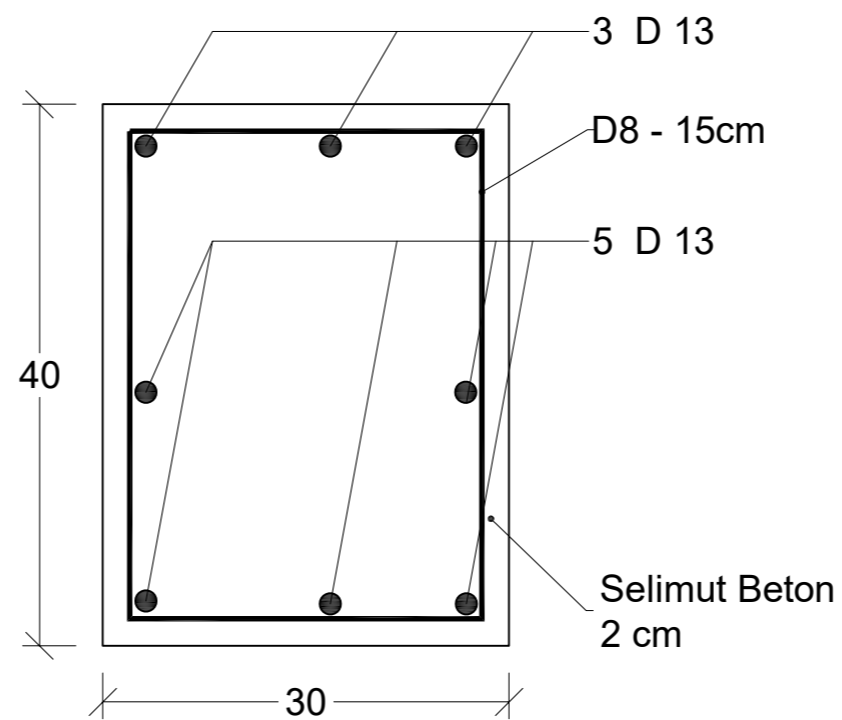

● Sloof

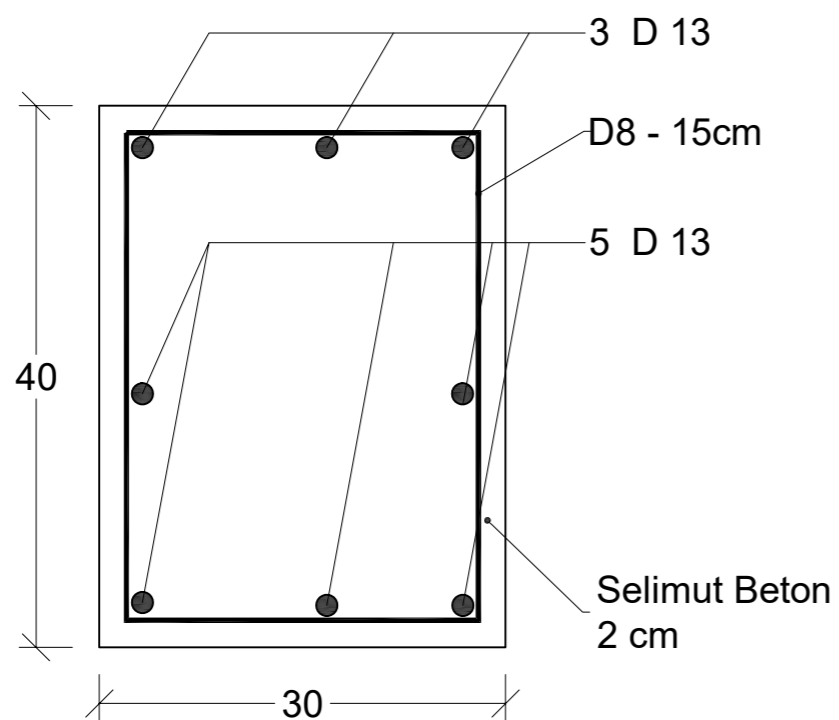

● Ring Balok

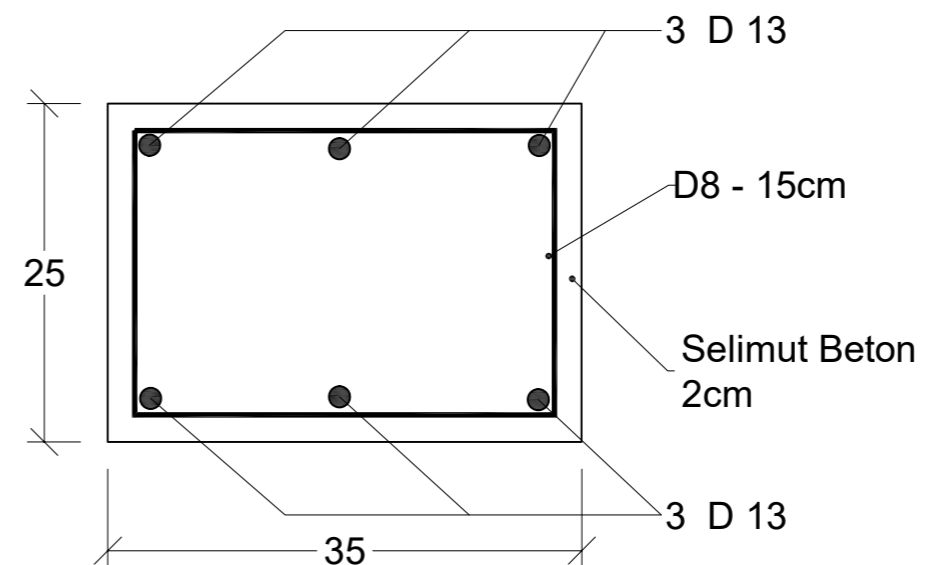

● Kolom Struktur

Detail Balok dan Kolom  
 Skala 1 : 10

**LEGENDA**

**PEKERJAAN**

**REVITALISASI  
 SMK NEGERI 14 MEDAN**

DIPERIKSA / DISETUJUI  
 Kuasa Pengguna Anggaran (KPA)  
 Cabang Dinas Pendidikan  
 Medan Selatan  
 Dinas Pendidikan Provinsi Sumatera Utara

Drs. Ramadhan Zuhri Bintang, M.AP  
 NIP.19661223 198603 1 003

**DITETAPKAN**

Pejabat Pembuat Komitmen (PPK)  
 Cabang Dinas Pendidikan  
 Medan Selatan  
 Dinas Pendidikan Provinsi Sumatera Utara

Roni Fredi Halomoan Pasaribu  
 NIP. 19870121 200604 1 006

**DIKETAHUI**

Direktur  
 CV. WAHANA INSPIRASI BERSAMA

**PANGIHUTAN SITUMORANG**

**DIBUAT**

KONSULTAN PERENCANA  
 CV. WAHANA INSPIRASI BERSAMA

AMRI  
 Team Leader

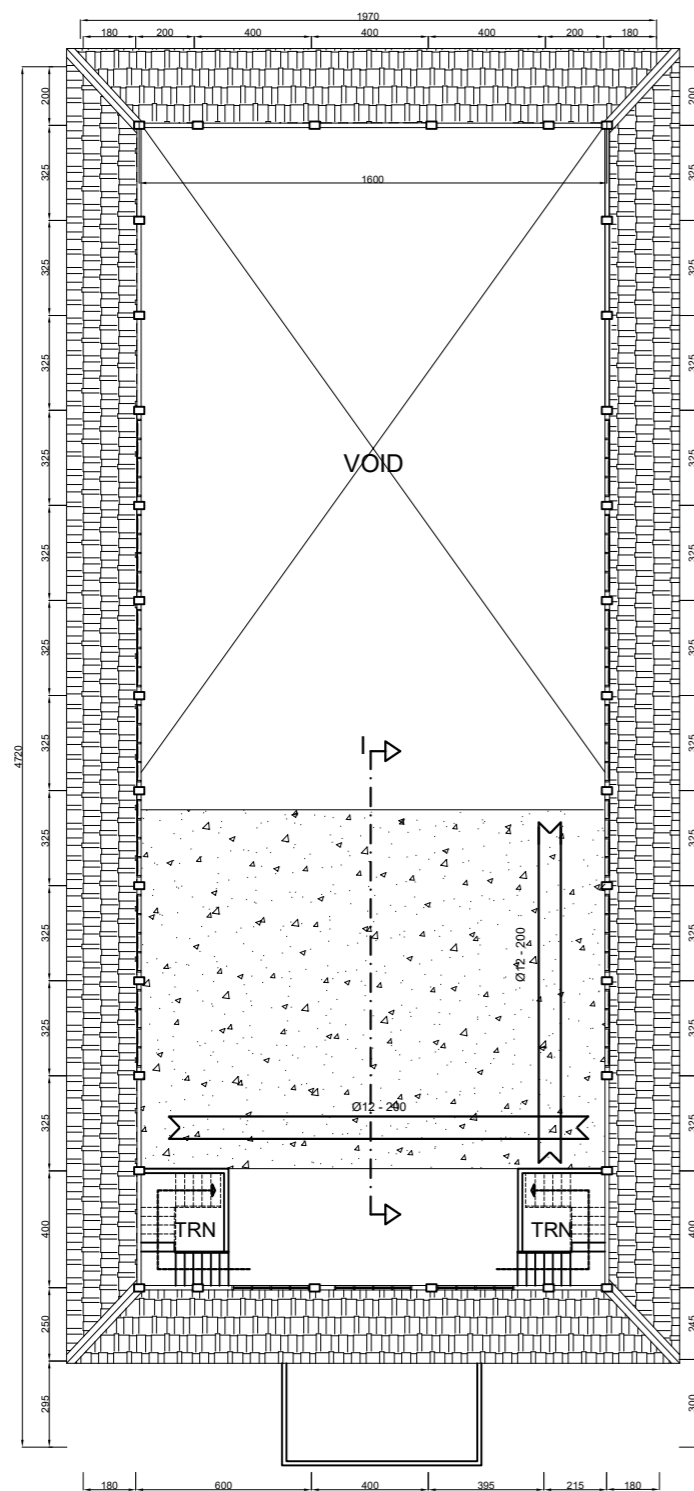

**Denah Rencana Plat Beton**

Skala 1 : 250

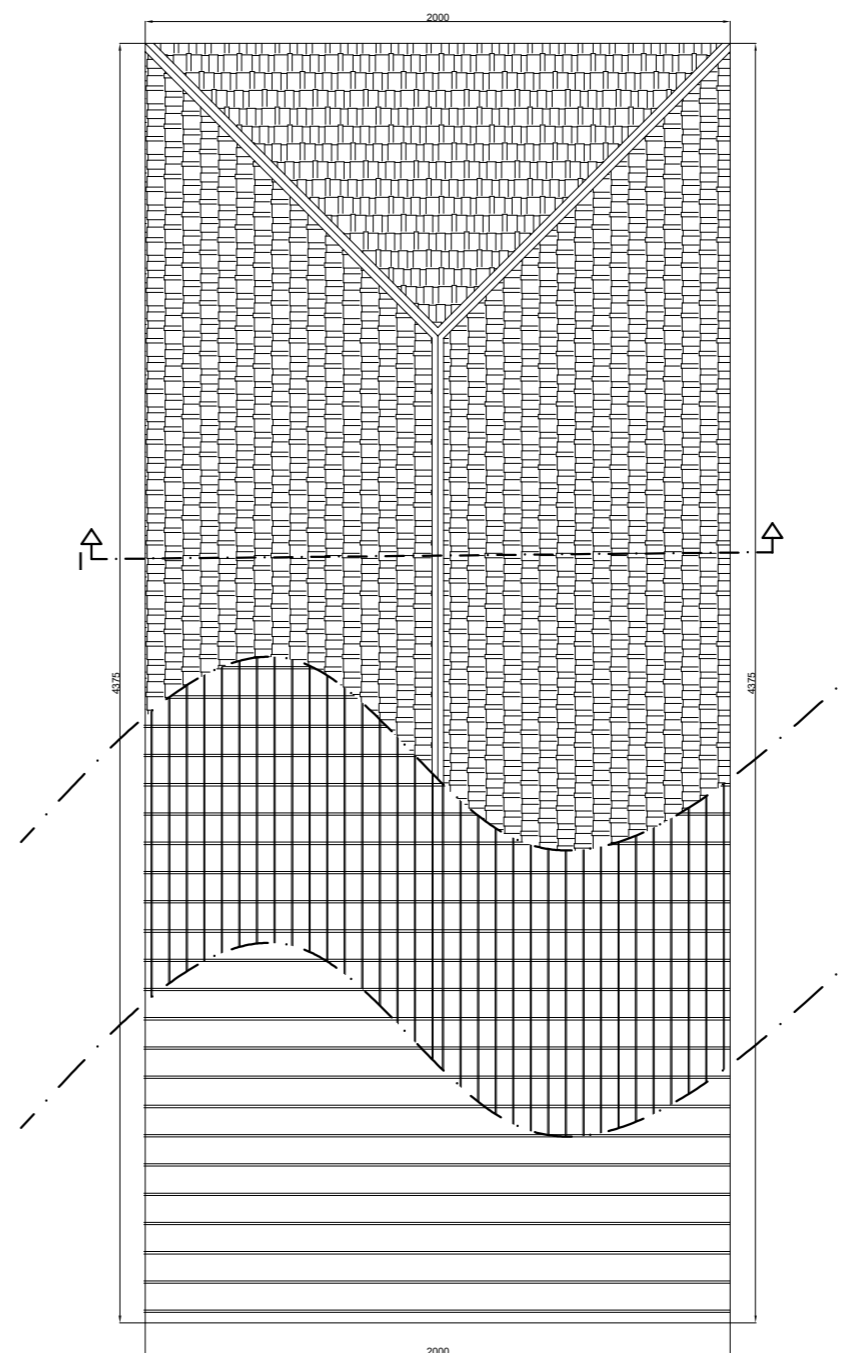

**Denah Rencana atap**

Skala 1 : 250

NAMA GAMBAR		SKALA
DENAH RENCANA PLAT BETON DAN ATAP		1 : 250
DIGAMBAR :		
Boima Draftmen		
LOKASI	NO. LEMBAR	JLH LEMBAR
Kec. Medan Selatan	22	25

**LEGENDA**

PEKERJAAN

REVITALISASI  
**SMK NEGERI 14 MEDAN**

DIPERIKSA / DISETUJUI

Kuasa Pengguna Anggaran (KPA)  
 Cabang Dinas Pendidikan  
 Medan Selatan  
 Dinas Pendidikan Provinsi Sumatera Utara

Drs. Ramadhan Zuhri Bintang, M.AP  
 NIP.19661223 198603 1 003

DITETAPKAN

Pejabat Pembuat Komitmen (PPK)  
 Cabang Dinas Pendidikan  
 Medan Selatan  
 Dinas Pendidikan Provinsi Sumatera Utara

Roni Fredi Halomoan Pasaribu  
 NIP. 19870121 200604 1 006

DIKETAHUI

Direktur  
 CV. WAHANA INSPIRASI BERSAMA

PANGIHUTAN SITUMORANG

DIBUAT

KONSULTAN PERENCANA  
 CV. WAHANA INSPIRASI BERSAMA

AMRI  
 Team Leader



NAMA GAMBAR SKALA

POTONGAN TANGGA DAN PLAT BETON 1 : 50

DIGAMBAR :

Boima  
 Draftmen

LOKASI NO. LEMBAR JLH LEMBAR

Kec. Medan Selatan 23 25

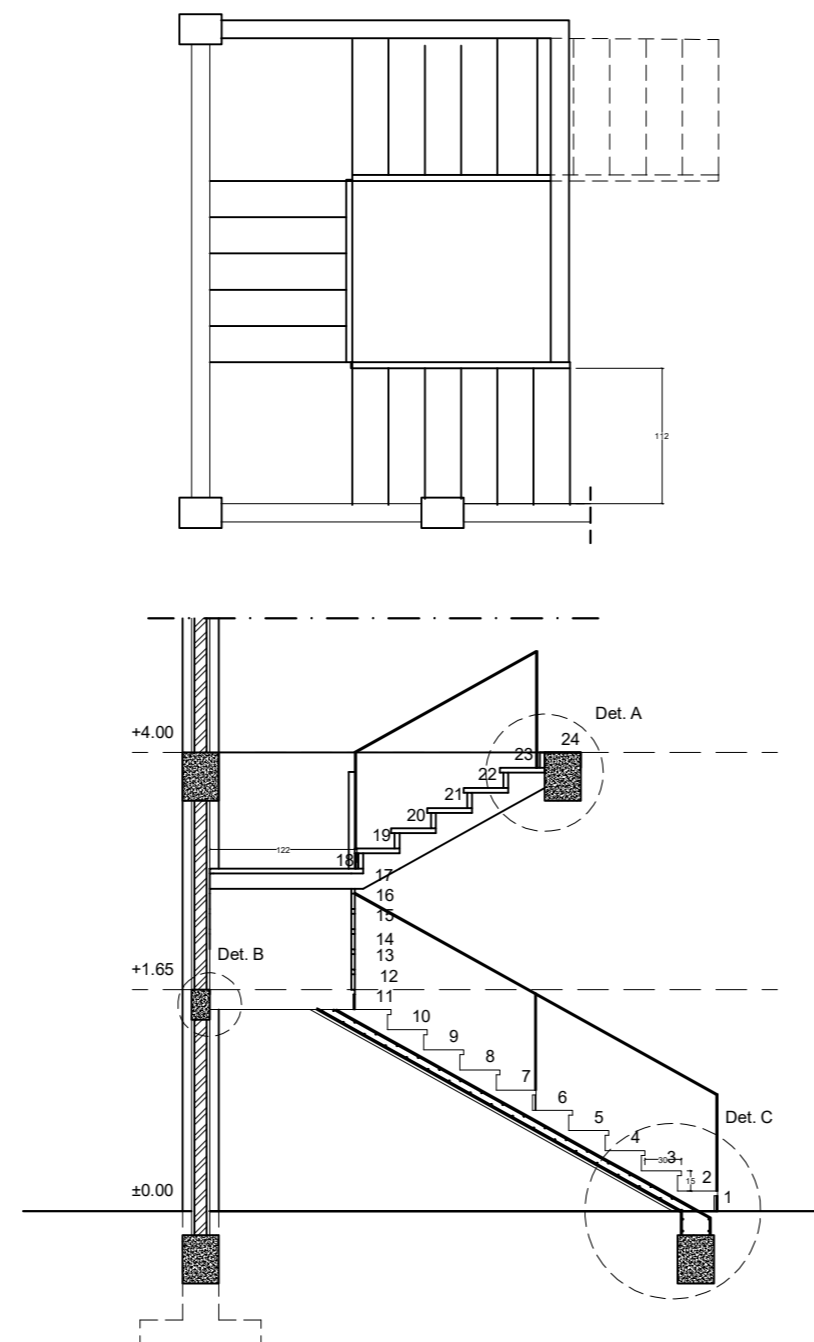

**Potongan Tangga**  
 Skala 1 : 50

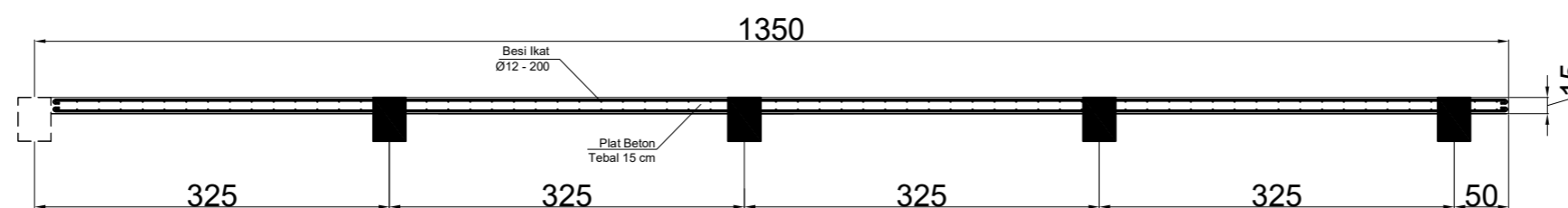

**Potongan Plat Beton**  
 Skala 1 : 50

**LEGENDA**

PEKERJAAN

REVITALISASI  
**SMK NEGERI 14 MEDAN**

DIPERIKSA / DISETUJUI  
 Kuasa Pengguna Anggaran (KPA)  
 Cabang Dinas Pendidikan  
 Medan Selatan  
 Dinas Pendidikan Provinsi Sumatra Utara

Drs. Ramadhan Zuhri Bintang, M.AP  
 NIP. 19661223 198603 1 003

DITETAPKAN

Pejabat Pembuat Komitmen (PPK)  
 Cabang Dinas Pendidikan  
 Medan Selatan  
 Dinas Pendidikan Provinsi Sumatra Utara

Roni Fredi Halomoan Pasaribu  
 NIP. 19870121 200604 1 006

DIKETAHUI

Direktur  
 CV. WAHANA INSPIRASI BERSAMA

PANGIHUTAN SITUMORANG

DIBUAT

KONSULTAN PERENCANA  
 CV. WAHANA INSPIRASI BERSAMA

AMRI  
 Team Leader



NAMA GAMBAR	SKALA
-------------	-------

POTONGAN TANGGA DAN PLAT BETON	1 : 50
--------------------------------	--------

DIGAMBAR :

Boima Draftmen		
-------------------	--	--

LOKASI	NO. LEMBAR	JLH LEMBAR
--------	------------	------------

Kec. Medan Selatan	24	25
-----------------------	----	----

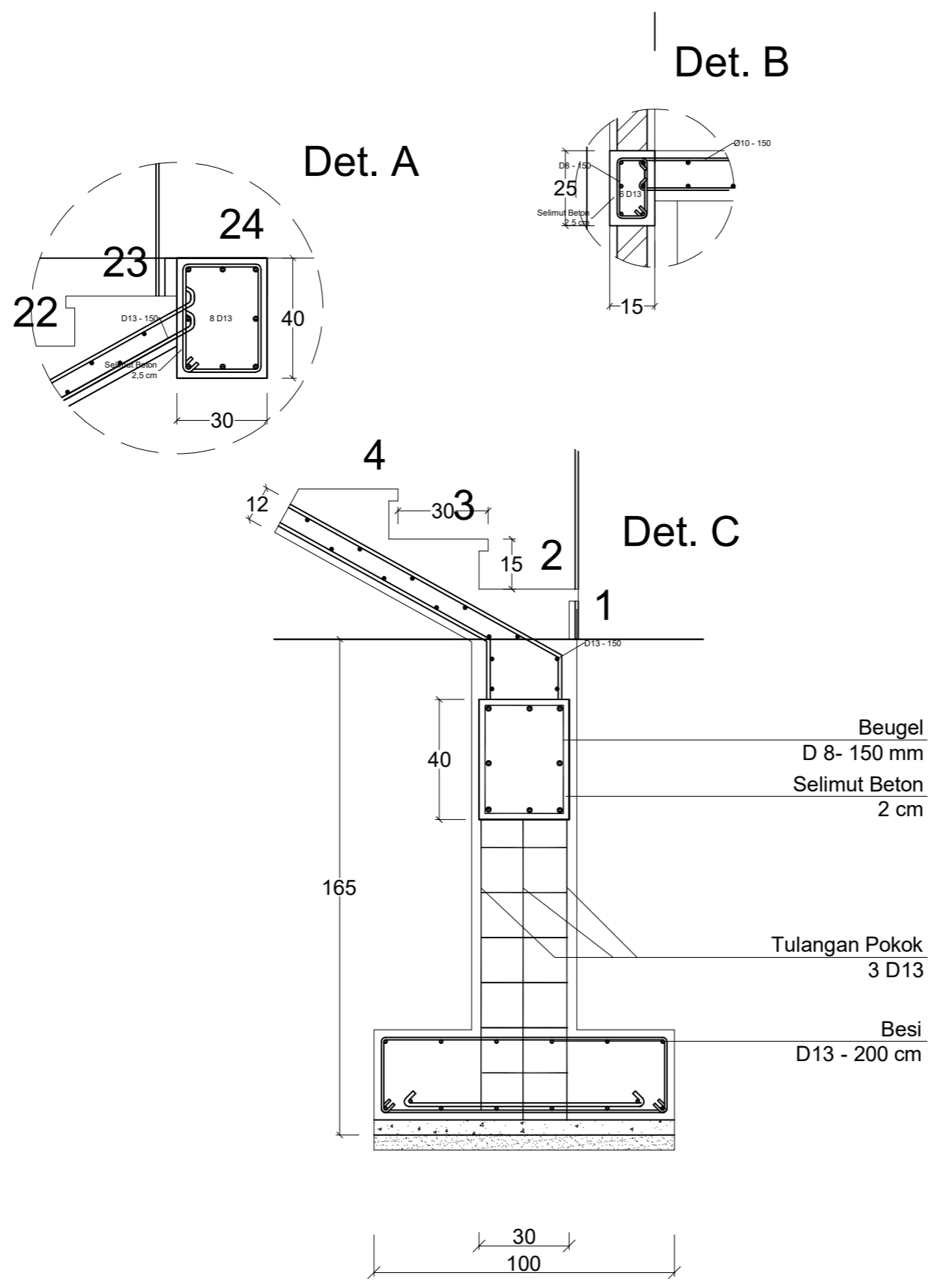

**Detail Tangga**  
 Skala 1 : 15

**LEGENDA**

**PEKERJAAN**

**REVITALISASI  
 SMK NEGERI 14 MEDAN**

DIPERIKSA / DISETUJUI  
 Kuasa Pengguna Anggaran (KPA)  
 Cabang Dinas Pendidikan  
 Medan Selatan  
 Dinas Pendidikan Provinsi Sumatera Utara

Drs. Ramadhan Zuhri Bintang, M.AP  
 NIP.19661223 198603 1 003

**DITETAPKAN**

Pejabat Pembuat Komitmen (PPK)  
 Cabang Dinas Pendidikan  
 Medan Selatan  
 Dinas Pendidikan Provinsi Sumatera Utara

Roni Fredi Halomoan Pasaribu  
 NIP. 19870121 200604 1 006

**DIKETAHUI**

Direktur  
 CV. WAHANA INSPIRASI BERSAMA

**PANGIHUTAN SITUMORANG**

**DIBUAT**

KONSULTAN PERENCANA  
 CV. WAHANA INSPIRASI BERSAMA

AMRI  
 Team Leader



NAMA GAMBAR SKALA

RENCANA ELEKTRIKAL 1 : 250

**DIGAMBAR :**

Boima  
 Draftmen

LOKASI NO. LEMBAR JLH LEMBAR

Kec. Medan Selatan 25 25

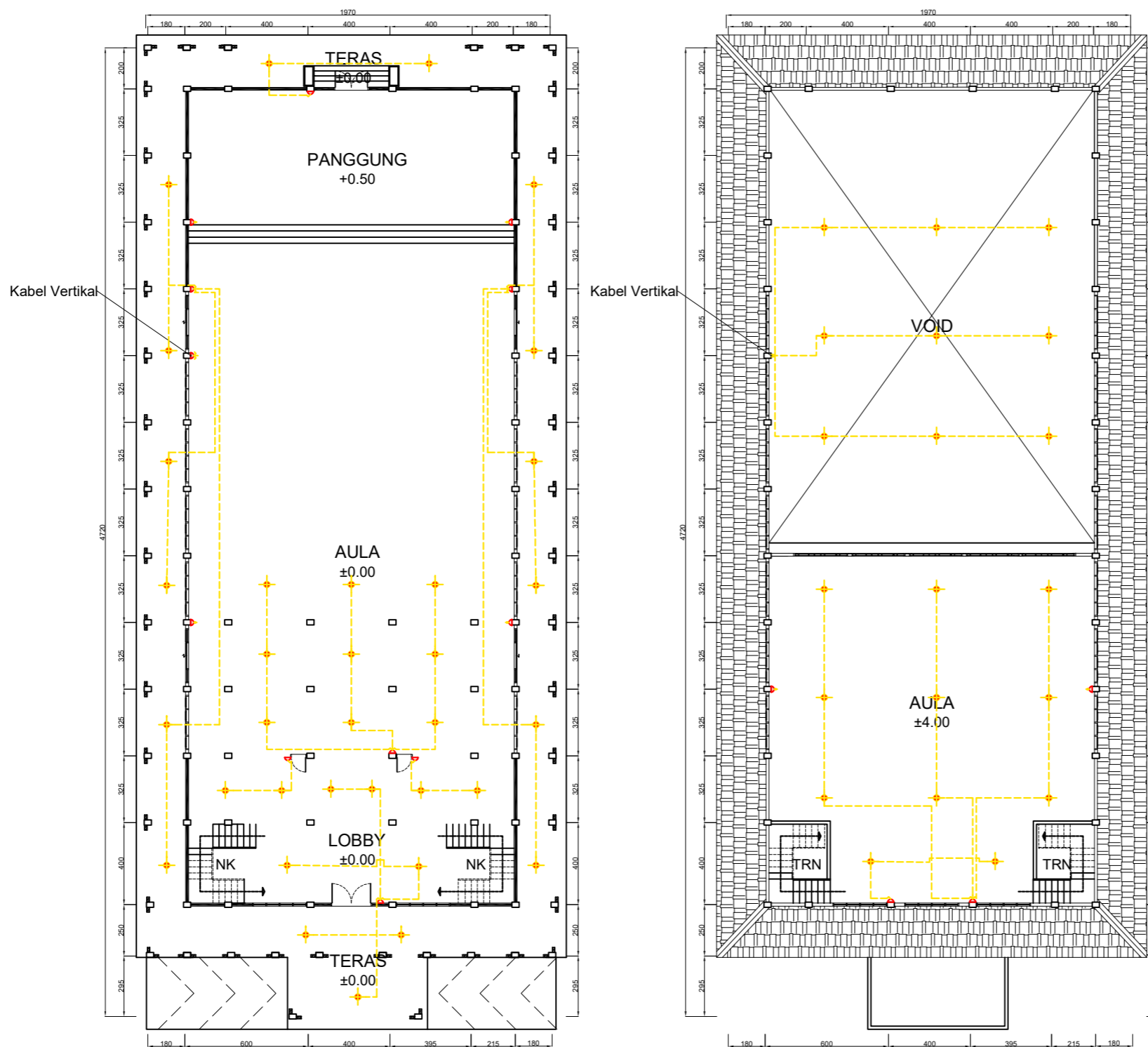

**Denah Rencana Elektrikal**  
 Skala 1 : 250

- Keterangan :
- = Saklar Single (4 Unit)
  - = Saklar Triple (6 Unit)
  - = Stop Kontak (6 Unit)
  - = Lampu 24 Watt (51 Unit)



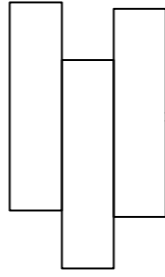

# GEDUNG TITL

---

**LEGENDA**

PEKERJAAN

REVITALISASI  
**SMK NEGERI 14 MEDAN**

DIPERIKSA / DISETUJUI

Kuasa Pengguna Anggaran (KPA)  
 Cabang Dinas Pendidikan  
 Medan Selatan  
 Dinas Pendidikan Provinsi Sumatera Utara

Drs. Ramadhan Zuhri Bintang, M.AP  
 NIP. 19661223 198603 1 003

DITETAPKAN

Pejabat Pembuat Komitmen (PPK)  
 Cabang Dinas Pendidikan  
 Medan Selatan  
 Dinas Pendidikan Provinsi Sumatera Utara

Roni Fredi Halomoan Pasaribu  
 NIP. 19870121 200604 1 006

DIKETAHUI

Direktur  
 CV. WAHANA INSPIRASI BERSAMA

PANGIHUTAN SITUMORANG

DIBUAT

KONSULTAN PERENCANA  
 CV. WAHANA INSPIRASI BERSAMA

AMRI  
 Team Leader



NAMA GAMBAR

SKALA

DENAH EKSISTING

1 : 150

DIGAMBAR :

Boima  
 Draftmen

LOKASI

NO. LEMBAR

JLH LEMBAR

Kec.  
 Medan Selatan

1

16

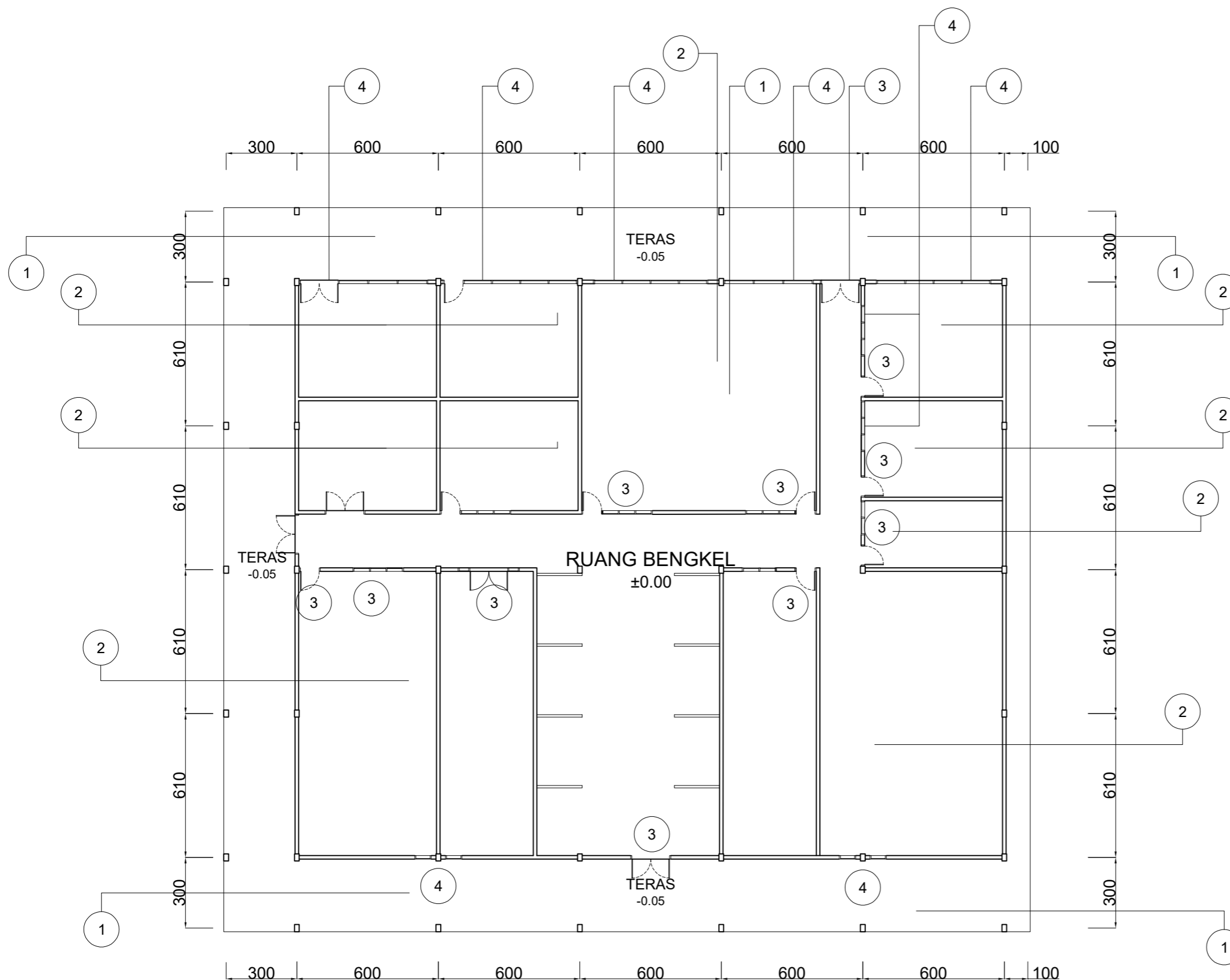

**Denah Eksisting**  
 Skala 1 : 200

- 1 = Penggantian Keramik
- 2 = Penggantian Plafond
- 3 = Penggantian Kusen
- 4 = Pengecatan Kusen

**LEGENDA**

**PEKERJAAN**

**REVITALISASI  
 SMK NEGERI 14 MEDAN**

**DIPERIKSA / DISETUJUI**

Kuasa Pengguna Anggaran (KPA)  
 Cabang Dinas Pendidikan  
 Medan Selatan  
 Dinas Pendidikan Provinsi Sumatera Utara

Drs. Ramadhan Zuhri Bintang, M.AP  
 NIP.19661223 198603 1 003

**DITETAPKAN**

Pejabat Pembuat Komitmen (PPK)  
 Cabang Dinas Pendidikan  
 Medan Selatan  
 Dinas Pendidikan Provinsi Sumatera Utara

Roni Fredi Halomoan Pasaribu  
 NIP. 19870121 200604 1 006

**DIKETAHUI**

Direktur  
 CV. WAHANA INSPIRASI BERSAMA

**PANGIHUTAN SITUMORANG**

**DIBUAT**

KONSULTAN PERENCANA  
 CV. WAHANA INSPIRASI BERSAMA

AMRI  
 Team Leader



NAMA GAMBAR SKALA

DENAH RENCANA 1 : 200

**DIGAMBAR :**

Boima  
 Draftmen

LOKASI NO. LEMBAR JLH LEMBAR

Kec. Medan Selatan 2 16

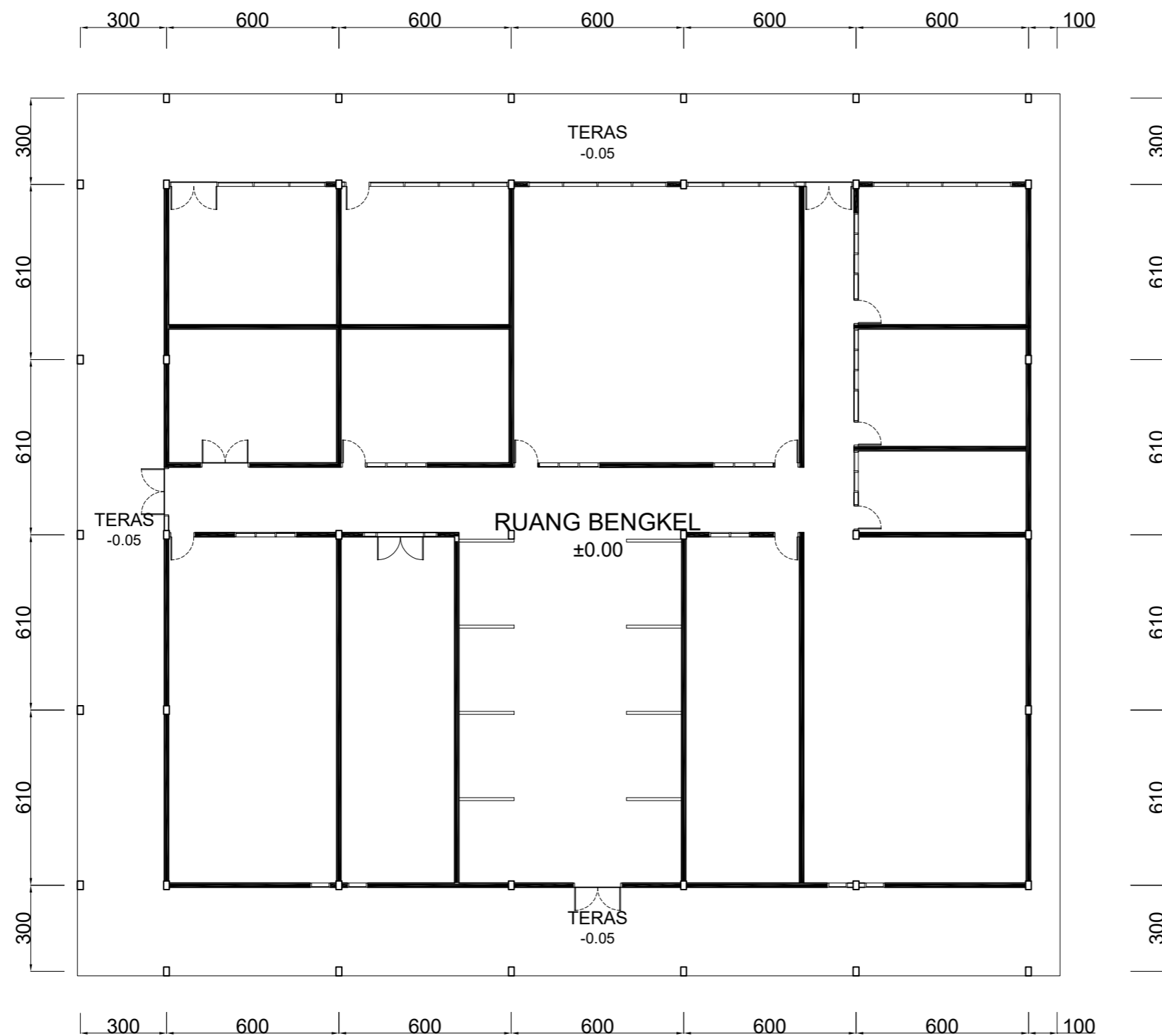

**Denah Rencana**  
 Skala 1 : 200

**LEGENDA**

**PEKERJAAN**

**REVITALISASI  
 SMK NEGERI 14 MEDAN**

DIPERIKSA / DISETUJUI  
 Kuasa Pengguna Anggaran (KPA)  
 Cabang Dinas Pendidikan  
 Medan Selatan  
 Dinas Pendidikan Provinsi Sumatera Utara

Drs. Ramadhan Zuhri Bintang, M.AP  
 NIP. 19661223 198603 1 003

**DITETAPKAN**

Pejabat Pembuat Komitmen (PPK)  
 Cabang Dinas Pendidikan  
 Medan Selatan  
 Dinas Pendidikan Provinsi Sumatera Utara

Roni Fredi Halomoan Pasaribu  
 NIP. 19870121 200604 1 006

**DIKETAHUI**

Direktur  
 CV. WAHANA INSPIRASI BERSAMA

**PANGIHUTAN SITUMORANG**

**DIBUAT**

KONSULTAN PERENCANA  
 CV. WAHANA INSPIRASI BERSAMA

AMRI  
 Team Leader



NAMA GAMBAR SKALA

TAMPAK EKSISTING 1 : 200

**DIGAMBAR :**

Boima  
 Draftmen

LOKASI NO. LEMBAR JLH LEMBAR

Kec. Medan Selatan 3 16

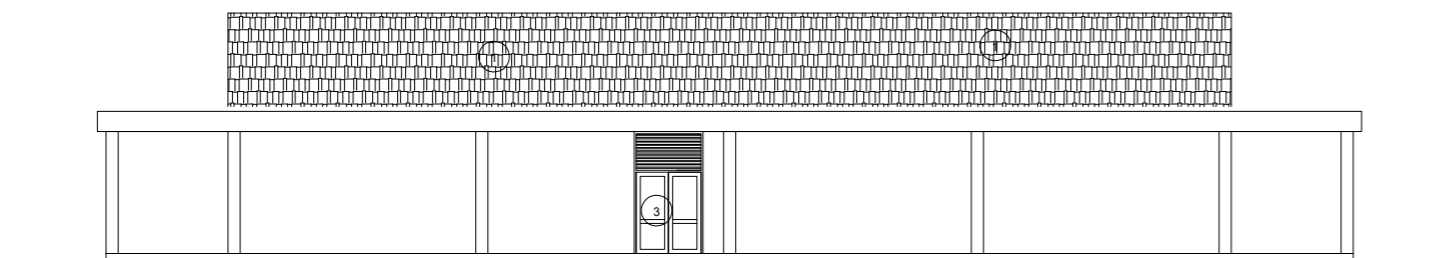
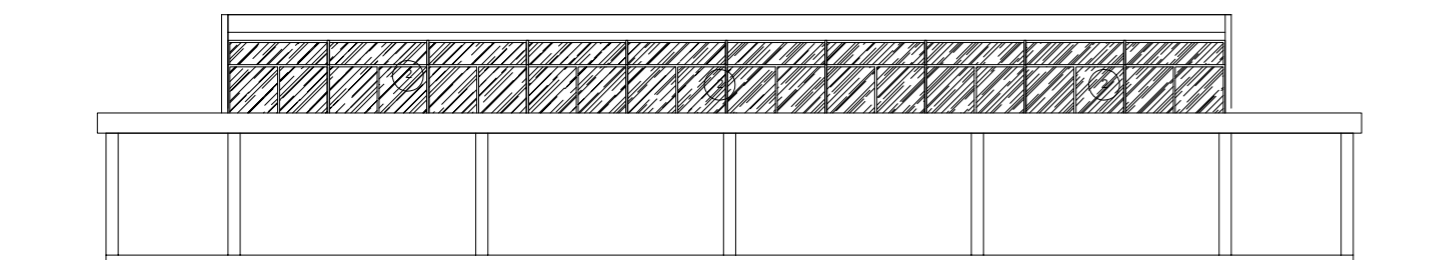

**Tampak Samping Kiri dan Kanan Eksisting**  
 Skala 1 : 200

**KETERANGAN :**

- ① BONGKAR PENUTUP ATAP EXSISTING GANTI MATERIAL BARU DARI SPANDEK KE MULTIROOM
- ② BONGKAR KACA MATI KONDISI RUSAK/ SISIP
- ③ BONGKAR PINTU EXSISTING GANTI MATERIAL BARU
- ④ BONGKAR JENDELA EXSISTING GANTI MATERIAL BARU
- ⑤ BONGKAR LISPLANK MATERIAL BARU
- ⑥ BONGKAR TALANG EXSISTING GANTI MATERIAL BARU

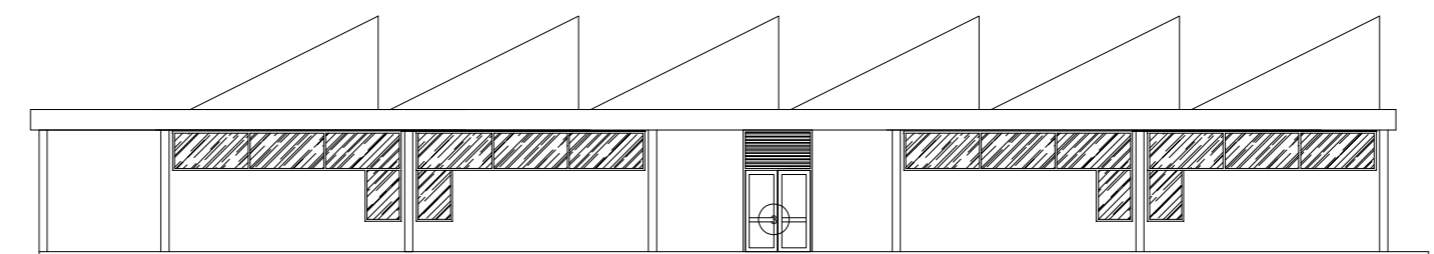
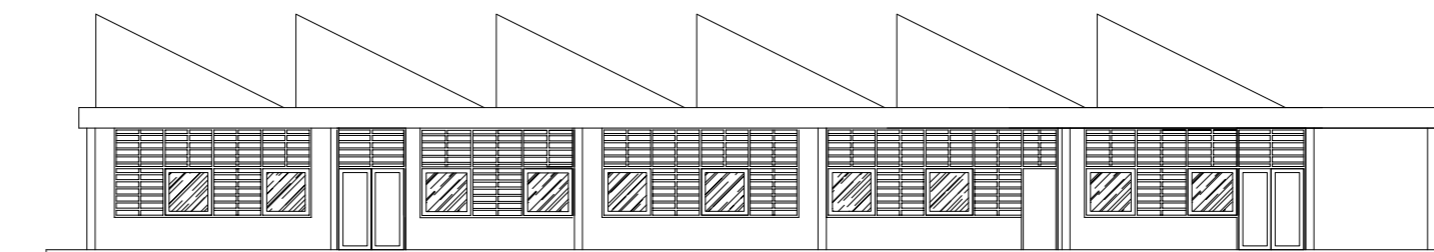

**Tampak Depan & Belakang Eksisting**  
 Skala 1 : 200

**LEGENDA**

**PEKERJAAN**

**REVITALISASI  
 SMK NEGERI 14 MEDAN**

DIPERIKSA / DISETUJUI  
 Kuasa Pengguna Anggaran (KPA)  
 Cabang Dinas Pendidikan  
 Medan Selatan  
 Dinas Pendidikan Provinsi Sumatera Utara

Drs. Ramadhan Zuhri Bintang, M.AP  
 NIP.19661223 198603 1 003

**DITETAPKAN**

Pejabat Pembuat Komitmen (PPK)  
 Cabang Dinas Pendidikan  
 Medan Selatan  
 Dinas Pendidikan Provinsi Sumatera Utara

Roni Fredi Halomoan Pasaribu  
 NIP. 19870121 200604 1 006

**DIKETAHUI**

Direktur  
 CV. WAHANA INSPIRASI BERSAMA

**PANGIHUTAN SITUMORANG**

**DIBUAT**

KONSULTAN PERENCANA  
 CV. WAHANA INSPIRASI BERSAMA

AMRI  
 Team Leader



NAMA GAMBAR SKALA

TAMPAK RENCANA 1 : 200

**DIGAMBAR :**

Boima  
 Draftmen

LOKASI NO. LEMBAR JLH LEMBAR

Kec. Medan Selatan 4 16

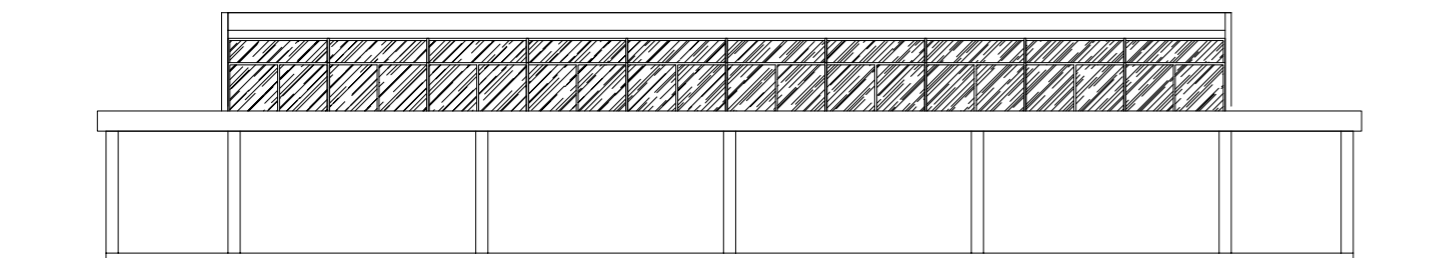

**KETERANGAN :**

- ① PASANG RABUNG SPANDEK 0.35
- ② PASANG ATAP SPANDEK MULTIROOM MATERIAL BARU
- ③ PASANG LISPLANK MATERIAL BARU
- ④ PERBAIKAN DAN SISIP PINTU DAN JENDELA KONDISI RUSAK
- ⑤ PASANG TALANG DALAM DATAR Uk. 0,3
- ⑥ PASANG KACA MATI KONSISI RUSAK/ TIDAK LAYAK

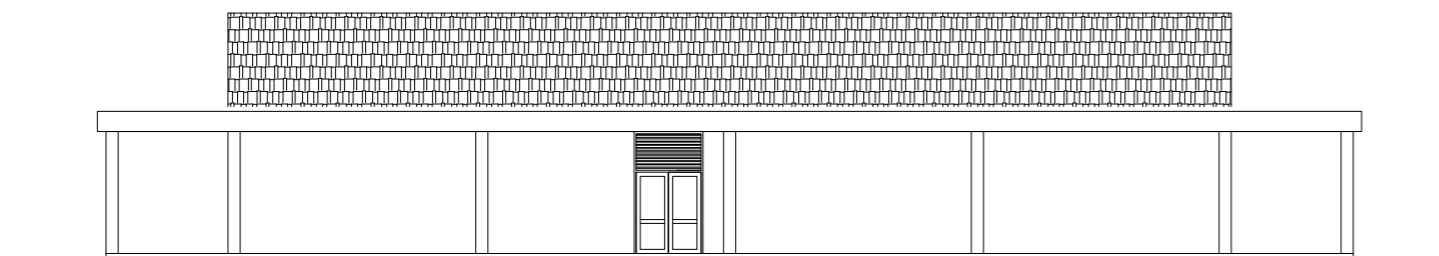

**Tampak Samping Kiri dan Kanan Rencana**  
 Skala 1 : 200

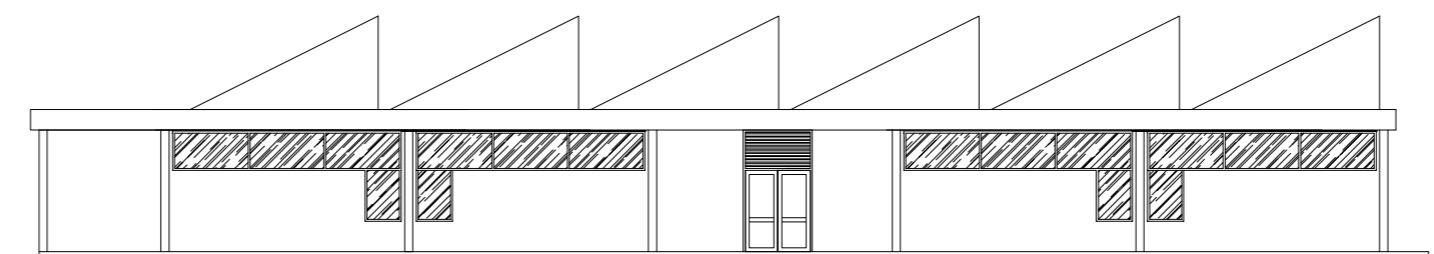
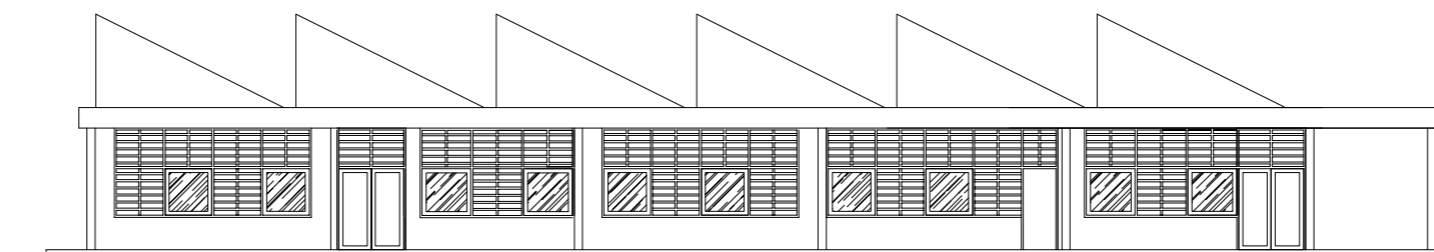

**Tampak Depan & Belakang Rencana**  
 Skala 1 : 200

**LEGENDA**

PEKERJAAN

REVITALISASI  
**SMK NEGERI 14 MEDAN**

DIPERIKSA / DISETUJUI  
 Kuasa Pengguna Anggaran (KPA)  
 Cabang Dinas Pendidikan  
 Medan Selatan  
 Dinas Pendidikan Provinsi Sumatera Utara

Drs. Ramadhan Zuhri Bintang, M.AP  
 NIP. 19661223 198603 1 003

DITETAPKAN

Pejabat Pembuat Komitmen (PPK)  
 Cabang Dinas Pendidikan  
 Medan Selatan  
 Dinas Pendidikan Provinsi Sumatera Utara

Roni Fredi Halomoan Pasaribu  
 NIP. 19870121 200604 1 006

DIKETAHUI

Direktur  
 CV. WAHANA INSPIRASI BERSAMA

PANGIHUTAN SITUMORANG

DIBUAT

KONSULTAN PERENCANA  
 CV. WAHANA INSPIRASI BERSAMA

AMRI  
 Team Leader



NAMA GAMBAR SKALA

POTONGAN EKSISTING 1 : 150

DIGAMBAR :

Boima  
 Draftmen

LOKASI NO. LEMBAR JLH LEMBAR

Kec. Medan Selatan 5 16

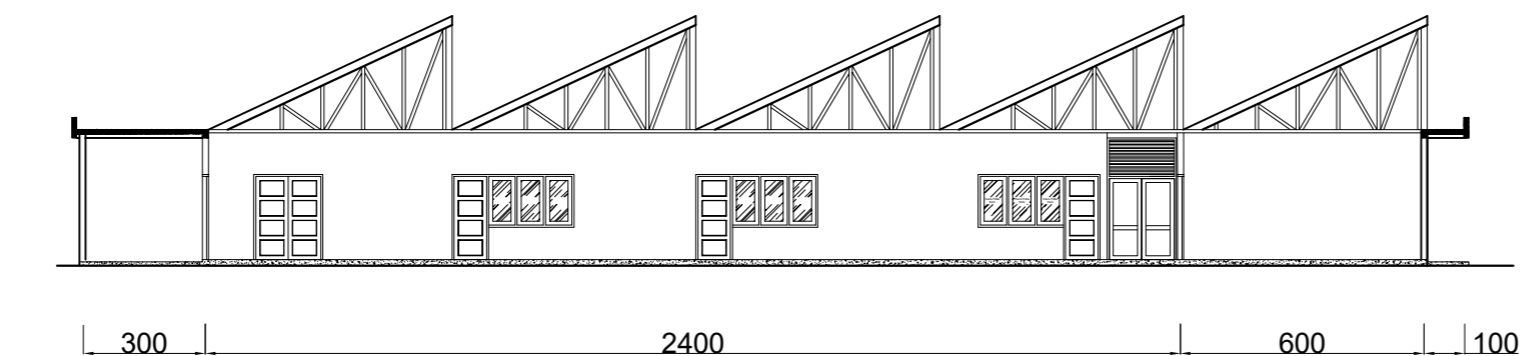

**Potongan Eksisting**  
 Skala 1 : 150

**LEGENDA**

PEKERJAAN

REVITALISASI  
**SMK NEGERI 14 MEDAN**

DIPERIKSA / DISETUJUI  
 Kuasa Pengguna Anggaran (KPA)  
 Cabang Dinas Pendidikan  
 Medan Selatan  
 Dinas Pendidikan Provinsi Sumatera Utara

Drs. Ramadhan Zuhri Bintang, M.AP  
 NIP. 19661223 198603 1 003

DITETAPKAN

Pejabat Pembuat Komitmen (PPK)  
 Cabang Dinas Pendidikan  
 Medan Selatan  
 Dinas Pendidikan Provinsi Sumatera Utara

Roni Fredi Halomoan Pasaribu  
 NIP. 19870121 200604 1 006

DIKETAHUI

Direktur  
 CV. WAHANA INSPIRASI BERSAMA

PANGIHUTAN SITUMORANG

DIBUAT

KONSULTAN PERENCANA  
 CV. WAHANA INSPIRASI BERSAMA

AMRI  
 Team Leader



NAMA GAMBAR SKALA

POTONGAN RENCANA 1 : 150

DIGAMBAR :

Boima  
 Draftmen

LOKASI NO. LEMBAR JLH LEMBAR

Kec. Medan Selatan 6 16

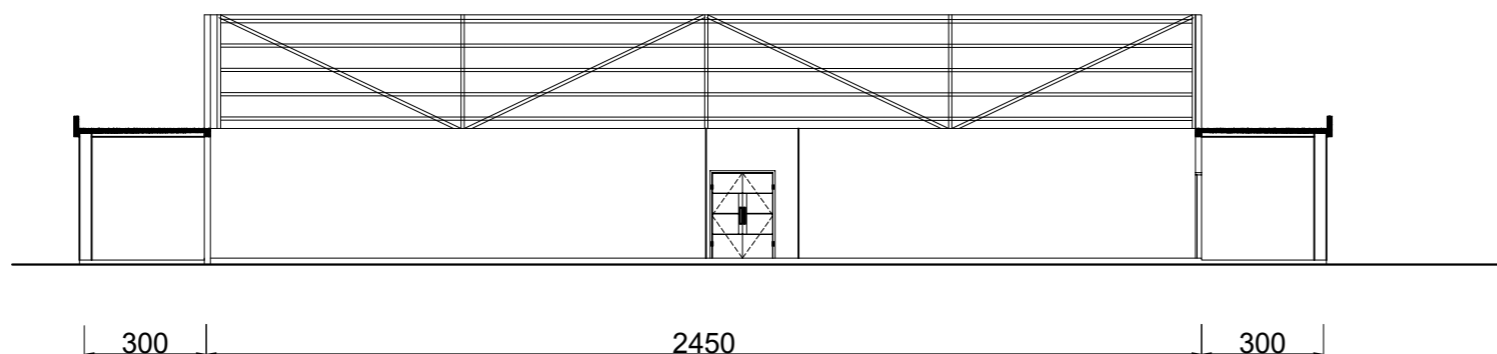
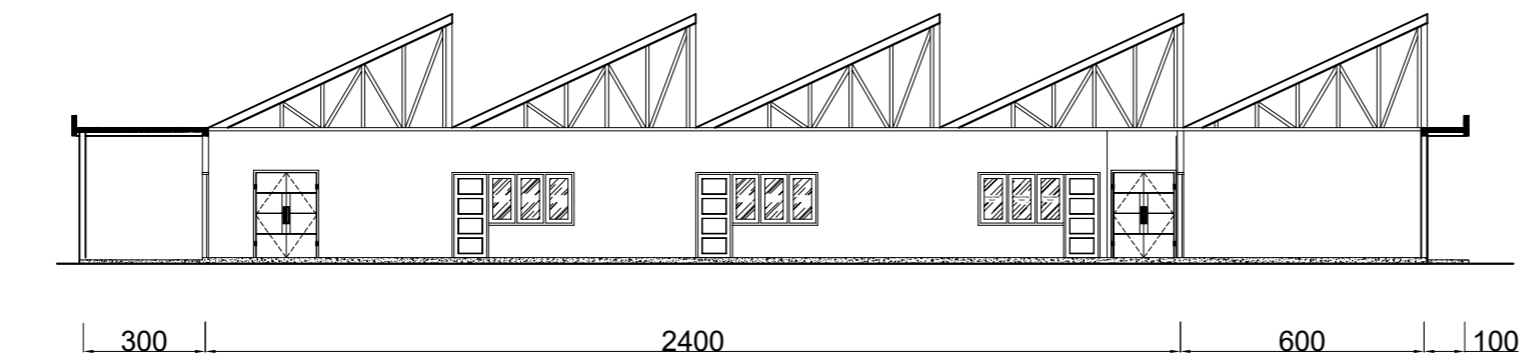

**Potongan Rencana**  
 Skala 1 : 150

**LEGENDA**

PEKERJAAN

REVITALISASI  
**SMK NEGERI 14 MEDAN**

DIPERIKSA / DISETUJUI

Kuasa Pengguna Anggaran (KPA)  
 Cabang Dinas Pendidikan  
 Medan Selatan  
 Dinas Pendidikan Provinsi Sumatera Utara

Drs. Ramadhan Zuhri Bintang, M.AP  
 NIP.19661223 198603 1 003

DITETAPKAN

Pejabat Pembuat Komitmen (PPK)  
 Cabang Dinas Pendidikan  
 Medan Selatan  
 Dinas Pendidikan Provinsi Sumatera Utara

Roni Fredi Halomoan Pasaribu  
 NIP. 19870121 200604 1 006

DIKETAHUI

Direktur  
 CV. WAHANA INSPIRASI BERSAMA

PANGIHUTAN SITUMORANG

DIBUAT

KONSULTAN PERENCANA  
 CV. WAHANA INSPIRASI BERSAMA

AMRI  
 Team Leader



NAMA GAMBAR SKALA

DENAH RENCANA KUSEN 1 : 200

DIGAMBAR :

Boima  
 Draftmen

LOKASI NO. LEMBAR JLH LEMBAR

Kec. Medan Selatan 7 16

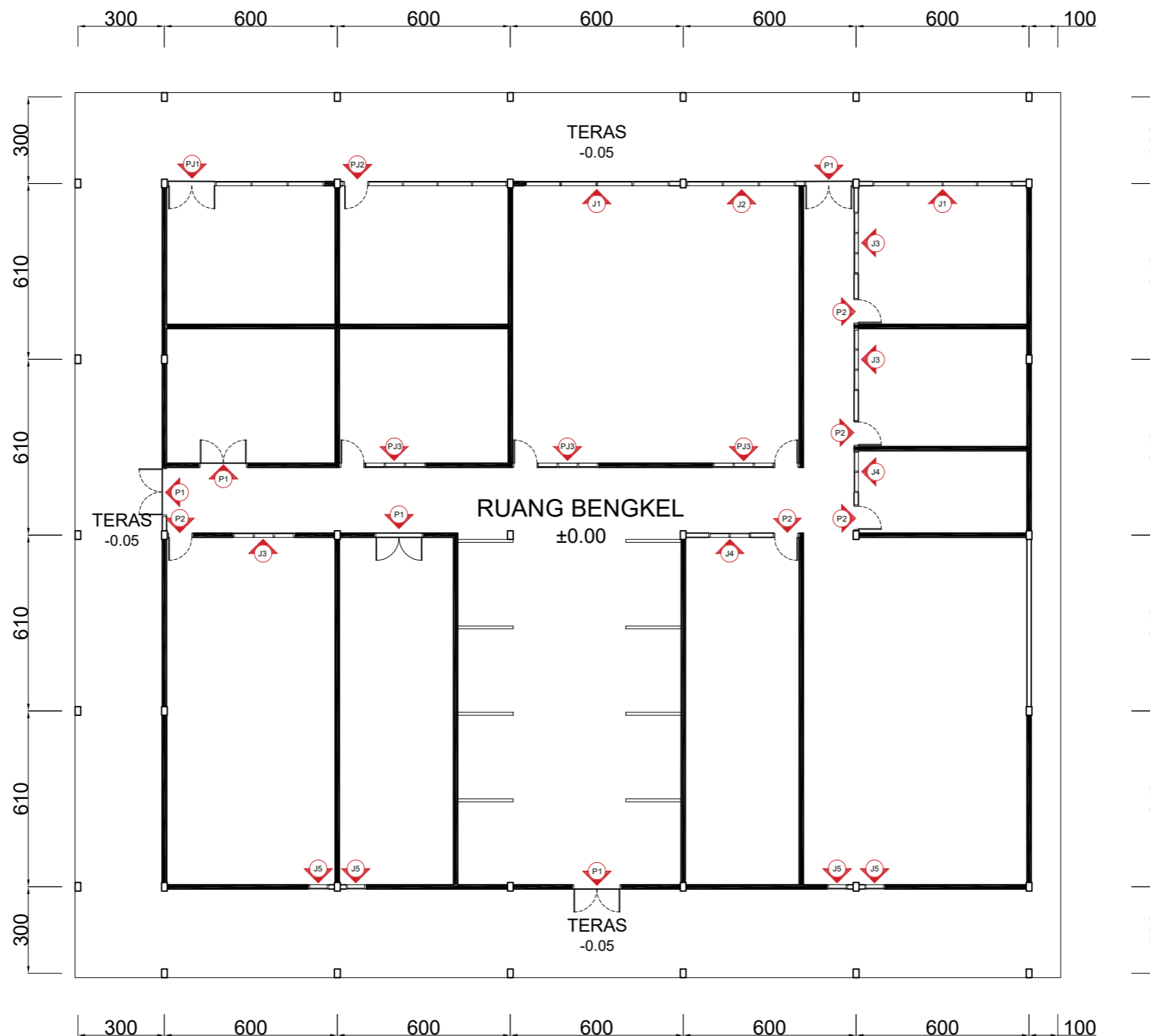

**Denah Rencana Kusen**  
 Skala 1 : 200



**LEGENDA**

PEKERJAAN

REVITALISASI  
**SMK NEGERI 14 MEDAN**

DIPERIKSA / DISETUJUI  
 Kuasa Pengguna Anggaran (KPA)  
 Cabang Dinas Pendidikan  
 Medan Selatan  
 Dinas Pendidikan Provinsi Sumatera Utara

Drs. Ramadhan Zuhri Bintang, M.AP  
 NIP. 19661223 198603 1 003

DITETAPKAN

Pejabat Pembuat Komitmen (PPK)  
 Cabang Dinas Pendidikan  
 Medan Selatan  
 Dinas Pendidikan Provinsi Sumatera Utara

Roni Fredi Halomoan Pasaribu  
 NIP. 19870121 200604 1 006

DIKETAHUI

Direktur  
 CV. WAHANA INSPIRASI BERSAMA

PANGIHUTAN SITUMORANG

DIBUAT

KONSULTAN PERENCANA  
 CV. WAHANA INSPIRASI BERSAMA

AMRI  
 Team Leader



NAMA GAMBAR SKALA

DETAIL PINTU JENDELA 1 : 20

DIGAMBAR :

Boima  
 Draftmen

LOKASI NO. LEMBAR JLH LEMBAR

Kec. Medan Selatan 8 16

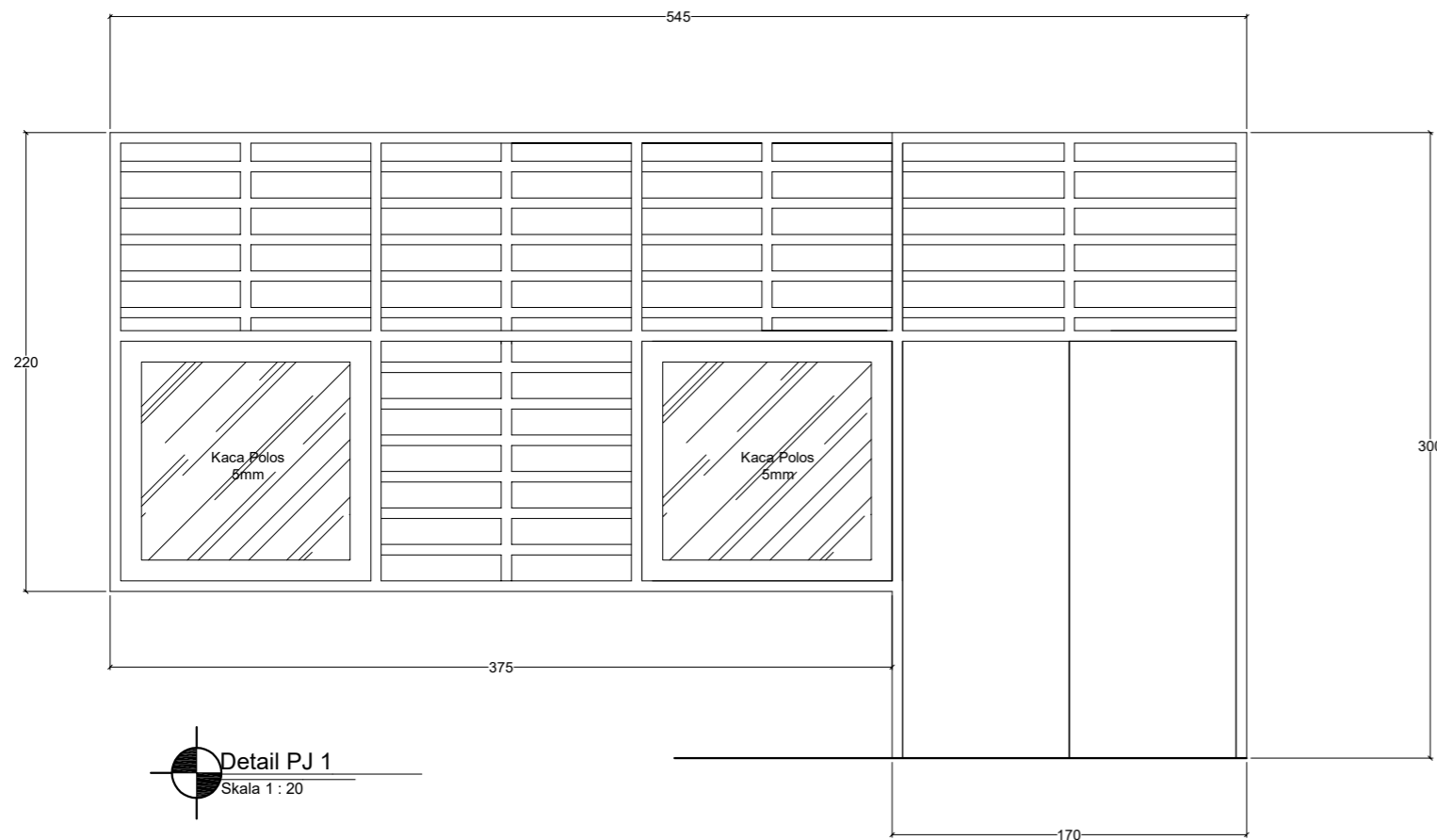

Detail PJ 1  
 Skala 1 : 20

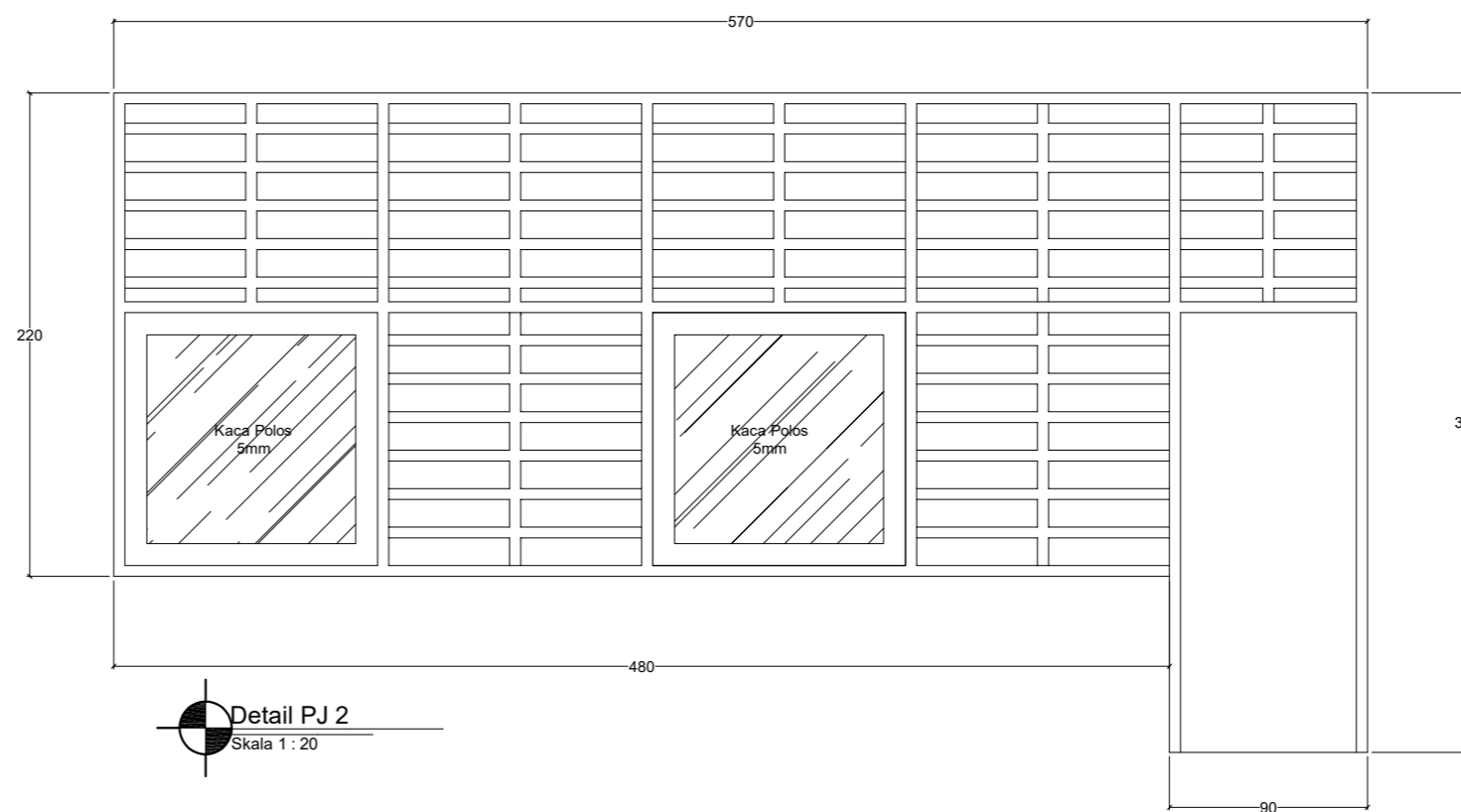

Detail PJ 2  
 Skala 1 : 20

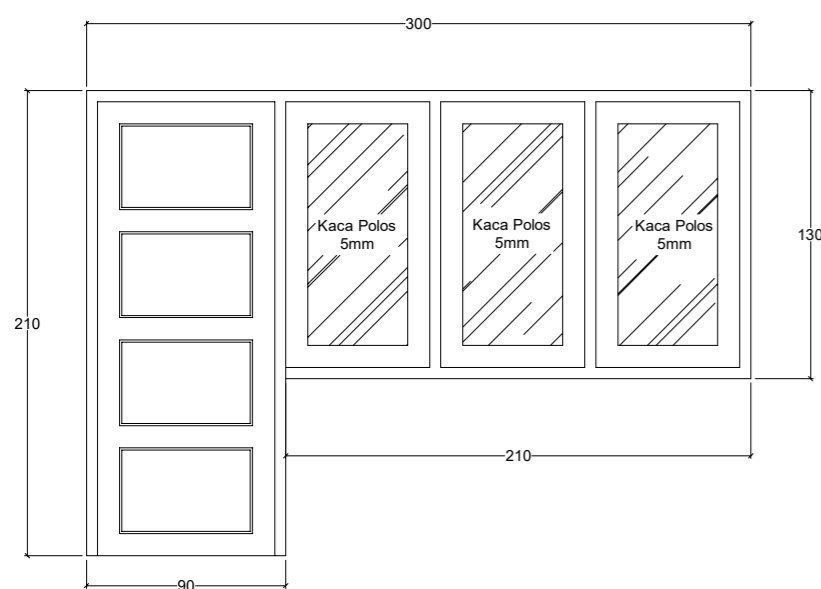

Detail PJ 3  
 Skala 1 : 20

**LEGENDA**

**PEKERJAAN**

**REVITALISASI  
 SMK NEGERI 14 MEDAN**

**DIPERIKSA / DISETUJUI**

Kuasa Pengguna Anggaran (KPA)  
 Cabang Dinas Pendidikan  
 Medan Selatan  
 Dinas Pendidikan Provinsi Sumatera Utara

Drs. Ramadhan Zuhri Bintang, M.AP  
 NIP.19661223 198603 1 003

**DITETAPKAN**

Pejabat Pembuat Komitmen (PPK)  
 Cabang Dinas Pendidikan  
 Medan Selatan  
 Dinas Pendidikan Provinsi Sumatera Utara

Roni Fredi Halomoan Pasaribu  
 NIP. 19870121 200604 1 006

**DIKETAHUI**

Direktur  
 CV. WAHANA INSPIRASI BERSAMA

**PANGIHUTAN SITUMORANG**

**DIBUAT**

KONSULTAN PERENCANA  
 CV. WAHANA INSPIRASI BERSAMA

AMRI  
 Team Leader



NAMA GAMBAR SKALA

DETAIL PINTU 1 : 20

**DIGAMBAR :**

Boima  
 Draftmen

LOKASI NO. LEMBAR JLH LEMBAR

Kec. Medan Selatan 9 16

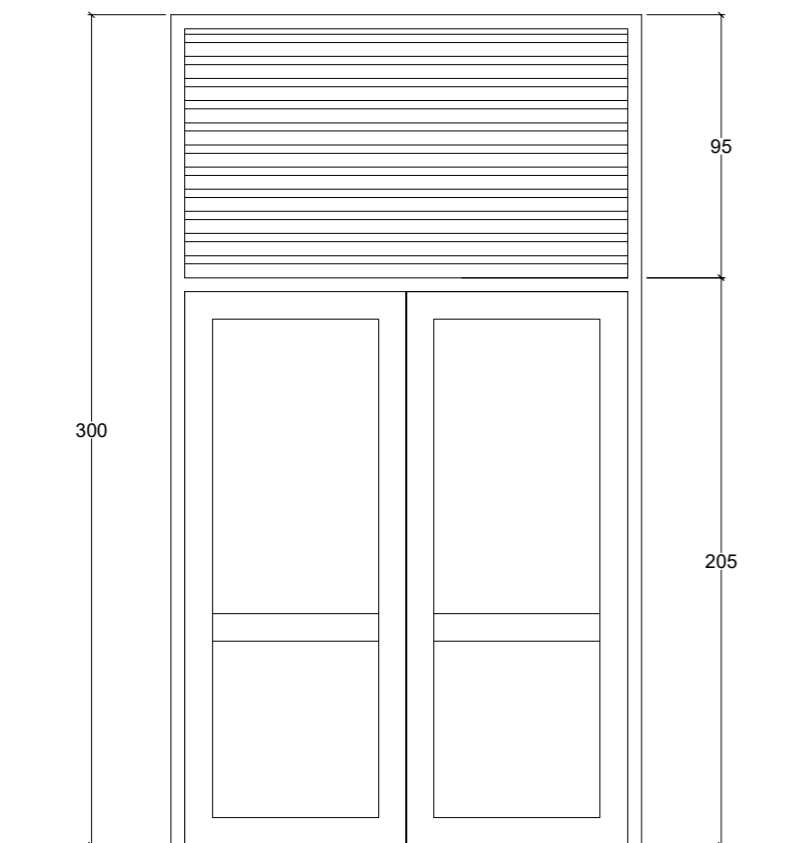

**Detail P1**  
 Skala 1 : 20

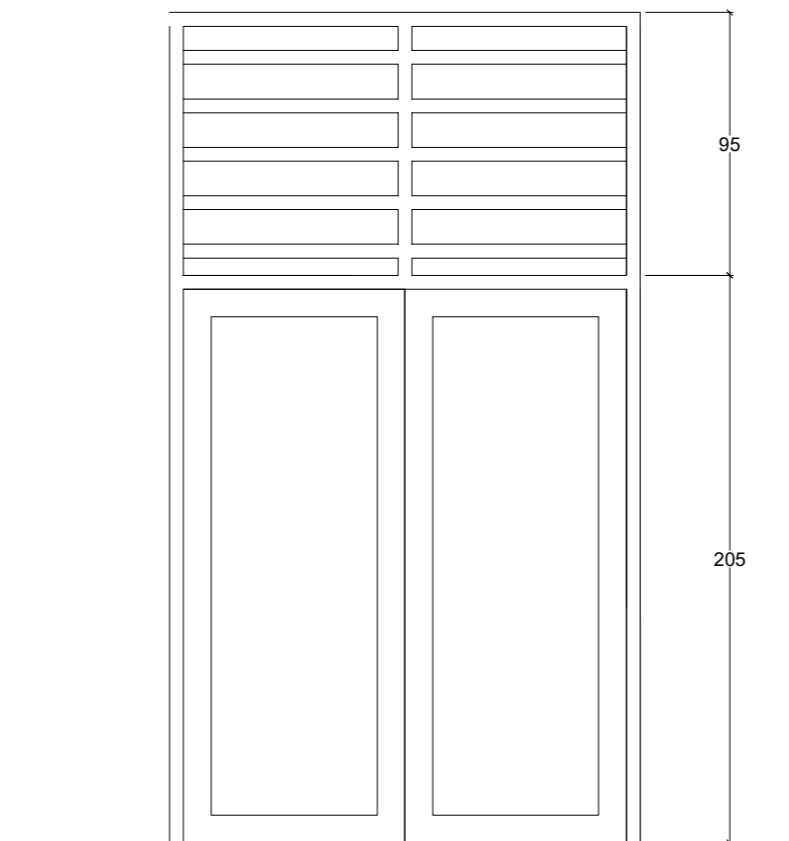

**Detail P2**  
 Skala 1 : 20

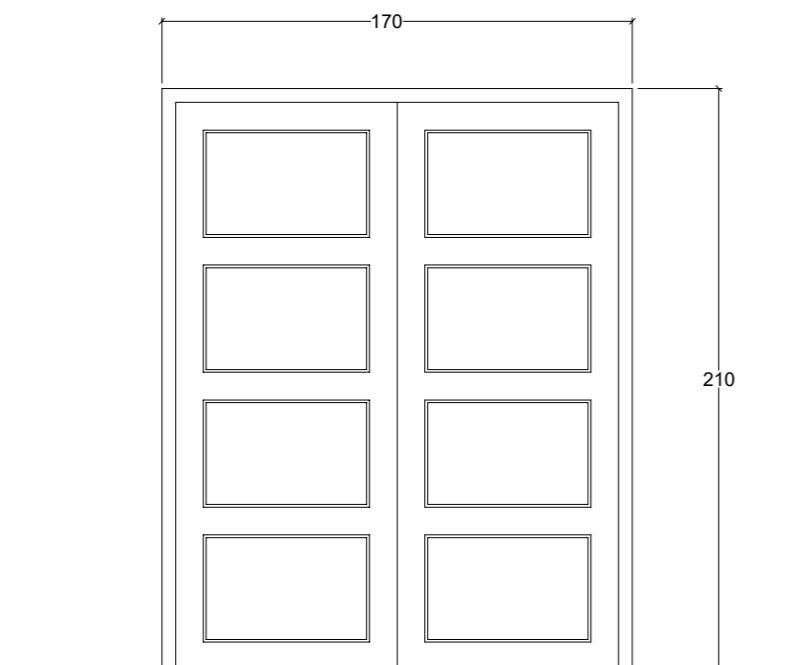

**Detail P3**  
 Skala 1 : 20

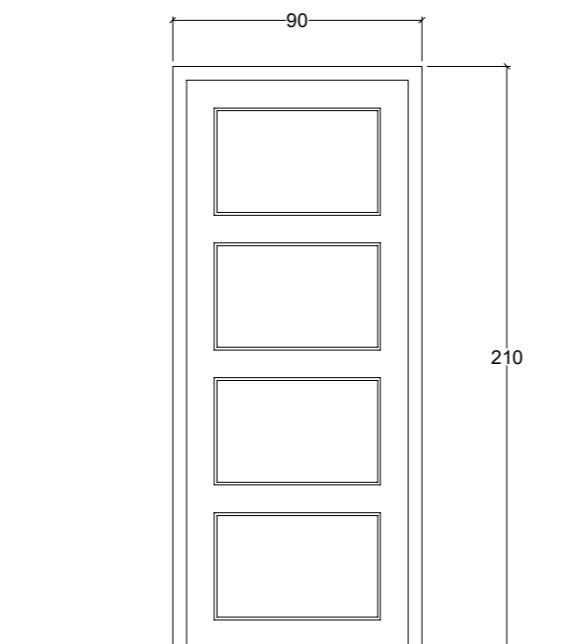

**Detail P4**  
 Skala 1 : 20

**LEGENDA**

**PEKERJAAN**

**REVITALISASI  
 SMK NEGERI 14 MEDAN**

**DIPERIKSA / DISETUJUI**

Kuasa Pengguna Anggaran (KPA)  
 Cabang Dinas Pendidikan  
 Medan Selatan  
 Dinas Pendidikan Provinsi Sumatera Utara

Drs. Ramadhan Zuhri Bintang, M.AP  
 NIP.19661223 198603 1 003

**DITETAPKAN**

Pejabat Pembuat Komitmen (PPK)  
 Cabang Dinas Pendidikan  
 Medan Selatan  
 Dinas Pendidikan Provinsi Sumatera Utara

Roni Fredi Halomoan Pasaribu  
 NIP. 19870121 200604 1 006

**DIKETAHUI**

Direktur  
 CV. WAHANA INSPIRASI BERSAMA

**PANGIHUTAN SITUMORANG**

**DIBUAT**

KONSULTAN PERENCANA  
 CV. WAHANA INSPIRASI BERSAMA

AMRI  
 Team Leader



NAMA GAMBAR SKALA

**DETAIL JENDELA J1 J2** 1 : 20

**DIGAMBAR :**

Boima  
 Draftmen

LOKASI NO. LEMBAR JLH LEMBAR

Kec. Medan Selatan 10 16

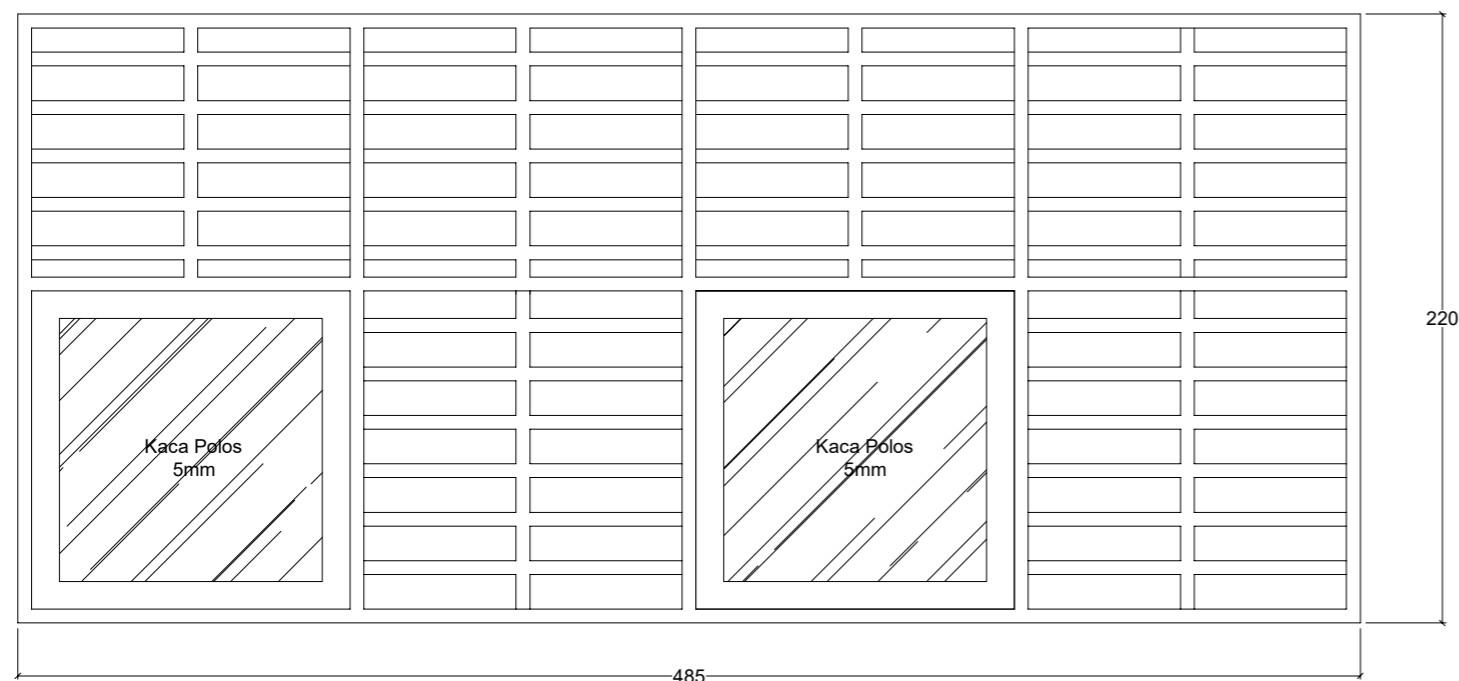

**Detail J1**  
 Skala 1 : 20

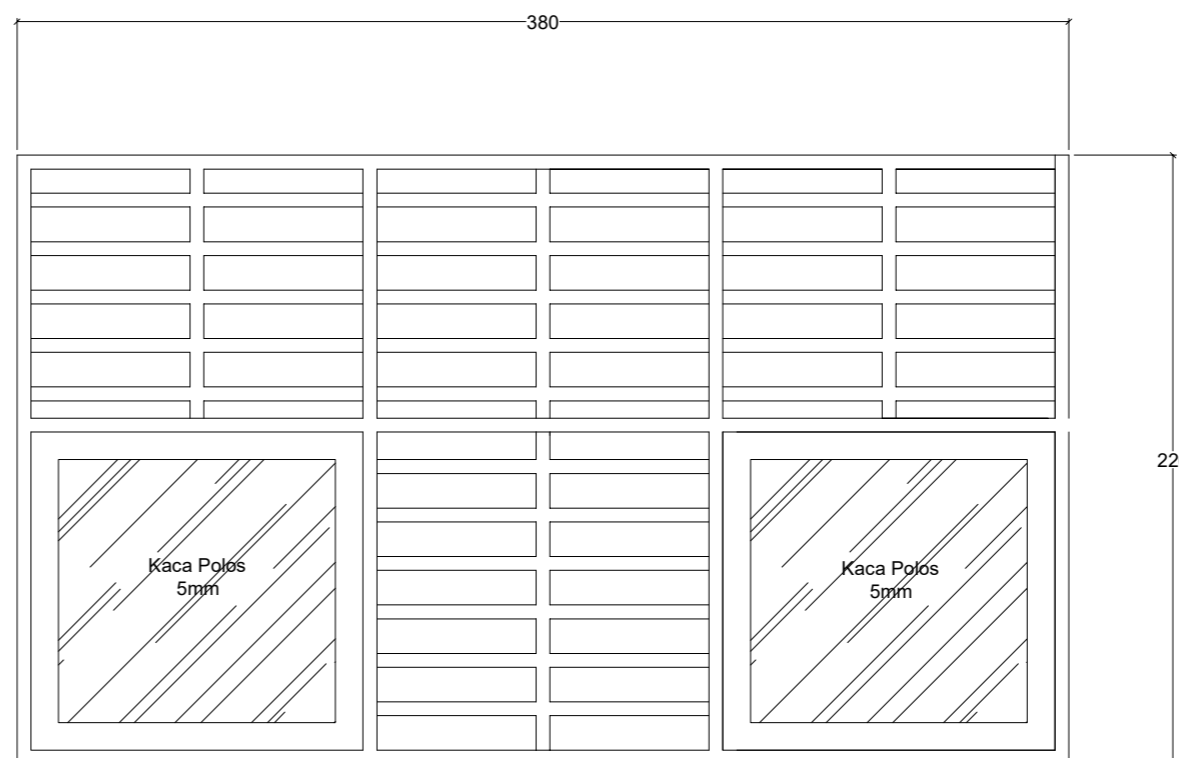

**Detail J2**  
 Skala 1 : 20

**LEGENDA**

PEKERJAAN

REVITALISASI  
**SMK NEGERI 14 MEDAN**

DIPERIKSA / DISETUJUI

Kuasa Pengguna Anggaran (KPA)  
 Cabang Dinas Pendidikan  
 Medan Selatan  
 Dinas Pendidikan Provinsi Sumatera Utara

Drs. Ramadhan Zuhri Bintang, M.AP  
 NIP.19661223 198603 1 003

DITETAPKAN

Pejabat Pembuat Komitmen (PPK)  
 Cabang Dinas Pendidikan  
 Medan Selatan  
 Dinas Pendidikan Provinsi Sumatera Utara

Roni Fredi Halomoan Pasaribu  
 NIP. 19870121 200604 1 006

DIKETAHUI

Direktur  
 CV. WAHANA INSPIRASI BERSAMA

PANGIHUTAN SITUMORANG

DIBUAT

KONSULTAN PERENCANA  
 CV. WAHANA INSPIRASI BERSAMA

AMRI  
 Team Leader



NAMA GAMBAR

SKALA

DETAIL JENDELA J3 J4 J5

1 : 20

DIGAMBAR :

Boima  
 Draftmen

LOKASI

NO. LEMBAR

JLH LEMBAR

Kec.  
 Medan Selatan

11

16

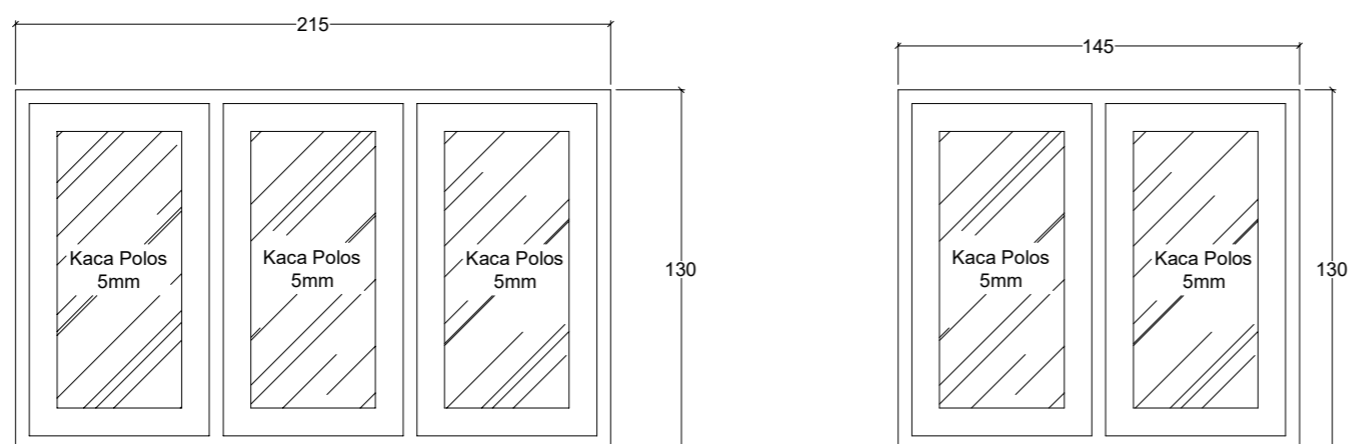

 **Detail J3 & J4**  
 Skala 1 : 20

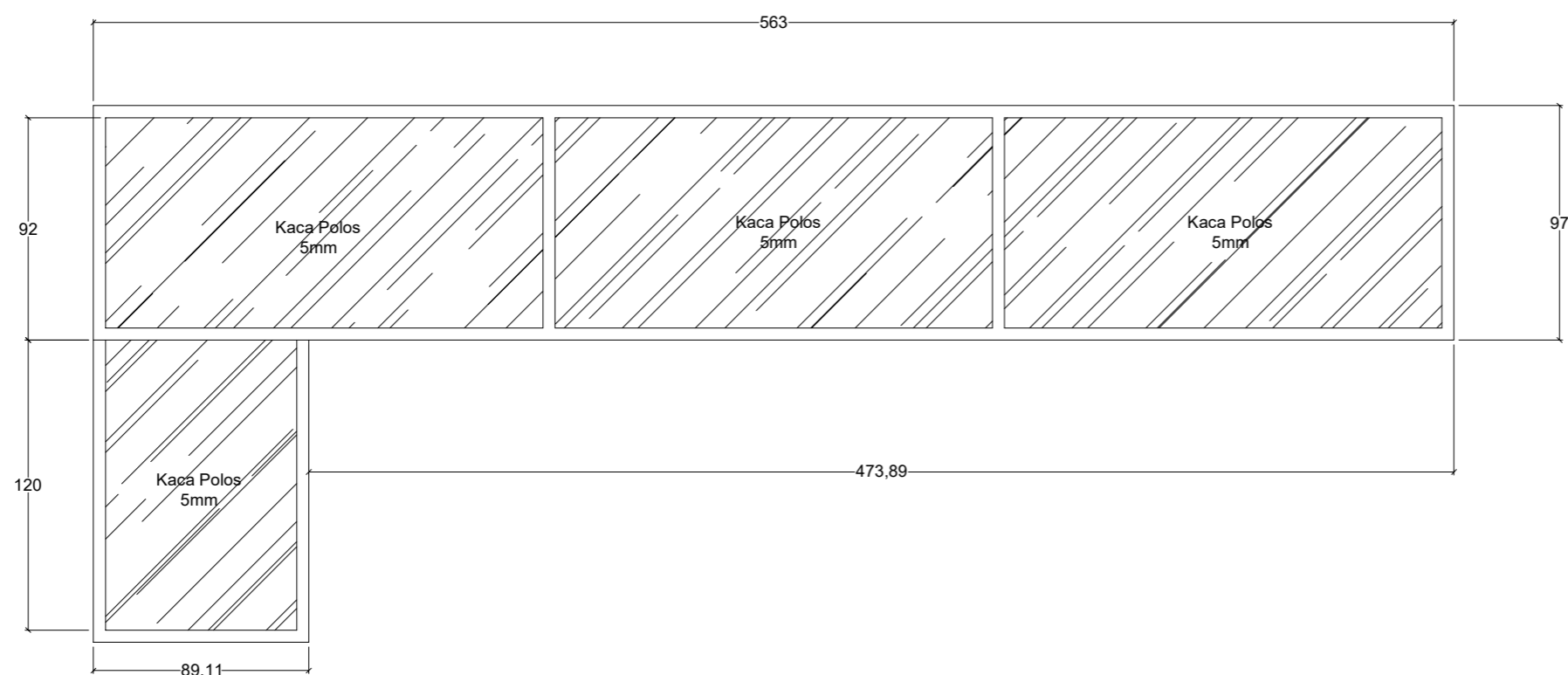

 **Detail J5**  
 Skala 1 : 20

**LEGENDA**

PEKERJAAN

REVITALISASI  
**SMK NEGERI 14 MEDAN**

DIPERIKSA / DISETUJUI

Kuasa Pengguna Anggaran (KPA)  
 Cabang Dinas Pendidikan  
 Medan Selatan  
 Dinas Pendidikan Provinsi Sumatera Utara

Drs. Ramadhan Zuhri Bintang, M.AP  
 NIP. 19661223 198603 1 003

DITETAPKAN

Pejabat Pembuat Komitmen (PPK)  
 Cabang Dinas Pendidikan  
 Medan Selatan  
 Dinas Pendidikan Provinsi Sumatera Utara

Roni Fredi Halomoan Pasaribu  
 NIP. 19870121 200604 1 006

DIKETAHUI

DETAIL PINTU Direktur 1 : 20  
 CV. WAHANA INSPIRASI BERSAMA

PANGIHUTAN SITUMORANG

DIBUAT

KONSULTAN PERENCANA  
 CV. WAHANA INSPIRASI BERSAMA

AMRI  
 Team Leader



NAMA GAMBAR SKALA

DETAIL PINTU 1 : 20

DIGAMBAR :

Boima  
 Draftmen

LOKASI NO. LEMBAR JLH LEMBAR

Kec. Medan Selatan 12 16

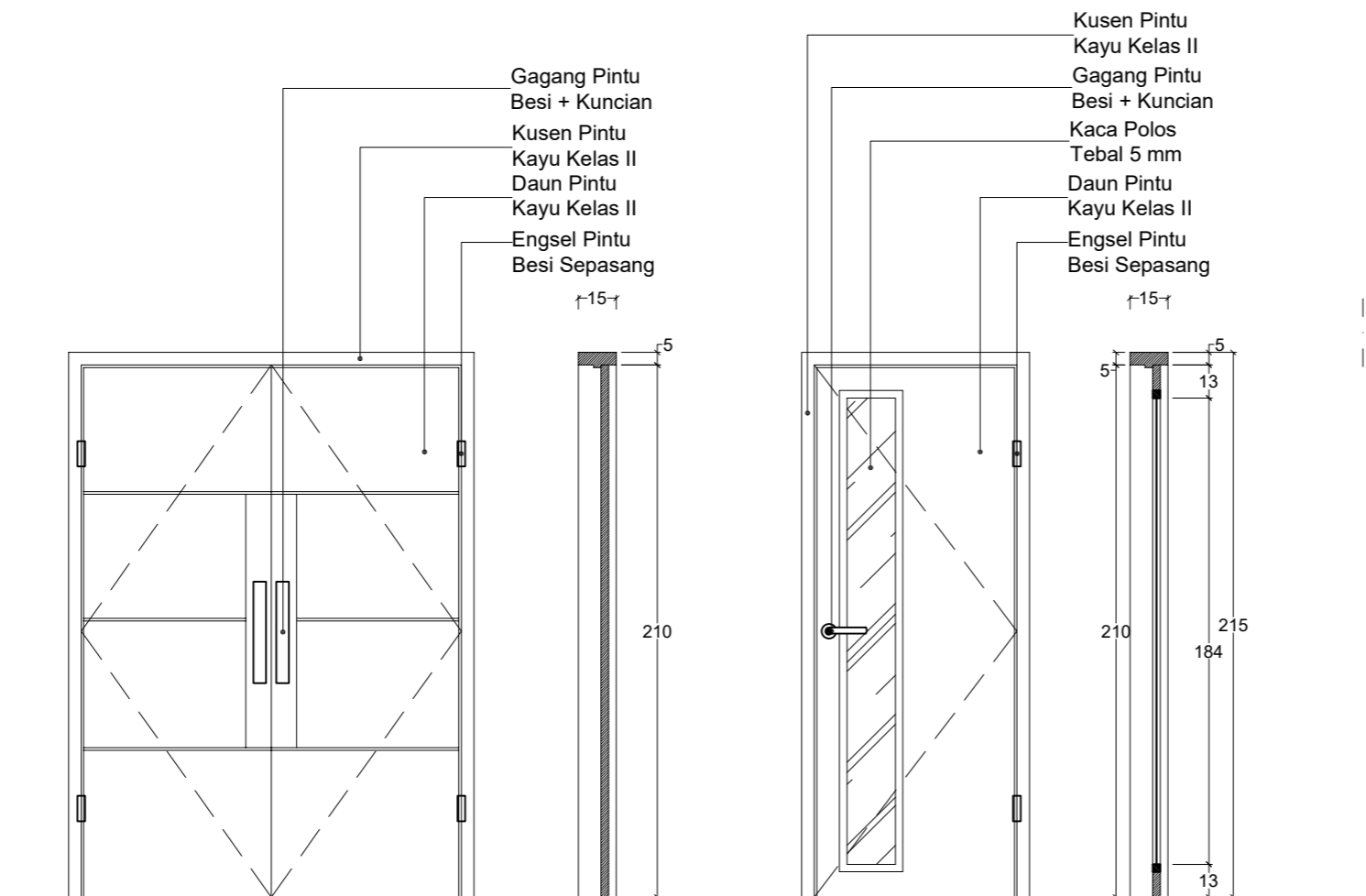

Tampak Depan

POT

Tampak Depan

POT

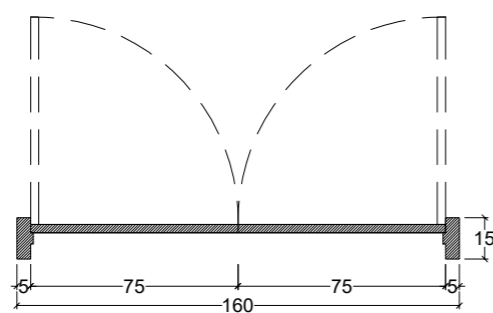

Tampak Atas

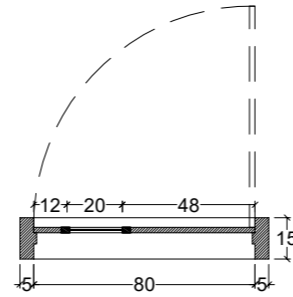

Tampak Atas



Detail Pintu

Skala 1 : 25

**LEGENDA**

PEKERJAAN

REVITALISASI  
**SMK NEGERI 14 MEDAN**

DIPERIKSA / DISETUJUI  
 Kuasa Pengguna Anggaran (KPA)  
 Cabang Dinas Pendidikan  
 Medan Selatan  
 Dinas Pendidikan Provinsi Sumatera Utara

Drs. Ramadhan Zuhri Bintang, M.AP  
 NIP.19661223 198603 1 003

DITETAPKAN

Pejabat Pembuat Komitmen (PPK)  
 Cabang Dinas Pendidikan  
 Medan Selatan  
 Dinas Pendidikan Provinsi Sumatera Utara

Roni Fredi Halomoan Pasaribu  
 NIP. 19870121 200604 1 006

DIKETAHUI

Direktur  
 CV. WAHANA INSPIRASI BERSAMA

PANGIHUTAN SITUMORANG

DIBUAT

KONSULTAN PERENCANA  
 CV. WAHANA INSPIRASI BERSAMA

AMRI  
 Team Leader



NAMA GAMBAR SKALA

DENAH RENCANA KERAMIK 1 : 200

DIGAMBAR :

Boima  
 Draftmen

LOKASI NO. LEMBAR JLH LEMBAR

Kec. Medan Selatan 13 16

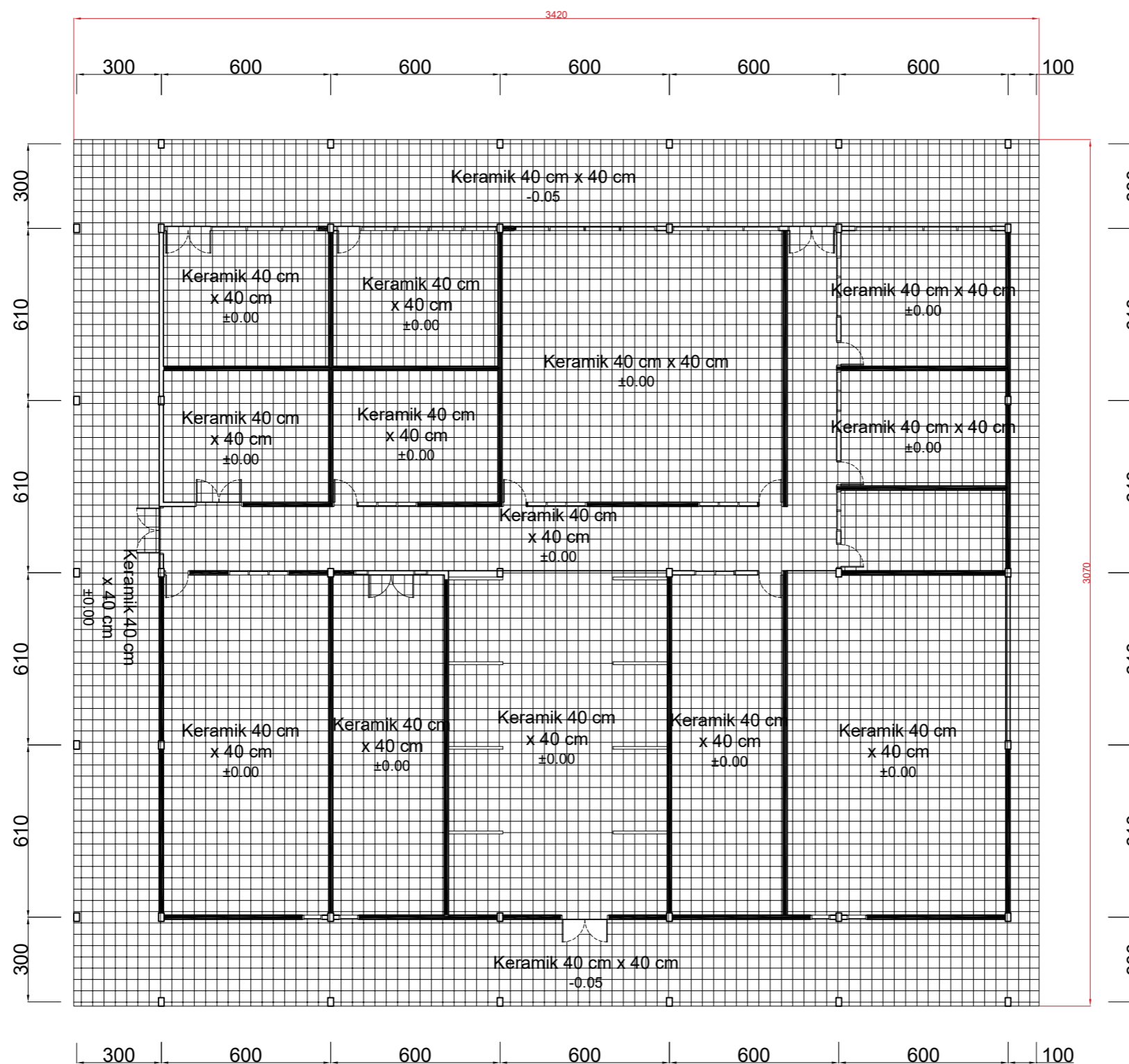

**Denah Rencana Keramik**  
 Skala 1 : 200

**LEGENDA**

PEKERJAAN

REVITALISASI  
**SMK NEGERI 14 MEDAN**

DIPERIKSA / DISETUJUI

Kuasa Pengguna Anggaran (KPA)  
 Cabang Dinas Pendidikan  
 Medan Selatan  
 Dinas Pendidikan Provinsi Sumatera Utara

Drs. Ramadhan Zuhri Bintang, M.AP  
 NIP.19661223 198603 1 003

DITETAPKAN

Pejabat Pembuat Komitmen (PPK)  
 Cabang Dinas Pendidikan  
 Medan Selatan  
 Dinas Pendidikan Provinsi Sumatera Utara

Roni Fredi Halomoan Pasaribu  
 NIP. 19870121 200604 1 006

DIKETAHUI

Direktur  
 CV. WAHANA INSPIRASI BERSAMA

PANGIHUTAN SITUMORANG

DIBUAT

KONSULTAN PERENCANA  
 CV. WAHANA INSPIRASI BERSAMA

AMRI  
 Team Leader



NAMA GAMBAR SKALA

DENAH RENCANA PLAFOND 1 : 200

DIGAMBAR :

Boima  
 Draftmen

LOKASI NO. LEMBAR JLH LEMBAR

Kec. Medan Selatan 14 16

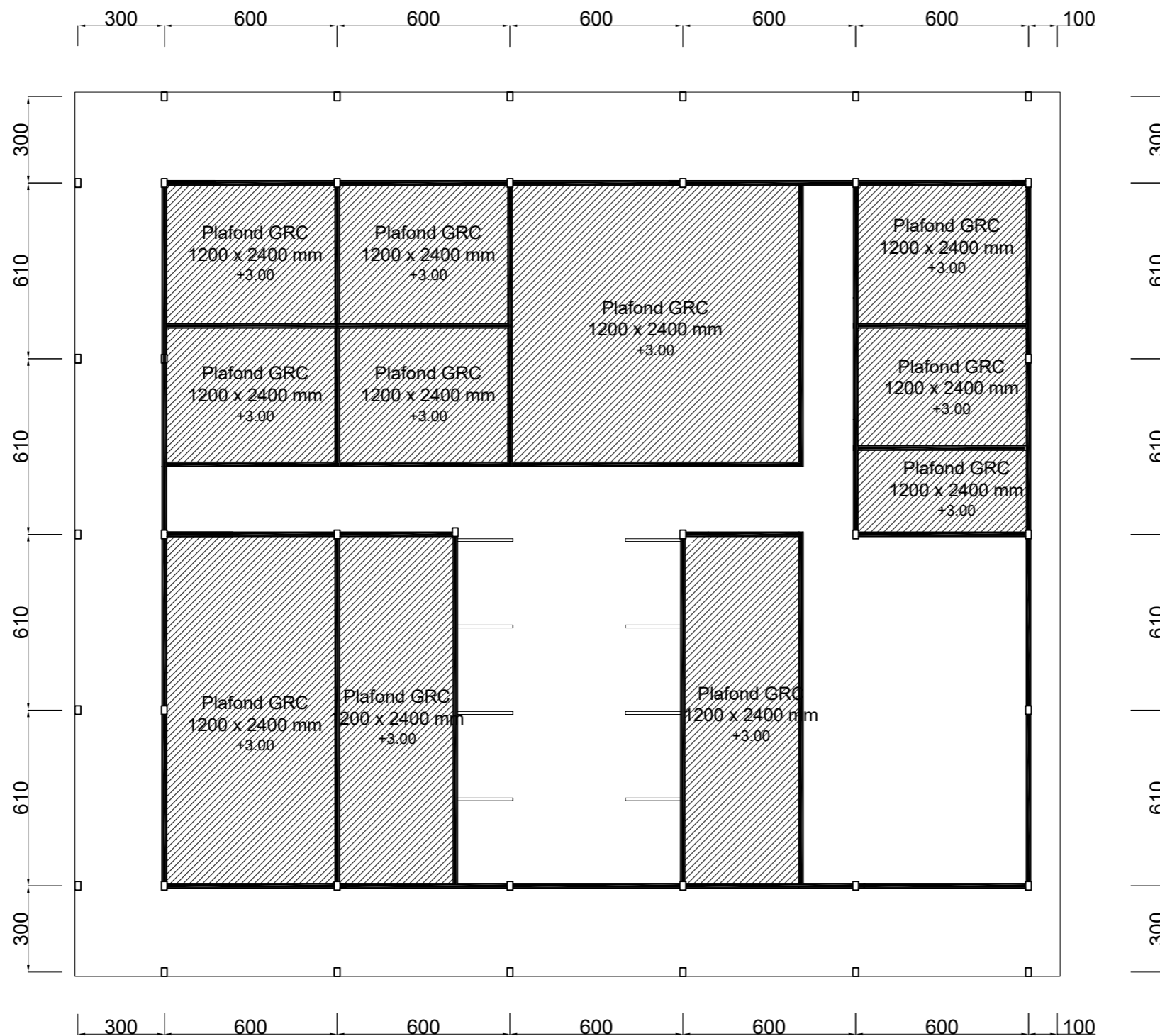

**Denah Rencana Plafond**  
 Skala 1 : 200

**LEGENDA**

PEKERJAAN

REVITALISASI  
**SMK NEGERI 14 MEDAN**

DIPERIKSA / DISETUJUI

Kuasa Pengguna Anggaran (KPA)  
 Cabang Dinas Pendidikan  
 Medan Selatan  
 Dinas Pendidikan Provinsi Sumatera Utara

Drs. Ramadhan Zuhri Bintang, M.AP  
 NIP.19661223 198603 1 003

DITETAPKAN

Pejabat Pembuat Komitmen (PPK)  
 Cabang Dinas Pendidikan  
 Medan Selatan  
 Dinas Pendidikan Provinsi Sumatera Utara

Roni Fredi Halomoan Pasaribu  
 NIP. 19870121 200604 1 006

DIKETAHUI

Direktur  
 CV. WAHANA INSPIRASI BERSAMA

PANGIHUTAN SITUMORANG

DIBUAT

KONSULTAN PERENCANA  
 CV. WAHANA INSPIRASI BERSAMA

AMRI  
 Team Leader



NAMA GAMBAR SKALA

DENAH RENCANA PLAFOND 1 : 200

DIGAMBAR :

Boima  
 Draftmen

LOKASI NO. LEMBAR JLH LEMBAR

Kec. Medan Selatan 15 16

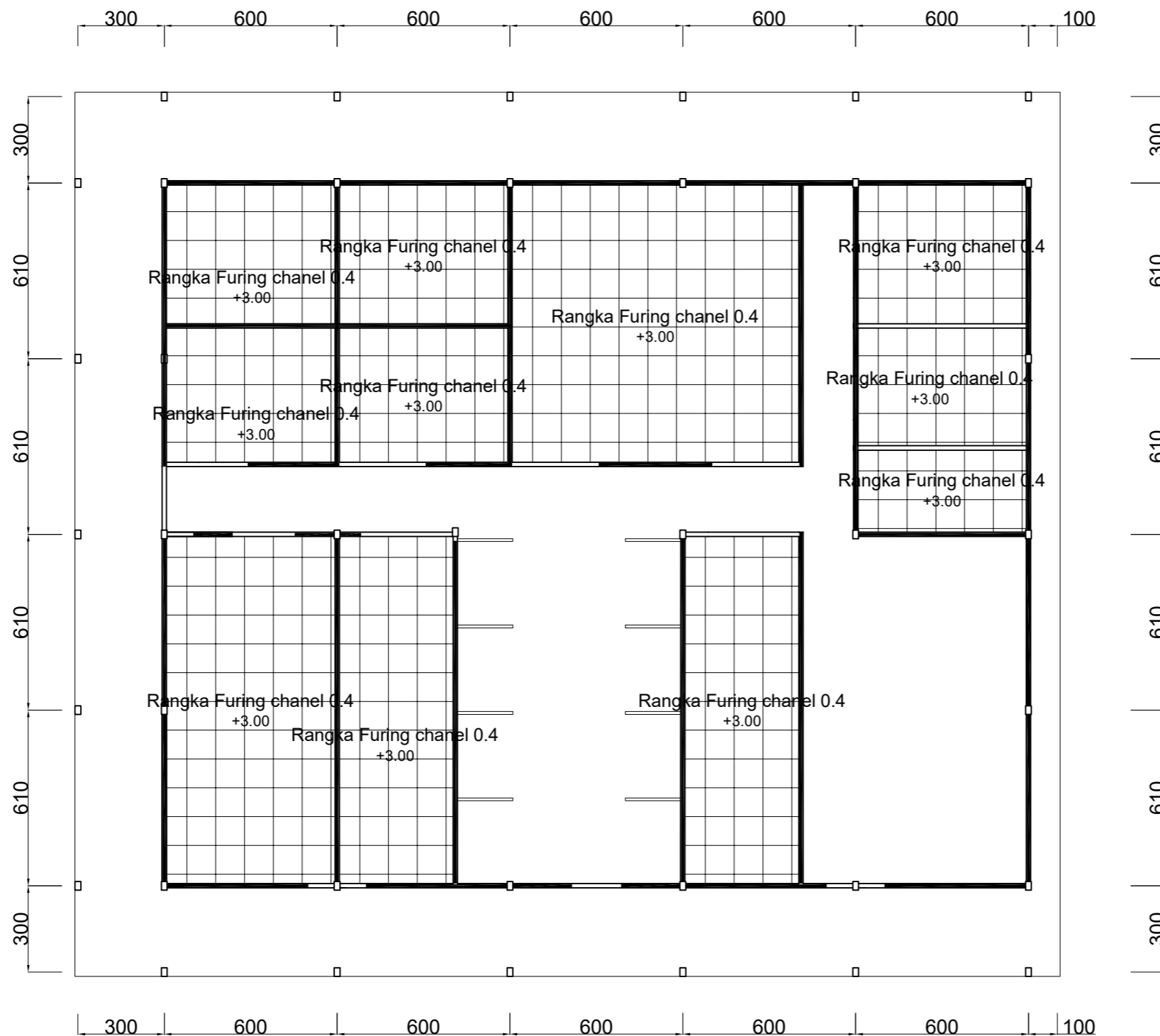

**Denah Rencana Rangka Plafond**  
 Skala 1 : 200



**LEGENDA**

PEKERJAAN

REVITALISASI  
**SMK NEGERI 14 MEDAN**

DIPERIKSA / DISETUJUI

Kuasa Pengguna Anggaran (KPA)  
 Cabang Dinas Pendidikan  
 Medan Selatan  
 Dinas Pendidikan Provinsi Sumatera Utara

Drs. Ramadhan Zuhri Bintang, M.AP  
 NIP.19661223 198603 1 003

DITETAPKAN

Pejabat Pembuat Komitmen (PPK)  
 Cabang Dinas Pendidikan  
 Medan Selatan  
 Dinas Pendidikan Provinsi Sumatera Utara

Roni Fredi Halomoan Pasaribu  
 NIP. 19870121 200604 1 006

DIKETAHUI

Direktur  
 CV. WAHANA INSPIRASI BERSAMA

PANGIHUTAN SITUMORANG

DIBUAT

KONSULTAN PERENCANA  
 CV. WAHANA INSPIRASI BERSAMA

AMRI  
 Team Leader



NAMA GAMBAR

SKALA

**DENAH RENCANA  
 ELEKTRIKAL**

1 : 200

DIGAMBAR :

Boima  
 Draftmen

LOKASI

NO. LEMBAR

JLH LEMBAR

Kec.  
 Medan Selatan

16

16

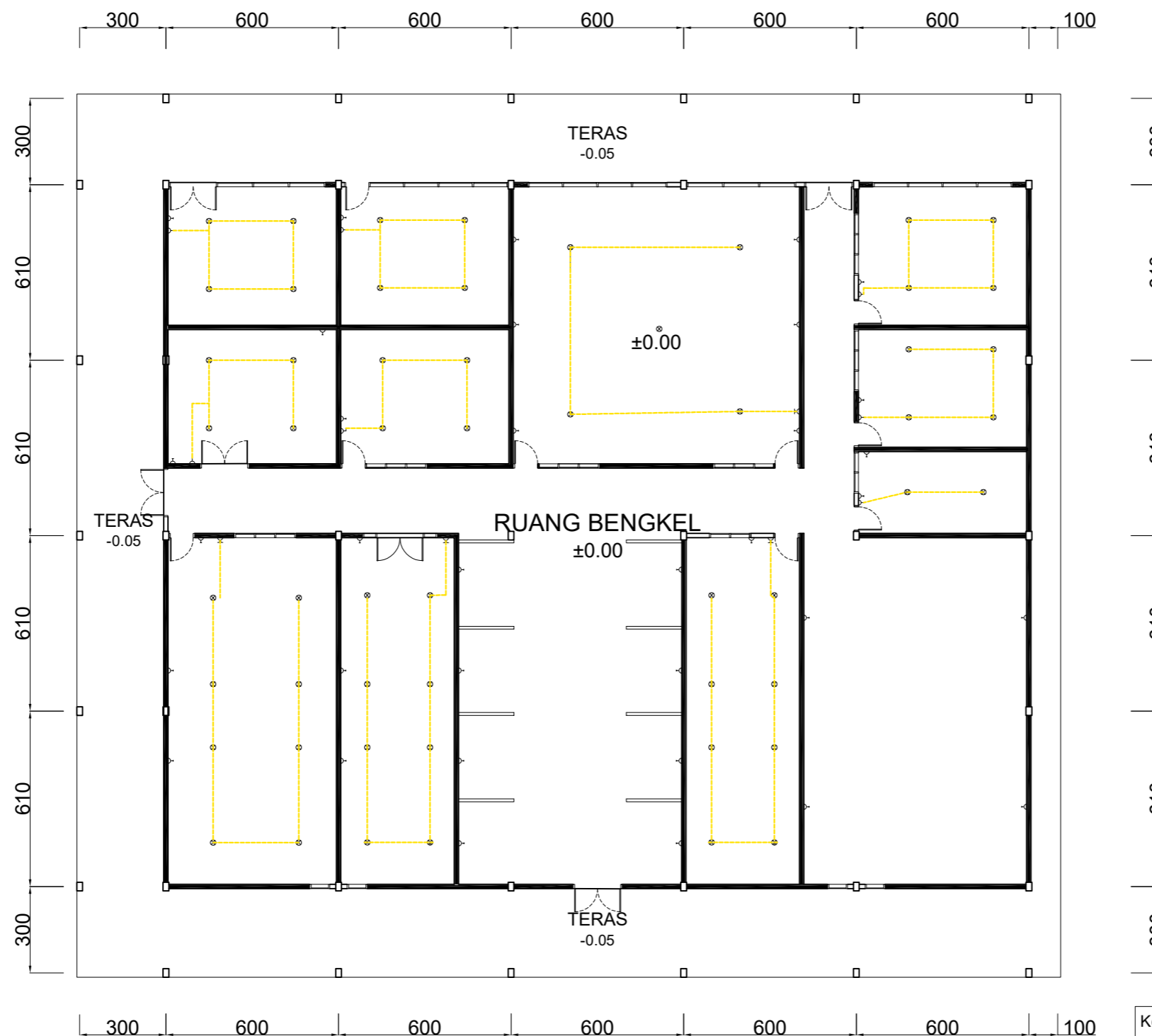

Keterangan :

- ⊗ = Saklar (11 Unit)
- △ = Stop Kontak (34 Unit)
- ⊗ = Lampu 15 Watt (54 Unit)

**Denah Rencana Elektrikal**  
 Skala 1 : 200

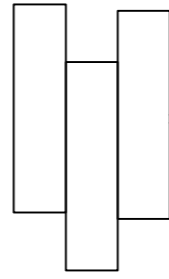

# PAGAR

---

**LEGENDA**

**PEKERJAAN**

**REVITALISASI  
 SMK NEGERI 14 MEDAN**

DIPERIKSA / DISETUJUI  
 Kuasa Pengguna Anggaran (KPA)  
 Cabang Dinas Pendidikan  
 Medan Selatan  
 Dinas Pendidikan Provinsi Sumatera Utara

Drs. Ramadhan Zuhri Bintang, M.AP  
 NIP.19661223 198603 1 003

**DITETAPKAN**

Pejabat Pembuat Komitmen (PPK)  
 Cabang Dinas Pendidikan  
 Medan Selatan  
 Dinas Pendidikan Provinsi Sumatera Utara

Roni Fredi Halomoan Pasaribu  
 NIP. 19870121 200604 1 006

**DIKETAHUI**

Direktur  
 CV. WAHANA INSPIRASI BERSAMA

**PANGIHUTAN SITUMORANG**

**DIBUAT**

KONSULTAN PERENCANA  
 CV. WAHANA INSPIRASI BERSAMA

AMRI  
 Team Leader



NAMA GAMBAR SKALA

DENAH EKSISTING & RENCANA 1 : 750

**DIGAMBAR :**

Boima  
 Draftmen

LOKASI NO. LEMBAR JLH LEMBAR

Kec. Medan Selatan 1 5

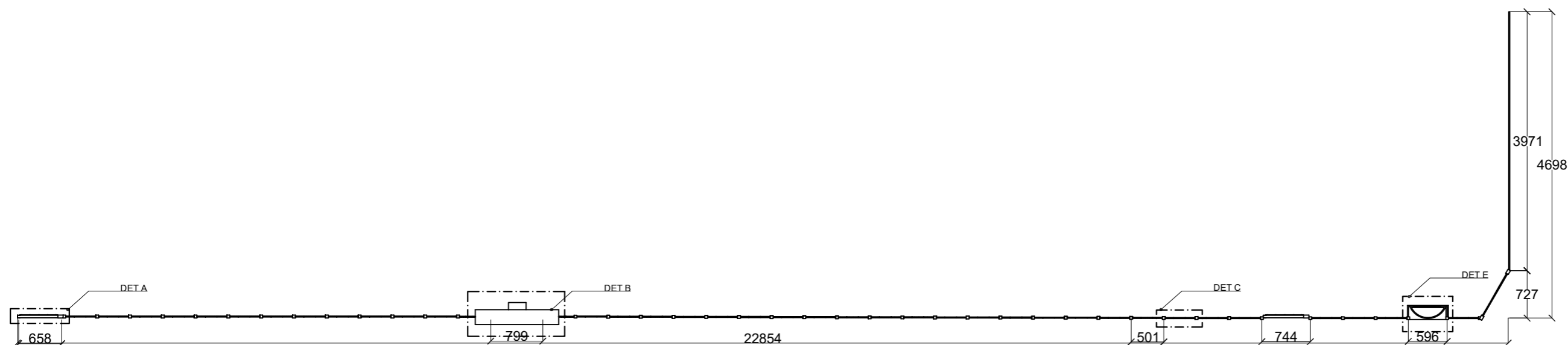

**Denah Eksisting**  
 Skala 1 : 750

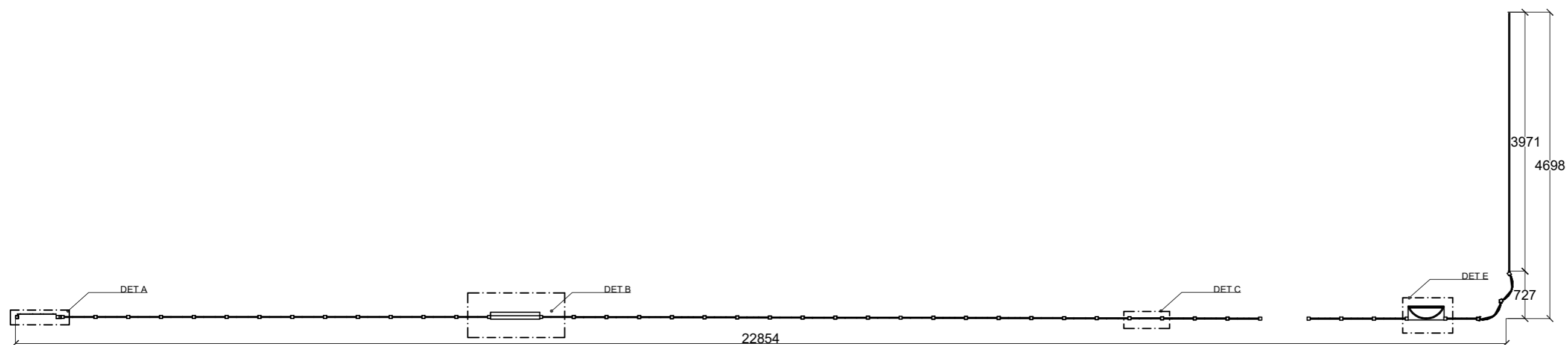

**Denah Rencana**  
 Skala 1 : 750

**LEGENDA**

**PEKERJAAN**

**REVITALISASI  
 SMK NEGERI 14 MEDAN**

**DIPERIKSA / DISETUJUI**

Kuasa Pengguna Anggaran (KPA)  
 Cabang Dinas Pendidikan  
 Medan Selatan  
 Dinas Pendidikan Provinsi Sumatera Utara

Drs. Ramadhan Zuhri Bintang, M.AP  
 NIP.19661223 198603 1 003

**DITETAPKAN**

Pejabat Pembuat Komitmen (PPK)  
 Cabang Dinas Pendidikan  
 Medan Selatan  
 Dinas Pendidikan Provinsi Sumatera Utara

Roni Fredi Halomoan Pasaribu  
 NIP. 19870121 200604 1 006

**DIKETAHUI**

Direktur  
 CV. WAHANA INSPIRASI BERSAMA

**PANGIHUTAN SITUMORANG**

**DIBUAT**

KONSULTAN PERENCANA  
 CV. WAHANA INSPIRASI BERSAMA

AMRI  
 Team Leader

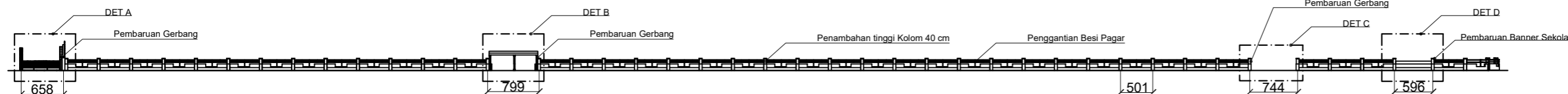

**Tampak Depan Eksisting**  
 Skala 1 : 750

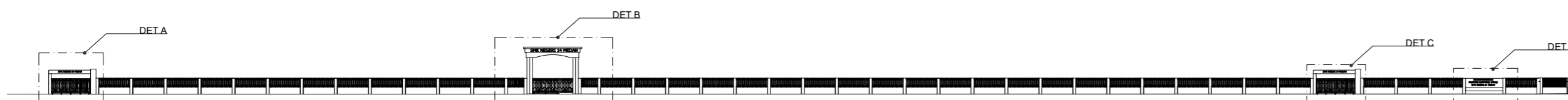

**Tampak Depan Rencana**  
 Skala 1 : 750

NAMA GAMBAR	SKALA
-------------	-------

TAMPAK DEPAN EKSISTING & RENCANA	1 : 750
----------------------------------	---------

**DIGAMBAR :**

Boima Draftmen		
-------------------	--	--

LOKASI	NO. LEMBAR	JLH LEMBAR
--------	------------	------------

Kec. Medan Selatan	2	5
-----------------------	---	---

**LEGENDA**

PEKERJAAN

REVITALISASI  
**SMK NEGERI 14 MEDAN**

DIPERIKSA / DISETUJUI  
 Kuasa Pengguna Anggaran (KPA)  
 Cabang Dinas Pendidikan  
 Medan Selatan  
 Dinas Pendidikan Provinsi Sumatera Utara

Drs. Ramadhan Zuhri Bintang, M.AP  
 NIP. 19661223 198603 1 003

DITETAPKAN

Pejabat Pembuat Komitmen (PPK)  
 Cabang Dinas Pendidikan  
 Medan Selatan  
 Dinas Pendidikan Provinsi Sumatera Utara

Roni Fredi Halomoan Pasaribu  
 NIP. 19870121 200604 1 006

DIKETAHUI

Direktur  
 CV. WAHANA INSPIRASI BERSAMA

PANGIHUTAN SITUMORANG

DIBUAT

KONSULTAN PERENCANA  
 CV. WAHANA INSPIRASI BERSAMA

AMRI  
 Team Leader



NAMA GAMBAR	SKALA
-------------	-------

TAMPAK SAMPING KIRI EKSISTING & RENCANA	1 : 150
--	---------

DIGAMBAR :

Boima Draftmen		
-------------------	--	--

LOKASI	NO. LEMBAR	JLH LEMBAR
--------	------------	------------

Kec. Medan Selatan	3	5
-----------------------	---	---



Tampak Samping Kiri Eksisting  
 Skala 1 : 200



Tampak Samping Kiri Rencana  
 Skala 1 : 200

**LEGENDA**

PEKERJAAN

REVITALISASI  
**SMK NEGERI 14 MEDAN**

DIPERIKSA / DISETUJUI  
 Kuasa Pengguna Anggaran (KPA)  
 Cabang Dinas Pendidikan  
 Medan Selatan  
 Dinas Pendidikan Provinsi Sumatera Utara

Drs. Ramadhan Zuhri Bintang, M.AP  
 NIP.19661223 198603 1 003

DITETAPKAN

Pejabat Pembuat Komitmen (PPK)  
 Cabang Dinas Pendidikan  
 Medan Selatan  
 Dinas Pendidikan Provinsi Sumatera Utara

Roni Fredi Halomoan Pasaribu  
 NIP. 19870121 200604 1 006

DIKETAHUI

Direktur  
 CV. WAHANA INSPIRASI BERSAMA

PANGIHUTAN SITUMORANG

DIBUAT

KONSULTAN PERENCANA  
 CV. WAHANA INSPIRASI BERSAMA

AMRI  
 Team Leader



NAMA GAMBAR SKALA

DETAIL PAGAR DAN GERBANG 1 1 : 100

DIGAMBAR :

Boima  
 Draftmen

LOKASI NO. LEMBAR JLH LEMBAR

Kec. Medan Selatan 4 5

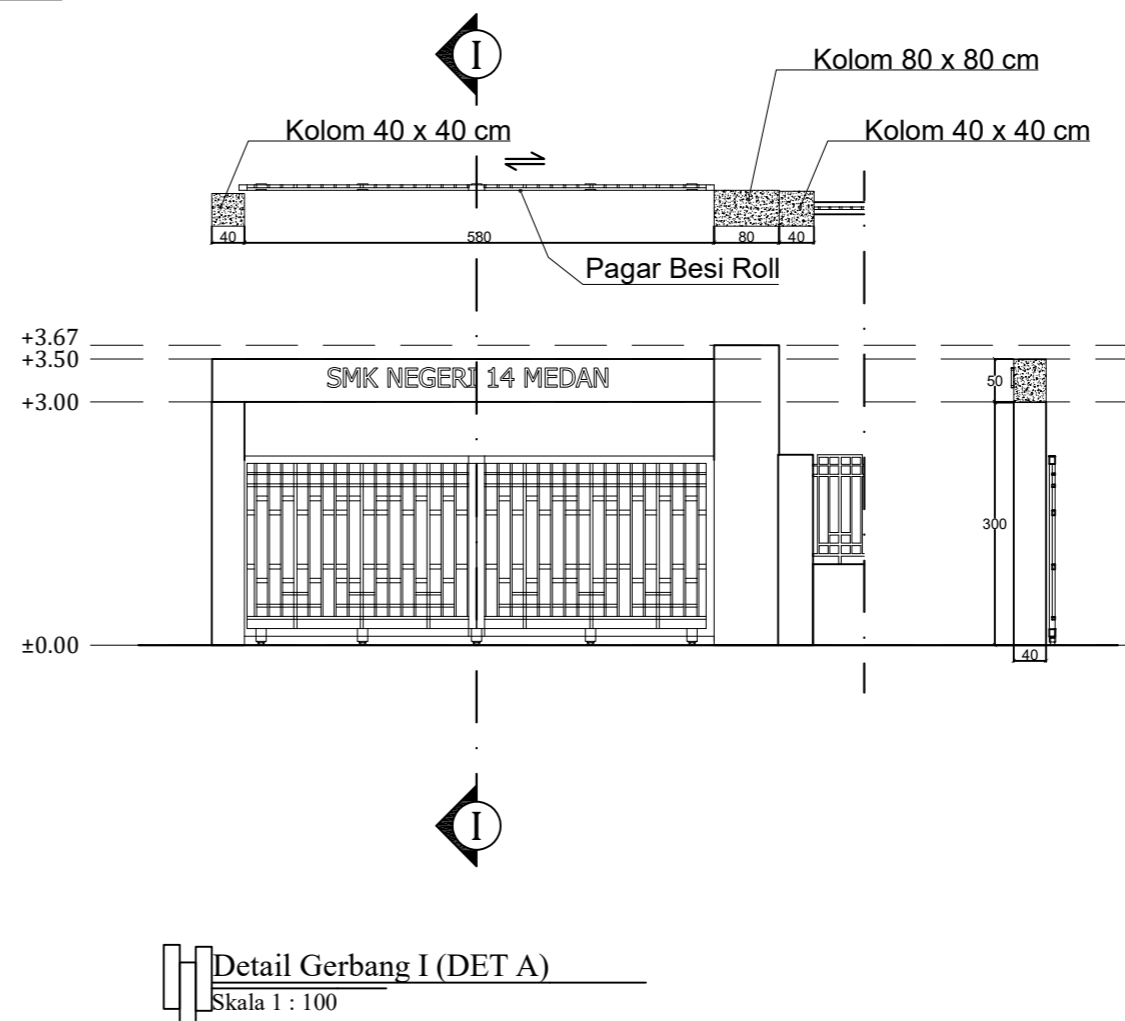
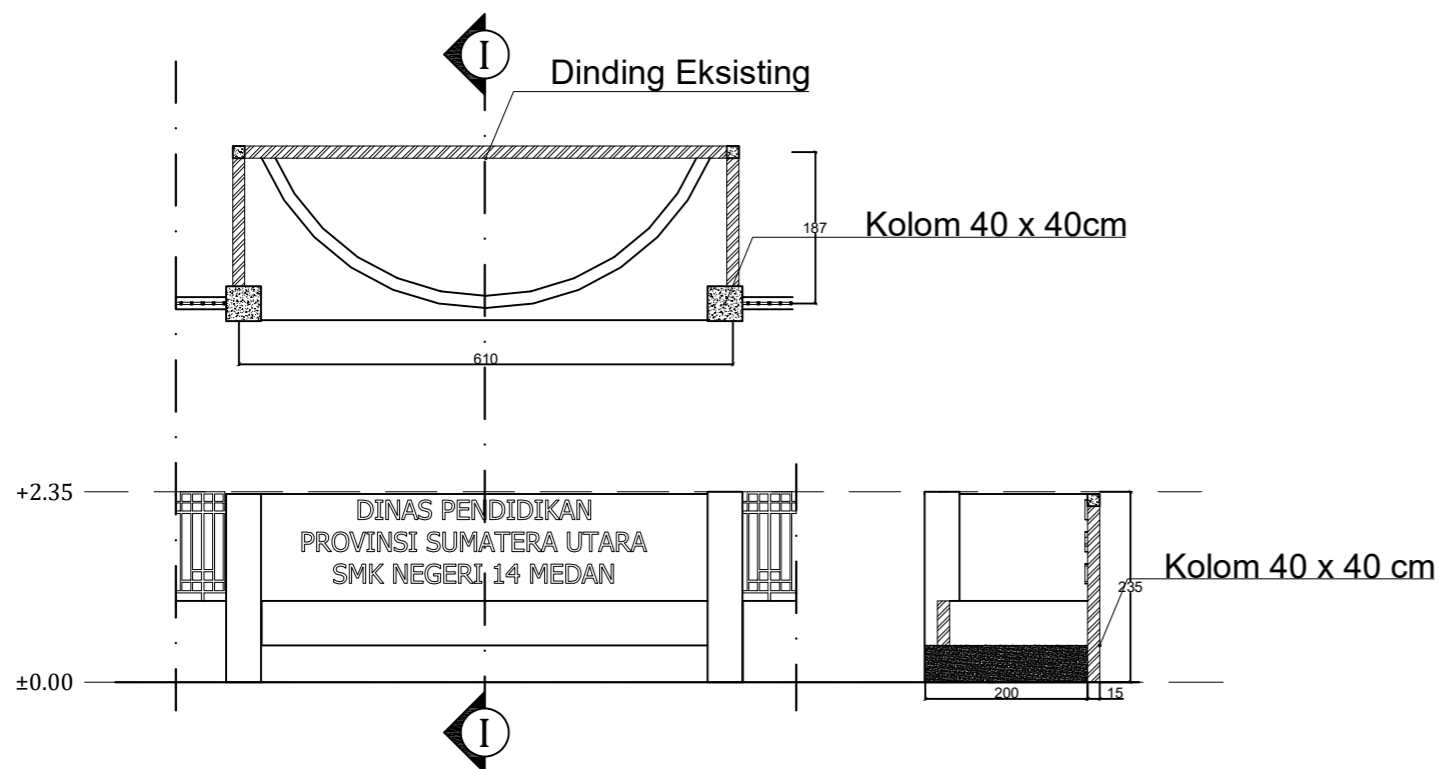

**LEGENDA**

PEKERJAAN

REVITALISASI  
**SMK NEGERI 14 MEDAN**

DIPERIKSA / DISETUJUI

Kuasa Pengguna Anggaran (KPA)  
 Cabang Dinas Pendidikan  
 Medan Selatan  
 Dinas Pendidikan Provinsi Sumatera Utara

Drs. Ramadhan Zuhri Bintang, M.AP  
 NIP.19661223 198603 1 003

DITETAPKAN

Pejabat Pembuat Komitmen (PPK)  
 Cabang Dinas Pendidikan  
 Medan Selatan  
 Dinas Pendidikan Provinsi Sumatera Utara

Roni Fredi Halomoan Pasaribu  
 NIP. 19870121 200604 1 006

DIKETAHUI

Direktur  
 CV. WAHANA INSPIRASI BERSAMA

PANGIHUTAN SITUMORANG

DIBUAT

KONSULTAN PERENCANA  
 CV. WAHANA INSPIRASI BERSAMA

AMRI  
 Team Leader



NAMA GAMBAR SKALA

DETAIL GERBANG 2 1 : 100

DIGAMBAR :

Boima  
 Draftmen

LOKASI NO. LEMBAR JLH LEMBAR

Kec. Medan Selatan 5 5

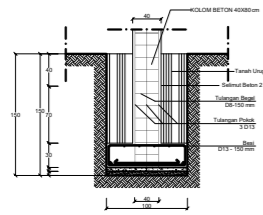
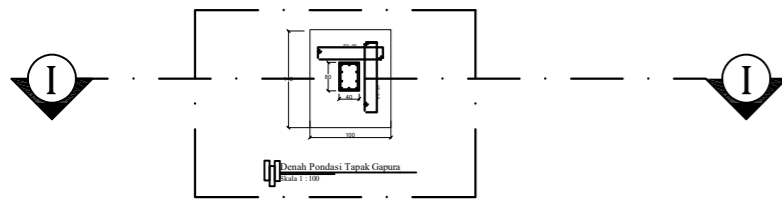

Detail A-A Pondasi Tapak  
 Skala 1 : 50

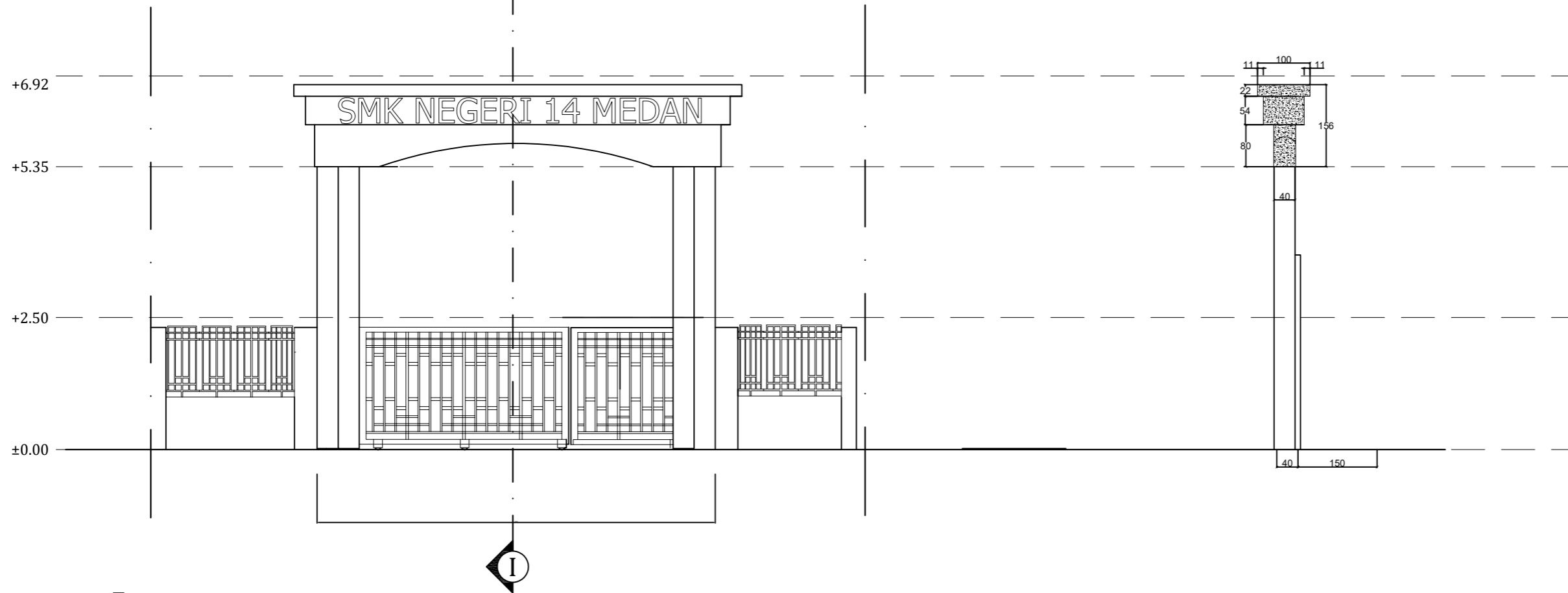
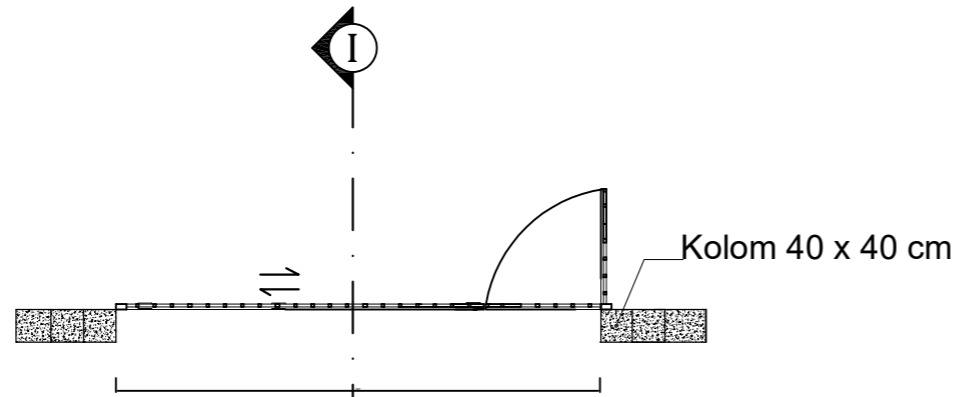

Detail Gerbang II (DET B)  
 Skala 1 : 100