



# PEMERINTAH PROVINSI SUMATERA UTARA

## DINAS PENDIDIKAN

JL. TEUKU CIK DITIRO NO. 1-D, MEDAN

EMAIL : DISDIK@SUMUTPROV.GO.ID:TELP/FAX: 061 - 4537828

MEDAN



## RENCANA REVITALISASI

### SMA NEGERI 3 MEDAN

Jl. Budi Kemasyarakatan No.3, Pulo Brayan Kota, Kec. Medan Barat  
Kota Medan  
Sumatera Utara



**LEGENDA**

PEKERJAAN

REVITALISASI  
 SMA NEGERI 3 MEDAN

DIPERIKSA / DISETUJUI

Kuasa Pengguna Anggaran (KPA)  
 Cabang Dinas Pendidikan  
 Medan Selatan

**Drs.RAMADHAN ZUHRI BINTANG,M.AP**  
 NIP.196612231986031003

DITETAPKAN

Pejabat Pembuat Komitmen (PPK)  
 Cabang Dinas Pendidikan  
 Medan Selatan  
 Dinas Pendidikan Provinsi Sumatra Utara

**RONI FREDI HALOMOAN PASARIBU**  
 NIP.198701212006041006

DIKETAHUI

Direktur  
 CV. WAHANA INSPIRASI BERSAMA

**Pangihutan Situmorang**

DIBUAT

KONSULTAN PERENCANA  
 CV. WAHANA INSPIRASI BERSAMA

**Agung Purnomo, ST**  
 Team Leader



NAMA GAMBAR

SKALA

Denah existing lantai 1

1 : 100

DIGAMBAR :

Jeremi Imanuel Silaban  
 Draftmen

LOKASI

NO. LEMBAR

JLH LEMBAR

Kec.  
 Medan Barat

**01**

**42**

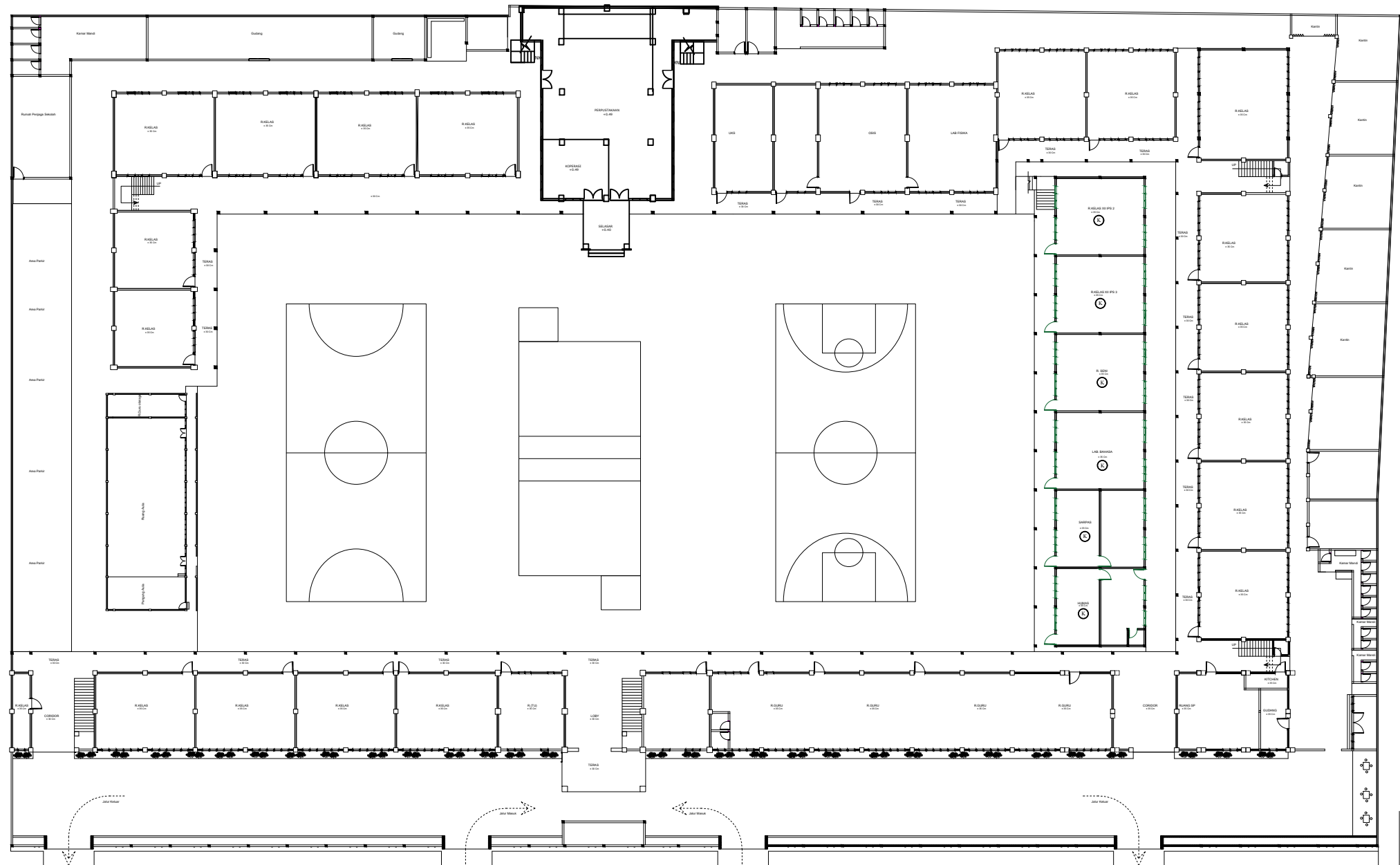

Jl. Budi Kemasyarakatan

**LAYOUT EXSISTING LANTAI 1**  
 SKALA - 1:100

**LEGENDA**

PEKERJAAN

REVITALISASI  
 SMA NEGERI 3 MEDAN

DIPERIKSA / DISETUJUI

Kuasa Pengguna Anggaran (KPA)  
 Cabang Dinas Pendidikan  
 Medan Selatan

**Dr.s.RAMADHAN ZUHRI BINTANG,M.AP**  
 NIP.196612231986031003

DITETAPKAN

Pejabat Pembuat Komitmen (PPK)  
 Cabang Dinas Pendidikan  
 Medan Selatan  
 Dinas Pendidikan Provinsi Sumatra Utara

**RONI FREDI HALOMOAN PASARIBU**  
 NIP.198701212006041006

DIKETAHUI

Direktur  
 CV. WAHANA INSPIRASI BERSAMA

**Pangihutan Situmorang**

DIBUAT

KONSULTAN PERENCANA  
 CV. WAHANA INSPIRASI BERSAMA

**Agung Purnomo, ST**  
 Team Leader



NAMA GAMBAR	SKALA
-------------	-------

Denah existing lantai 2	1 : 100
-------------------------	---------

DIGAMBAR :

Jeremi Imanuel Silaban Draftsmen	
-------------------------------------	--

LOKASI	NO. LEMBAR	JLH LEMBAR
--------	------------	------------

Kec. Medan Barat	<b>02</b>	<b>42</b>
---------------------	-----------	-----------

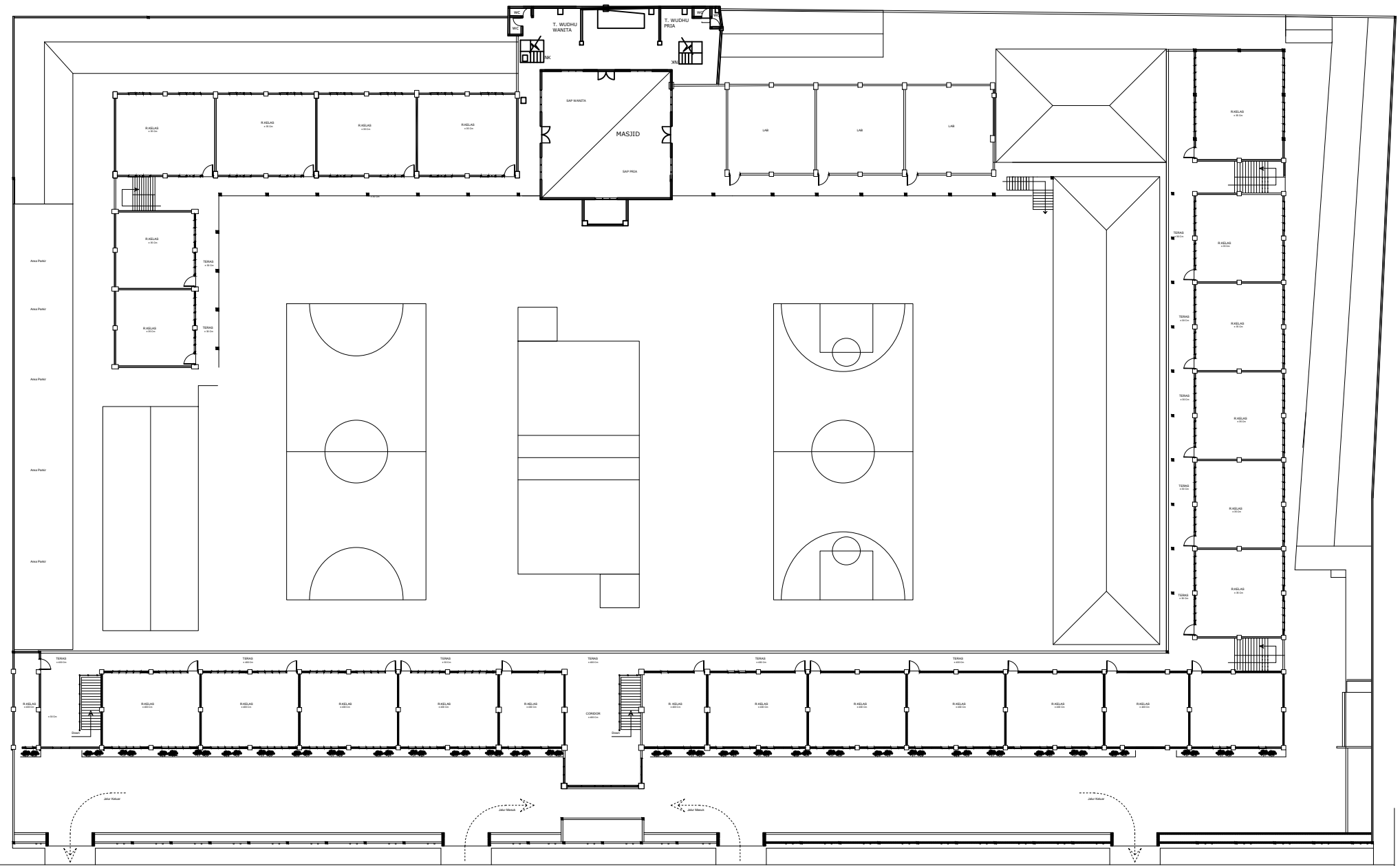

**LAYOUT EXSISTING LANTAI 2**  
 SKALA - 1:100

**LEGENDA**

PEKERJAAN

REVITALISASI  
 SMA NEGERI 3 MEDAN

DIPERIKSA / DISETUJUI

Kuasa Pengguna Anggaran (KPA)  
 Cabang Dinas Pendidikan  
 Medan Selatan

**Drs.RAMADHAN ZUHRI BINTANG,M.A.P**  
 NIP.196612231986031003

DITETAPKAN

Pejabat Pembuat Komitmen (PPK)  
 Cabang Dinas Pendidikan  
 Medan Selatan  
 Dinas Pendidikan Provinsi Sumatra Utara

**RONI FREDI HALOMOAN PASARIBU**  
 NIP.198701212006041006

DIKETAHUI

Direktur  
 CV. WAHANA INSPIRASI BERSAMA

**Pangihutan Situmorang**

DIBUAT

KONSULTAN PERENCANA  
 CV. WAHANA INSPIRASI BERSAMA

**Agung Purnomo, ST**  
 Team Leader



NAMA GAMBAR	SKALA
Denah bongkaran lantai 1	1 : 100

DIGAMBAR :

Jeremi Imanuel Silaban Draftmen		
LOKASI	NO. LEMBAR	JLH LEMBAR
Kec. Medan Barat	<b>03</b>	<b>42</b>

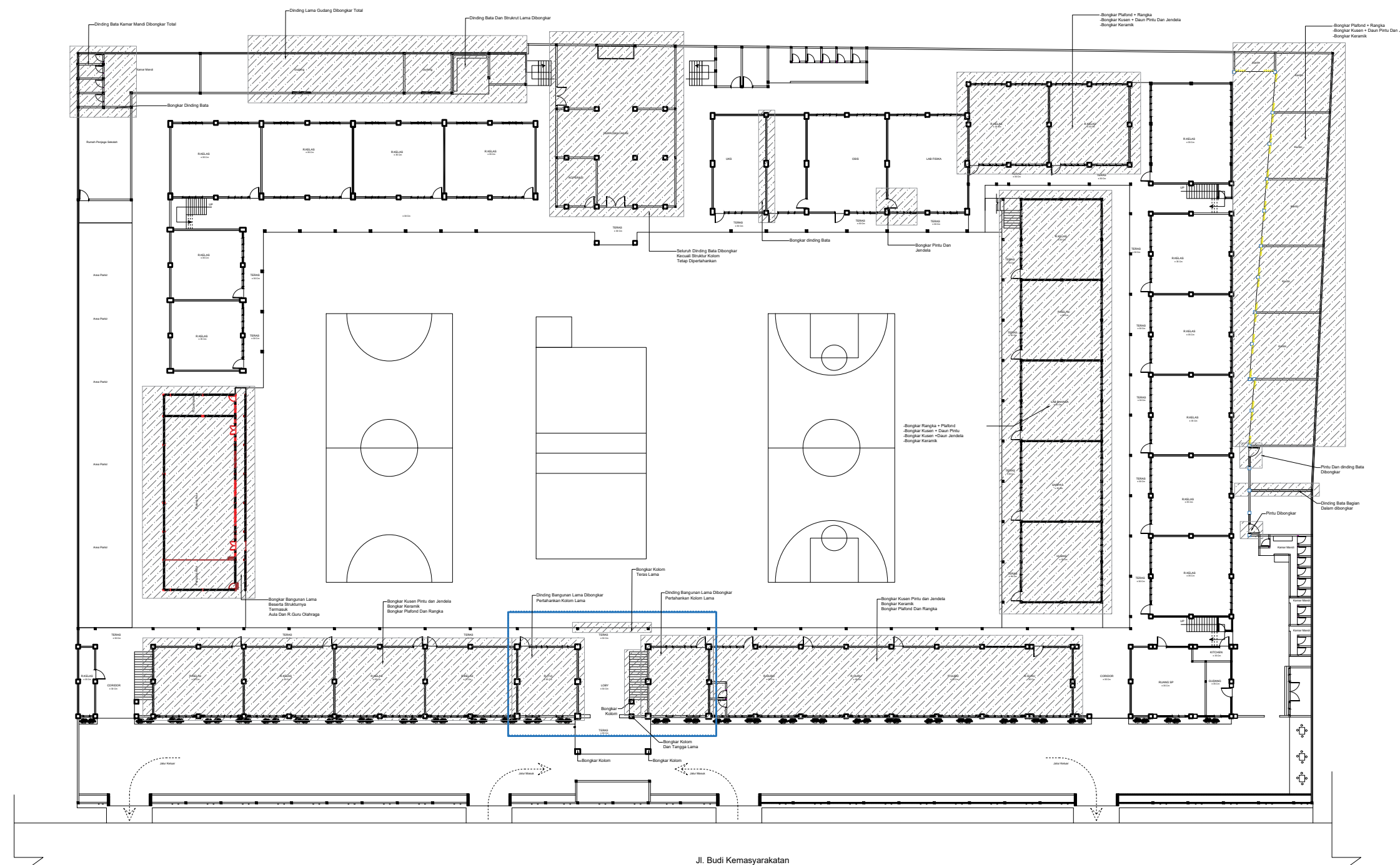

Jl. Budi Kemasyarakatan

**DENAH BONGKARAN LANTAI 1**  
 SKALA - 1:100

**LEGENDA**

PEKERJAAN

REVITALISASI  
 SMA NEGERI 3 MEDAN

DIPERIKSA / DISETUJUI

Kuasa Pengguna Anggaran (KPA)  
 Cabang Dinas Pendidikan  
 Medan Selatan

**Drs.RAMADHAN ZUHRI BINTANG,M.AP**  
 NIP.196612231986031003

DITETAPKAN

Pejabat Pembuat Komitmen (PPK)  
 Cabang Dinas Pendidikan  
 Medan Selatan  
 Dinas Pendidikan Provinsi Sumatra Utara

**RONI FREDI HALOMOAN PASARIBU**  
 NIP.198701212006041006

DIKETAHUI

Direktur  
 CV. WAHANA INSPIRASI BERSAMA

**Pangihutan Situmorang**

DIBUAT

KONSULTAN PERENCANA  
 CV. WAHANA INSPIRASI BERSAMA

**Agung Purnomo, ST**  
 Team Leader



NAMA GAMBAR	SKALA
Denah bongkaran lantai 2	1 : 100

DIGAMBAR :

Jeremi Imanuel Silaban Draftmen		
LOKASI	NO. LEMBAR	JLH LEMBAR
Kec. Medan Barat	<b>04</b>	<b>42</b>

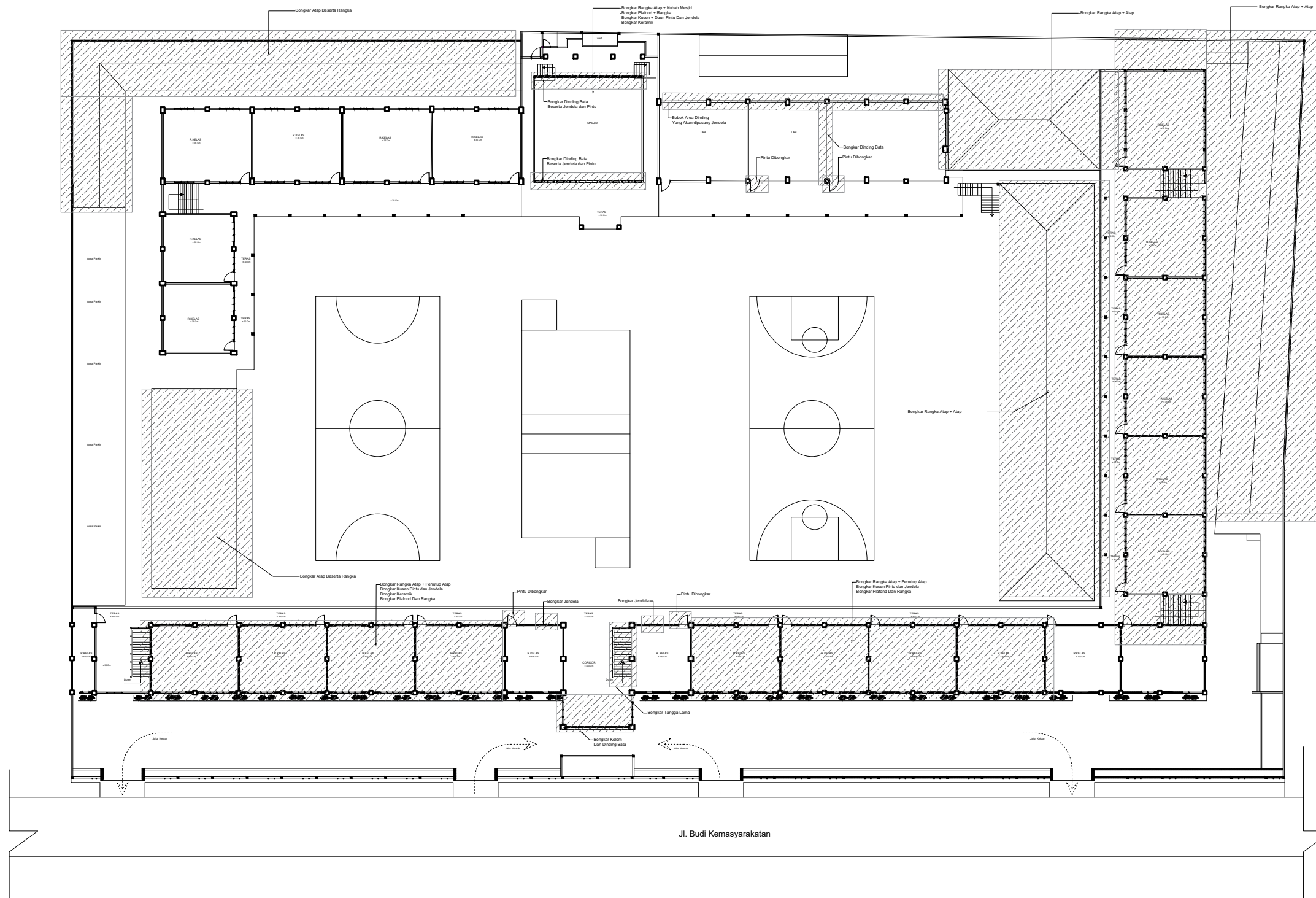

**DENAH BONGKARAN LANTAI 2**  
 SKALA - 1:100

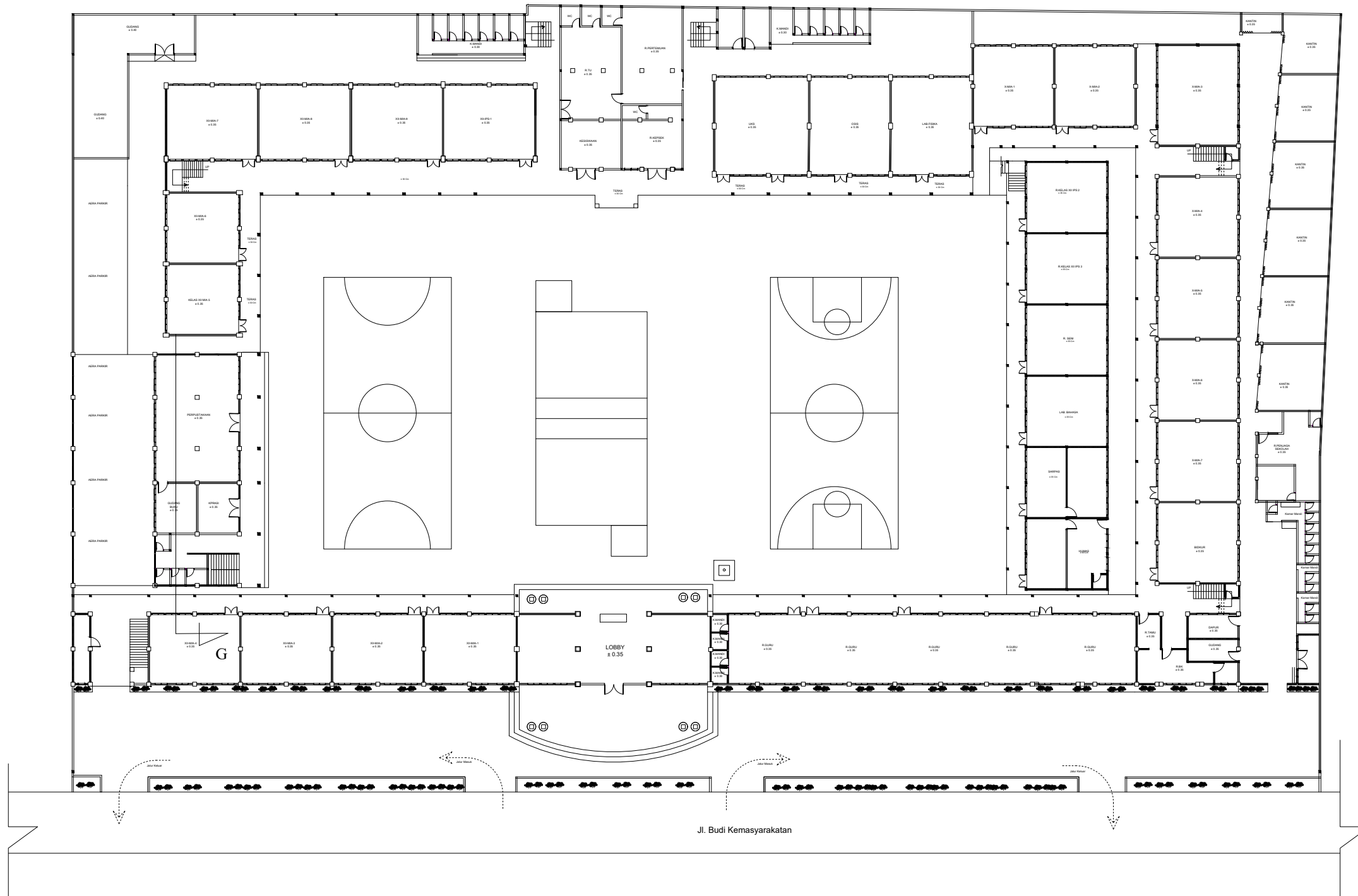

**DENAH RENCANA LANTAI 1**  
 SKALA - 1:100

<b>LEGENDA</b>		
PEKERJAAN		
REVITALISASI SMA NEGERI 3 MEDAN		
DIPERIKSA / DISETUJUI		
Kuasa Pengguna Anggaran (KPA) Cabang Dinas Pendidikan Medan Selatan		
<b>Drs.RAMADHAN ZUHRI BINTANG,M.AP</b> NIP.196612231986031003		
DITETAPKAN		
Pejabat Pembuat Komitmen (PPK) Cabang Dinas Pendidikan Medan Selatan Dinas Pendidikan Provinsi Sumatra Utara		
<b>RONI FREDI HALOMOAN PASARIBU</b> NIP.198701212006041006		
DIKETAHUI		
Direktur CV. WAHANA INSPIRASI BERSAMA		
<b>Pangihutan Situmorang</b>		
DIBUAT		
KONSULTAN PERENCANA CV. WAHANA INSPIRASI BERSAMA		
<b>Agung Purnomo, ST</b> Team Leader		
		

NAMA GAMBAR	SKALA	
Denah rencana lantai 1	1 : 100	
DIGAMBAR :		
Jeremi Imanuel Silaban Draftmen		
LOKASI	NO. LEMBAR	JLH LEMBAR
Kec. Medan Barat	<b>05</b>	<b>42</b>

**LEGENDA**

PEKERJAAN

REVITALISASI  
 SMA NEGERI 3 MEDAN

DIPERIKSA / DISETUJUI

Kuasa Pengguna Anggaran (KPA)  
 Cabang Dinas Pendidikan  
 Medan Selatan

**Drs.RAMADHAN ZUHRI BINTANG,M.AP**  
 NIP.196612231986031003

DITETAPKAN

Pejabat Pembuat Komitmen (PPK)  
 Cabang Dinas Pendidikan  
 Medan Selatan  
 Dinas Pendidikan Provinsi Sumatra Utara

**RONI FREDI HALOMOAN PASARIBU**  
 NIP.198701212006041006

DIKETAHUI

Direktur  
 CV. WAHANA INSPIRASI BERSAMA

**Pangihutan Situmorang**

DIBUAT

KONSULTAN PERENCANA  
 CV. WAHANA INSPIRASI BERSAMA

**Agung Purnomo, ST**  
 Team Leader



NAMA GAMBAR	SKALA
-------------	-------

Denah rencana lantai 2	1 : 100
------------------------	---------

DIGAMBAR :

Jeremi Imanuel Silaban Draftmen	
------------------------------------	--

LOKASI	NO. LEMBAR	JLH LEMBAR
--------	------------	------------

Kec. Medan Barat	<b>06</b>	<b>42</b>
---------------------	-----------	-----------

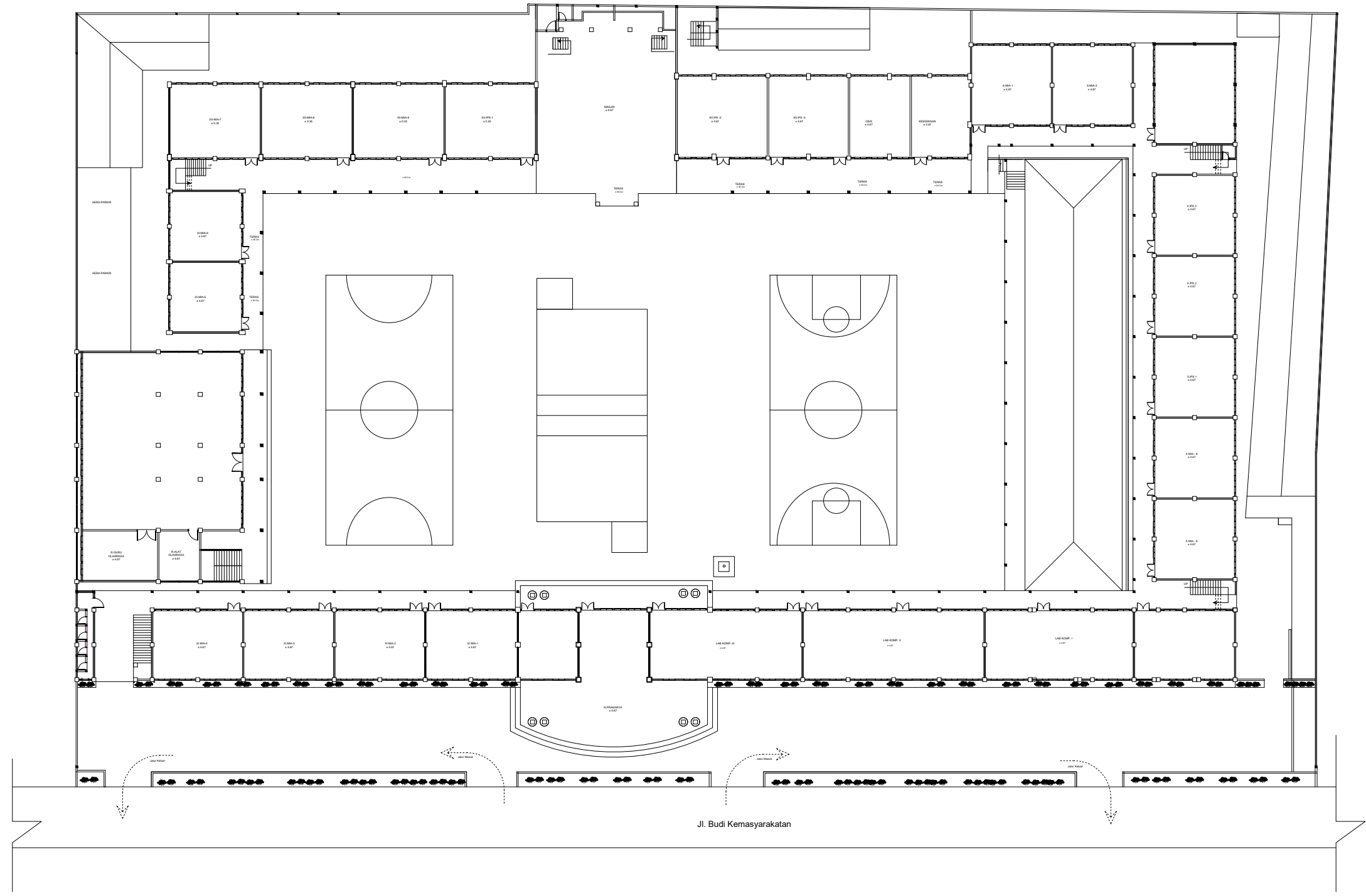

**DENAH RENCANA LANTAI 2**  
 SKALA - 1:100

**LEGENDA**

PEKERJAAN

REVITALISASI  
 SMA NEGERI 3 MEDAN

DIPERIKSA / DISETUJUI

Kuasa Pengguna Anggaran (KPA)  
 Cabang Dinas Pendidikan  
 Medan Selatan

**Drs.RAMADHAN ZUHRI BINTANG,M.AP**  
 NIP.196612231986031003

DITETAPKAN

Pejabat Pembuat Komitmen (PPK)  
 Cabang Dinas Pendidikan  
 Medan Selatan  
 Dinas Pendidikan Provinsi Sumatra Utara

**RONI FREDI HALOMOAN PASARIBU**  
 NIP.198701212006041006

DIKETAHUI

Direktur  
 CV. WAHANA INSPIRASI BERSAMA

**Pangihutan Situmorang**

DIBUAT

KONSULTAN PERENCANA  
 CV. WAHANA INSPIRASI BERSAMA

**Agung Purnomo, ST**  
 Team Leader



NAMA GAMBAR

SKALA

Denah rencana lantai 2

1 : 100

DIGAMBAR :

Jeremi Imanuel Silaban  
 Draftmen

LOKASI

NO. LEMBAR

JLH LEMBAR

Kec.  
 Medan Barat

**07**

**42**

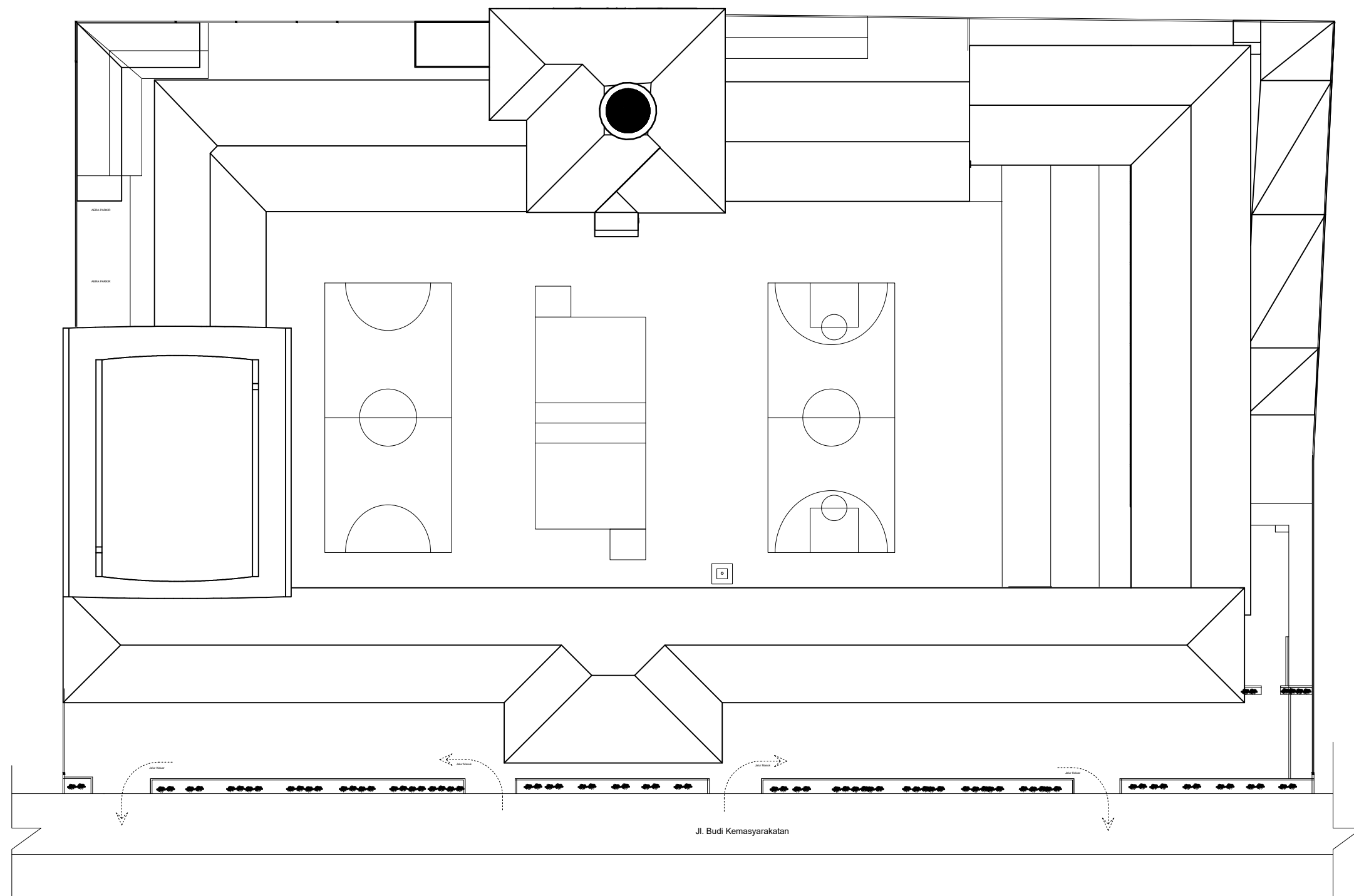

**RENCANA LAYOUT ATAP**

SKALA - 1:100



**LEGENDA**

PEKERJAAN

REVITALISASI  
 SMA NEGERI 3 MEDAN

DIPERIKSA / DISETUJUI

Kuasa Pengguna Anggaran (KPA)  
 Cabang Dinas Pendidikan  
 Medan Selatan

**Drs.RAMADHAN ZUHRI BINTANG,M.A.P**  
 NIP.196612231986031003

DITETAPKAN

Pejabat Pembuat Komitmen (PPK)  
 Cabang Dinas Pendidikan  
 Medan Selatan  
 Dinas Pendidikan Provinsi Sumatra Utara

**RONI FREDI HALOMOAN PASARIBU**  
 NIP.198701212006041006

DIKETAHUI

Direktur  
 CV. WAHANA INSPIRASI BERSAMA

**Pangihutan Situmorang**

DIBUAT

KONSULTAN PERENCANA  
 CV. WAHANA INSPIRASI BERSAMA

**Agung Purnomo, ST**  
 Team Leader



NAMA GAMBAR SKALA

Denah rencana lantai 1  
 Denah existing lantai 1 1 : 100

DIGAMBAR :

Jeremi Imanuel Silaban  
 Draftmen

LOKASI NO. LEMBAR JLH LEMBAR

Kec. Medan Barat **08** **42**

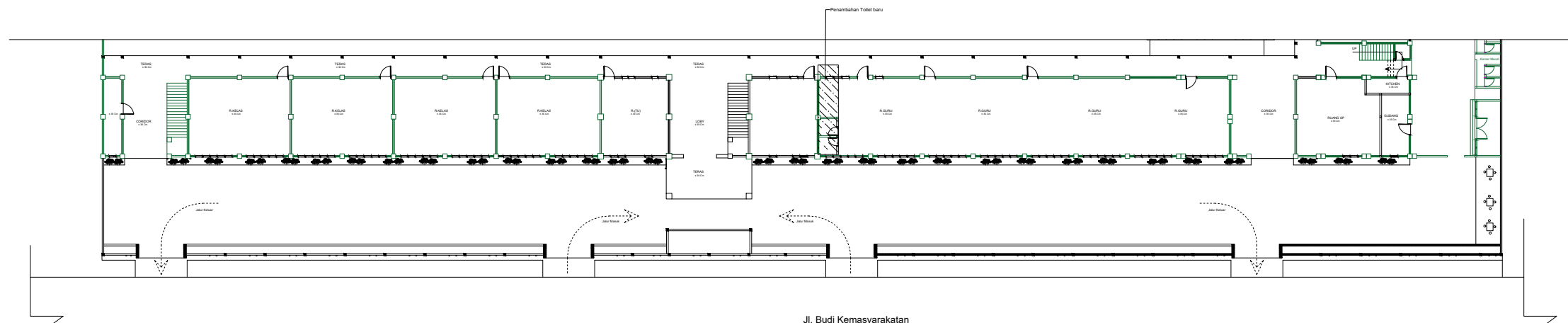

KETERANGAN LANTAI 1	
	Area bangunan yang dibongkar
	Area bangunan yang dipertahankan
	Tiang teras tetap dipertahankan
	Area Pagar yang masih dipertahankan

**DENAH EXSISTING LANTAI 1**  
 SKALA - 1:100

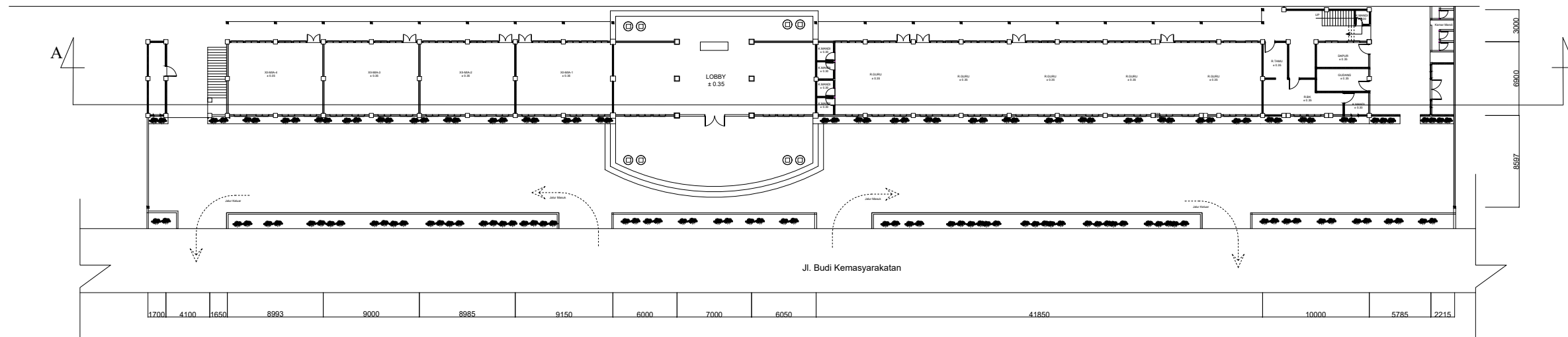

**DENAH RENCANA LANTAI 1**  
 SKALA - 1:100

**LEGENDA**

PEKERJAAN

REVITALISASI  
 SMA NEGERI 3 MEDAN

DIPERIKSA / DISETUJUI

Kuasa Pengguna Anggaran (KPA)  
 Cabang Dinas Pendidikan  
 Medan Selatan

**Drs.RAMADHAN ZUHRI BINTANG,M.A.P**  
 NIP.196612231986031003

DITETAPKAN

Pejabat Pembuat Komitmen (PPK)  
 Cabang Dinas Pendidikan  
 Medan Selatan  
 Dinas Pendidikan Provinsi Sumatra Utara

**RONI FREDI HALOMOAN PASARIBU**  
 NIP.198701212006041006

DIKETAHUI

Direktur  
 CV. WAHANA INSPIRASI BERSAMA

**Pangihutan Situmorang**

DIBUAT

KONSULTAN PERENCANA  
 CV. WAHANA INSPIRASI BERSAMA

**Agung Purnomo, ST**  
 Team Leader



NAMA GAMBAR

SKALA

Denah existing lantai 2  
 Denah rencana lantai 2

1 : 100

DIGAMBAR :

Jeremi Imanuel Silaban  
 Draftmen

LOKASI

NO. LEMBAR

JLH LEMBAR

Kec.  
 Medan Barat

**09**

**42**

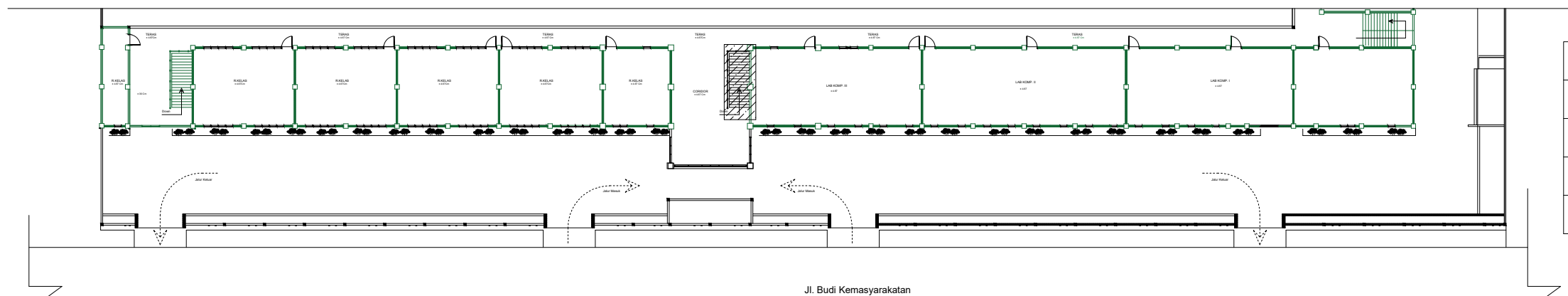

KETERANGAN LANTAI 2	
	Area bangunan yang dibongkar
	Area bangunan yang dipertahankan
	Tiang teras tetap dipertahankan
	Area Pagar yang masih dipertahankan

**DENAH EKSISTING LANTAI 2**  
 SKALA - 1:100

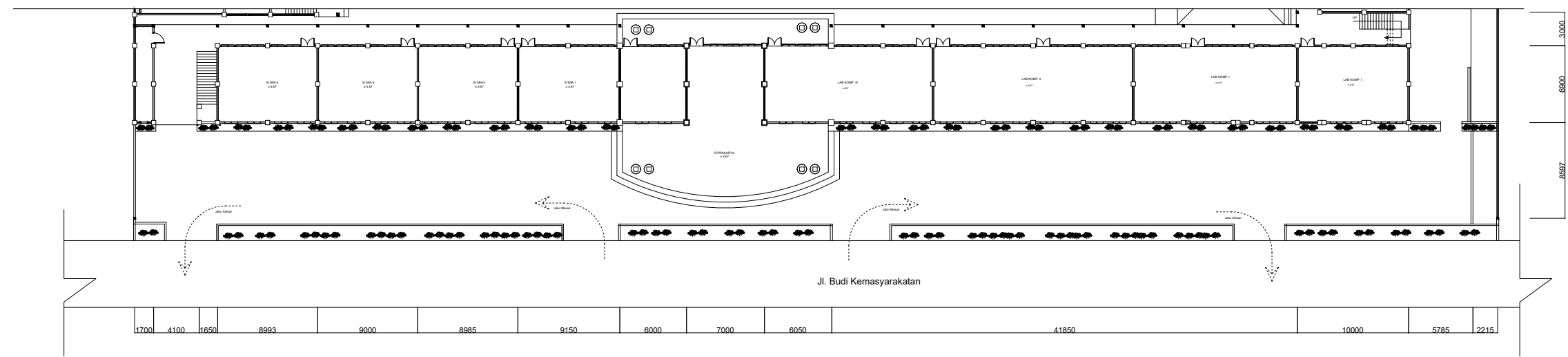

**DENAH RENCANA LANTAI 2**  
 SKALA - 1:100

**LEGENDA**

PEKERJAAN

REVITALISASI  
 SMA NEGERI 3 MEDAN

DIPERIKSA / DISETUJUI

Kuasa Pengguna Anggaran (KPA)  
 Cabang Dinas Pendidikan  
 Medan Selatan

**Drs.RAMADHAN ZUHRI BINTANG,M.AP**  
 NIP.196612231986031003

DITETAPKAN

Pejabat Pembuat Komitmen (PPK)  
 Cabang Dinas Pendidikan  
 Medan Selatan  
 Dinas Pendidikan Provinsi Sumatra Utara

**RONI FREDI HALOMOAN PASARIBU**  
 NIP.198701212006041006

DIKETAHUI

Direktur  
 CV. WAHANA INSPIRASI BERSAMA

**Pangihutan Situmorang**

DIBUAT

KONSULTAN PERENCANA  
 CV. WAHANA INSPIRASI BERSAMA

**Agung Purnomo, ST**  
 Team Leader



NAMA GAMBAR

SKALA

denah existing  
 lantai 1 dan 2

1 : 100

DIGAMBAR :

Jeremi Imanuel Silaban  
 Draftmen

LOKASI

NO. LEMBAR

JLH LEMBAR

Kec.  
 Medan Barat

**10**

**42**

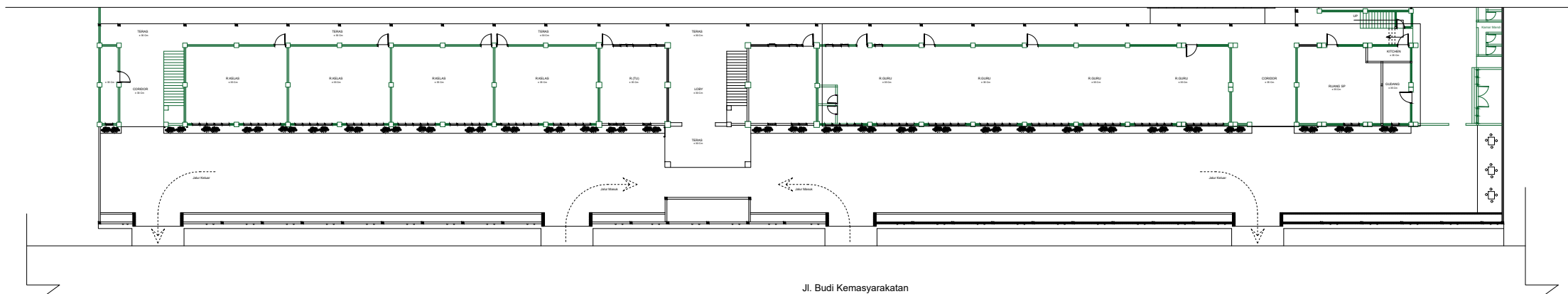

KETERANGAN LANTAI 1	
	Area bangunan yang dibongkar
	Area bangunan yang dipertahankan
	Tiang teras tetap dipertahankan
	Area Pagar yang masih dipertahankan

**DENAH EXSISTING LANTAI 1**  
 SKALA - 1:100

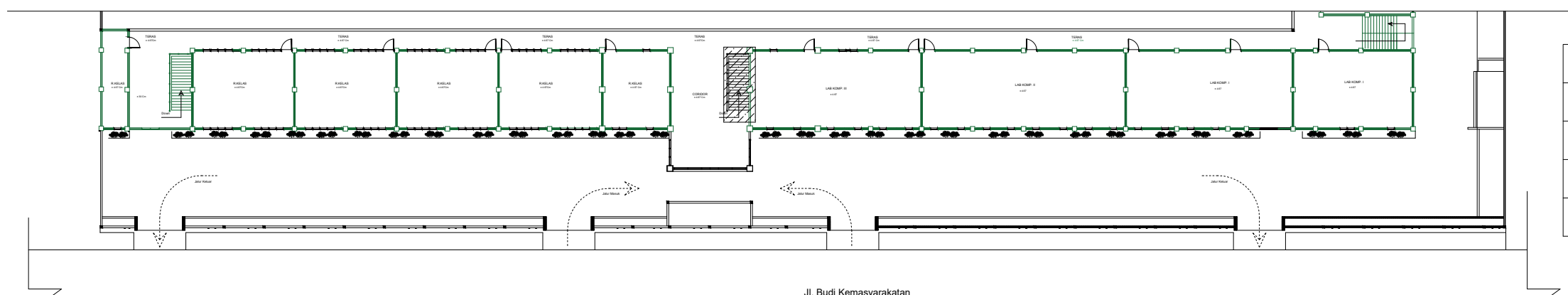

KETERANGAN LANTAI 2	
	Area bangunan yang dibongkar
	Area bangunan yang dipertahankan
	Tiang teras tetap dipertahankan
	Area Pagar yang masih dipertahankan

**DENAH EKSISTING LANTAI 2**  
 SKALA - 1:100

**LEGENDA**

PEKERJAAN

REVITALISASI  
 SMA NEGERI 3 MEDAN

DIPERIKSA / DISETUJUI

Kuasa Pengguna Anggaran (KPA)  
 Cabang Dinas Pendidikan  
 Medan Selatan

**Drs.RAMADHAN ZUHRI BINTANG,M.A.P**  
 NIP.196612231986031003

DITETAPKAN

Pejabat Pembuat Komitmen (PPK)  
 Cabang Dinas Pendidikan  
 Medan Selatan  
 Dinas Pendidikan Provinsi Sumatra Utara

**RONI FREDI HALOMOAN PASARIBU**  
 NIP.198701212006041006

DIKETAHUI

Direktur  
 CV. WAHANA INSPIRASI BERSAMA

**Pangihutan Situmorang**

DIBUAT

KONSULTAN PERENCANA  
 CV. WAHANA INSPIRASI BERSAMA

**Agung Purnomo, ST**  
 Team Leader



NAMA GAMBAR

SKALA

denah bongkaran

1 : 100

DIGAMBAR :

Jeremi Imanuel Silaban  
 Draftmen

LOKASI

NO. LEMBAR

JLH LEMBAR

Kec.  
 Medan Barat

**11**

**42**

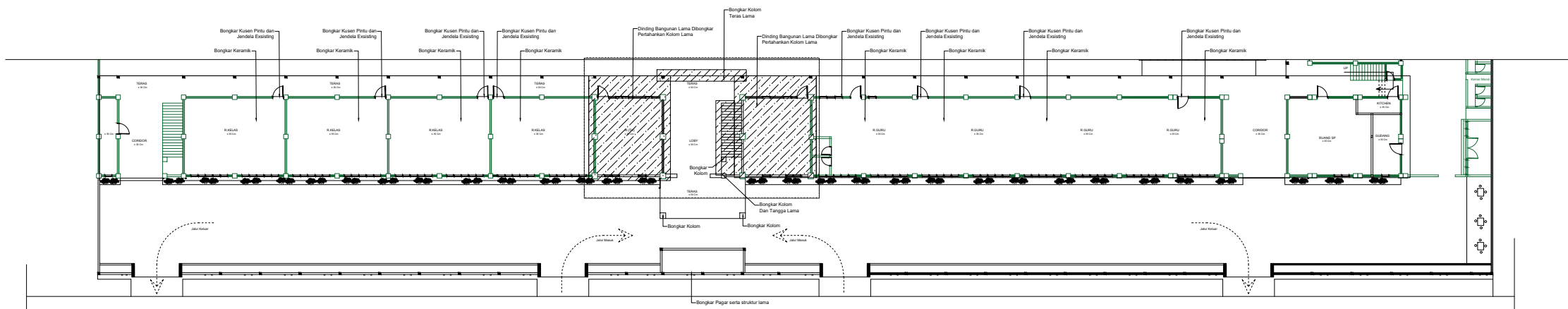

KETERANGAN LANTAI 1	
	Area bangunan yang dibongkar
	Area bangunan yang dipertahankan
	Tiang teras tetap dipertahankan
	Area Pagar yang masih dipertahankan

**DENAH BONGKARAN LANTAI 1**  
 SKALA - 1:100

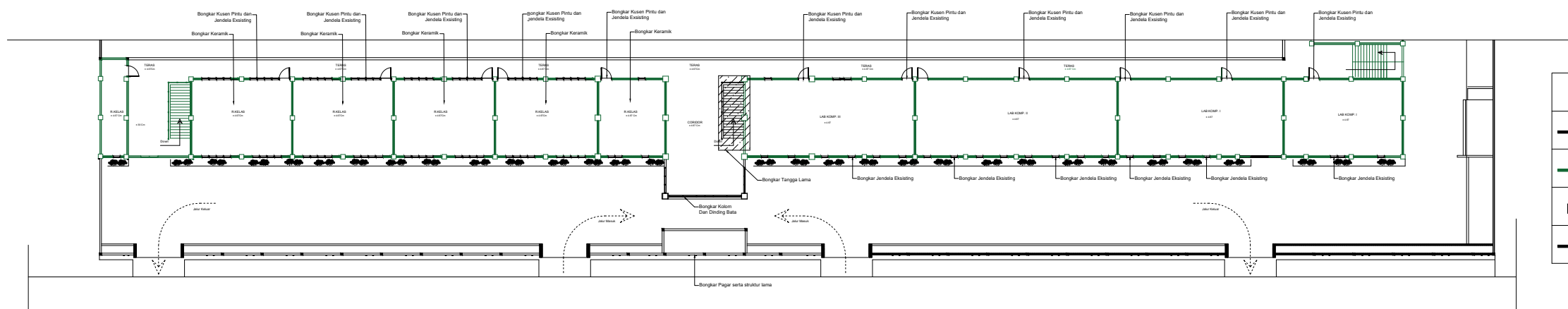

KETERANGAN LANTAI 2	
	Area bangunan yang dibongkar
	Area bangunan yang dipertahankan
	Tiang teras tetap dipertahankan
	Area Pagar yang masih dipertahankan

**DENAH BONGKARAN LANTAI 2**  
 SKALA - 1:100

**LEGENDA**

PEKERJAAN

REVITALISASI  
 SMA NEGERI 3 MEDAN

DIPERIKSA / DISETUJUI

Kuasa Pengguna Anggaran (KPA)  
 Cabang Dinas Pendidikan  
 Medan Selatan

**Drs.RAMADHAN ZUHRI BINTANG,M.AP**  
 NIP.196612231986031003

DITETAPKAN

Pejabat Pembuat Komitmen (PPK)  
 Cabang Dinas Pendidikan  
 Medan Selatan  
 Dinas Pendidikan Provinsi Sumatra Utara

**RONI FREDI HALOMOAN PASARIBU**  
 NIP.198701212006041006

DIKETAHUI

Direktur  
 CV. WAHANA INSPIRASI BERSAMA

**Pangihutan Situmorang**

DIBUAT

KONSULTAN PERENCANA  
 CV. WAHANA INSPIRASI BERSAMA

**Agung Purnomo, ST**  
 Team Leader



NAMA GAMBAR	SKALA
-------------	-------

tampak eksisting	1 : 100
------------------	---------

DIGAMBAR :

Jeremi Imanuel Silaban Draftmen	
------------------------------------	--

LOKASI	NO. LEMBAR	JLH LEMBAR
--------	------------	------------

Kec. Medan Barat	<b>12</b>	<b>42</b>
---------------------	-----------	-----------

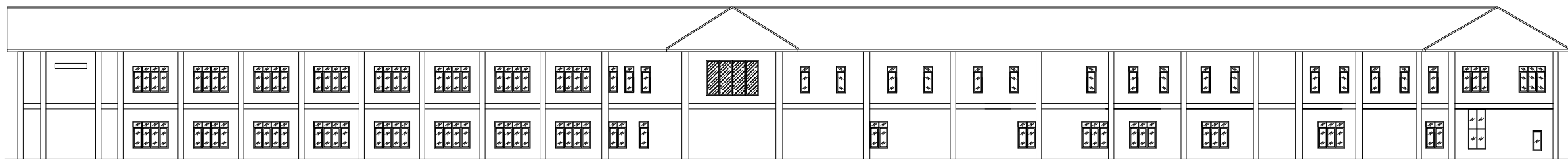

**TAMPAK DEPAN EXISTING**  
 SKALA - 1:100

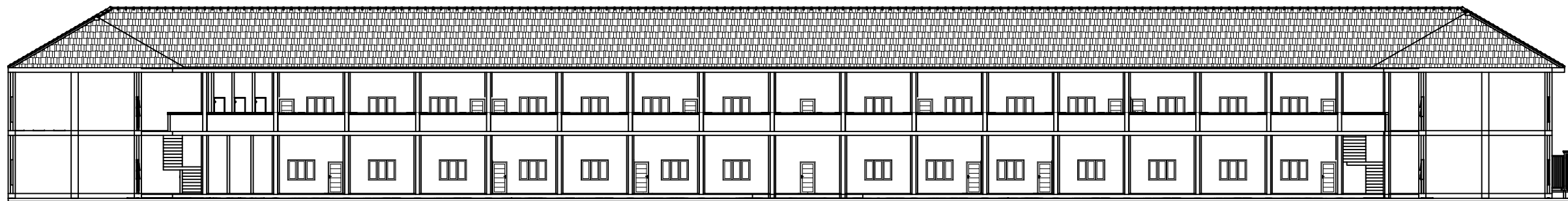

**TAMPAK EXISTING BELAKANG GEDUNG A**  
 SKALA - 1:100

**LEGENDA**

PEKERJAAN

REVITALISASI  
 SMA NEGERI 3 MEDAN

DIPERIKSA / DISETUJUI

Kuasa Pengguna Anggaran (KPA)  
 Cabang Dinas Pendidikan  
 Medan Selatan

**Drs.RAMADHAN ZUHRI BINTANG,M.AP**  
 NIP.196612231986031003

DITETAPKAN

Pejabat Pembuat Komitmen (PPK)  
 Cabang Dinas Pendidikan  
 Medan Selatan  
 Dinas Pendidikan Provinsi Sumatra Utara

**RONI FREDI HALOMOAN PASARIBU**  
 NIP.198701212006041006

DIKETAHUI

Direktur  
 CV. WAHANA INSPIRASI BERSAMA

**Pangihutan Situmorang**

DIBUAT

KONSULTAN PERENCANA  
 CV. WAHANA INSPIRASI BERSAMA

**Agung Purnomo, ST**  
 Team Leader



NAMA GAMBAR	SKALA
tampak rencana	1 : 100

DIGAMBAR :

Jeremi Imanuel Silaban  
 Draftmen

LOKASI	NO. LEMBAR	JLH LEMBAR
Kec. Medan Barat	<b>13</b>	<b>42</b>

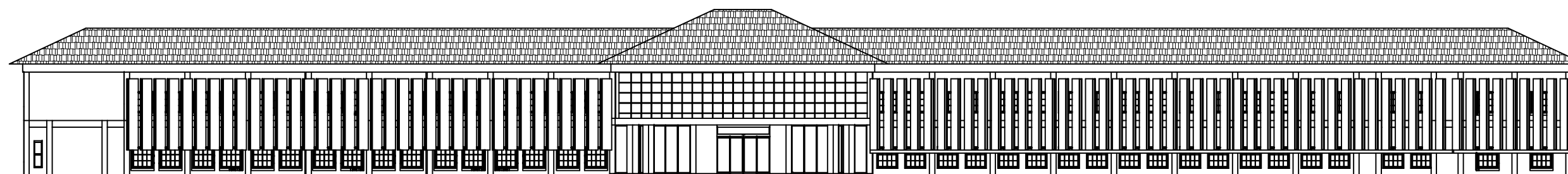

**TAMPAK RENCANA DEPAN GEDUNG A**

SKALA - 1:100

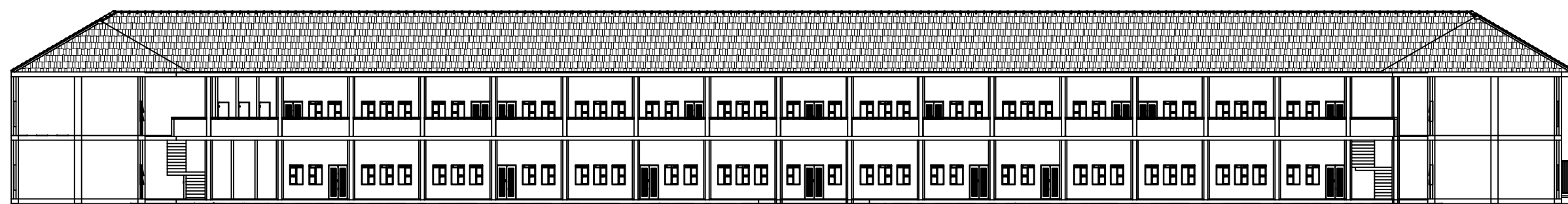

**TAMPAK RENCANA BELAKANG GEDUNG A**

SKALA - 1:100

**LEGENDA**

PEKERJAAN

REVITALISASI  
 SMA NEGERI 3 MEDAN

DIPERIKSA / DISETUJUI

Kuasa Pengguna Anggaran (KPA)  
 Cabang Dinas Pendidikan  
 Medan Selatan

**Drs.RAMADHAN ZUHRI BINTANG,M.AP**  
 NIP.196612231986031003

DITETAPKAN

Pejabat Pembuat Komitmen (PPK)  
 Cabang Dinas Pendidikan  
 Medan Selatan  
 Dinas Pendidikan Provinsi Sumatra Utara

**RONI FREDI HALOMOAN PASARIBU**  
 NIP.198701212006041006

DIKETAHUI

Direktur  
 CV. WAHANA INSPIRASI BERSAMA

**Pangihutan Situmorang**

DIBUAT

KONSULTAN PERENCANA  
 CV. WAHANA INSPIRASI BERSAMA

**Agung Purnomo, ST**  
 Team Leader



NAMA GAMBAR

SKALA

Denah rencana lantai 1  
 Denah rencana lantai 2

1 : 100

DIGAMBAR :

Jeremi Imanuel Silaban  
 Draftmen

LOKASI

NO. LEMBAR

JLH LEMBAR

Kec.  
 Medan Barat

**14**

**42**

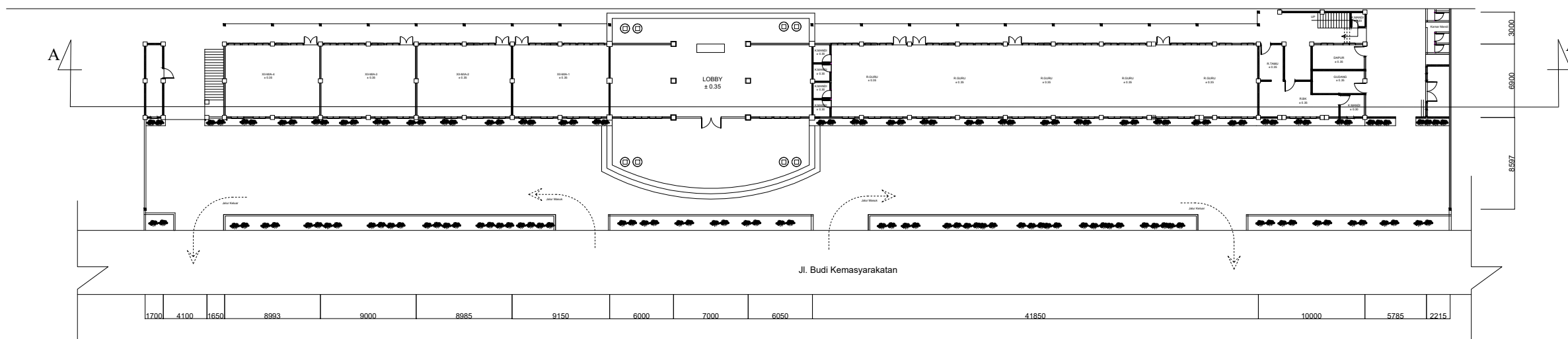

**DENAH RENCANA LANTAI 1**

SKALA - 1:100

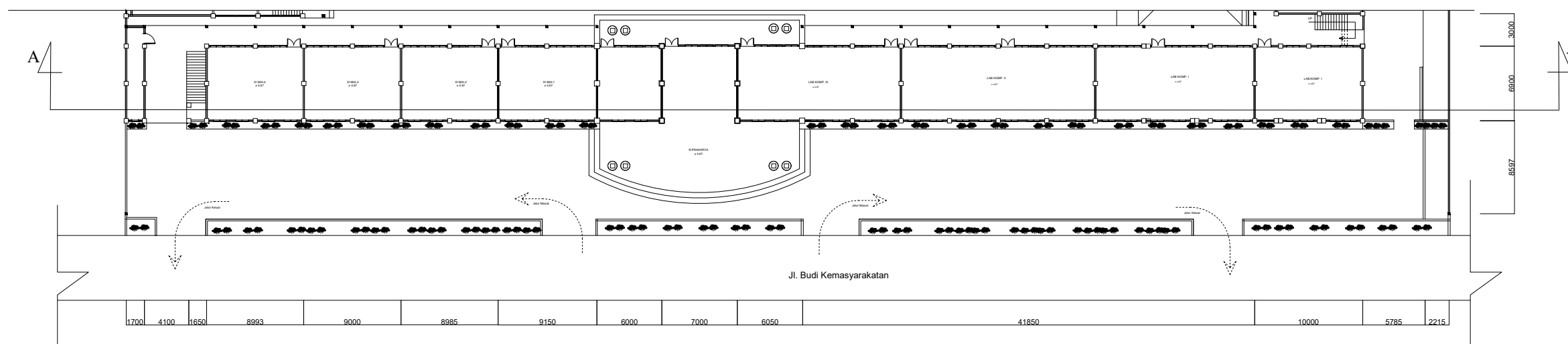

**DENAH RENCANA LANTAI 2**

SKALA - 1:100

**LEGENDA**

PEKERJAAN

REVITALISASI  
 SMA NEGERI 3 MEDAN

DIPERIKSA / DISETUJUI

Kuasa Pengguna Anggaran (KPA)  
 Cabang Dinas Pendidikan  
 Medan Selatan

**Drs.RAMADHAN ZUHRI BINTANG,M.A.P**  
 NIP.196612231986031003

DITETAPKAN

Pejabat Pembuat Komitmen (PPK)  
 Cabang Dinas Pendidikan  
 Medan Selatan  
 Dinas Pendidikan Provinsi Sumatra Utara

**RONI FREDI HALOMOAN PASARIBU**  
 NIP.198701212006041006

DIKETAHUI

Direktur  
 CV. WAHANA INSPIRASI BERSAMA

**Pangihutan Situmorang**

DIBUAT

KONSULTAN PERENCANA  
 CV. WAHANA INSPIRASI BERSAMA

**Agung Purnomo, ST**  
 Team Leader



NAMA GAMBAR SKALA

potongan 1 : 100

DIGAMBAR :

Jeremi Imanuel Silaban  
 Draftsmen

LOKASI NO. LEMBAR JLH LEMBAR

Kec. Medan Barat **15** **42**

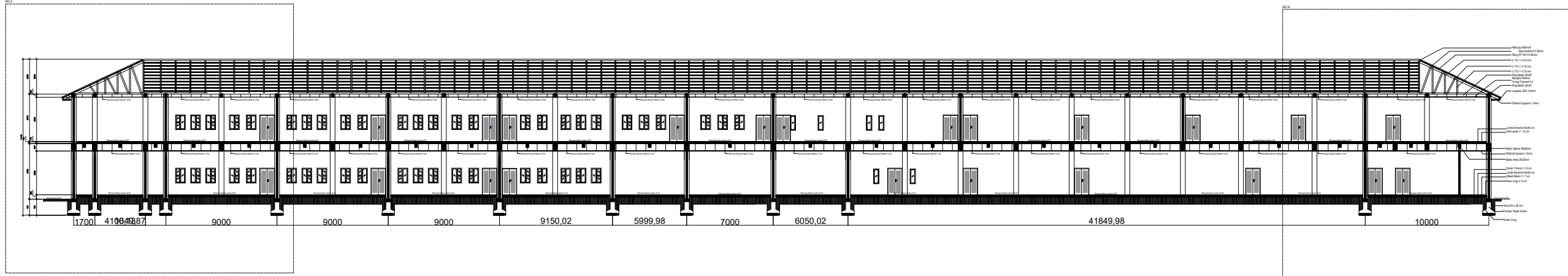

**POTONGAN RENCANA A-A GEDUNG A**  
 SKALA - 1:100

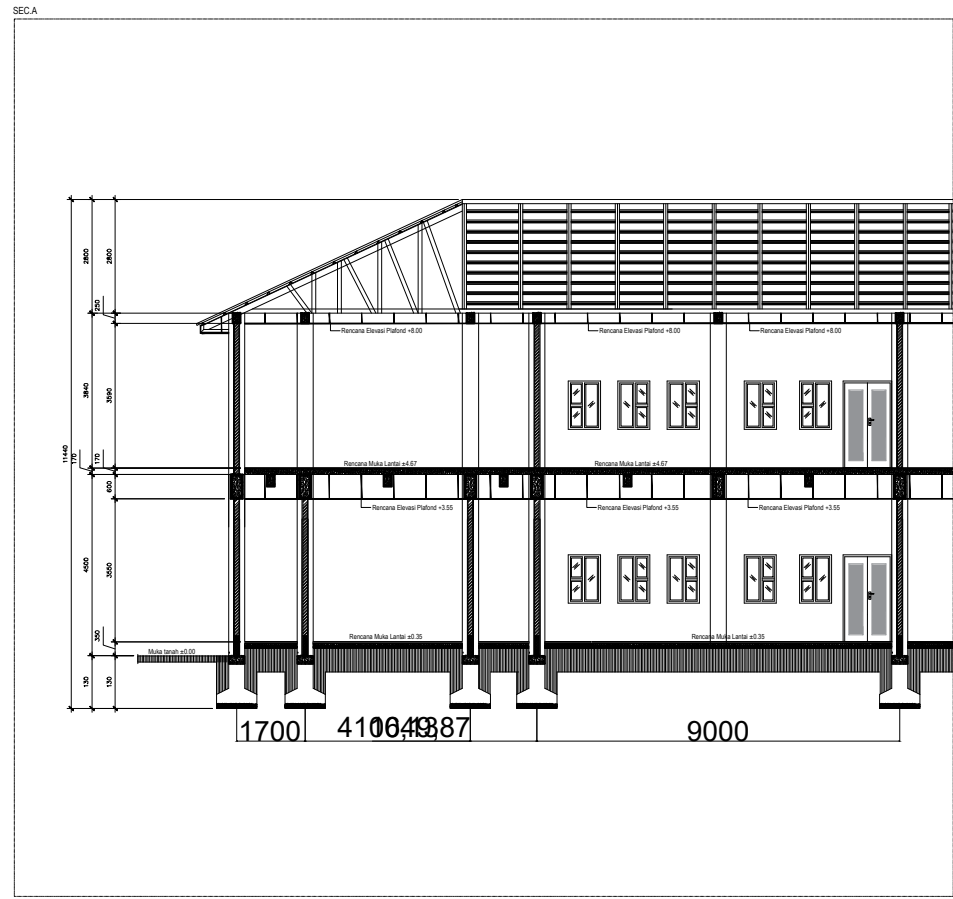

**SECTION A**  
 SKALA - 1:100

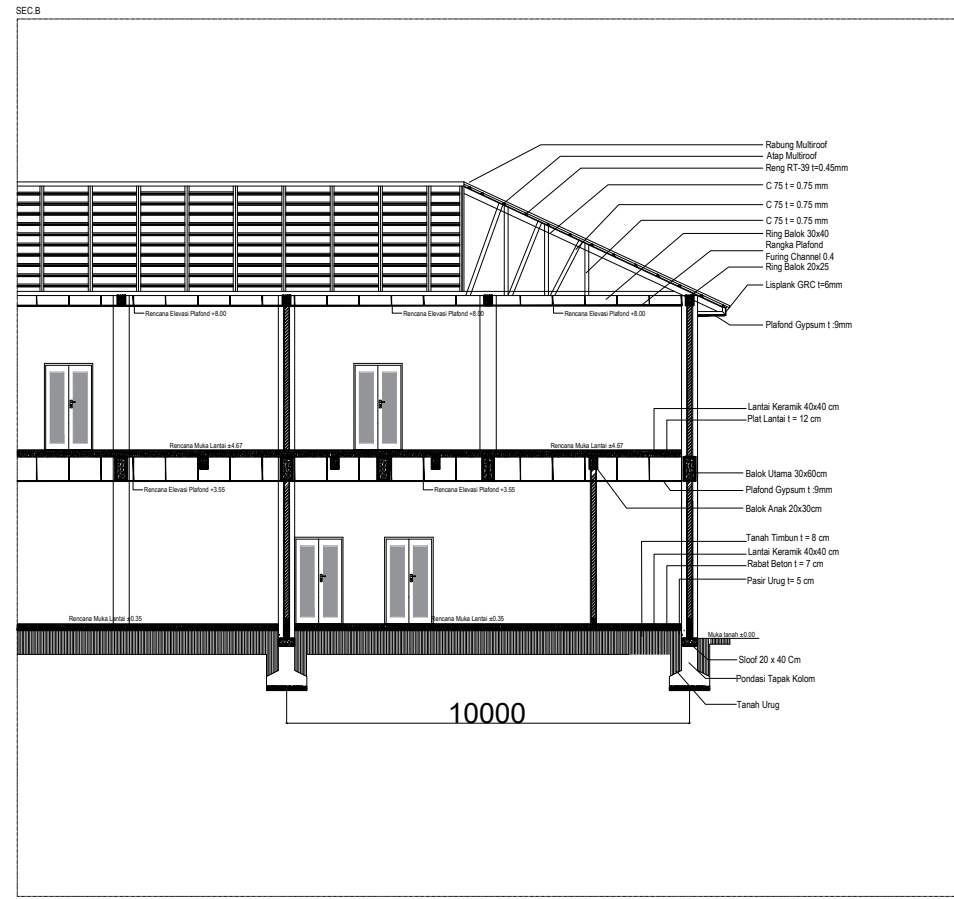

**SECTION B**  
 SKALA - 1:100



KETERANGAN :

TIPE	DIMENSI	KODE
Pondasi Tapak	100 x 100 cm	PT
Sloof	20 x 40 cm	S1
Sloof	20 x 25 cm	S3

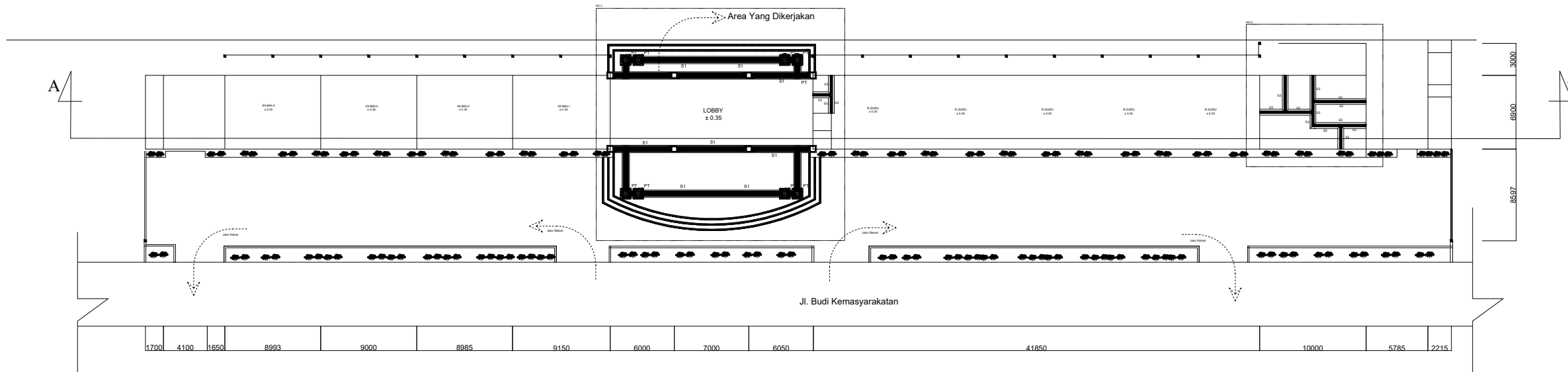

**DENAH PONDASI LANTAI 1**  
SKALA - 1:100

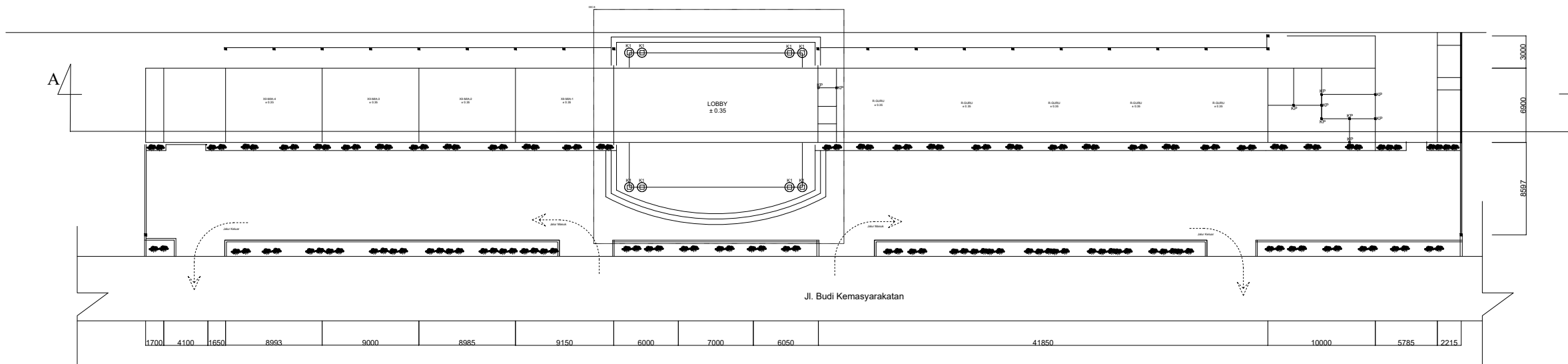

**DENAH KOLOM LANTAI 2**  
SKALA - 1:100

KETERANGAN :

TIPE	DIMENSI	KODE
Kolom Utama	40 x 40 cm	K1
Kolom Praktis	15 x 15 cm	Kp

**LEGENDA**

PEKERJAAN  
REVITALISASI  
SMA NEGERI 3 MEDAN  
DIPERIKSA / DISETUJUI  
Kuasa Pengguna Anggaran (KPA)  
Cabang Dinas Pendidikan  
Medan Selatan

**Drs.RAMADHAN ZUHRI BINTANG,M.AP**  
NIP.196612231986031003

DITETAPKAN  
Pejabat Pembuat Komitmen (PPK)  
Cabang Dinas Pendidikan  
Medan Selatan  
Dinas Pendidikan Provinsi Sumatra Utara

**RONI FREDI HALOMOAN PASARIBU**  
NIP.198701212006041006

DIKETAHUI  
Direktur  
CV. WAHANA INSPIRASI BERSAMA

**Pangihutan Situmorang**

DIBUAT  
KONSULTAN PERENCANA  
CV. WAHANA INSPIRASI BERSAMA

**Agung Purnomo, ST**  
Team Leader



NAMA GAMBAR	SKALA
Denah rencana pondasi lantai 1 Denah rencana kolom lantai 1	1 : 100

DIGAMBAR :  
Jeremi Imanuel Silaban  
Draftmen

LOKASI	NO. LEMBAR	JLH LEMBAR
Kec. Medan Barat	16	42

**LEGENDA**

PEKERJAAN

REVITALISASI  
 SMA NEGERI 3 MEDAN

DIPERIKSA / DISETUJUI

Kuasa Pengguna Anggaran (KPA)  
 Cabang Dinas Pendidikan  
 Medan Selatan

**Drs.RAMADHAN ZUHRI BINTANG,M.AP**  
 NIP.196612231986031003

DITETAPKAN

Pejabat Pembuat Komitmen (PPK)  
 Cabang Dinas Pendidikan  
 Medan Selatan  
 Dinas Pendidikan Provinsi Sumatra Utara

**RONI FREDI HALOMOAN PASARIBU**  
 NIP.198701212006041006

DIKETAHUI

Direktur  
 CV. WAHANA INSPIRASI BERSAMA

**Pangihutan Situmorang**

DIBUAT

KONSULTAN PERENCANA  
 CV. WAHANA INSPIRASI BERSAMA

**Agung Purnomo, ST**  
 Team Leader



NAMA GAMBAR SKALA

detail penulangan 1 : 50

DIGAMBAR :

Jeremi Imanuel Silaban  
 Draftmen

LOKASI NO. LEMBAR JLH LEMBAR

Kec. Medan Barat **17** **42**

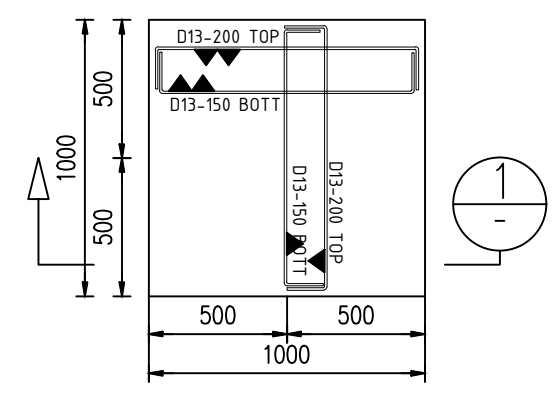
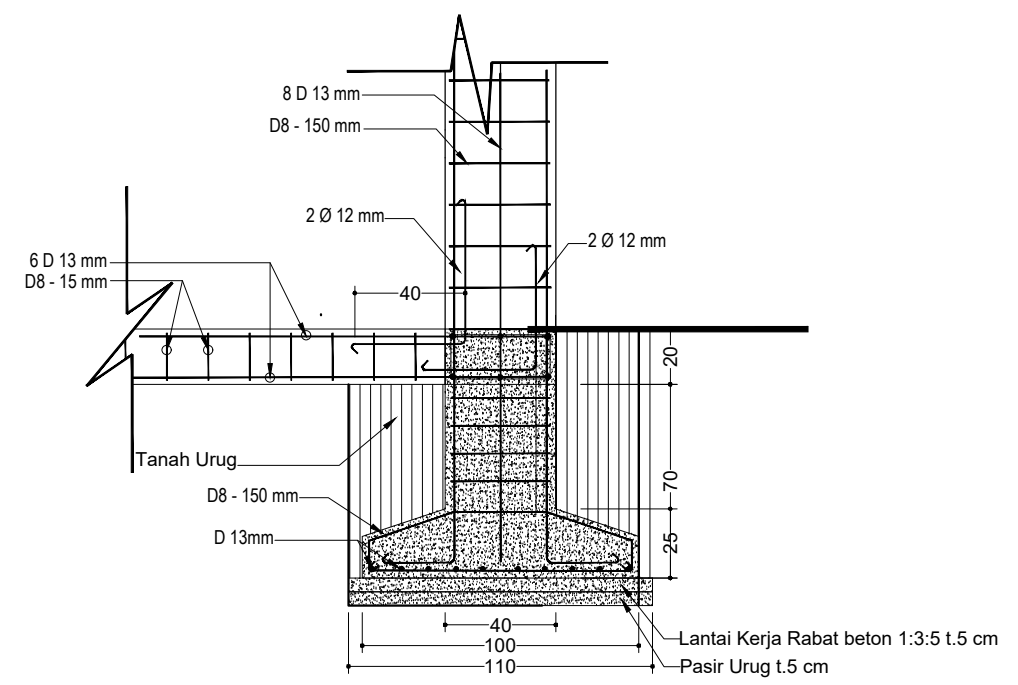
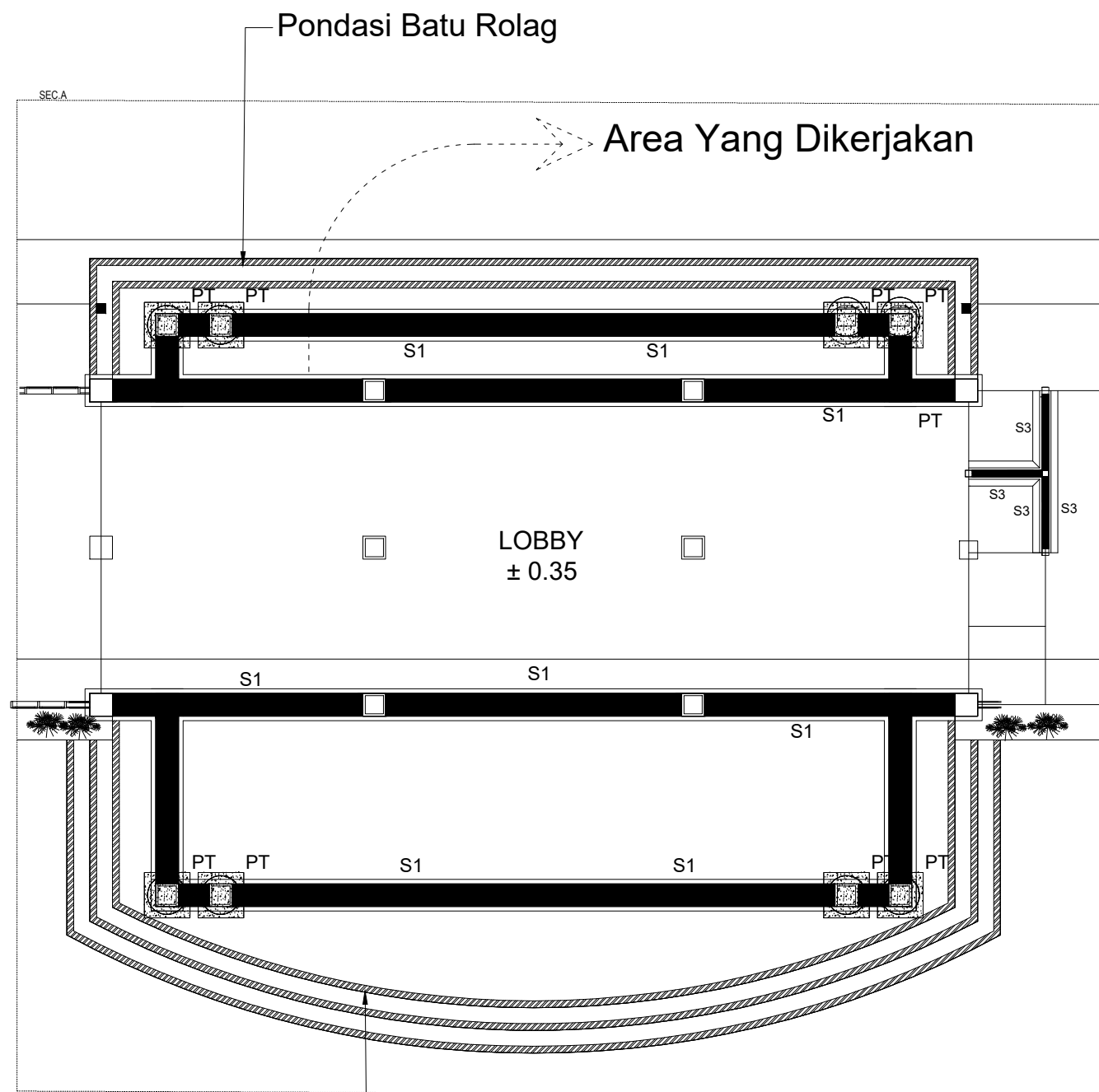

DETAIL PONDASI TAPAK (TP)  
 NS

KETERANGAN	SLOOF TYPE S1		SLOOF TYPE S3	
	TIUPUAN	LAPANGAN	TIUPUAN	LAPANGAN
POSISI				
DIMENSI				
BENJANG	40 x 20 cm	40 x 20 cm	25 x 20 cm	25 x 20 cm
TULANGAN ATAS	2Ø13mm	2Ø13mm	2Ø13mm	2Ø13mm
TULANGAN BAWAH	2Ø13mm	2Ø13mm	2Ø13mm	2Ø13mm
TULANGAN BAWAH	Ø8-15cm	Ø8-15cm	Ø8-15cm	Ø8-15cm

DETAIL PENULANGAN SLOOF S1  
 NS

DETAIL PENULANGAN SLOOF S3  
 NS

**LEGENDA**

PEKERJAAN

REVITALISASI  
 SMA NEGERI 3 MEDAN

DIPERIKSA / DISETUJUI

Kuasa Pengguna Anggaran (KPA)  
 Cabang Dinas Pendidikan  
 Medan Selatan

**Drs.RAMADHAN ZUHRI BINTANG,M.A.P**  
 NIP.196612231986031003

DITETAPKAN

Pejabat Pembuat Komitmen (PPK)  
 Cabang Dinas Pendidikan  
 Medan Selatan  
 Dinas Pendidikan Provinsi Sumatra Utara

**RONI FREDI HALOMOAN PASARIBU**  
 NIP.198701212006041006

DIKETAHUI

Direktur  
 CV. WAHANA INSPIRASI BERSAMA

**Pangihutan Situmorang**

DIBUAT

KONSULTAN PERENCANA  
 CV. WAHANA INSPIRASI BERSAMA

**Agung Purnomo, ST**  
 Team Leader



NAMA GAMBAR

SKALA

detail penulangan

1 : 50

DIGAMBAR :

Jeremi Imanuel Silaban  
 Draftmen

LOKASI

NO. LEMBAR

JLH LEMBAR

Kec.  
 Medan Barat

**18**

**42**

SEC.B

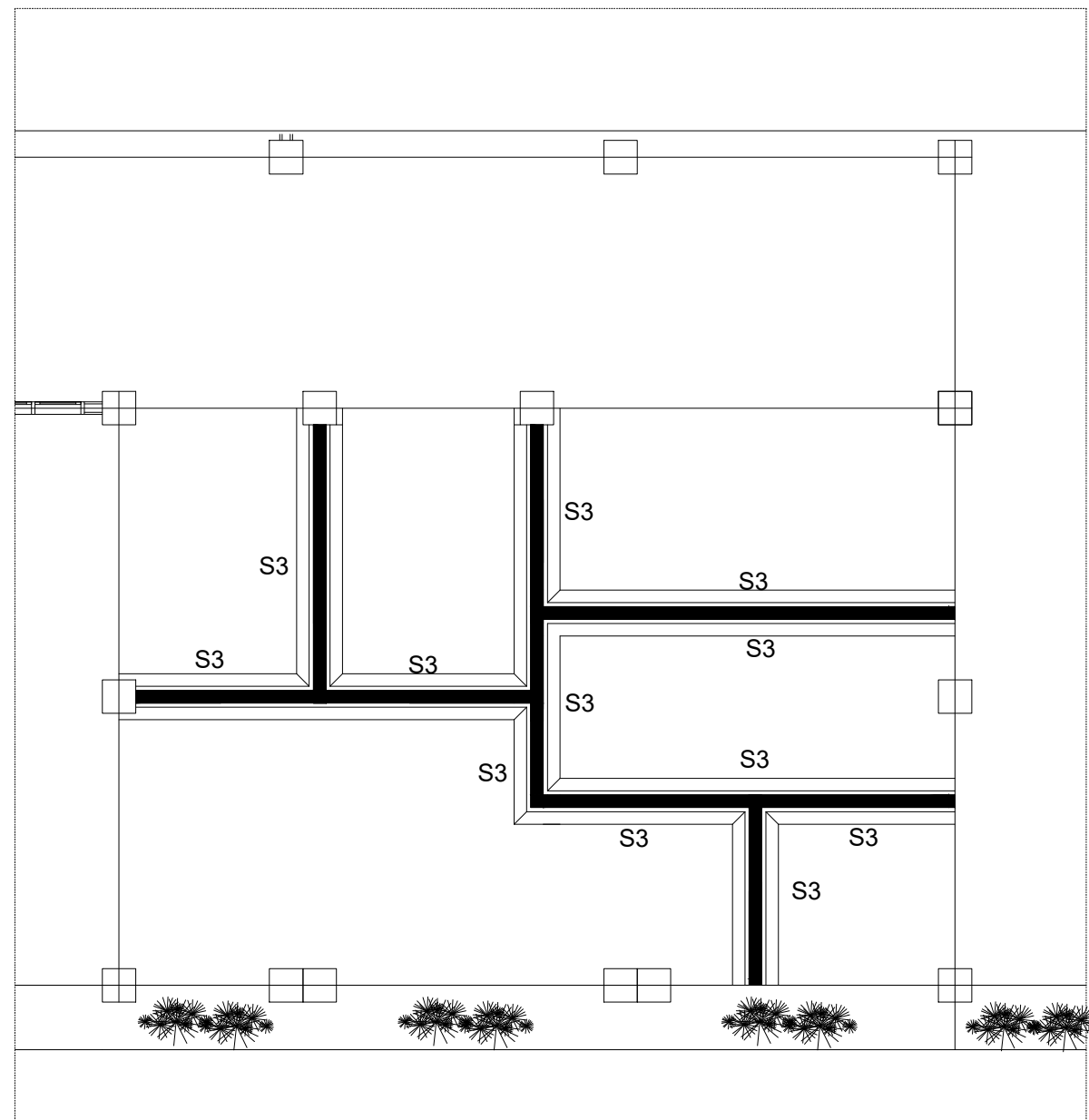

**SECTION B**  
 SKALA - NS

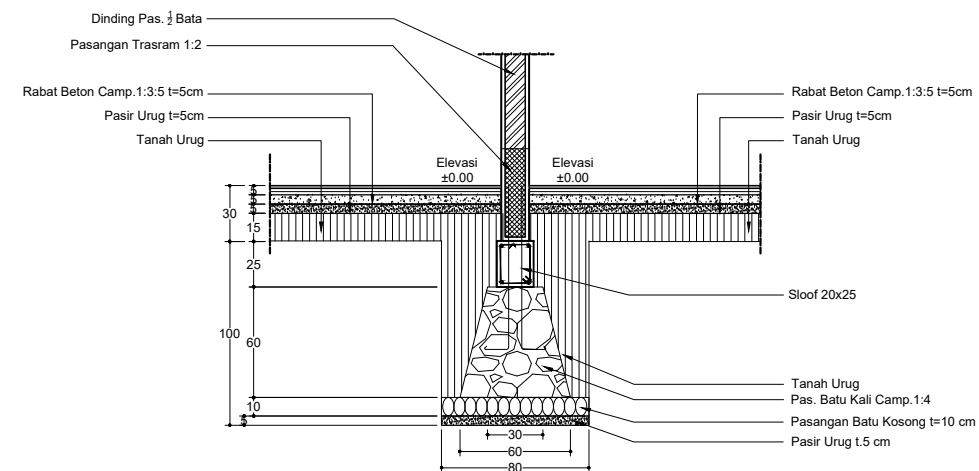

**DETAIL PONDASI BATU KALI**  
 NS

KETERANGAN	SLOOF TYPE S3	
	TUMPUKAN	LAFANGAN
POSISI		
DIMENSI	25 x 25 cm	25 x 25 cm
BENGGANG	2013mm	2013mm
TULANGAN ATAS	2013mm	2013mm
TULANGAN BAWAH	2013mm	2013mm
	DB-15cm	DB-15cm

**DETAIL PENULANGAN SLOOF S3**  
 NS

**LEGENDA**

PEKERJAAN

REVITALISASI  
 SMA NEGERI 3 MEDAN

DIPERIKSA / DISETUJUI

Kuasa Pengguna Anggaran (KPA)  
 Cabang Dinas Pendidikan  
 Medan Selatan

**Drs.RAMADHAN ZUHRI BINTANG,M.AP**  
 NIP.196612231986031003

DITETAPKAN

Pejabat Pembuat Komitmen (PPK)  
 Cabang Dinas Pendidikan  
 Medan Selatan  
 Dinas Pendidikan Provinsi Sumatra Utara

**RONI FREDI HALOMOAN PASARIBU**  
 NIP.198701212006041006

DIKETAHUI

Direktur  
 CV. WAHANA INSPIRASI BERSAMA

**Pangihutan Situmorang**

DIBUAT

KONSULTAN PERENCANA  
 CV. WAHANA INSPIRASI BERSAMA

**Agung Purnomo, ST**  
 Team Leader

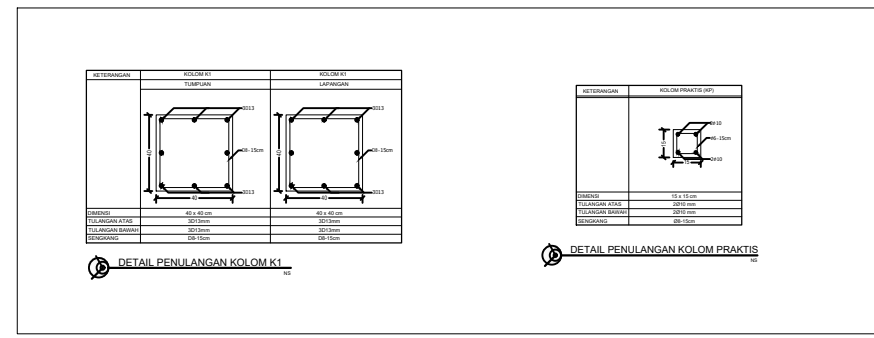
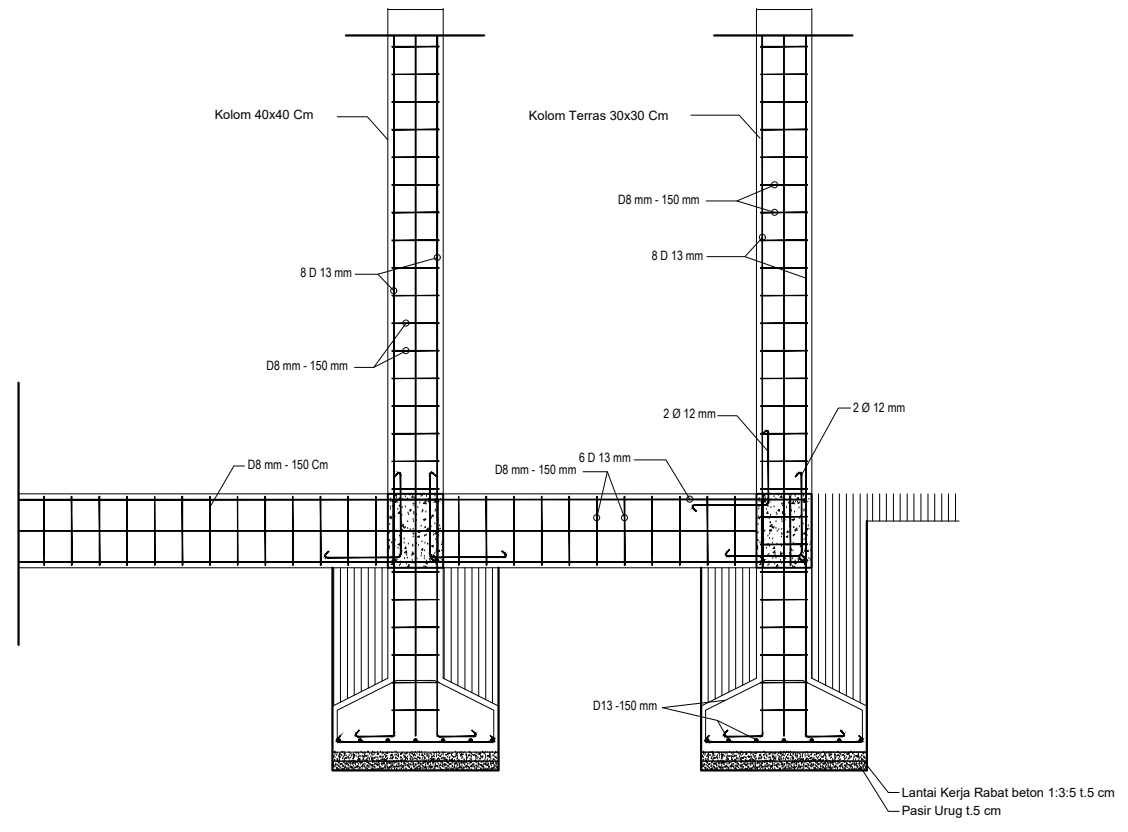
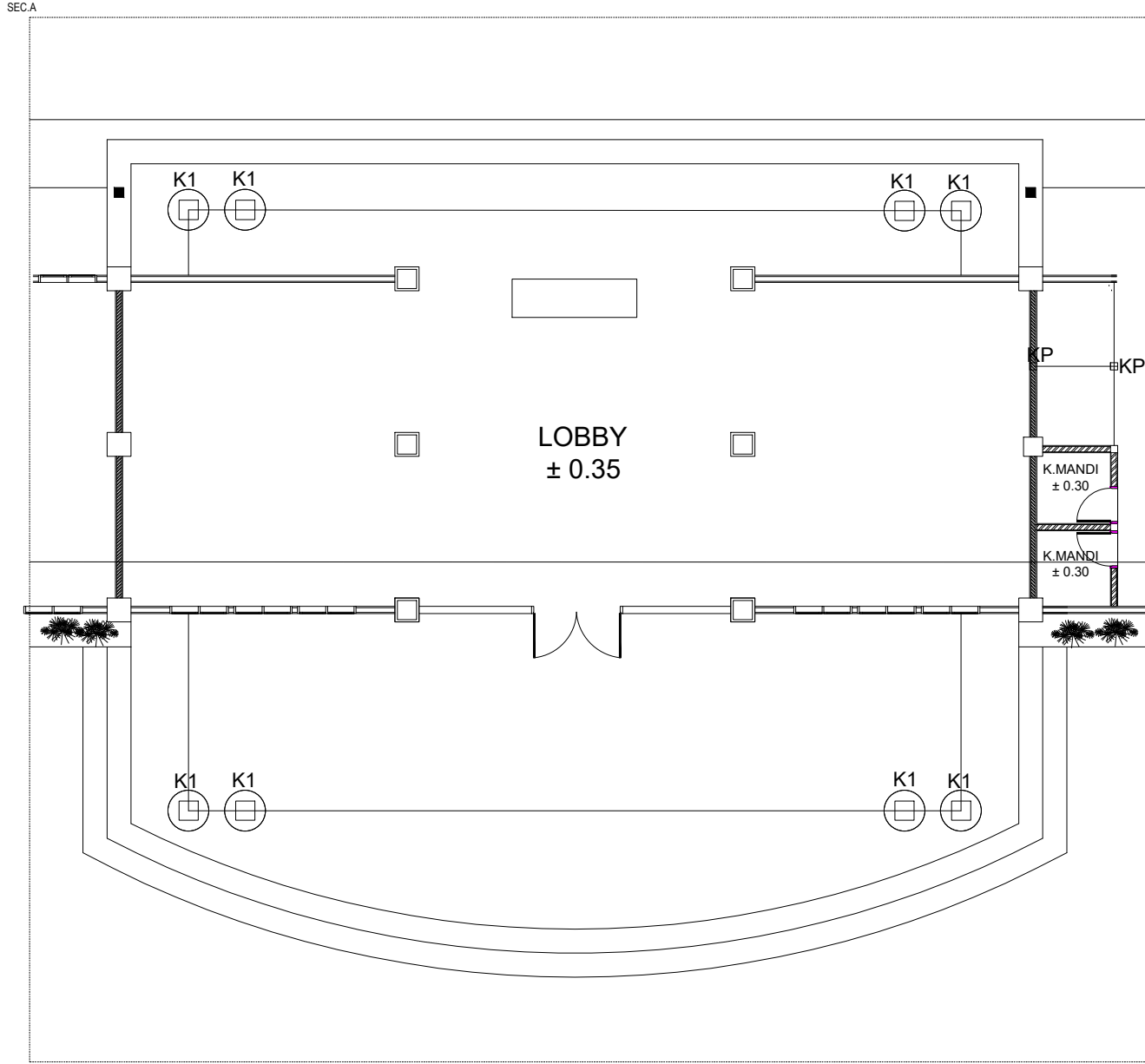

**SECTION B**  
 SKALA - NS

NAMA GAMBAR SKALA

detail penulangan 1 : 50

DIGAMBAR :

Jeremi Imanuel Silaban  
 Draftmen

LOKASI NO. LEMBAR JLH LEMBAR

Kec. Medan Barat **19** **42**

**LEGENDA**

PEKERJAAN

REVITALISASI  
 SMA NEGERI 3 MEDAN

DIPERIKSA / DISETUJUI

Kuasa Pengguna Anggaran (KPA)  
 Cabang Dinas Pendidikan  
 Medan Selatan

Drs. RAMADHAN ZUHRI BINTANG, M.AP  
 NIP.196612231986031003

DITETAPKAN

Pejabat Pembuat Komitmen (PPK)  
 Cabang Dinas Pendidikan  
 Medan Selatan  
 Dinas Pendidikan Provinsi Sumatra Utara

RONI FREDI HALOMOAN PASARIBU  
 NIP.198701212006041006

DIKETAHUI

Direktur  
 CV. WAHANA INSPIRASI BERSAMA

**Pangihutan Situmorang**

DIBUAT

KONSULTAN PERENCANA  
 CV. WAHANA INSPIRASI BERSAMA

**Agung Purnomo, ST**  
 Team Leader

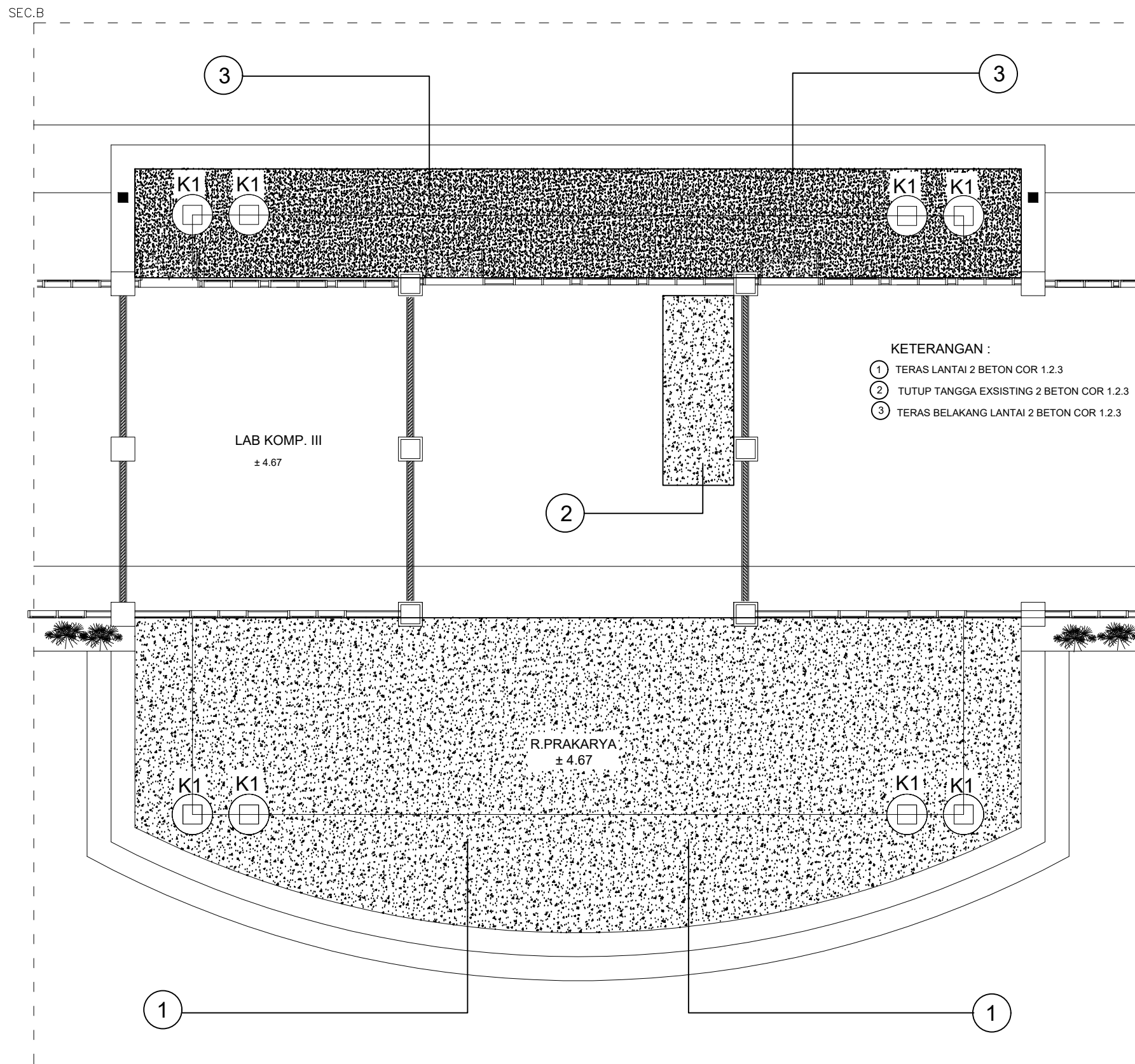

- KETERANGAN :
- ① TERAS LANTAI 2 BETON COR 1.2.3
  - ② TUTUP TANGGA EXSISTING 2 BETON COR 1.2.3
  - ③ TERAS BELAKANG LANTAI 2 BETON COR 1.2.3

**DENAH RENCANA LANTAI 2**  
 SKALA - NS

NAMA GAMBAR SKALA

DENAH RENCANA LANTA 2 1 : 50

DIGAMBAR :

Jeremi Imanuel Silaban  
 Draftmen

LOKASI NO. LEMBAR JLH LEMBAR

Kec. Medan Barat **18** **42**

**KETERANGAN :**

TIPE	DIMENSI	KODE
Kolom Utama	40 x 40 cm	K1
Kolom Praktis	15 x 15 cm	Kp

**LEGENDA**

PEKERJAAN

REVITALISASI  
 SMA NEGERI 3 MEDAN

DIPERIKSA / DISETUJUI

Kuasa Pengguna Anggaran (KPA)  
 Cabang Dinas Pendidikan  
 Medan Selatan

Drs. RAMADHAN ZUHRI BINTANG, M.AP  
 NIP.196612231986031003

DITETAPKAN

Pejabat Pembuat Komitmen (PPK)  
 Cabang Dinas Pendidikan  
 Medan Selatan  
 Dinas Pendidikan Provinsi Sumatera Utara

RONI FREDI HALOMOAN PASARIBU  
 NIP.198701212006041006

DIKETAHUI

Direktur  
 CV. WAHANA INSPIRASI BERSAMA

**Pangihutan Situmorang**

DIBUAT

KONSULTAN PERENCANA  
 CV. WAHANA INSPIRASI BERSAMA

**Agung Purnomo, ST**  
 Team Leader



NAMA GAMBAR SKALA

Denah rencana kolom lantai 2 : 100  
 Denah rencana balok lantai 1

DIGAMBAR :

Jeremi Imanuel Silaban  
 Draftmen

LOKASI NO. LEMBAR JLH LEMBAR

Kec. Medan Barat **20** **42**

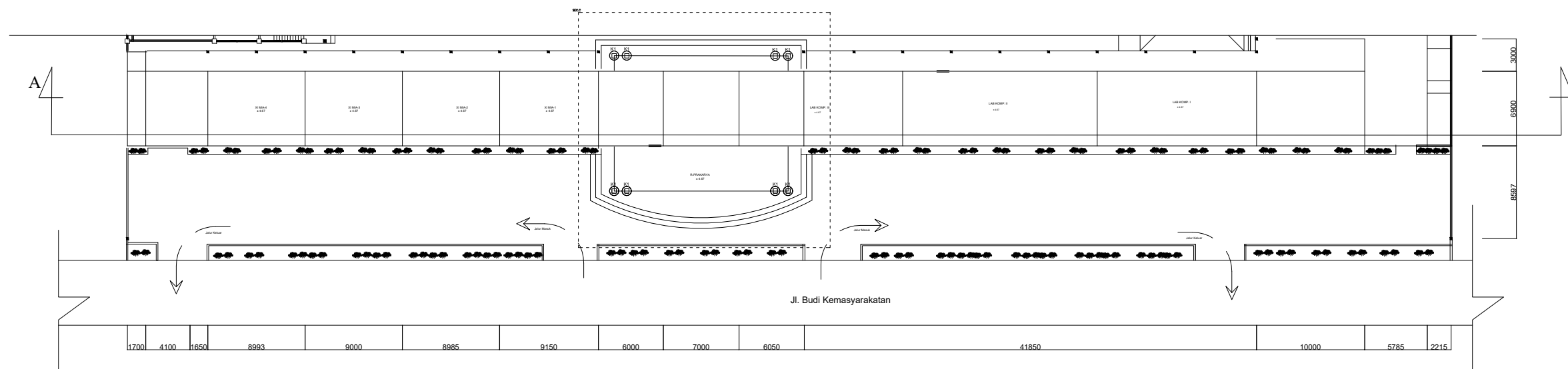

**DENAH RENCANA KOLOM LANTAI 2**  
 SKALA - 1:100

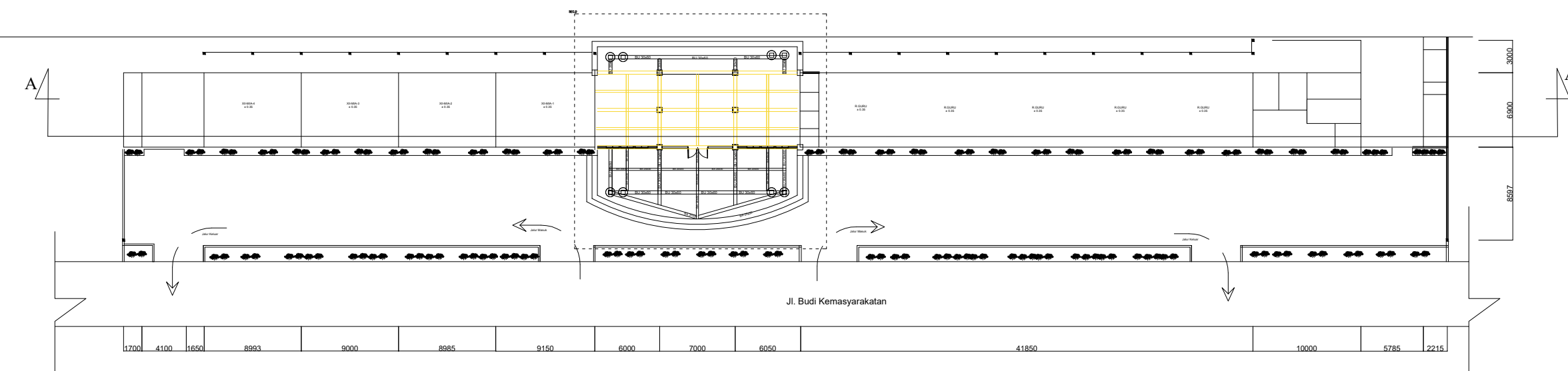

**DENAH RENCANA BALOK LANTAI 1**  
 SKALA - 1:100

KETERANGAN	
	Balok Eksisting
	Balok Rencana (Suntik)

**LEGENDA**

PEKERJAAN

REVITALISASI  
 SMA NEGERI 3 MEDAN

DIPERIKSA / DISETUJUI

Kuasa Pengguna Anggaran (KPA)  
 Cabang Dinas Pendidikan  
 Medan Selatan

**Drs.RAMADHAN ZUHRI BINTANG,M.AP**  
 NIP.196612231986031003

DITETAPKAN

Pejabat Pembuat Komitmen (PPK)  
 Cabang Dinas Pendidikan  
 Medan Selatan  
 Dinas Pendidikan Provinsi Sumatra Utara

**RONI FREDI HALOMOAN PASARIBU**  
 NIP.198701212006041006

DIKETAHUI

Direktur  
 CV. WAHANA INSPIRASI BERSAMA

**Pangihutan Situmorang**

DIBUAT

KONSULTAN PERENCANA  
 CV. WAHANA INSPIRASI BERSAMA

**Agung Purnomo, ST**  
 Team Leader



NAMA GAMBAR	SKALA
-------------	-------

detail penulangan	1 : 50
-------------------	--------

DIGAMBAR :

Jeremi Imanuel Silaban Draftmen	
------------------------------------	--

LOKASI	NO. LEMBAR	JLH LEMBAR
--------	------------	------------

Kec. Medan Barat	<b>21</b>	<b>42</b>
---------------------	-----------	-----------

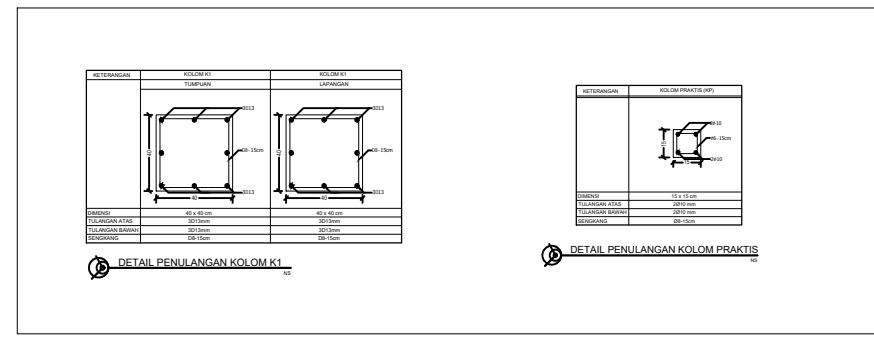
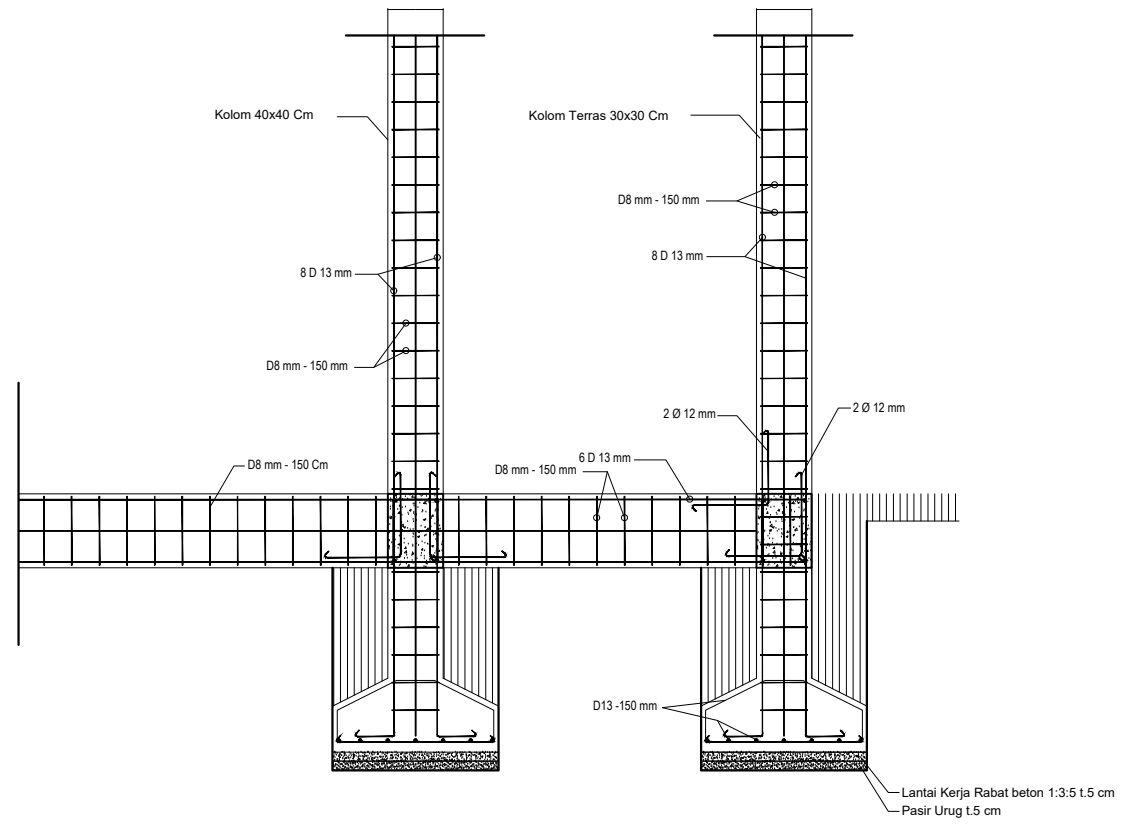
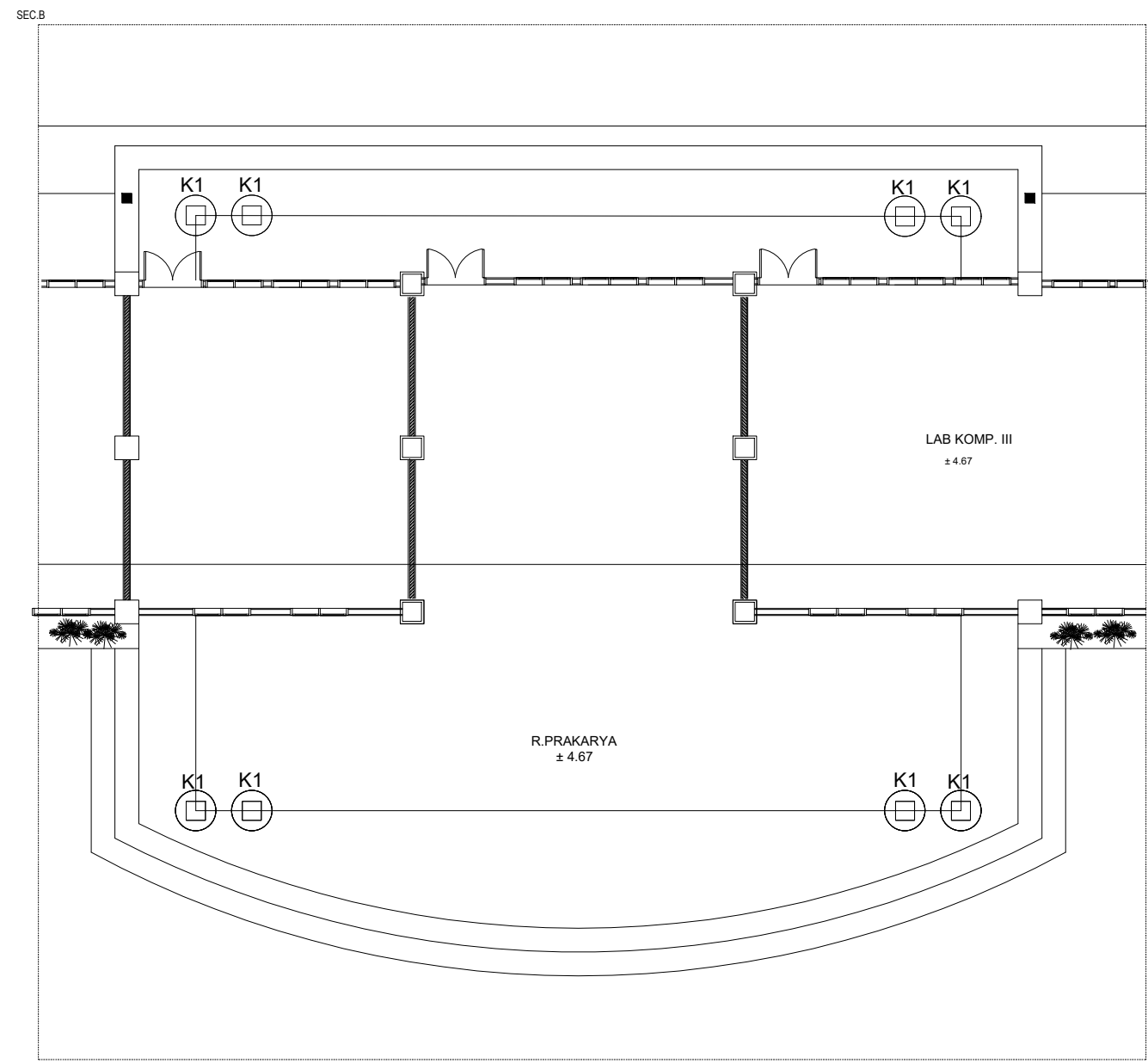

SECTION C  
 SKALA - NS

**LEGENDA**

PEKERJAAN  
 REVITALISASI  
 SMA NEGERI 3 MEDAN  
 DIPERIKSA / DISETUJUI

Kuasa Pengguna Anggaran (KPA)  
 Cabang Dinas Pendidikan  
 Medan Selatan

Drs.RAMADHAN\_ZUHRI\_BINTANG.M.AP  
 NIP.196612231986031003

DITETAPKAN

Pejabat Pembuat Komitmen (PPK)  
 Cabang Dinas Pendidikan  
 Medan Selatan  
 Dinas Pendidikan Provinsi Sumatera Utara

RONI FREDI HALOMOAN PASARIBU  
 NIP.198701212006041006

DIKETAHUI

Direktur  
 CV. WAHANA INSPIRASI BERSAMA

**Pangihutan Situmorang**

DIBUAT

KONSULTAN PERENCANA  
 CV. WAHANA INSPIRASI BERSAMA

**Agung Purnomo, ST**  
 Team Leader



NAMA GAMBAR SKALA

detail penulangan 1 : 50

DIGAMBAR :

Jeremi Imanuel Silaban  
 Draftmen

LOKASI NO. LEMBAR JLH LEMBAR

Kec. Medan Barat **22** **42**

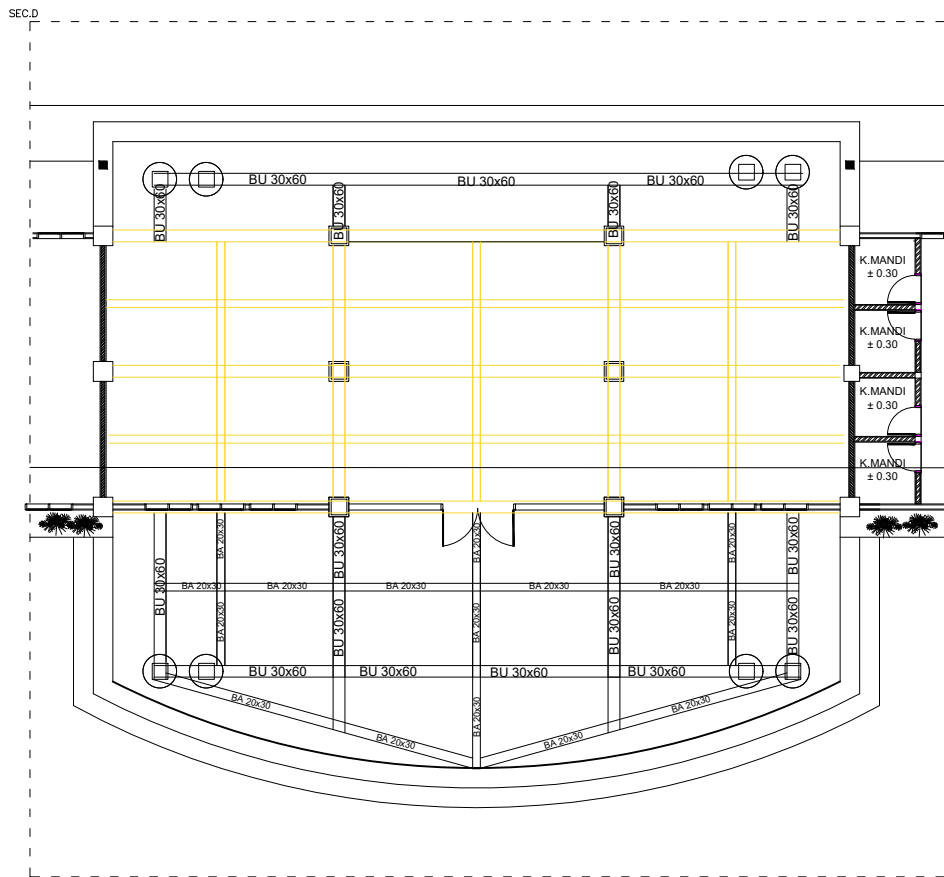

**SECTION D**  
 SKALA : NS

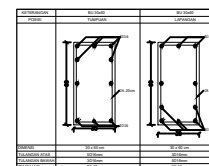
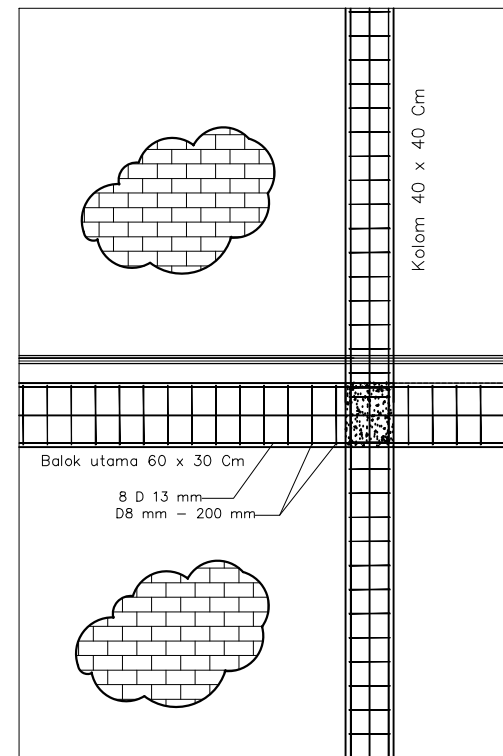

**DETAIL PENULANGAN BALOK BU 30x60**

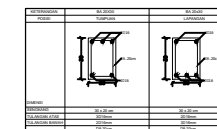

**DETAIL PENULANGAN BALOK BA 20x30**



**LEGENDA**

PEKERJAAN

REVITALISASI  
 SMA NEGERI 3 MEDAN

DIPERIKSA / DISETUJUI

Kuasa Pengguna Anggaran (KPA)  
 Cabang Dinas Pendidikan  
 Medan Selatan

**Drs.RAMADHAN ZUHRI BINTANG,M.AP**  
 NIP.196612231986031003

DITETAPKAN

Pejabat Pembuat Komitmen (PPK)  
 Cabang Dinas Pendidikan  
 Medan Selatan  
 Dinas Pendidikan Provinsi Sumatra Utara

**RONI FREDI HALOMOAN PASARIBU**  
 NIP.198701212006041006

DIKETAHUI

Direktur  
 CV. WAHANA INSPIRASI BERSAMA

**Pangihutan Situmorang**

DIBUAT

KONSULTAN PERENCANA  
 CV. WAHANA INSPIRASI BERSAMA

**Agung Purnomo, ST**  
 Team Leader



NAMA GAMBAR

SKALA

detail penulangan

1 : 50

DIGAMBAR :

Jeremi Imanuel Silaban  
 Draftmen

LOKASI

NO. LEMBAR

JLH LEMBAR

Kec.  
 Medan Barat

**22**

**42**

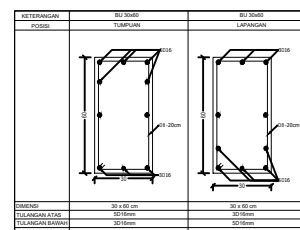
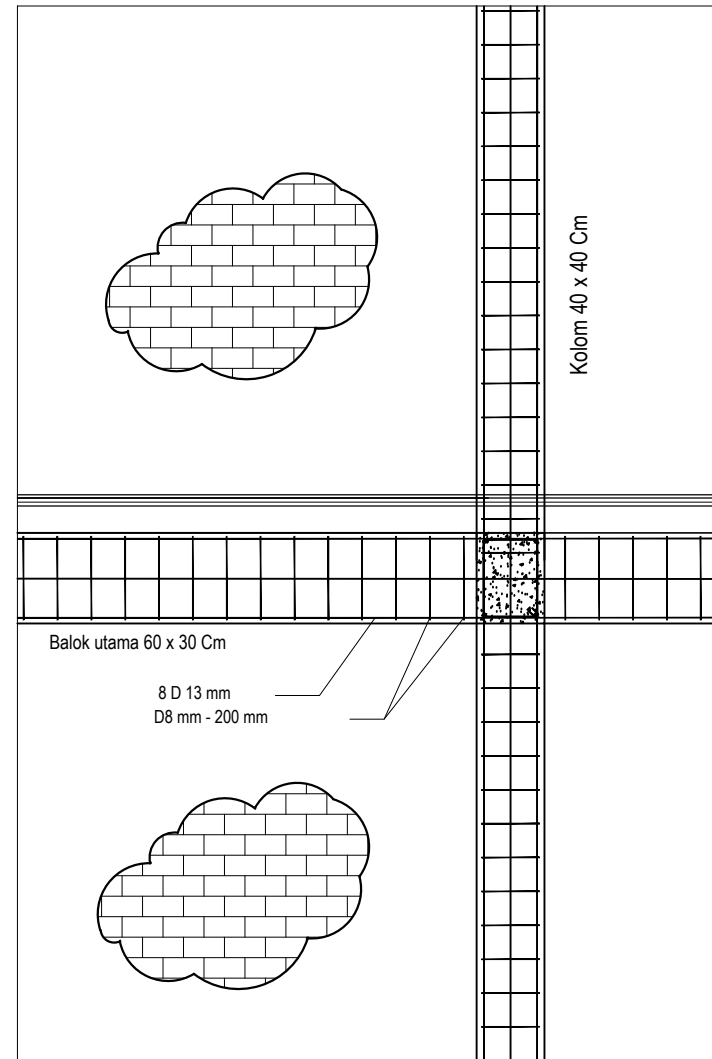
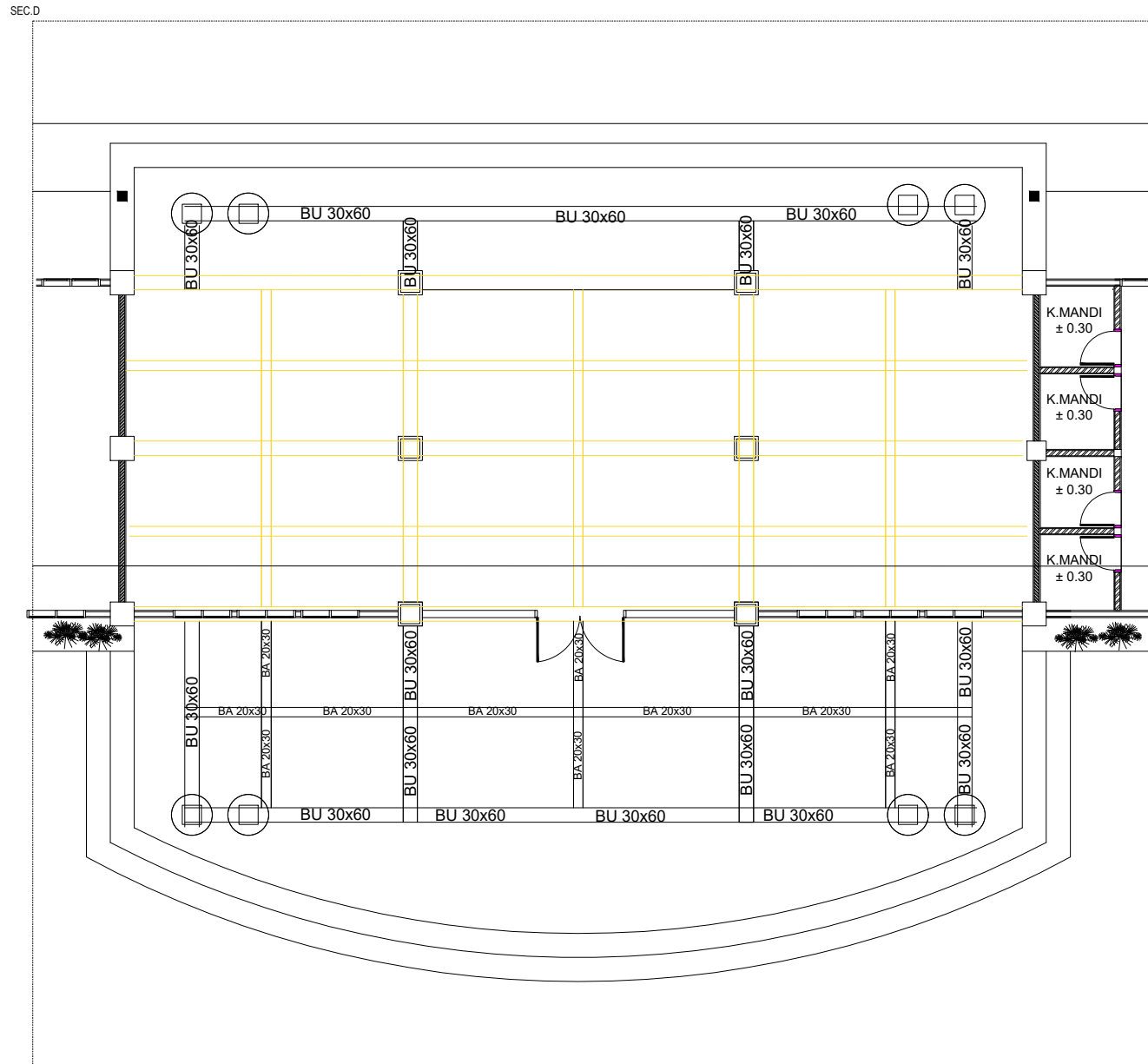

DETAIL PENULANGAN BALOK BU30x60

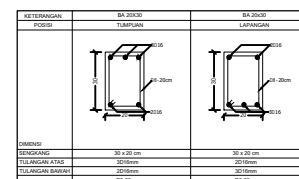

DETAIL PENULANGAN BALOK BA 20x30

**SECTION D**  
 SKALA - NS

**KETERANGAN :**

TIPE	DIMENSI	KODE
Kolom Utama	40 x 40 cm	K1
Kolom Praktis	15 x 15 cm	Kp

**LEGENDA**

PEKERJAAN

REVITALISASI  
 SMA NEGERI 3 MEDAN

DIPERIKSA / DISETUJUI

Kuasa Pengguna Anggaran (KPA)  
 Cabang Dinas Pendidikan  
 Medan Selatan

Drs. RAMADHAN ZUHRI BINTANG, M.AP  
 NIP.196612231986031003

DITETAPKAN

Pejabat Pembuat Komitmen (PPK)  
 Cabang Dinas Pendidikan  
 Medan Selatan  
 Dinas Pendidikan Provinsi Sumatera Utara

RONI FREDI HALOMOAN PASARIBU  
 NIP.198701212006041006

DIKETAHUI

Direktur  
 CV. WAHANA INSPIRASI BERSAMA

**Pangihutan Situmorang**

DIBUAT

KONSULTAN PERENCANA  
 CV. WAHANA INSPIRASI BERSAMA

**Agung Purnomo, ST**  
 Team Leader



NAMA GAMBAR SKALA

Denah rencana kolom lantai 2 : 100  
 Denah rencana balok lantai 1

DIGAMBAR :

Jeremi Imanuel Silaban  
 Draftmen

LOKASI NO. LEMBAR JLH LEMBAR

Kec. Medan Barat **20** **42**

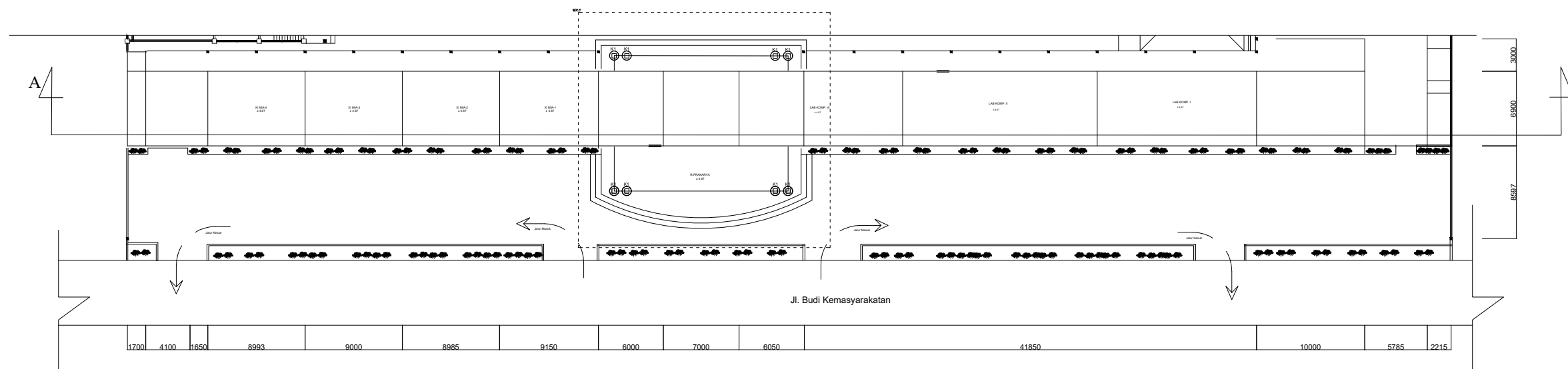

**DENAH RENCANA KOLOM LANTAI 2**  
 SKALA - 1:100

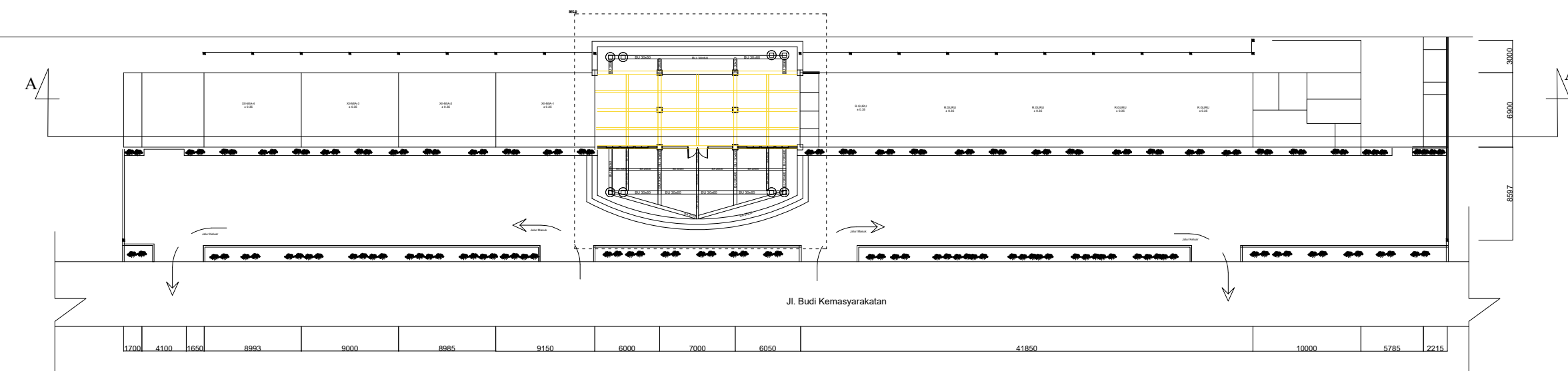

**DENAH RENCANA BALOK LANTAI 1**  
 SKALA - 1:100

KETERANGAN	
	Balok Eksisting
	Balok Rencana (Suntik)

**KETERANGAN :**

TIPE	DIMENSI	KODE
Ring Balok	20 x 25 cm	RB1

**LEGENDA**

PEKERJAAN

REVITALISASI  
 SMA NEGERI 3 MEDAN

DIPERIKSA / DISETUJUI

Kuasa Pengguna Anggaran (KPA)  
 Cabang Dinas Pendidikan  
 Medan Selatan

**Drs.RAMADHAN ZUHRI BINTANG,M.AP**  
 NIP.196612231986031003

DITETAPKAN

Pejabat Pembuat Komitmen (PPK)  
 Cabang Dinas Pendidikan  
 Medan Selatan  
 Dinas Pendidikan Provinsi Sumatra Utara

**RONI FREDI HALOMOAN PASARIBU**  
 NIP.198701212006041006

DIKETAHUI

Direktur  
 CV. WAHANA INSPIRASI BERSAMA

**Pangihutan Situmorang**

DIBUAT

KONSULTAN PERENCANA  
 CV. WAHANA INSPIRASI BERSAMA

**Agung Purnomo, ST**  
 Team Leader



NAMA GAMBAR SKALA

Denah rencana ring balok dan plat lantai 2 1 : 100

DIGAMBAR :

Jeremi Imanuel Silaban  
 Draftmen

LOKASI NO. LEMBAR JLH LEMBAR

Kec. Medan Barat 23 42

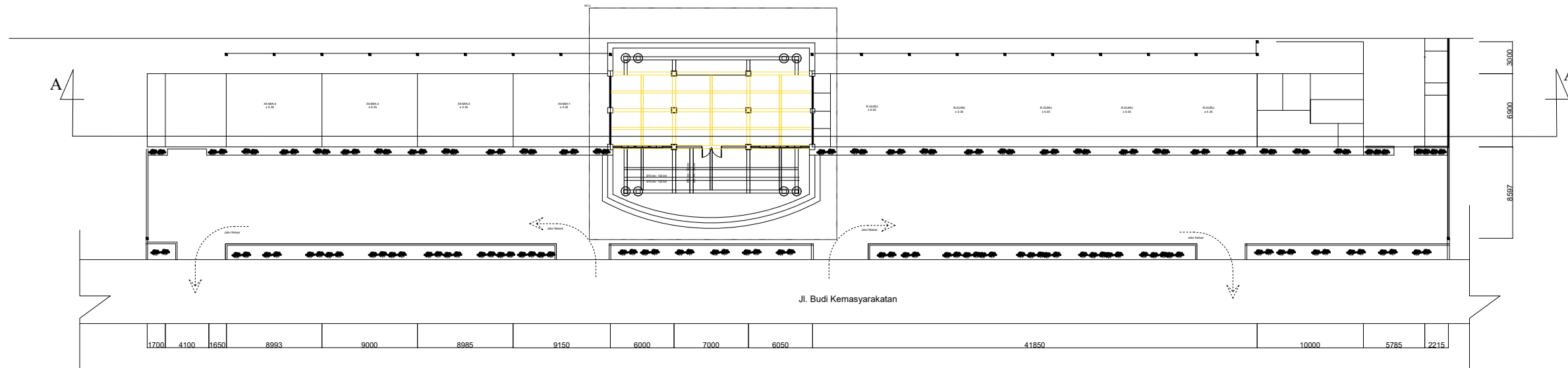

**DENAH RENCANA PLAT LANTAI 1**  
 SKALA - 1:100

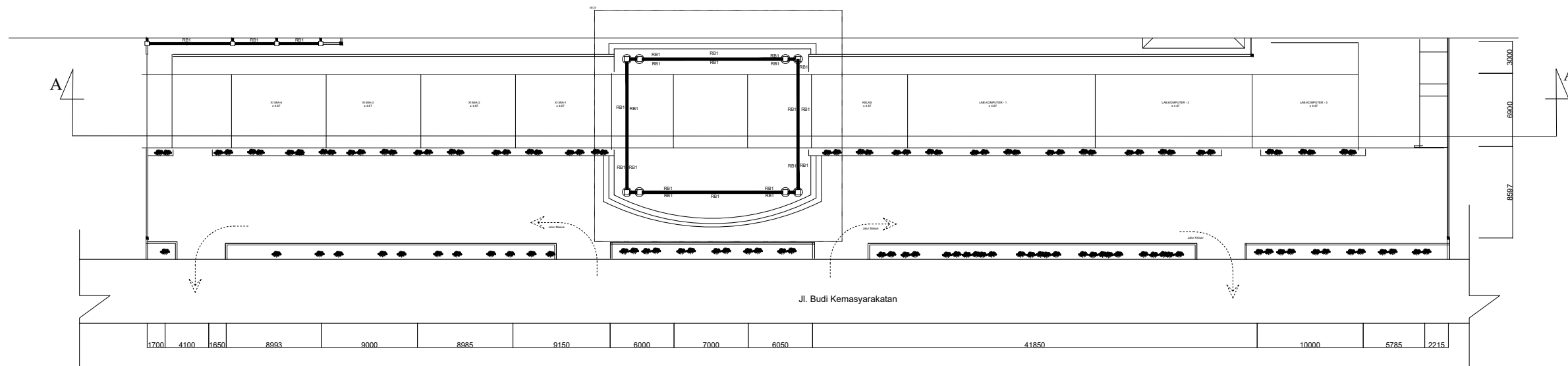

**DENAH RENCANA RING BALOK LANTAI 2**  
 SKALA - 1:100

**LEGENDA**

PEKERJAAN

**REVITALISASI  
 SMA NEGERI 3 MEDAN**

DIPERIKSA / DISETUJUI

**Kuasa Pengguna Anggaran (KPA)  
 Cabang Dinas Pendidikan  
 Medan Selatan**

Drs. RAMADHAN ZUHRI BINTANG, M.AP  
 NIP.196612231986031003

DITETAPKAN

Pejabat Pembuat Komitmen (PPK)  
 Cabang Dinas Pendidikan  
 Medan Selatan  
 Dinas Pendidikan Provinsi Sumatra Utara

RONI FREDI HALOMOAN PASARIBU  
 NIP.198701212006041006

DIKETAHUI

Direktur  
**CV. WAHANA INSPIRASI BERSAMA**

**Pangihutan Situmorang**

DIBUAT

KONSULTAN PERENCANA  
**CV. WAHANA INSPIRASI BERSAMA**

**Agung Purnomo, ST**  
 Team Leader

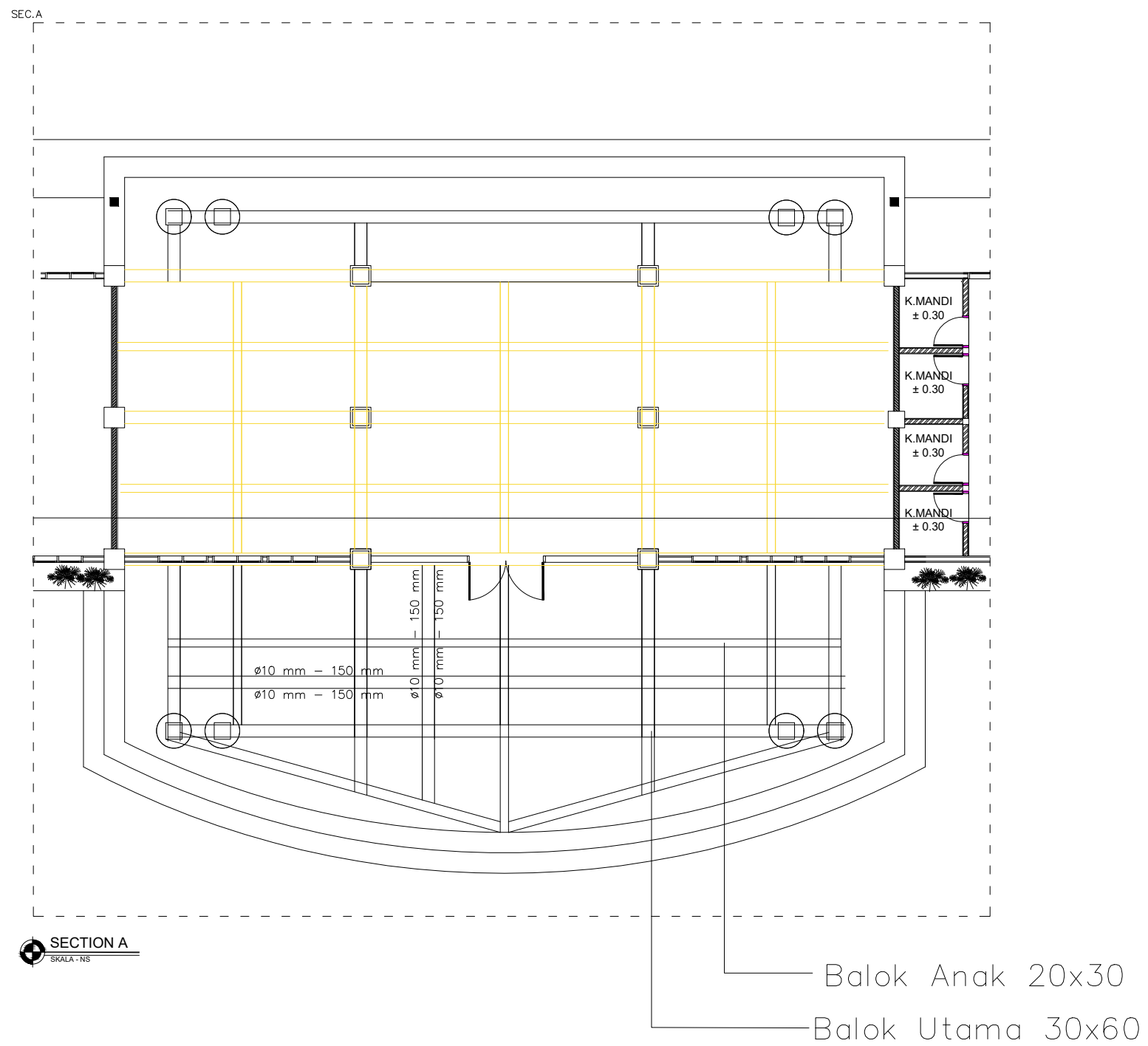

NAMA GAMBAR	SKALA
-------------	-------

detail penulangan	1 : 50
-------------------	--------

DIGAMBAR :

Jeremi Imanuel Silaban Draftmen	
------------------------------------	--

LOKASI	NO. LEMBAR	JLH LEMBAR
--------	------------	------------

Kec. Medan Barat	<b>24</b>	<b>42</b>
---------------------	-----------	-----------

**LEGENDA**

PEKERJAAN

REVITALISASI  
 SMA NEGERI 3 MEDAN

DIPERIKSA / DISETUJUI

Kuasa Pengguna Anggaran (KPA)  
 Cabang Dinas Pendidikan  
 Medan Selatan

**Drs.RAMADHAN ZUHRI BINTANG,M.AP**  
 NIP.196612231986031003

DITETAPKAN

Pejabat Pembuat Komitmen (PPK)  
 Cabang Dinas Pendidikan  
 Medan Selatan  
 Dinas Pendidikan Provinsi Sumatra Utara

**RONI FREDI HALOMOAN PASARIBU**  
 NIP.198701212006041006

DIKETAHUI

Direktur  
 CV. WAHANA INSPIRASI BERSAMA

**Pangihutan Situmorang**

DIBUAT

KONSULTAN PERENCANA  
 CV. WAHANA INSPIRASI BERSAMA

**Agung Purnomo, ST**  
 Team Leader



NAMA GAMBAR

SKALA

detail penulangan

1 : 50

DIGAMBAR :

Jeremi Imanuel Silaban  
 Draftmen

LOKASI

NO. LEMBAR

JLH LEMBAR

Kec.  
 Medan Barat

**24**

**42**

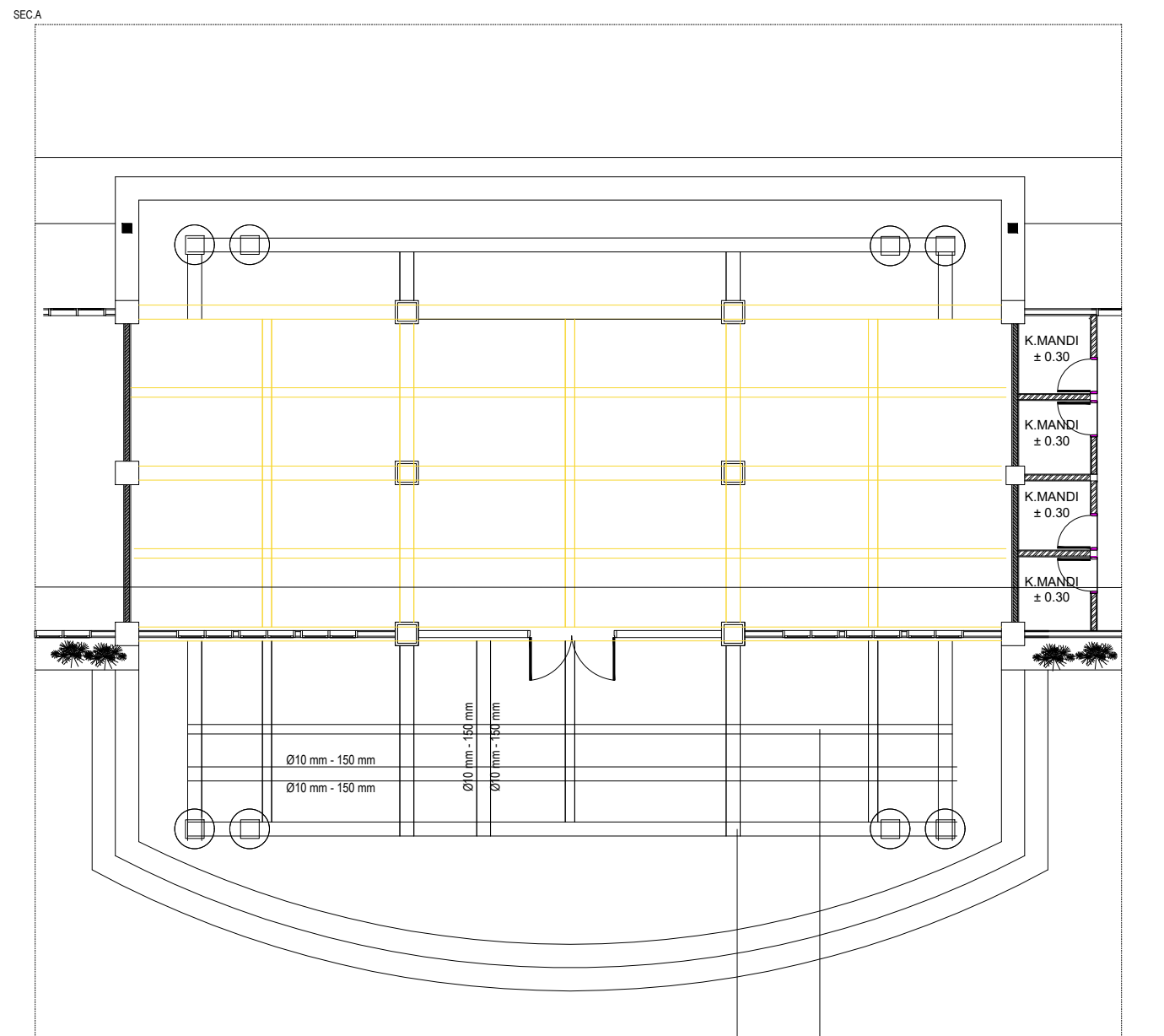

**SECTION A**  
 SKALA : NS

Balok Anak 20x30

Balok Utama 30x60

**LEGENDA**

PEKERJAAN

REVITALISASI  
 SMA NEGERI 3 MEDAN

DIPERIKSA / DISETUJUI

Kuasa Pengguna Anggaran (KPA)  
 Cabang Dinas Pendidikan  
 Medan Selatan

**Drs.RAMADHAN ZUHRI BINTANG,M.A.P**  
 NIP.196612231986031003

DITETAPKAN

Pejabat Pembuat Komitmen (PPK)  
 Cabang Dinas Pendidikan  
 Medan Selatan  
 Dinas Pendidikan Provinsi Sumatra Utara

**RONI FREDI HALOMOAN PASARIBU**  
 NIP.198701212006041006

DIKETAHUI

Direktur  
 CV. WAHANA INSPIRASI BERSAMA

**Pangihutan Situmorang**

DIBUAT

KONSULTAN PERENCANA  
 CV. WAHANA INSPIRASI BERSAMA

**Agung Purnomo, ST**  
 Team Leader



NAMA GAMBAR SKALA

detail penulangan 1 : 50

DIGAMBAR :

Jeremi Imanuel Silaban  
 Draftmen

LOKASI NO. LEMBAR JLH LEMBAR

Kec. Medan Barat **25** **42**

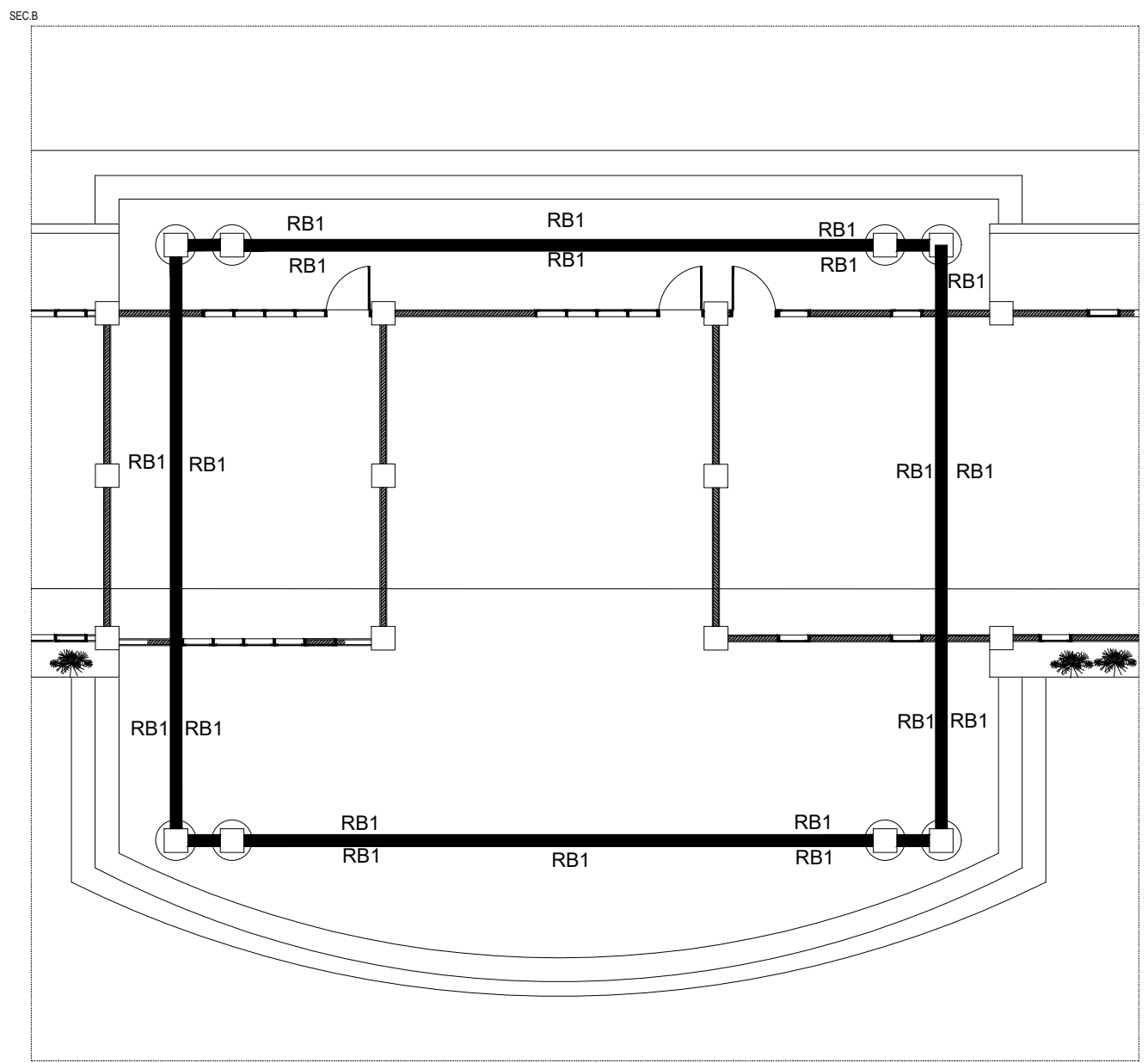

**SECTION B**  
 SKALA - NS

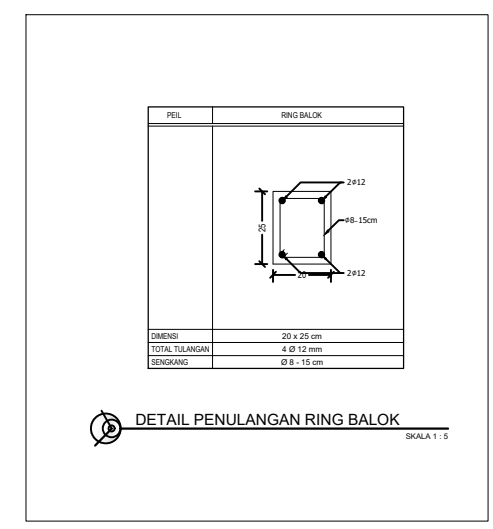
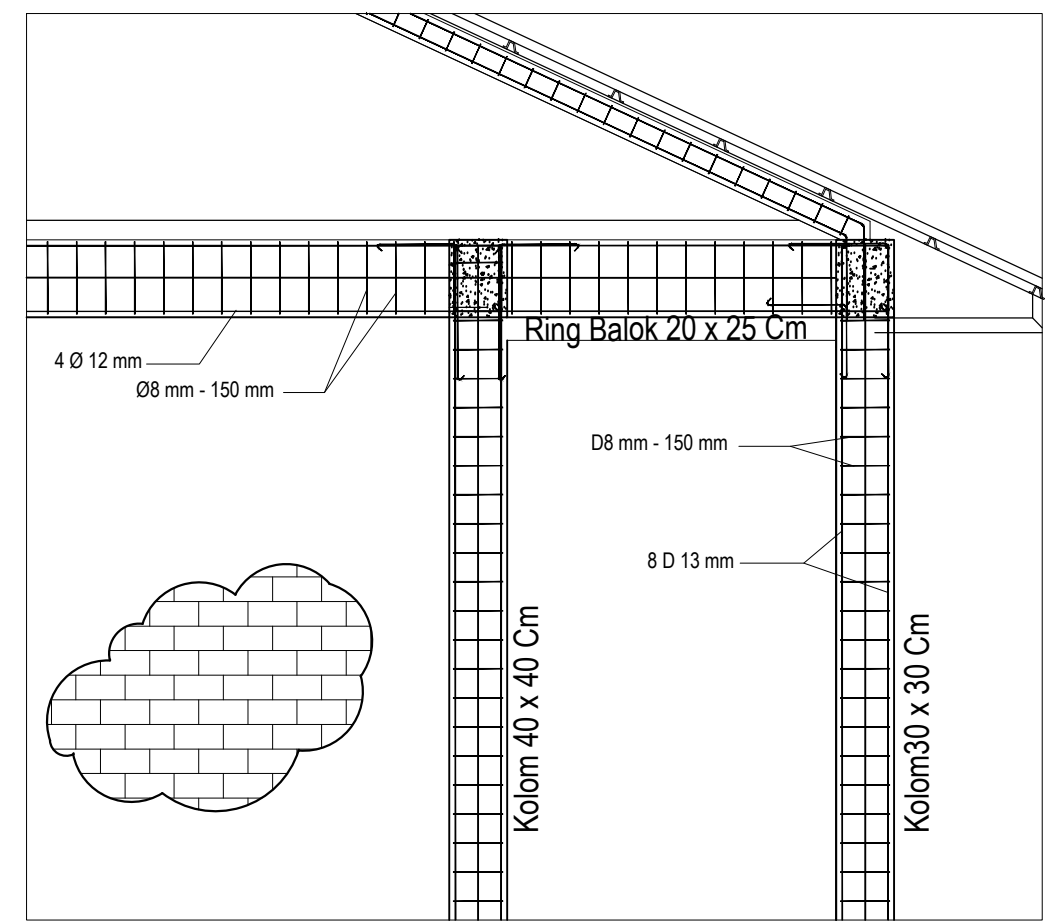

**LEGENDA**

PEKERJAAN

REVITALISASI  
 SMA NEGERI 3 MEDAN

DIPERIKSA / DISETUJUI

Kuasa Pengguna Anggaran (KPA)  
 Cabang Dinas Pendidikan  
 Medan Selatan

**Drs.RAMADHAN ZUHRI BINTANG,M.AP**  
 NIP.196612231986031003

DITETAPKAN

Pejabat Pembuat Komitmen (PPK)  
 Cabang Dinas Pendidikan  
 Medan Selatan  
 Dinas Pendidikan Provinsi Sumatra Utara

**RONI FREDI HALOMOAN PASARIBU**  
 NIP.198701212006041006

DIKETAHUI

Direktur  
 CV. WAHANA INSPIRASI BERSAMA

**Pangihutan Situmorang**

DIBUAT

KONSULTAN PERENCANA  
 CV. WAHANA INSPIRASI BERSAMA

**Agung Purnomo, ST**  
 Team Leader

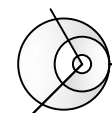
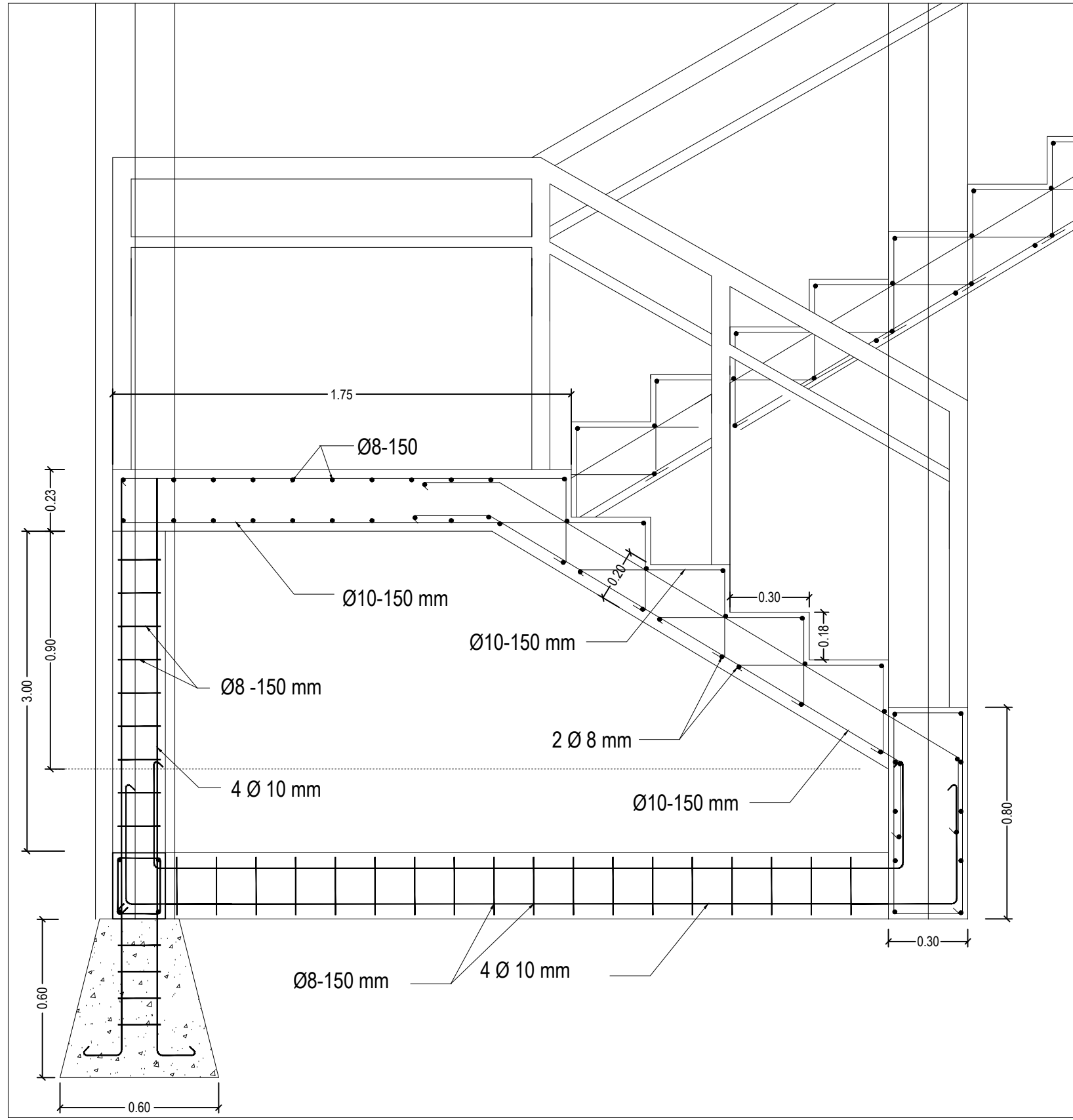

**DETAIL PEMBESIAN TANGGA**

SKALA 1 : 10

NAMA GAMBAR		SKALA
Detail pembesian tangga		1 : 10
DIGAMBAR :		
Jeremi Imanuel Silaban Draftmen		
LOKASI	NO. LEMBAR	JLH LEMBAR
Kec. Medan Barat	<b>26</b>	<b>42</b>

**LEGENDA**

PEKERJAAN

REVITALISASI  
 SMA NEGERI 3 MEDAN

DIPERIKSA / DISETUJUI

Kuasa Pengguna Anggaran (KPA)  
 Cabang Dinas Pendidikan  
 Medan Selatan

**Drs.RAMADHAN ZUHRI BINTANG,M.AP**  
 NIP.196612231986031003

DITETAPKAN

Pejabat Pembuat Komitmen (PPK)  
 Cabang Dinas Pendidikan  
 Medan Selatan  
 Dinas Pendidikan Provinsi Sumatra Utara

**RONI FREDI HALOMOAN PASARIBU**  
 NIP.198701212006041006

DIKETAHUI

Direktur  
 CV. WAHANA INSPIRASI BERSAMA

**Pangihutan Situmorang**

DIBUAT

KONSULTAN PERENCANA  
 CV. WAHANA INSPIRASI BERSAMA

**Agung Purnomo, ST**  
 Team Leader

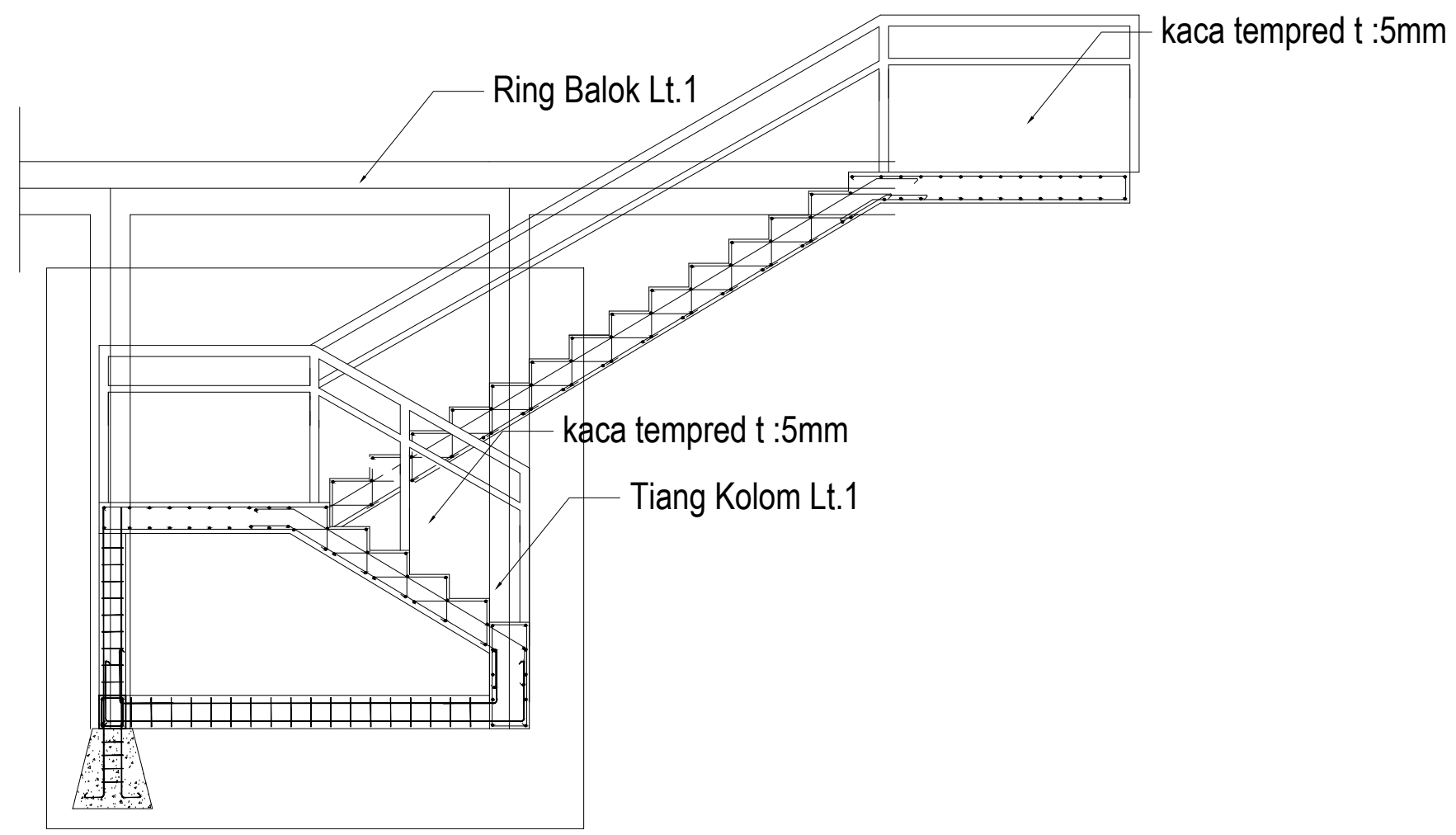

**DETAIL PEMBESIAN TANGGA**

SKALA 1 : 10

NAMA GAMBAR		SKALA
Detail pembesian tangga		1 : 10
DIGAMBAR :		
Jeremi Imanuel Silaban Draftmen		
LOKASI	NO. LEMBAR	JLH LEMBAR
Kec. Medan Barat	<b>27</b>	<b>42</b>



KETERANGAN :

Untuk Ruangannya Lab. Komputer Lantai 2 Tidak Diganti Keramik

**LEGENDA**

PEKERJAAN

REVITALISASI  
 SMA NEGERI 3 MEDAN

DIPERIKSA / DISETUJUI

Kuasa Pengguna Anggaran (KPA)  
 Cabang Dinas Pendidikan  
 Medan Selatan

**Drs.RAMADHAN ZUHRI BINTANG,M.AP**  
 NIP.196612231986031003

DITETAPKAN

Pejabat Pembuat Komitmen (PPK)  
 Cabang Dinas Pendidikan  
 Medan Selatan  
 Dinas Pendidikan Provinsi Sumatra Utara

**RONI FREDI HALOMOAN PASARIBU**  
 NIP.198701212006041006

DIKETAHUI

Direktur  
 CV. WAHANA INSPIRASI BERSAMA

**Pangihutan Situmorang**

DIBUAT

KONSULTAN PERENCANA  
 CV. WAHANA INSPIRASI BERSAMA

**Agung Purnomo, ST**  
 Team Leader



NAMA GAMBAR	SKALA
Denah rencana keramik lantai 1 Denah rencana keramik lantai 2	1 : 100

DIGAMBAR :

Jeremi Imanuel Silaban Draftmen		
LOKASI	NO. LEMBAR	JLH LEMBAR
Kec. Medan Barat	28	42

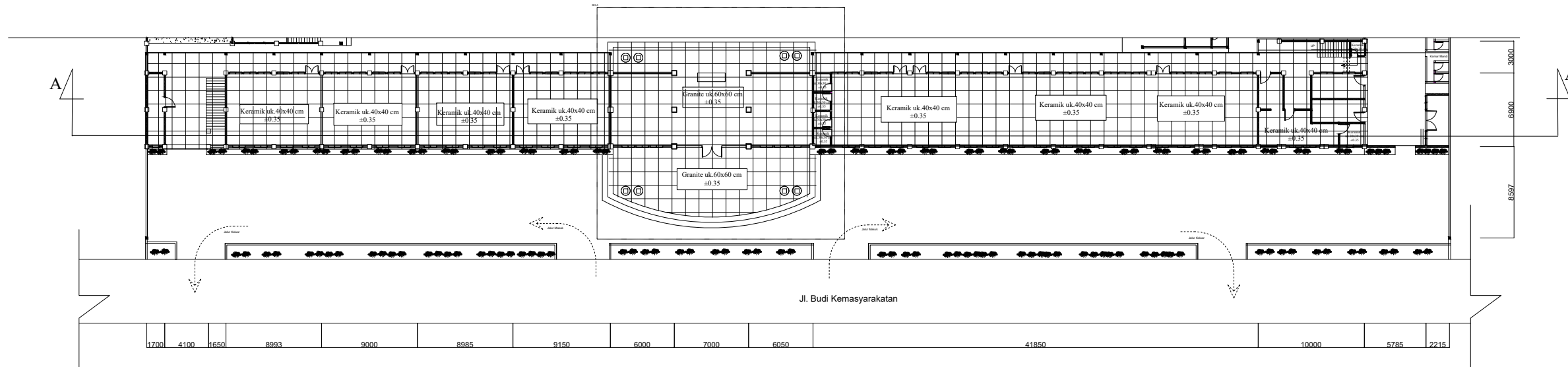

**DENAH RENCANA KERAMIK LANTAI 1**  
 SKALA - 1:100

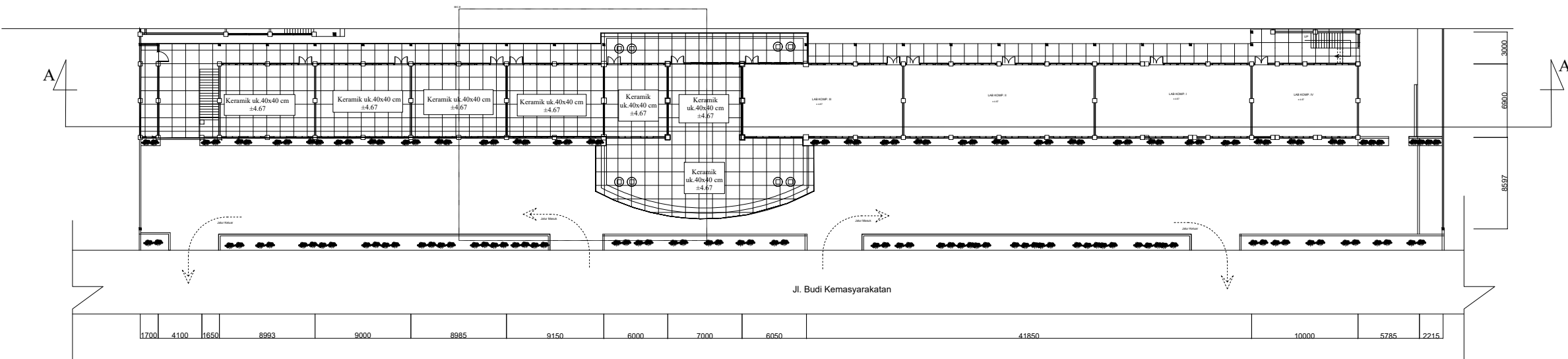

**DENAH RENCANA KERAMIK LANTAI 2**  
 SKALA - 1:100

**LEGENDA**

PEKERJAAN

REVITALISASI  
 SMA NEGERI 3 MEDAN

DIPERIKSA / DISETUJUI

Kuasa Pengguna Anggaran (KPA)  
 Cabang Dinas Pendidikan  
 Medan Selatan

**Drs.RAMADHAN ZUHRI BINTANG,M.AP**  
 NIP.196612231986031003

DITETAPKAN

Pejabat Pembuat Komitmen (PPK)  
 Cabang Dinas Pendidikan  
 Medan Selatan  
 Dinas Pendidikan Provinsi Sumatra Utara

**RONI FREDI HALOMOAN PASARIBU**  
 NIP.198701212006041006

DIKETAHUI

Direktur  
 CV. WAHANA INSPIRASI BERSAMA

**Pangihutan Situmorang**

DIBUAT

KONSULTAN PERENCANA  
 CV. WAHANA INSPIRASI BERSAMA

**Agung Purnomo, ST**  
 Team Leader



NAMA GAMBAR	SKALA
-------------	-------

sections a	1 : 50
------------	--------

DIGAMBAR :

Jeremi Imanuel Silaban Draftmen	
------------------------------------	--

LOKASI	NO. LEMBAR	JLH LEMBAR
--------	------------	------------

Kec. Medan Barat	<b>29</b>	<b>42</b>
---------------------	-----------	-----------

SECA

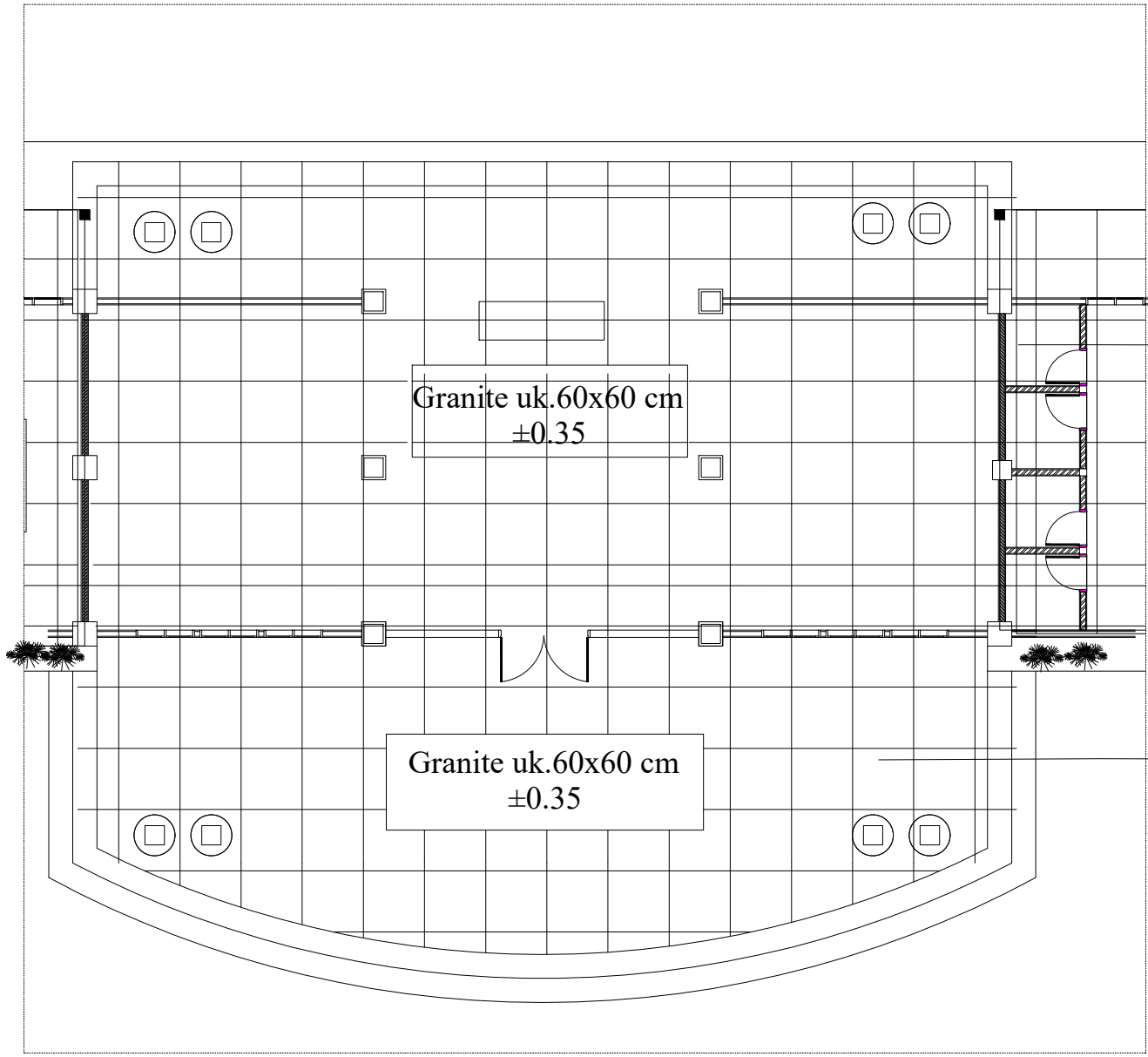

Keramik 30x30  
 (untuk lantai kamar mandi)

Granite 60x60  
 (untuk lantai loby  
 dan selasar loby)

**SECTION A**  
 SKALA - NS

**LEGENDA**

PEKERJAAN

REVITALISASI  
 SMA NEGERI 3 MEDAN

DIPERIKSA / DISETUJUI

Kuasa Pengguna Anggaran (KPA)  
 Cabang Dinas Pendidikan  
 Medan Selatan

**Drs.RAMADHAN ZUHRI BINTANG,M.AP**  
 NIP.196612231986031003

DITETAPKAN

Pejabat Pembuat Komitmen (PPK)  
 Cabang Dinas Pendidikan  
 Medan Selatan  
 Dinas Pendidikan Provinsi Sumatra Utara

**RONI FREDI HALOMOAN PASARIBU**  
 NIP.198701212006041006

DIKETAHUI

Direktur  
 CV. WAHANA INSPIRASI BERSAMA

**Pangihutan Situmorang**

DIBUAT

KONSULTAN PERENCANA  
 CV. WAHANA INSPIRASI BERSAMA

**Agung Purnomo, ST**  
 Team Leader

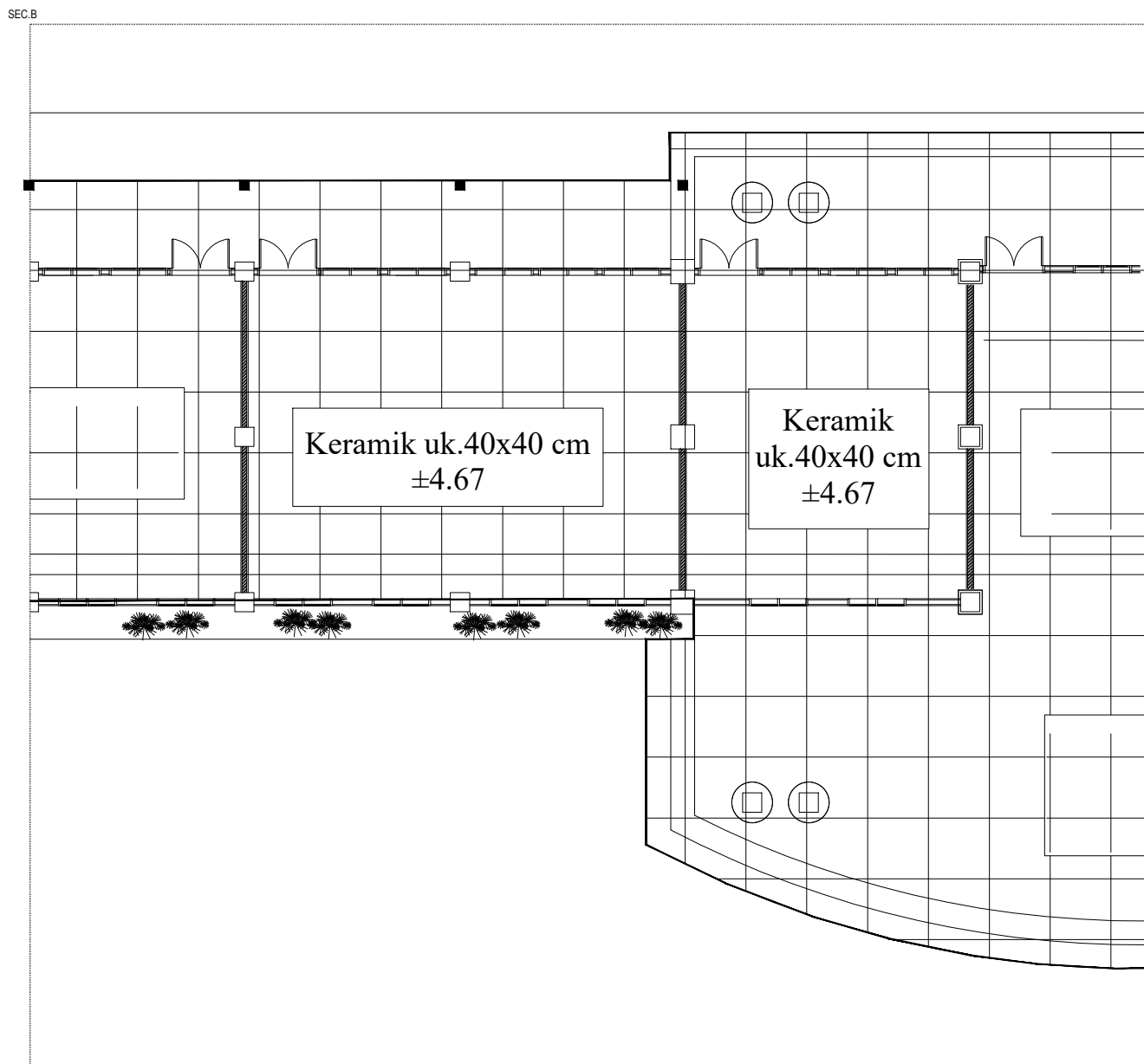

Keramik 40x40  
 (untuk ruangan dan selasar)

**SECTION B**  
 SKALA - NS

NAMA GAMBAR		SKALA
section b		1 : 50
DIGAMBAR :		
Jeremi Imanuel Silaban Draftmen		
LOKASI	NO. LEMBAR	JLH LEMBAR
Kec. Medan Barat	<b>30</b>	<b>42</b>

## KETERANGAN

PLAFOND GYPSUM T= 9 MM

RANGKA FURING CHANEL 0.4

### LEGENDA

PEKERJAAN

REVITALISASI  
 SMA NEGERI 3 MEDAN

DIPERIKSA / DISETUJUI

Kuasa Pengguna Anggaran (KPA)  
 Cabang Dinas Pendidikan  
 Medan Selatan

**Drs.RAMADHAN ZUHRI BINTANG,M.AP**  
 NIP.196612231986031003

DITETAPKAN

Pejabat Pembuat Komitmen (PPK)  
 Cabang Dinas Pendidikan  
 Medan Selatan  
 Dinas Pendidikan Provinsi Sumatra Utara

**RONI FREDI HALOMOAN PASARIBU**  
 NIP.198701212006041006

DIKETAHUI

Direktur  
 CV. WAHANA INSPIRASI BERSAMA

**Pangihutan Situmorang**

DIBUAT

KONSULTAN PERENCANA  
 CV. WAHANA INSPIRASI BERSAMA

**Agung Purnomo, ST**  
 Team Leader



NAMA GAMBAR	SKALA
-------------	-------

Denah rencana plafond lantai 1 Denah rencana plafond lantai 2	1 : 100
--	---------

DIGAMBAR :

Jeremi Imanuel Silaban Draftmen	
------------------------------------	--

LOKASI	NO. LEMBAR	JLH LEMBAR
--------	------------	------------

Kec. Medan Barat	<b>31</b>	<b>42</b>
---------------------	-----------	-----------

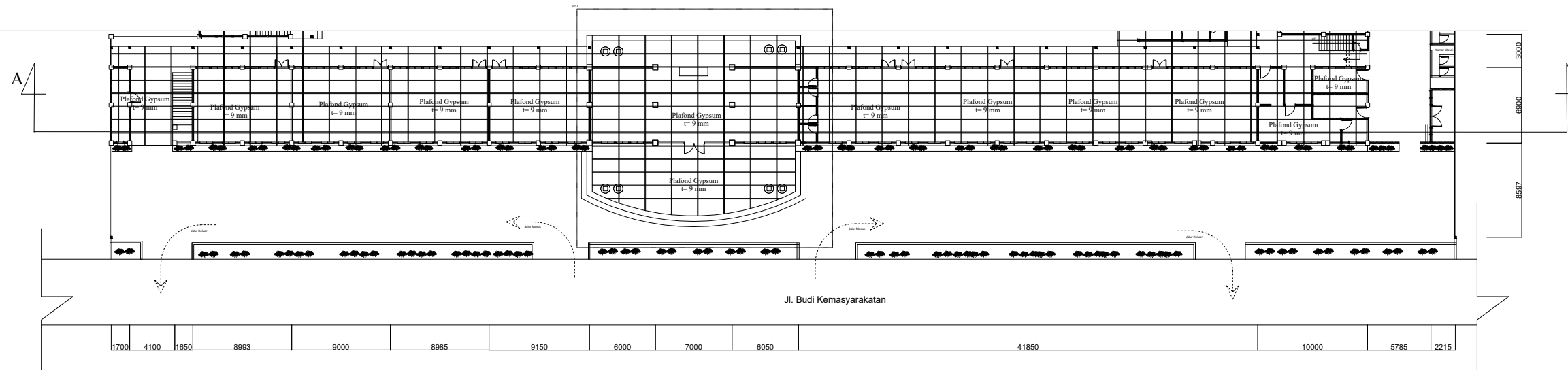

**DENAH RENCANA PLAFOND LANTAI 1**  
 SKALA - 1:100

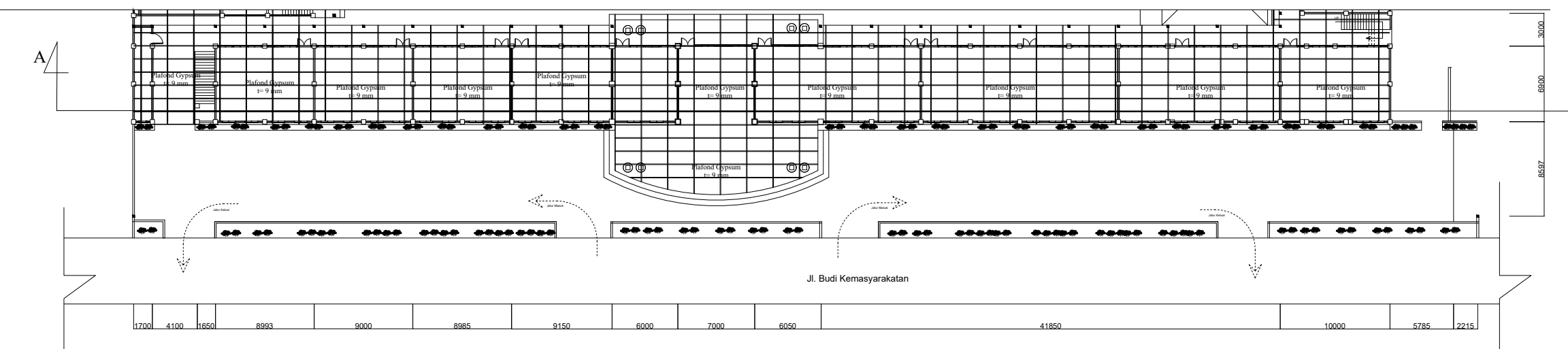

**DENAH RENCANA PLAFOND LANTAI 2**  
 SKALA - 1:100

**LEGENDA**

PEKERJAAN

REVITALISASI  
 SMA NEGERI 3 MEDAN

DIPERIKSA / DISETUJUI

Kuasa Pengguna Anggaran (KPA)  
 Cabang Dinas Pendidikan  
 Medan Selatan

**Drs.RAMADHAN ZUHRI BINTANG,M.AP**  
 NIP.196612231986031003

DITETAPKAN

Pejabat Pembuat Komitmen (PPK)  
 Cabang Dinas Pendidikan  
 Medan Selatan  
 Dinas Pendidikan Provinsi Sumatra Utara

**RONI FREDI HALOMOAN PASARIBU**  
 NIP.198701212006041006

DIKETAHUI

Direktur  
 CV. WAHANA INSPIRASI BERSAMA

**Pangihutan Situmorang**

DIBUAT

KONSULTAN PERENCANA  
 CV. WAHANA INSPIRASI BERSAMA

**Agung Purnomo, ST**  
 Team Leader

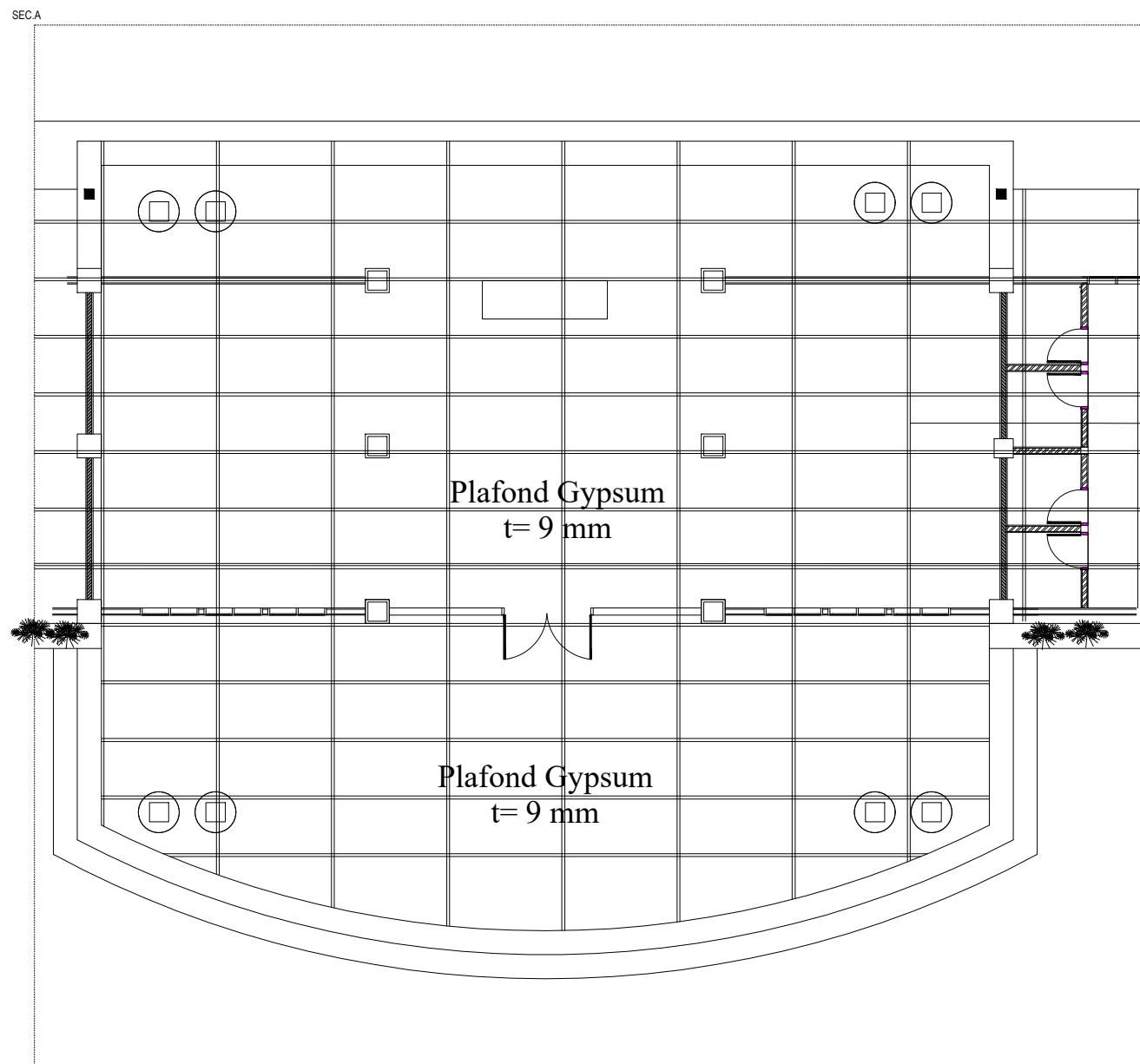

Rangka Furing  
 Chanel 0.4mm

**SECTION A**  
 SKALA - NS

NAMA GAMBAR		SKALA
section a		1 : 50
DIGAMBAR :		
Jeremi Imanuel Silaban Draftmen		
LOKASI	NO. LEMBAR	JLH LEMBAR
Kec. Medan Barat	<b>32</b>	<b>42</b>

KODE	KETERANGAN	JUMLAH
P1	Kusen dan daun pintu kayu kelas II	20
P2	Kusen dan daun pintu kayu kelas II	7
P3	Kusen dan daun pintu aluminium	12
P4	Kusen aluminium dan daun pintu kaca t 10 mm	-
P6	Kusen aluminium dan daun pintu kaca t 10 mm	1
J1	kusen aluminium dan daun jendela kaca t 5 mm	50
J2	Kusen aluminium dan daun jendela kaca t 5 mm	40
J3	Kusen aluminium dan daun jendela kaca t 5 mm	2

**LEGENDA**

PEKERJAAN  
 REVITALISASI  
 SMA NEGERI 3 MEDAN

DIPERIKSA / DISETUJUI  
 Kuasa Pengguna Anggaran (KPA)  
 Cabang Dinas Pendidikan  
 Medan Selatan

**Drs.RAMADHAN ZUHRI BINTANG,M.AP**  
 NIP.196612231986031003

DITETAPKAN  
 Pejabat Pembuat Komitmen (PPK)  
 Cabang Dinas Pendidikan  
 Medan Selatan  
 Dinas Pendidikan Provinsi Sumatra Utara

**RONI FREDI HALOMOAN PASARIBU**  
 NIP.198701212006041006

DIKETAHUI  
 Direktur  
 CV. WAHANA INSPIRASI BERSAMA

**Pangihutan Situmorang**

DIBUAT  
 KONSULTAN PERENCANA  
 CV. WAHANA INSPIRASI BERSAMA

**Agung Purnomo, ST**  
 Team Leader



NAMA GAMBAR		SKALA
Denah rencana kusen lantai 1 Denah rencana kusen lantai 2		1 : 100
DIGAMBAR :		
Jeremi Imanuel Silaban Draftmen		
LOKASI	NO. LEMBAR	JLH LEMBAR
Kec. Medan Barat	<b>33</b>	<b>42</b>

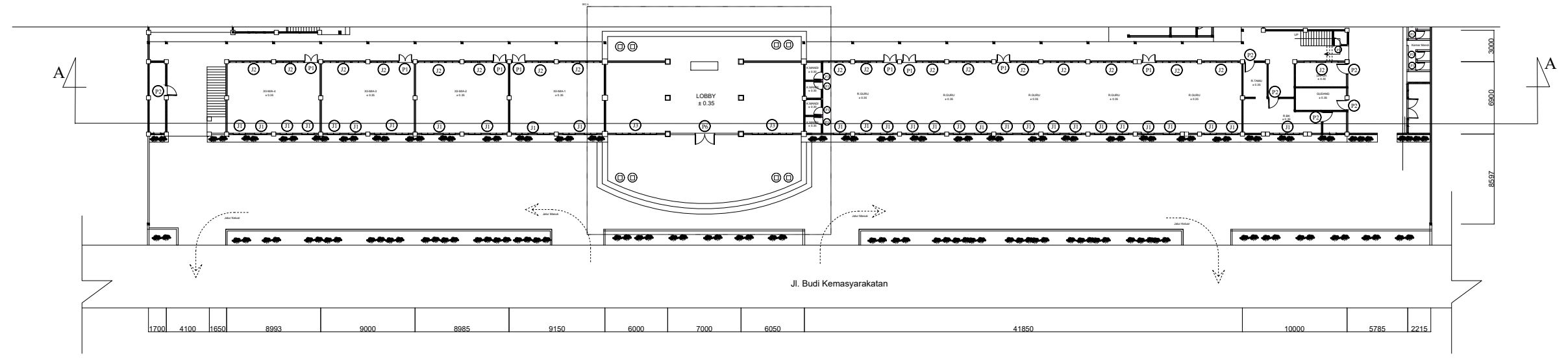

**DENAH RENCANA KUSEN LANTAI 1**  
 SKALA - 1:100

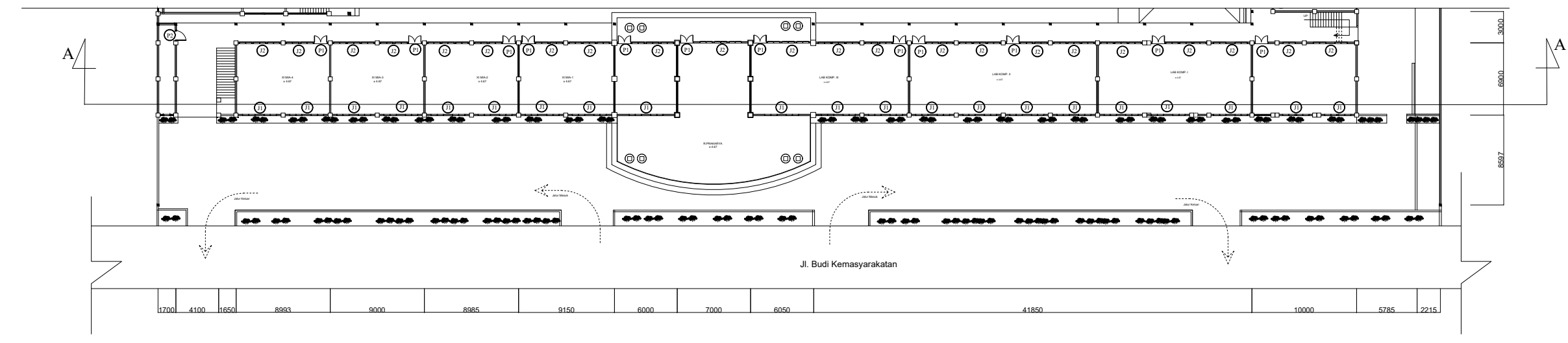

**DENAH RENCANA KUSEN LANTAI 2**  
 SKALA - 1:100

**LEGENDA**

PEKERJAAN

REVITALISASI  
 SMA NEGERI 3 MEDAN

DIPERIKSA / DISETUJUI

Kuasa Pengguna Anggaran (KPA)  
 Cabang Dinas Pendidikan  
 Medan Selatan

**Drs.RAMADHAN ZUHRI BINTANG,M.AP**  
 NIP.196612231986031003

DITETAPKAN

Pejabat Pembuat Komitmen (PPK)  
 Cabang Dinas Pendidikan  
 Medan Selatan  
 Dinas Pendidikan Provinsi Sumatra Utara

**RONI FREDI HALOMOAN PASARIBU**  
 NIP.198701212006041006

DIKETAHUI

Direktur  
 CV. WAHANA INSPIRASI BERSAMA

**Pangihutan Situmorang**

DIBUAT

KONSULTAN PERENCANA  
 CV. WAHANA INSPIRASI BERSAMA

**Agung Purnomo, ST**  
 Team Leader



NAMA GAMBAR

SKALA

section a

1 : 50

DIGAMBAR :

Jeremi Imanuel Silaban  
 Draftmen

LOKASI

NO. LEMBAR

JLH LEMBAR

Kec.  
 Medan Barat

**34**

**42**

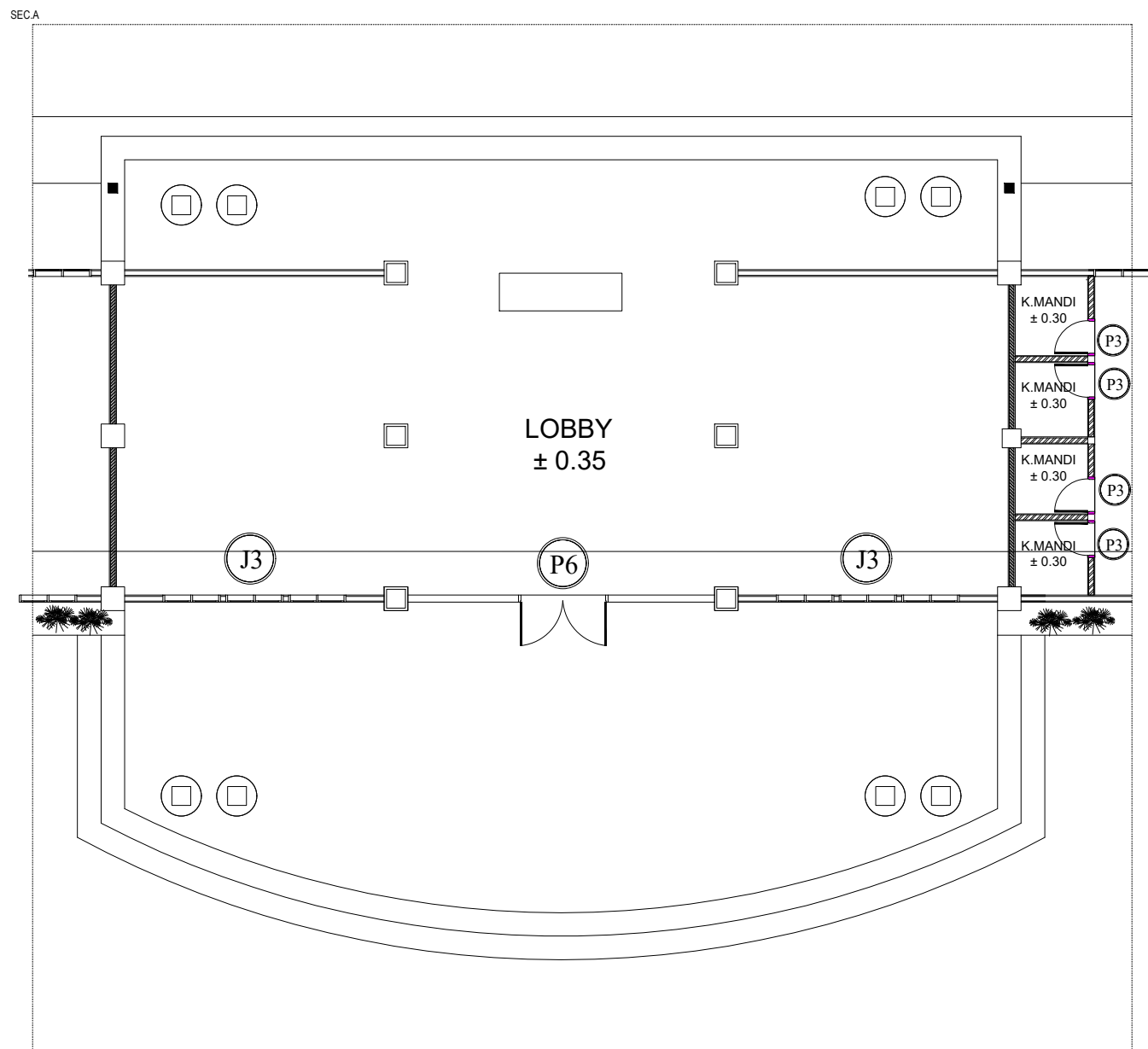

**SECTION A**  
 SKALA - NS

**LEGENDA**

PEKERJAAN

REVITALISASI  
 SMA NEGERI 3 MEDAN

DIPERIKSA / DISETUJUI

Kuasa Pengguna Anggaran (KPA)  
 Cabang Dinas Pendidikan  
 Medan Selatan

**Drs.RAMADHAN ZUHRI BINTANG,M.AP**  
 NIP.196612231986031003

DITETAPKAN

Pejabat Pembuat Komitmen (PPK)  
 Cabang Dinas Pendidikan  
 Medan Selatan  
 Dinas Pendidikan Provinsi Sumatra Utara

**RONI FREDI HALOMOAN PASARIBU**  
 NIP.198701212006041006

DIKETAHUI

Direktur  
 CV. WAHANA INSPIRASI BERSAMA

**Pangihutan Situmorang**

DIBUAT

KONSULTAN PERENCANA  
 CV. WAHANA INSPIRASI BERSAMA

**Agung Purnomo, ST**  
 Team Leader



NAMA GAMBAR

SKALA

Detail kusen jendela

1 : 7

DIGAMBAR :

Jeremi Imanuel Silaban  
 Draftmen

LOKASI

NO. LEMBAR

JLH LEMBAR

Kec.  
 Medan Barat

**35**

**42**

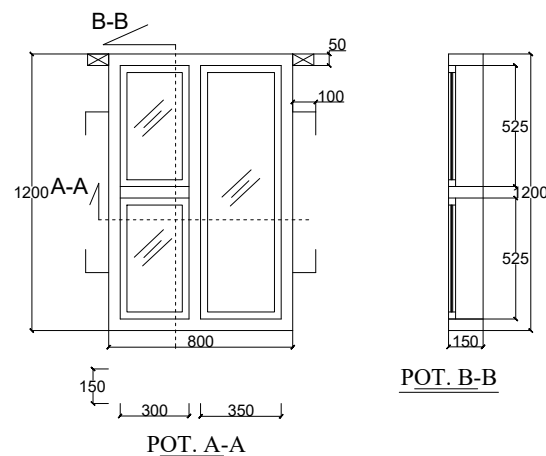

DETAIL J2

Keterangan Jendela J2 / Unit	
Kusen	Aluminium
Daun Jendela	Aluminium + kaca polos 5mm
Engsel	Engsel 3" type s/s pss 4x3x3 mm 4 bb, 4 buah
Handle	Casement Handle (Rambucls), 2 buah
Kunci	Spring knlp warna silver, 2 buah

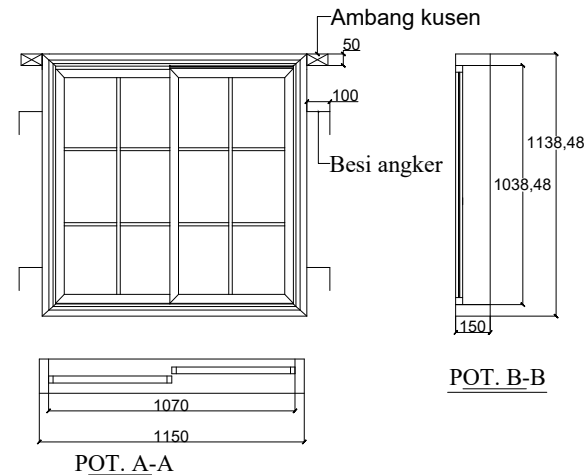

DETAIL J 1

Keterangan Jendela J1 / Unit	
Kusen	Aluminium
Daun Jendela	Aluminium + kaca polos 5mm
Engsel	—
Handle	Casement Handle (Rambucls), 2 buah
Kunci	Spring knlp warna silver, 2 buah

**DETAIL KUSEN JENDELA**  
 NS



**LEGENDA**

PEKERJAAN

REVITALISASI  
 SMA NEGERI 3 MEDAN

DIPERIKSA / DISETUJUI

Kuasa Pengguna Anggaran (KPA)  
 Cabang Dinas Pendidikan  
 Medan Selatan

**Drs.RAMADHAN ZUHRI BINTANG,M.AP**  
 NIP.196612231986031003

DITETAPKAN

Pejabat Pembuat Komitmen (PPK)  
 Cabang Dinas Pendidikan  
 Medan Selatan  
 Dinas Pendidikan Provinsi Sumatra Utara

**RONI FREDI HALOMOAN PASARIBU**  
 NIP.198701212006041006

DIKETAHUI

Direktur  
 CV. WAHANA INSPIRASI BERSAMA

**Pangihutan Situmorang**

DIBUAT

KONSULTAN PERENCANA  
 CV. WAHANA INSPIRASI BERSAMA

**Agung Purnomo, ST**  
 Team Leader

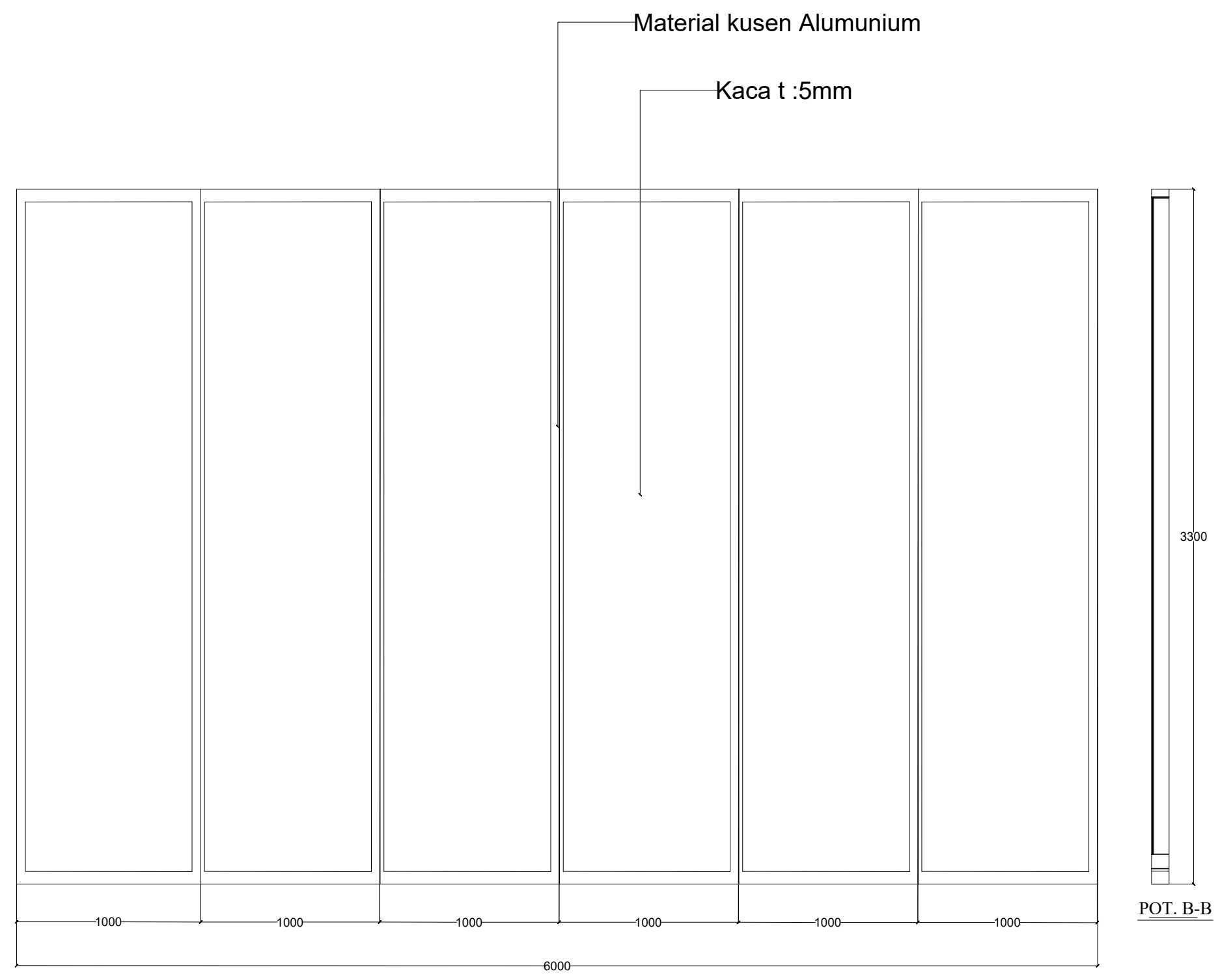

DETAIL JENDELA MATI AULA J3

NAMA GAMBAR		SKALA
Detail pintu		1 : 6
DIGAMBAR :		
Jeremi Imanuel Silaban Draftmen		
LOKASI	NO. LEMBAR	JLH LEMBAR
Kec. Medan Barat	<b>36</b>	<b>42</b>

**LEGENDA**

PEKERJAAN

REVITALISASI  
 SMA NEGERI 3 MEDAN

DIPERIKSA / DISETUJUI

Kuasa Pengguna Anggaran (KPA)  
 Cabang Dinas Pendidikan  
 Medan Selatan

**Drs.RAMADHAN ZUHRI BINTANG,M.AP**  
 NIP.196612231986031003

DITETAPKAN

Pejabat Pembuat Komitmen (PPK)  
 Cabang Dinas Pendidikan  
 Medan Selatan  
 Dinas Pendidikan Provinsi Sumatra Utara

**RONI FREDI HALOMOAN PASARIBU**  
 NIP.198701212006041006

DIKETAHUI

Direktur  
 CV. WAHANA INSPIRASI BERSAMA

**Pangihutan Situmorang**

DIBUAT

KONSULTAN PERENCANA  
 CV. WAHANA INSPIRASI BERSAMA

**Agung Purnomo, ST**  
 Team Leader



NAMA GAMBAR	SKALA
-------------	-------

Detail kusen pastisi dan pintu	1 : 7
--------------------------------	-------

DIGAMBAR :

Jeremi Imanuel Silaban Draftmen	
------------------------------------	--

LOKASI	NO. LEMBAR	JLH LEMBAR
--------	------------	------------

Kec. Medan Barat	<b>37</b>	<b>42</b>
---------------------	-----------	-----------

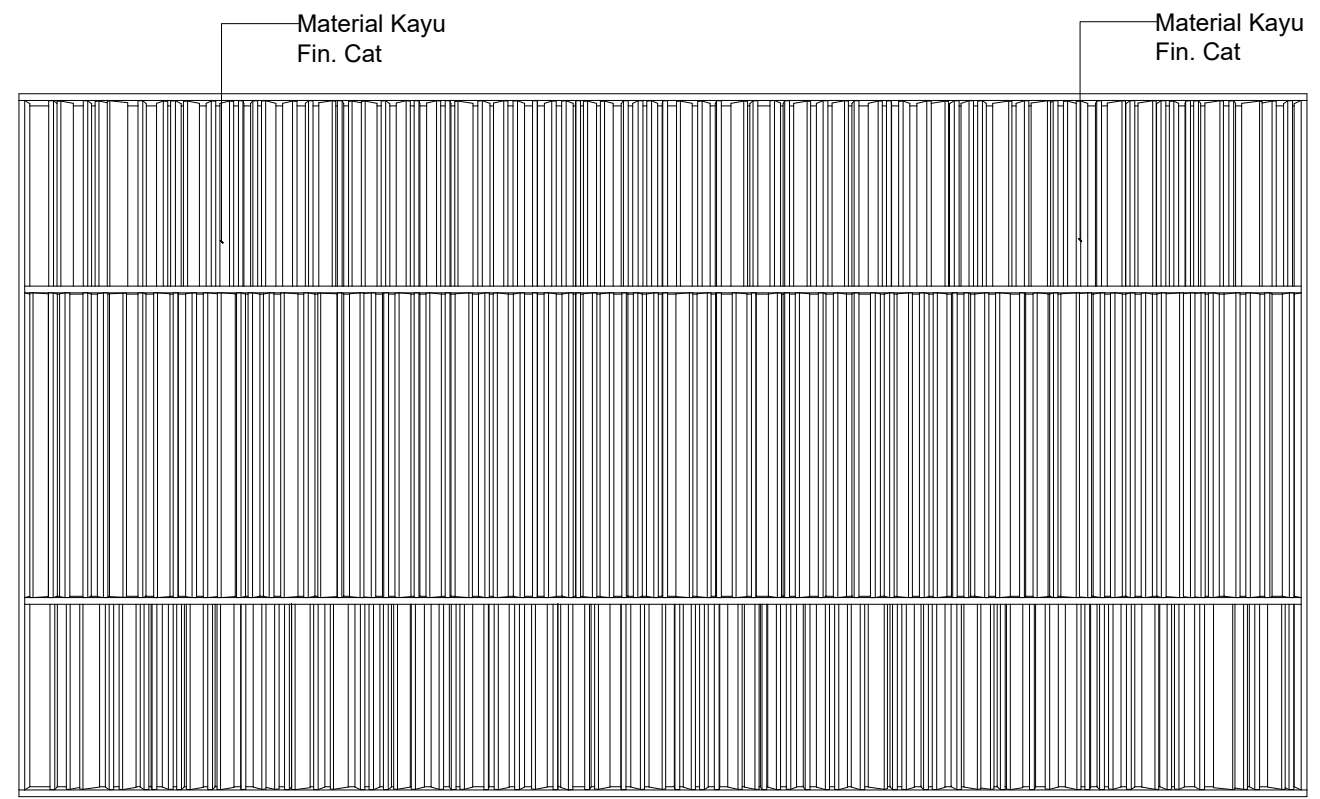

**DETAIL PASTISI LOBY**  
 NS

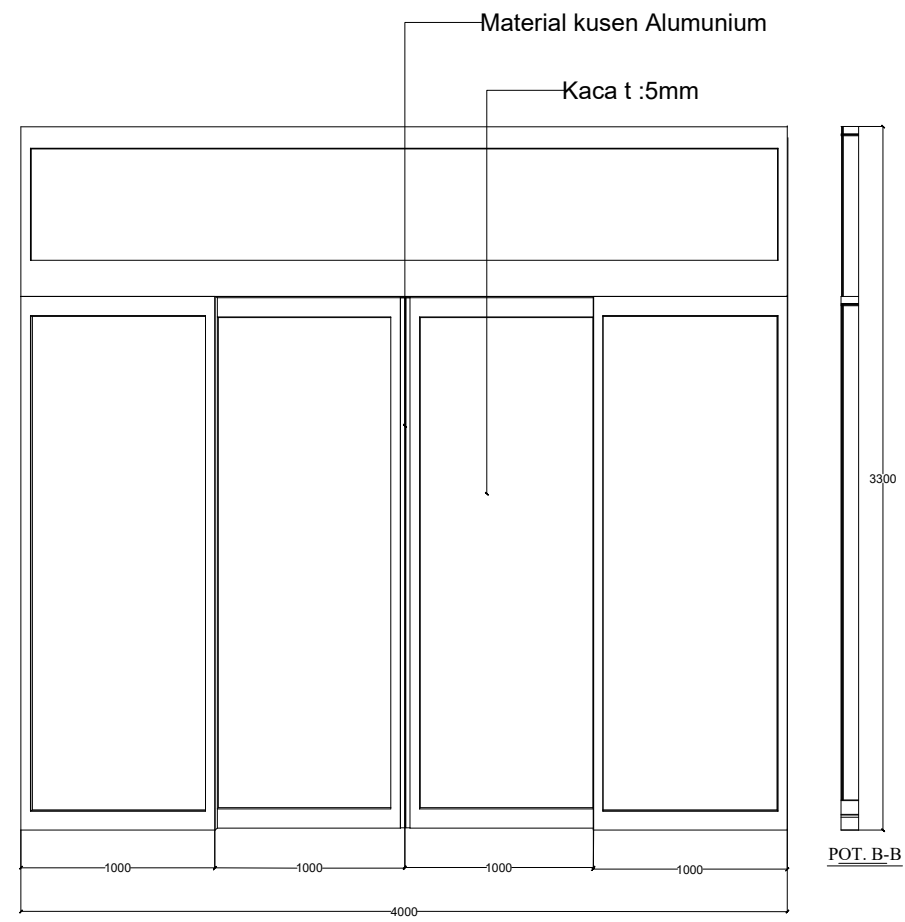

**DETAIL P6**

**LEGENDA**

PEKERJAAN

REVITALISASI  
 SMA NEGERI 3 MEDAN

DIPERIKSA / DISETUJUI

Kuasa Pengguna Anggaran (KPA)  
 Cabang Dinas Pendidikan  
 Medan Selatan

**Drs.RAMADHAN ZUHRI BINTANG,M.AP**  
 NIP.196612231986031003

DITETAPKAN

Pejabat Pembuat Komitmen (PPK)  
 Cabang Dinas Pendidikan  
 Medan Selatan  
 Dinas Pendidikan Provinsi Sumatra Utara

**RONI FREDI HALOMOAN PASARIBU**  
 NIP.198701212006041006

DIKETAHUI

Direktur  
 CV. WAHANA INSPIRASI BERSAMA

**Pangihutan Situmorang**

DIBUAT

KONSULTAN PERENCANA  
 CV. WAHANA INSPIRASI BERSAMA

**Agung Purnomo, ST**  
 Team Leader

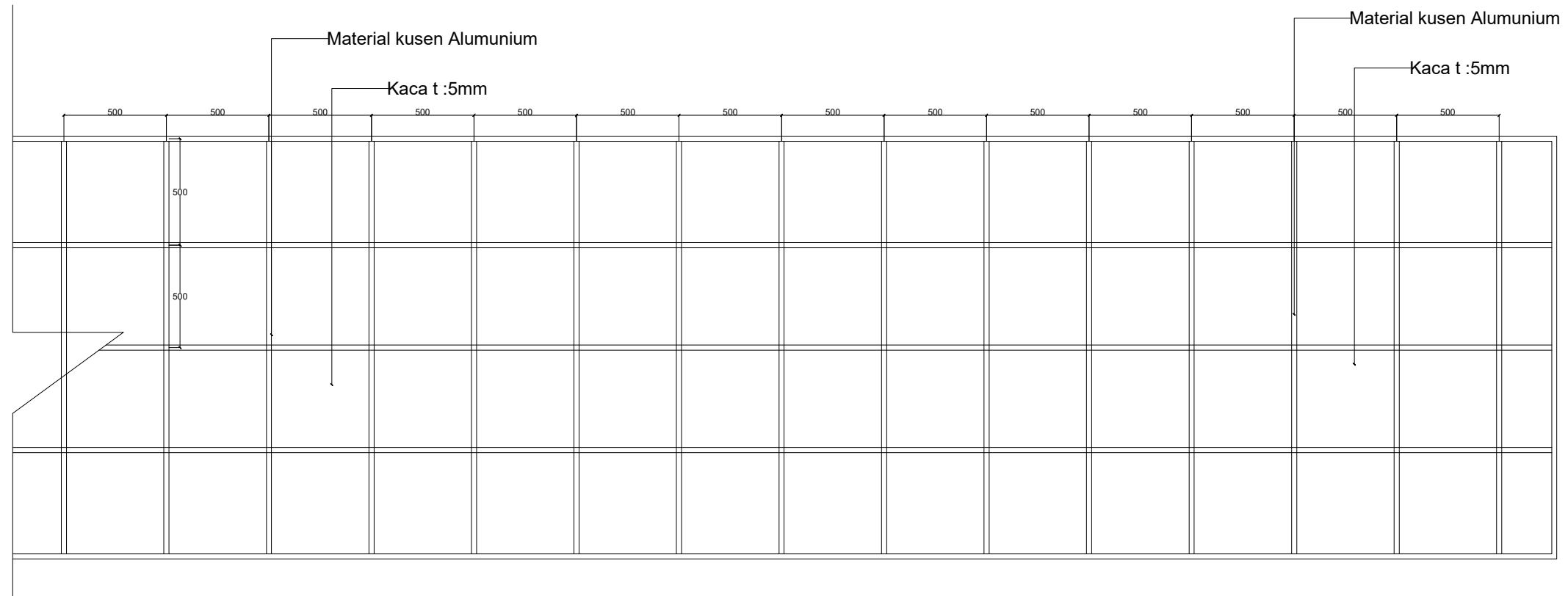

 **DETAIL KACA MATI LOBY**  
 NS

NAMA GAMBAR	SKALA
-------------	-------

Detail kaca mati loby	1 : 7
-----------------------	-------

DIGAMBAR :

Jeremi Imanuel Silaban Draftmen	
------------------------------------	--

LOKASI	NO. LEMBAR	JLH LEMBAR
--------	------------	------------

Kec. Medan Barat	<b>38</b>	<b>42</b>
---------------------	-----------	-----------

**LEGENDA**

PEKERJAAN

REVITALISASI  
 SMA NEGERI 3 MEDAN

DIPERIKSA / DISETUJUI

Kuasa Pengguna Anggaran (KPA)  
 Cabang Dinas Pendidikan  
 Medan Selatan

**Drs.RAMADHAN ZUHRI BINTANG,M.AP**  
 NIP.196612231986031003

DITETAPKAN

Pejabat Pembuat Komitmen (PPK)  
 Cabang Dinas Pendidikan  
 Medan Selatan  
 Dinas Pendidikan Provinsi Sumatra Utara

**RONI FREDI HALOMOAN PASARIBU**  
 NIP.198701212006041006

DIKETAHUI

Direktur  
 CV. WAHANA INSPIRASI BERSAMA

**Pangihutan Situmorang**

DIBUAT

KONSULTAN PERENCANA  
 CV. WAHANA INSPIRASI BERSAMA

**Agung Purnomo, ST**  
 Team Leader



NAMA GAMBAR SKALA

Detail pintu 1 : 6

DIGAMBAR :

Jeremi Imanuel Silaban  
 Draftmen

LOKASI NO. LEMBAR JLH LEMBAR

Kec. Medan Barat **39** **42**

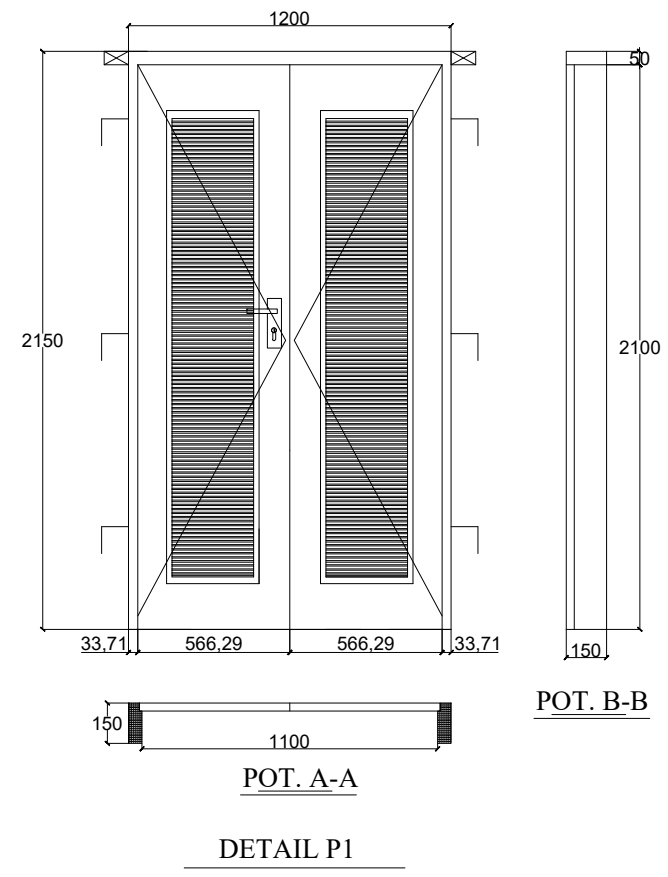

Keterangan Pintu P.1 / Unit	
Kusen	Kayu kelas II
Daun pintu	Kayu kelas II
Engsel	Engsel 4" , 6 buah
Handle	
Kunci tanam	1 set
Grendel	4 buah

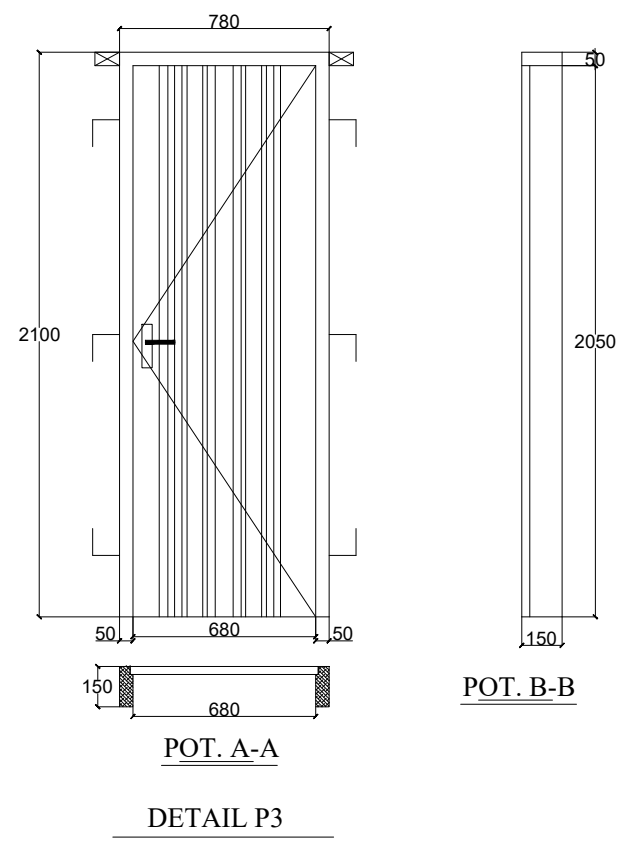

Keterangan Pintu P.3 / Unit	
Kusen	Aluminium
Daun pintu	Aluminium
Engsel	Engsel 4" , 3 buah
Handle	Stainless steel type 206, 1 buah
Kunci tanam	
Grendel	

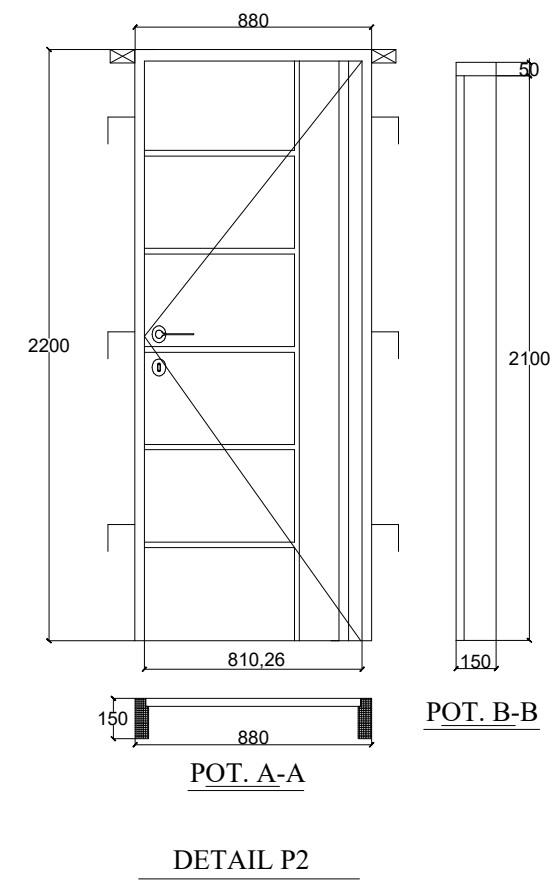

Keterangan Pintu P.2 / Unit	
Kusen	Kayu Kelas II
Daun pintu	Kayu Kelas II
Engsel	Engsel 4" , 3 buah
Handle	
Kunci tanam	1 set
Grendel	

**DETAIL PINTU**  
 NS

KETERANGAN	jumlah	
⊕	STOP KONTAK	33
⊕	SKALAR DOWBLE	32
■	LAMPU DOWNLIGHT LED 20 W	140
○	LAMPU HANNOCHS 10 W	5
○	LAMPU HANNOCHS 20 W	44
—	LAMPU STRIP	-
⊙	LAMPU SOROT	-

Jarak Kabel 1.5m Dari Lantai

**LEGENDA**

PEKERJAAN  
 REVITALISASI  
 SMA NEGERI 3 MEDAN

DIPERIKSA / DISETUJUI  
 Kuasa Pengguna Anggaran (KPA)  
 Cabang Dinas Pendidikan  
 Medan Selatan

**Drs.RAMADHAN ZUHRI BINTANG,M.AP**  
 NIP.196612231986031003

DITETAPKAN  
 Pejabat Pembuat Komitmen (PPK)  
 Cabang Dinas Pendidikan  
 Medan Selatan  
 Dinas Pendidikan Provinsi Sumatra Utara

**RONI FREDI HALOMOAN PASARIBU**  
 NIP.198701212006041006

DIKETAHUI  
 Direktur  
 CV. WAHANA INSPIRASI BERSAMA

**Pangihutan Situmorang**

DIBUAT  
 KONSULTAN PERENCANA  
 CV. WAHANA INSPIRASI BERSAMA

**Agung Purnomo, ST**  
 Team Leader



NAMA GAMBAR	SKALA
-------------	-------

Denah rencana instalasi listrik lantai 1 dan 2	1 : 100
--	---------

DIGAMBAR :  
 Jeremi Imanuel Silaban  
 Draftmen

LOKASI	NO. LEMBAR	JLH LEMBAR
--------	------------	------------

Kec. Medan Barat	<b>40</b>	<b>42</b>
------------------	-----------	-----------

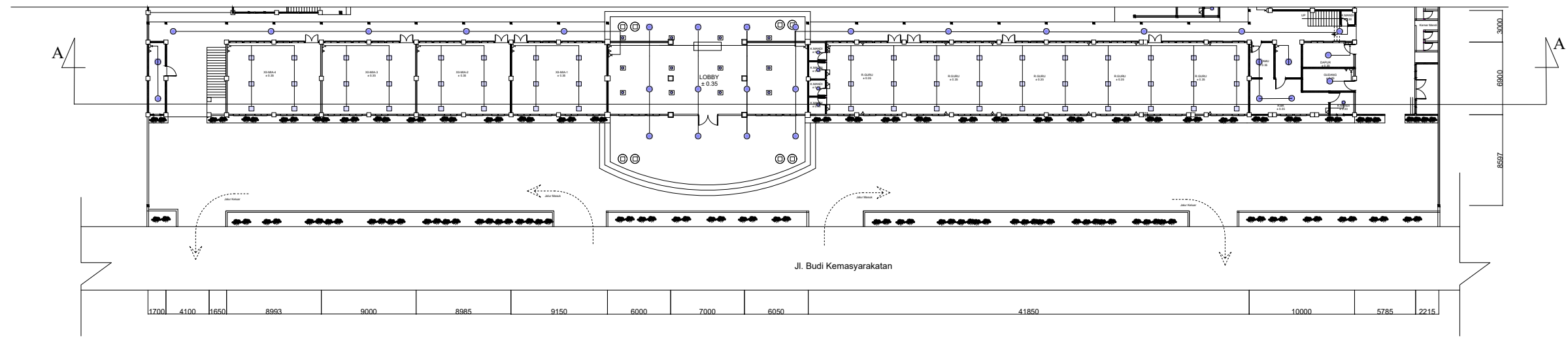

**DENAH RENCANA INSTALASI LISTRIK LANTAI 1**  
 SKALA - 1:100

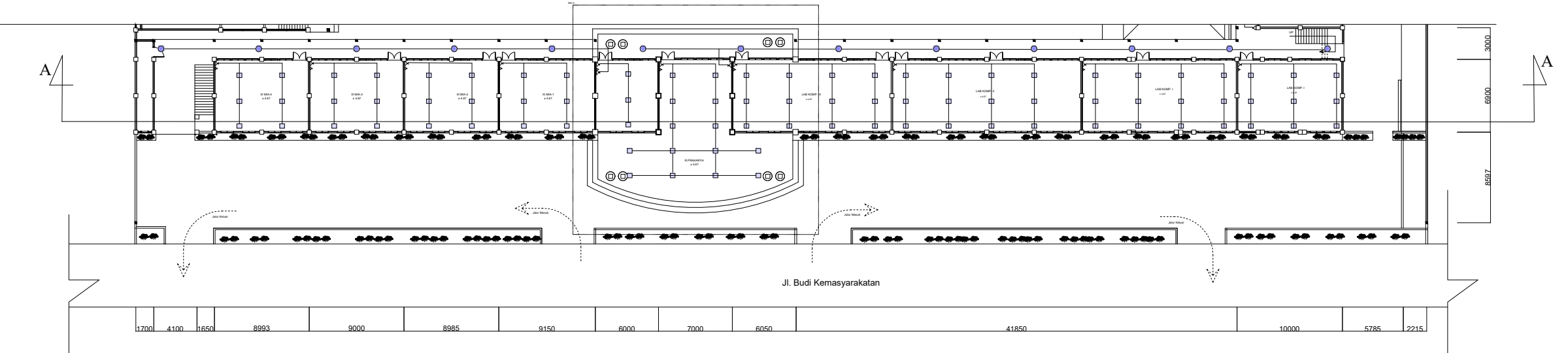

**DENAH RENCANA INSTALASI LISTRIK LANTAI 2**  
 SKALA - 1:100

**LEGENDA**

PEKERJAAN

REVITALISASI  
 SMA NEGERI 3 MEDAN

DIPERIKSA / DISETUJUI

Kuasa Pengguna Anggaran (KPA)  
 Cabang Dinas Pendidikan  
 Medan Selatan

**Drs.RAMADHAN ZUHRI BINTANG,M.AP**  
 NIP.196612231986031003

DITETAPKAN

Pejabat Pembuat Komitmen (PPK)  
 Cabang Dinas Pendidikan  
 Medan Selatan  
 Dinas Pendidikan Provinsi Sumatra Utara

**RONI FREDI HALOMOAN PASARIBU**  
 NIP.198701212006041006

DIKETAHUI

Direktur  
 CV. WAHANA INSPIRASI BERSAMA

**Pangihutan Situmorang**

DIBUAT

KONSULTAN PERENCANA  
 CV. WAHANA INSPIRASI BERSAMA

**Agung Purnomo, ST**  
 Team Leader



SECA

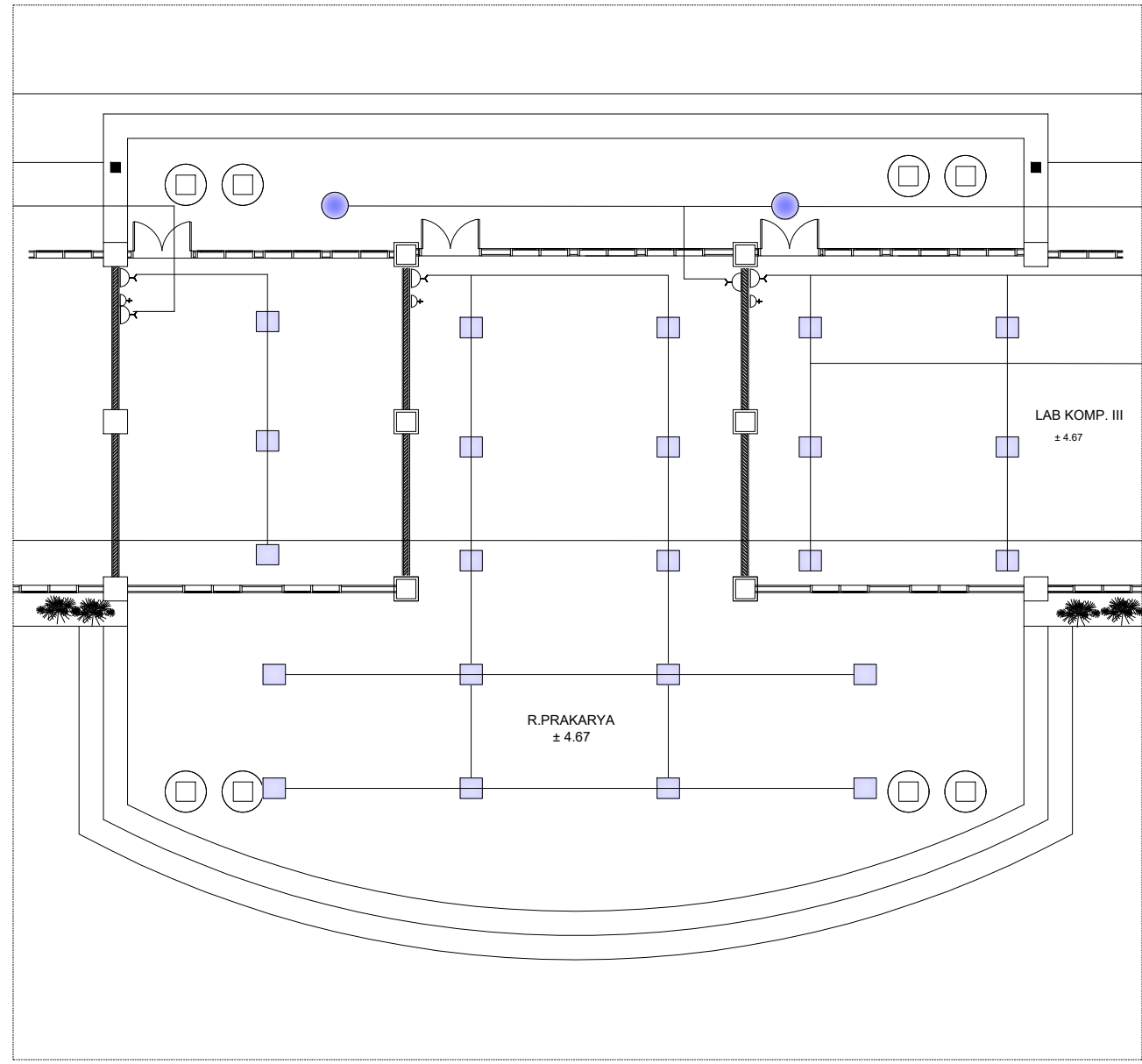

Posisi Kabel Didalam Plafond

**SECTION A**  
 SKALA - NS

NAMA GAMBAR		SKALA
section a		1 : 50
DIGAMBAR :		
Jeremi Imanuel Silaban Draftmen		
LOKASI	NO. LEMBAR	JLH LEMBAR
Kec. Medan Barat	<b>41</b>	<b>42</b>

KETERANGAN :

TIPE AKSESORIS PIPA	DIMENSI
Jalur Pipa Air Bersih	1 Inch
Jalur Pipa Air Bersih	3/4 Inch
Jalur Pipa Air Bersih	1/2 Inch
Jalur Pipa Air kotor	3 Inch
Jalur Pipa Limbah Padat	4 Inch

**LEGENDA**

PEKERJAAN

REVITALISASI  
 SMA NEGERI 3 MEDAN

DIPERIKSA / DISETUJUI

Kuasa Pengguna Anggaran (KPA)  
 Cabang Dinas Pendidikan  
 Medan Selatan

**Drs.RAMADHAN ZUHRI BINTANG,M.AP**  
 NIP.196612231986031003

DITETAPKAN

Pejabat Pembuat Komitmen (PPK)  
 Cabang Dinas Pendidikan  
 Medan Selatan  
 Dinas Pendidikan Provinsi Sumatra Utara

**RONI FREDI HALOMOAN PASARIBU**  
 NIP.198701212006041006

DIKETAHUI

Direktur  
 CV. WAHANA INSPIRASI BERSAMA

**Pangihutan Situmorang**

DIBUAT

KONSULTAN PERENCANA  
 CV. WAHANA INSPIRASI BERSAMA

**Agung Purnomo, ST**  
 Team Leader



NAMA GAMBAR SKALA

Denah rencana plumbing dan atap 1 : 100

DIGAMBAR :

Jeremi Imanuel Silaban  
 Draftmen

LOKASI NO. LEMBAR JLH LEMBAR

Kec. Medan Barat **42** **42**

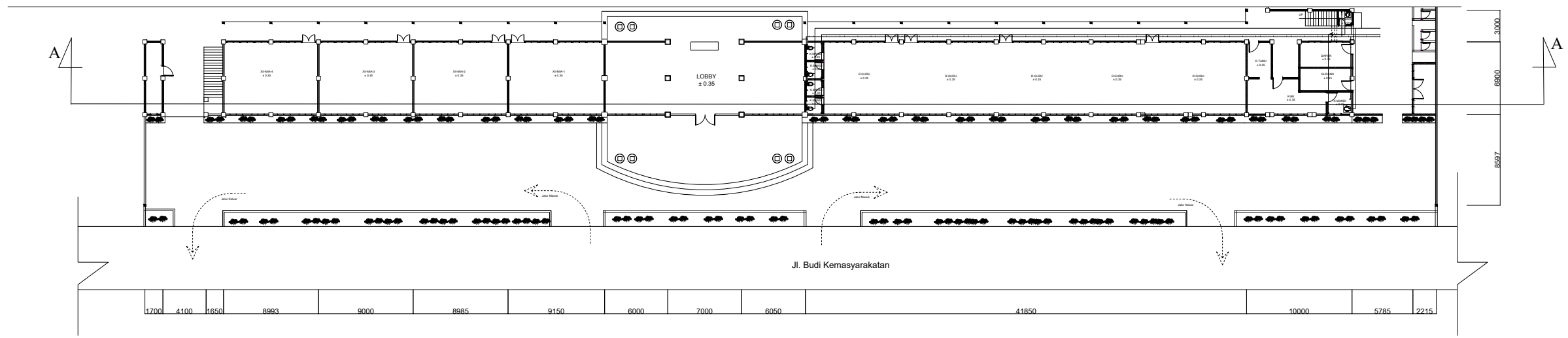

**DENAH RENCANA INSTALASI AIR LANTAI 1**  
 SKALA - 1:100

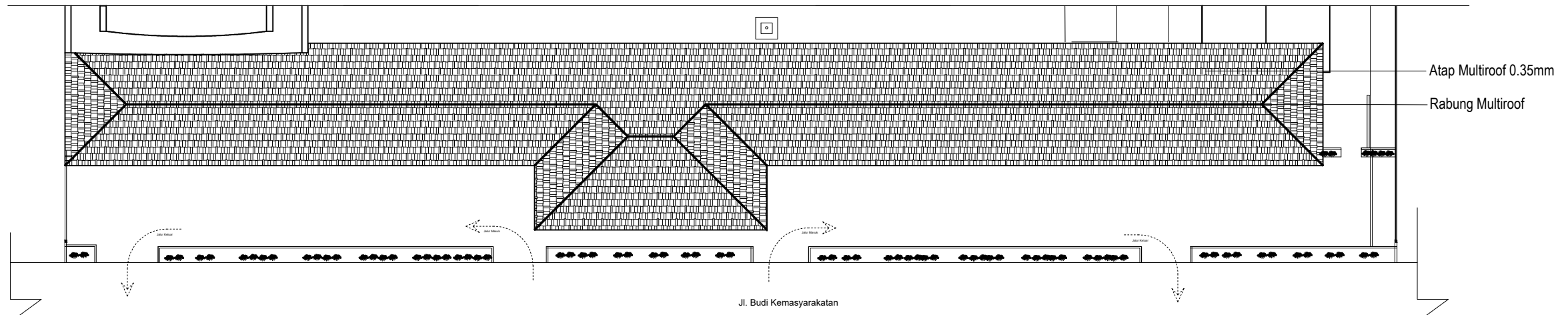

**DENAH RENCANA ATAP**  
 SKALA - 1:100

**LEGENDA**

PEKERJAAN

REVITALISASI  
 SMA NEGERI 3 MEDAN

DIPERIKSA / DISETUJUI

Kuasa Pengguna Anggaran (KPA)  
 Cabang Dinas Pendidikan  
 Medan Selatan

**Drs.RAMADHAN ZUHRI BINTANG,M.AP**  
 NIP.196612231986031003

DITETAPKAN

Pejabat Pembuat Komitmen (PPK)  
 Cabang Dinas Pendidikan  
 Medan Selatan  
 Dinas Pendidikan Provinsi Sumatra Utara

**RONI FREDI HALOMOAN PASARIBU**  
 NIP.198701212006041006

DIKETAHUI

Direktur  
 CV. WAHANA INSPIRASI BERSAMA

**Pangihutan Situmorang**

DIBUAT

KONSULTAN PERENCANA  
 CV. WAHANA INSPIRASI BERSAMA

**Agung Purnomo, ST**  
 Team Leader



NAMA GAMBAR	SKALA
-------------	-------

Denah pondasi lantai 1	1 : 30
------------------------	--------

DIGAMBAR :

Jeremi Imanuel Silaban Draftmen		
------------------------------------	--	--

LOKASI	NO. LEMBAR	JLH LEMBAR
--------	------------	------------

Kec. Medan Barat	<b>1</b>	<b>33</b>
---------------------	----------	-----------

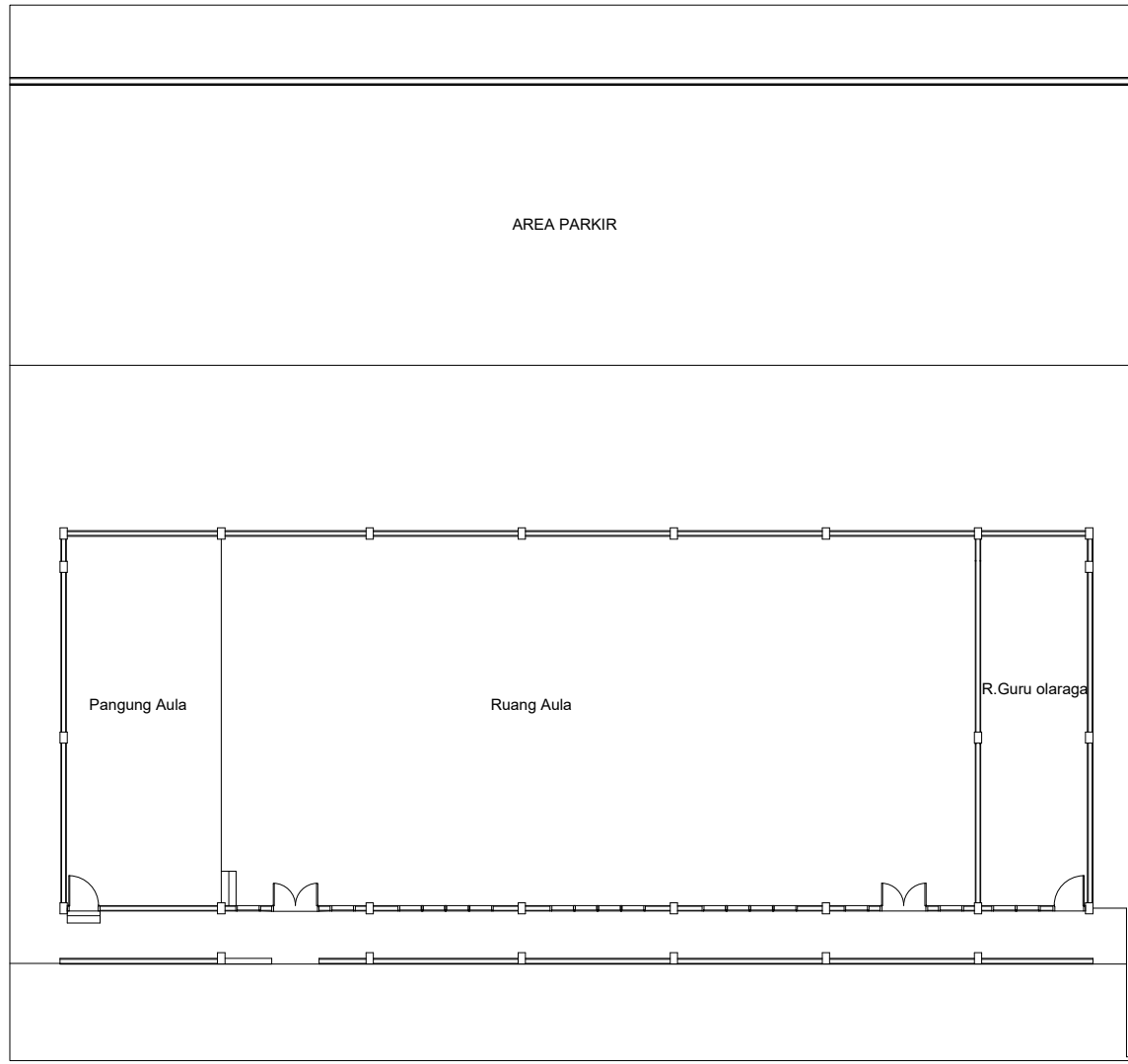

 **DENAH EKSISTING AULA**  
 SKALA - 1:50

**KETERANGAN AULA**

	Area seluruh bangunan aula dibongkar termasuk struktur eksisting
--	--



**LEGENDA**

PEKERJAAN

REVITALISASI  
 SMA NEGERI 3 MEDAN

DIPERIKSA / DISETUJUI

Kuasa Pengguna Anggaran (KPA)  
 Cabang Dinas Pendidikan  
 Medan Selatan

**Drs.RAMADHAN ZUHRI BINTANG,M.A.P**  
 NIP.196612231986031003

DITETAPKAN

Pejabat Pembuat Komitmen (PPK)  
 Cabang Dinas Pendidikan  
 Medan Selatan  
 Dinas Pendidikan Provinsi Sumatra Utara

**RONI FREDI HALOMOAN PASARIBU**  
 NIP.198701212006041006

DIKETAHUI

Direktur  
 CV. WAHANA INSPIRASI BERSAMA

**Pangihutan Situmorang**

DIBUAT

KONSULTAN PERENCANA  
 CV. WAHANA INSPIRASI BERSAMA

**Agung Purnomo, ST**  
 Team Leader



NAMA GAMBAR

SKALA

Denah rencana lantai 1  
 Denah rencana lantai 2

1 : 50

DIGAMBAR :

Jeremi Imanuel Silaban  
 Draftmen

LOKASI

NO. LEMBAR

JLH LEMBAR

Kec.  
 Medan Barat

**2**

**33**

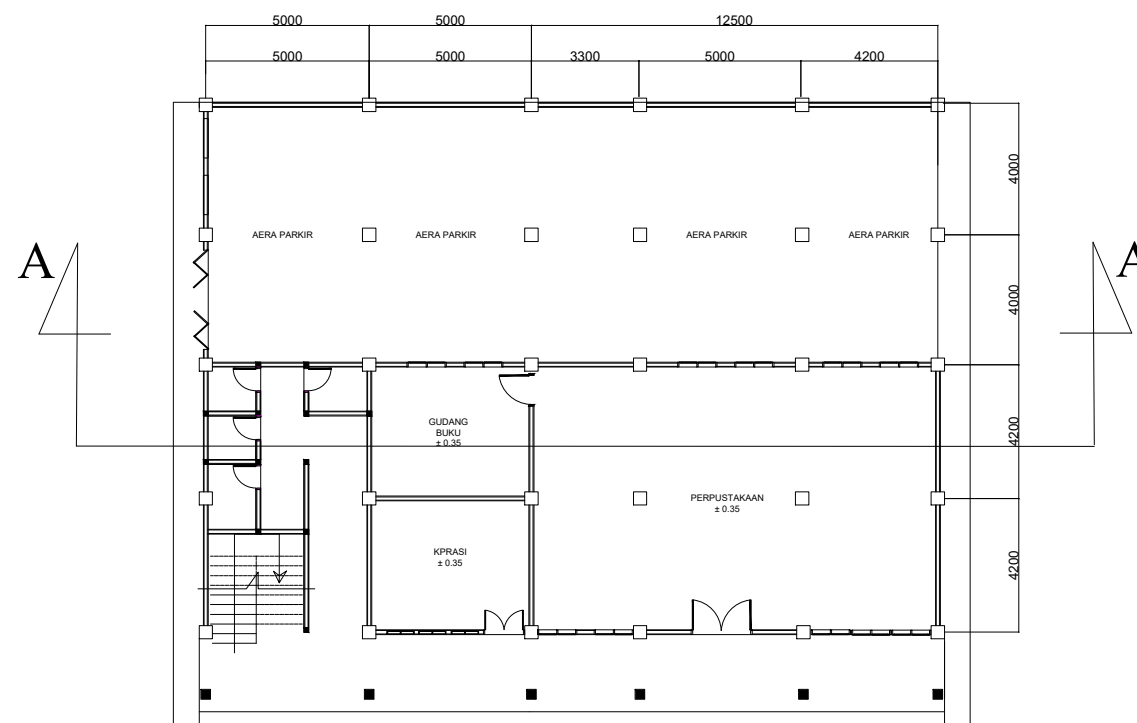

**DENAH RENCANA LANTAI 1**  
 SKALA - 1:50

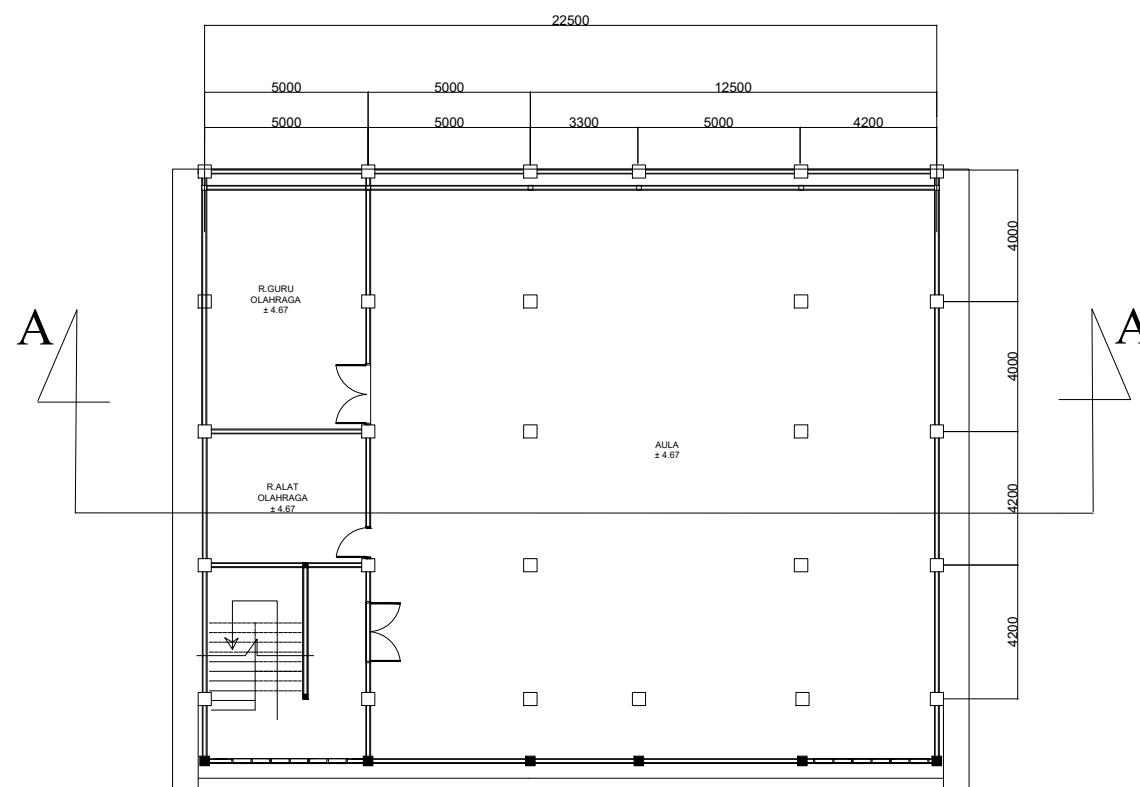

**DENAH RENCANA LANTAI 2**  
 SKALA - 1:50

**LEGENDA**

PEKERJAAN

REVITALISASI  
 SMA NEGERI 3 MEDAN

DIPERIKSA / DISETUJUI

Kuasa Pengguna Anggaran (KPA)  
 Cabang Dinas Pendidikan  
 Medan Selatan

**Drs.RAMADHAN ZUHRI BINTANG,M.AP**  
 NIP.196612231986031003

DITETAPKAN

Pejabat Pembuat Komitmen (PPK)  
 Cabang Dinas Pendidikan  
 Medan Selatan  
 Dinas Pendidikan Provinsi Sumatra Utara

**RONI FREDI HALOMOAN PASARIBU**  
 NIP.198701212006041006

DIKETAHUI

Direktur  
 CV. WAHANA INSPIRASI BERSAMA

**Pangihutan Situmorang**

DIBUAT

KONSULTAN PERENCANA  
 CV. WAHANA INSPIRASI BERSAMA

**Agung Purnomo, ST**  
 Team Leader



NAMA GAMBAR	SKALA
-------------	-------

Tampak Rencana Aula	1 : 40
---------------------	--------

DIGAMBAR :

Jeremi Imanuel Silaban Draftmen	
------------------------------------	--

LOKASI	NO. LEMBAR	JLH LEMBAR
--------	------------	------------

Kec. Medan Barat	<b>3</b>	<b>33</b>
---------------------	----------	-----------



**TAMPAK DEPAN AULA**  
 SKALA - 1:40

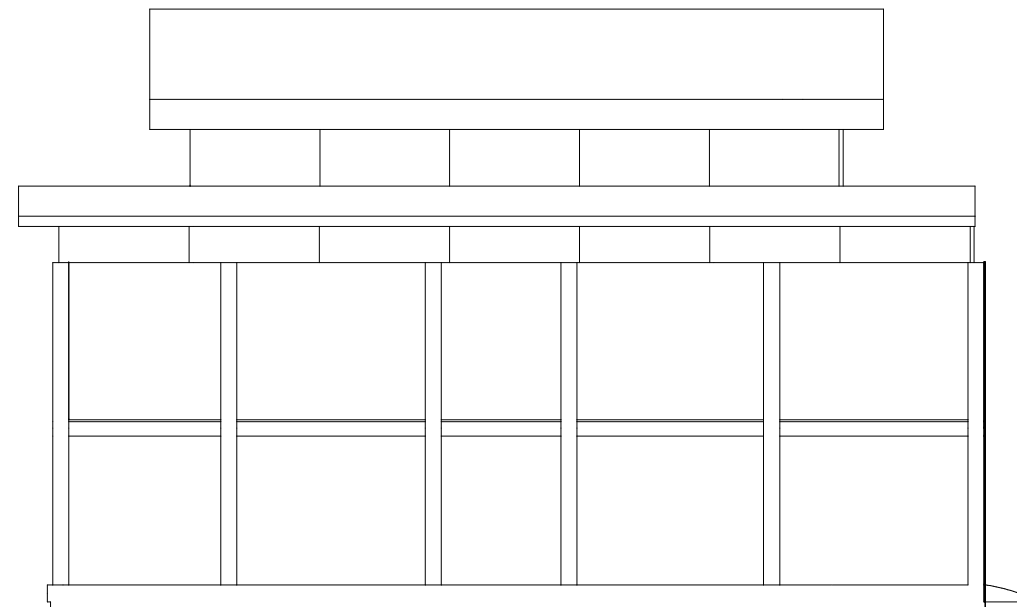

**TAMPAK BELAKANG AULA**  
 SKALA - 1:40

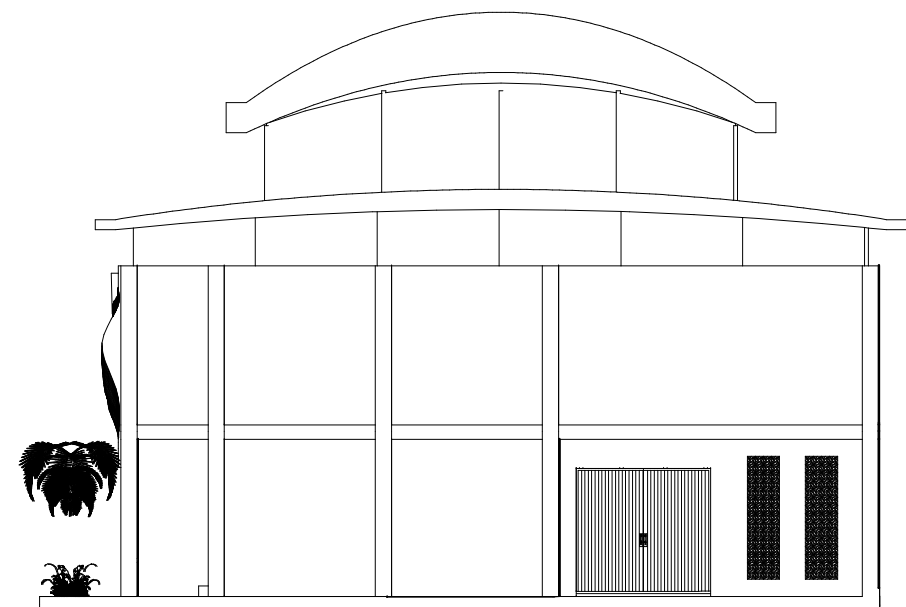

**TAMPAK SAMPING KIRI AULA**  
 SKALA - 1:40



**TAMPAK SAMPING KANAN AULA**  
 SKALA - 1:40

**LEGENDA**

PEKERJAAN

REVITALISASI  
 SMA NEGERI 3 MEDAN

DIPERIKSA / DISETUJUI

Kuasa Pengguna Anggaran (KPA)  
 Cabang Dinas Pendidikan  
 Medan Selatan

**Drs.RAMADHAN ZUHRI BINTANG,M.A.P**  
 NIP.196612231986031003

DITETAPKAN

Pejabat Pembuat Komitmen (PPK)  
 Cabang Dinas Pendidikan  
 Medan Selatan  
 Dinas Pendidikan Provinsi Sumatra Utara

**RONI FREDI HALOMOAN PASARIBU**  
 NIP.198701212006041006

DIKETAHUI

Direktur  
 CV. WAHANA INSPIRASI BERSAMA

**Pangihutan Situmorang**

DIBUAT

KONSULTAN PERENCANA  
 CV. WAHANA INSPIRASI BERSAMA

**Agung Purnomo, ST**  
 Team Leader



NAMA GAMBAR	SKALA
-------------	-------

Potongan Rencana A-A AULA	1 : 20
---------------------------	--------

DIGAMBAR :

Jeremi Imanuel Silaban Draftmen	
------------------------------------	--

LOKASI	NO. LEMBAR	JLH LEMBAR
--------	------------	------------

Kec. Medan Barat	<b>4</b>	<b>33</b>
---------------------	----------	-----------

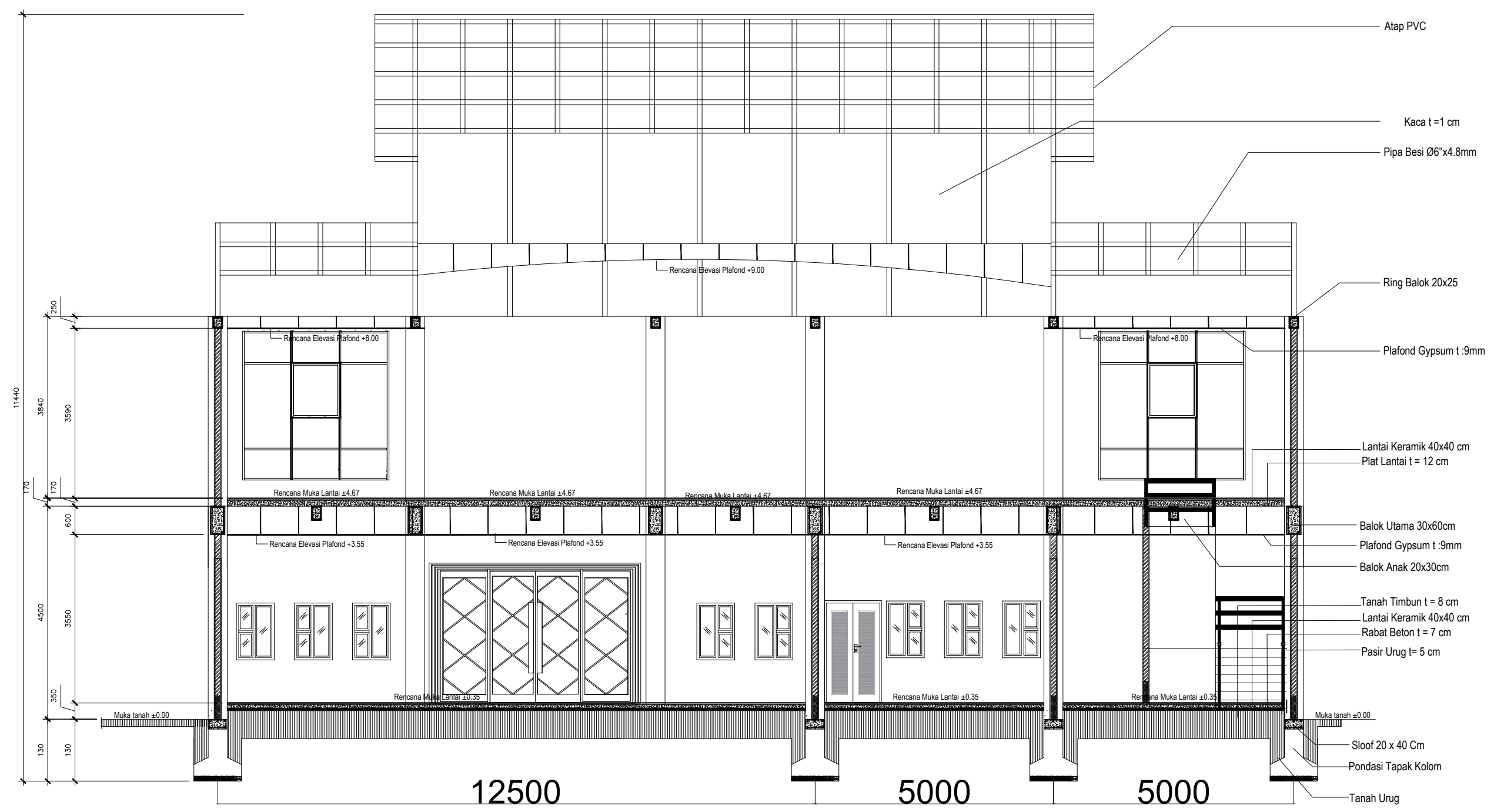

**POTONGAN RENCANA A-A (AULA)**  
 SKALA - 1:250

**LEGENDA**

PEKERJAAN

REVITALISASI  
 SMA NEGERI 3 MEDAN

DIPERIKSA / DISETUJUI

Kuasa Pengguna Anggaran (KPA)  
 Cabang Dinas Pendidikan  
 Medan Selatan

**Drs.RAMADHAN ZUHRI BINTANG,M.AP**  
 NIP.196612231986031003

DITETAPKAN

Pejabat Pembuat Komitmen (PPK)  
 Cabang Dinas Pendidikan  
 Medan Selatan  
 Dinas Pendidikan Provinsi Sumatra Utara

**RONI FREDI HALOMOAN PASARIBU**  
 NIP.198701212006041006

DIKETAHUI

Direktur  
 CV. WAHANA INSPIRASI BERSAMA

**Pangihutan Situmorang**

DIBUAT

KONSULTAN PERENCANA  
 CV. WAHANA INSPIRASI BERSAMA

**Agung Purnomo, ST**  
 Team Leader



NAMA GAMBAR SKALA

Potongan Rencana B-B AULA 1 : 20

DIGAMBAR :

Jeremi Imanuel Silaban  
 Draftmen

LOKASI NO. LEMBAR JLH LEMBAR

Kec. Medan Barat 5 33

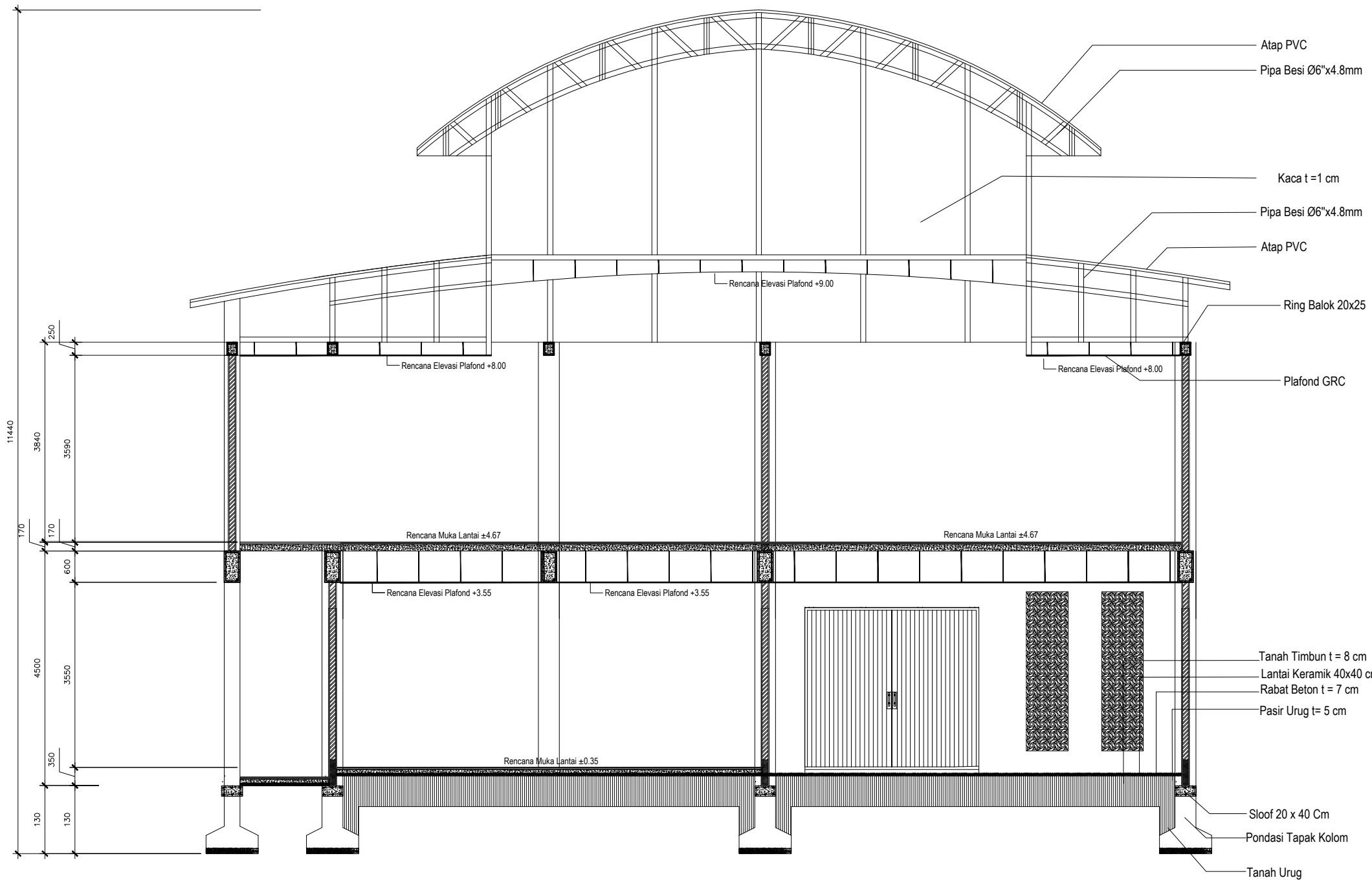

**POTONGAN RENCANA B-B (AULA)**  
 SKALA - 1:250

**KETERANGAN :**

TIPE	DIMENSI	KODE
Pondasi Tapak	100 x 100 cm	PT
Sloof	20 x 40 cm	S1
Sloof	25 x 20 cm	S3

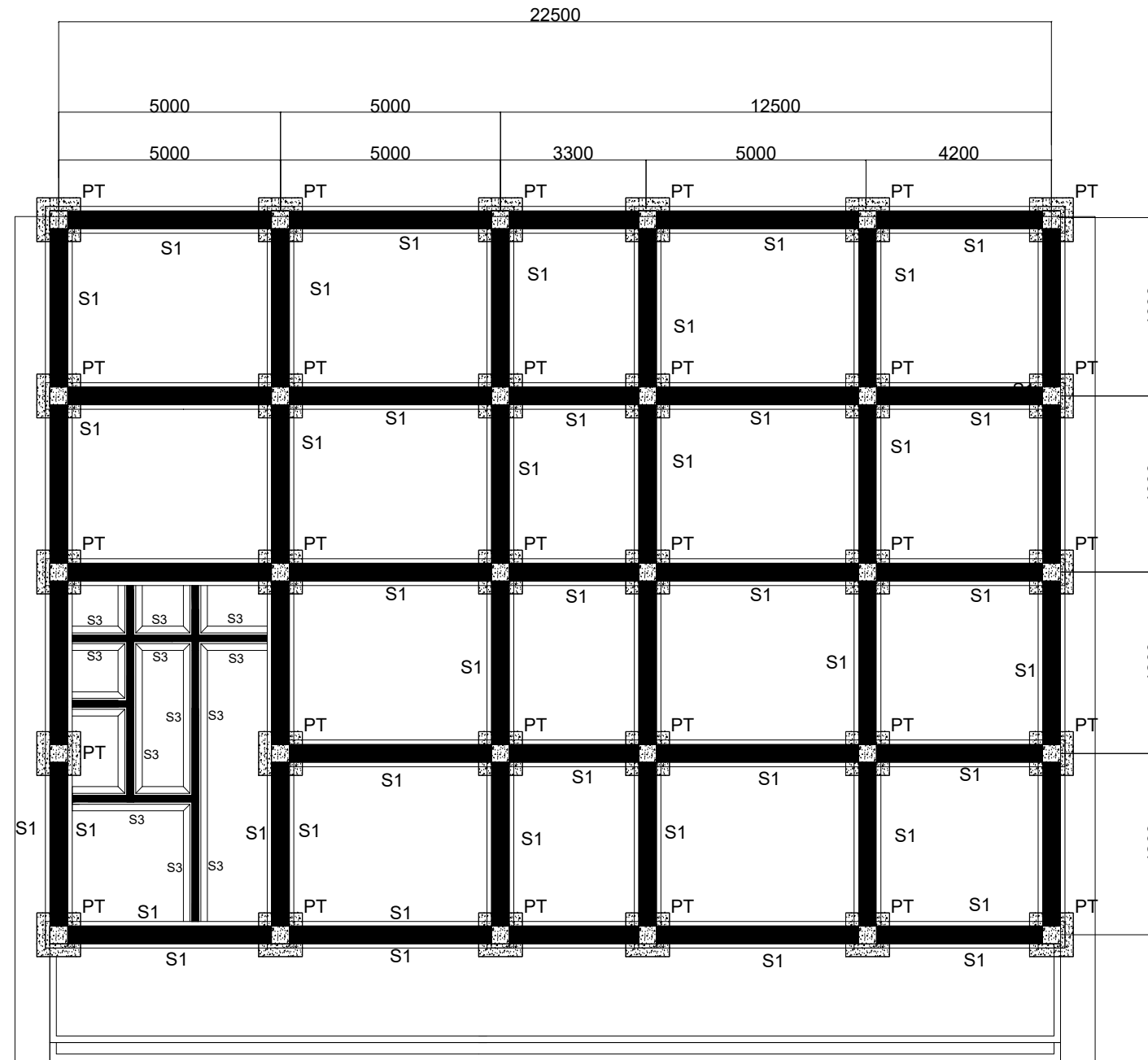

**DENAH PONDASI DAN SLOOF LANTAI 1**  
SKALA - 1:30

**LEGENDA**

PEKERJAAN

REVITALISASI  
SMA NEGERI 3 MEDAN

DIPERIKSA / DISETUJUI

Kuasa Pengguna Anggaran (KPA)  
Cabang Dinas Pendidikan  
Medan Selatan

**Drs.RAMADHAN ZUHRI BINTANG,M.AP**  
NIP.196612231986031003

DITETAPKAN

Pejabat Pembuat Komitmen (PPK)  
Cabang Dinas Pendidikan  
Medan Selatan  
Dinas Pendidikan Provinsi Sumatra Utara

**RONI FREDI HALOMOAN PASARIBU**  
NIP.198701212006041006

DIKETAHUI

Direktur  
CV. WAHANA INSPIRASI BERSAMA

**Pangihutan Situmorang**

DIBUAT

KONSULTAN PERENCANA  
CV. WAHANA INSPIRASI BERSAMA

**Agung Purnomo, ST**  
Team Leader



NAMA GAMBAR SKALA

Denah pondasi lantai 1 1 : 30

DIGAMBAR :

Jeremi Imanuel Silaban  
Draftmen

LOKASI NO. LEMBAR JLH LEMBAR

Kec. Medan Barat 6 33

**LEGENDA**

PEKERJAAN

REVITALISASI  
 SMA NEGERI 3 MEDAN

DIPERIKSA / DISETUJUI

Kuasa Pengguna Anggaran (KPA)  
 Cabang Dinas Pendidikan  
 Medan Selatan

**Drs.RAMADHAN ZUHRI BINTANG,M.AP**  
 NIP.196612231986031003

DITETAPKAN

Pejabat Pembuat Komitmen (PPK)  
 Cabang Dinas Pendidikan  
 Medan Selatan  
 Dinas Pendidikan Provinsi Sumatra Utara

**RONI FREDI HALOMOAN PASARIBU**  
 NIP.198701212006041006

DIKETAHUI

Direktur  
 CV. WAHANA INSPIRASI BERSAMA

**Pangihutan Situmorang**

DIBUAT

KONSULTAN PERENCANA  
 CV. WAHANA INSPIRASI BERSAMA

**Agung Purnomo, ST**  
 Team Leader



NAMA GAMBAR SKALA

detail penulangan 1 : 30

DIGAMBAR :

Jeremi Imanuel Silaban  
 Draftmen

LOKASI NO. LEMBAR JLH LEMBAR

Kec. Medan Barat 7 33

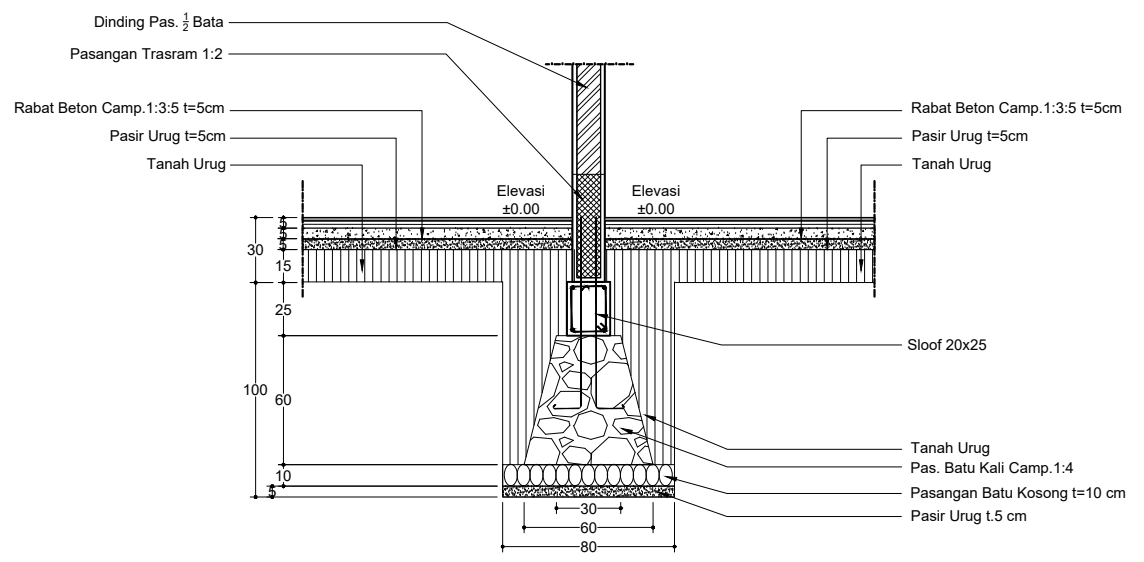
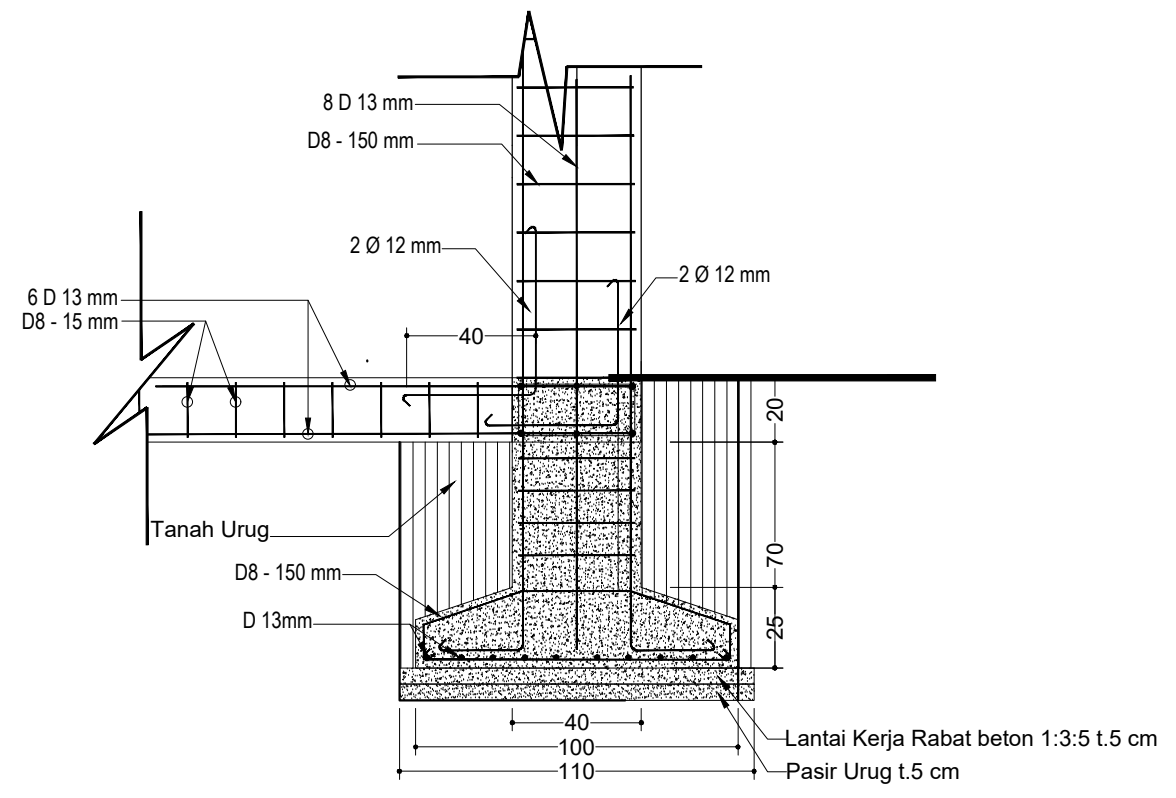

DETAIL PONDASI BATU KALI NS

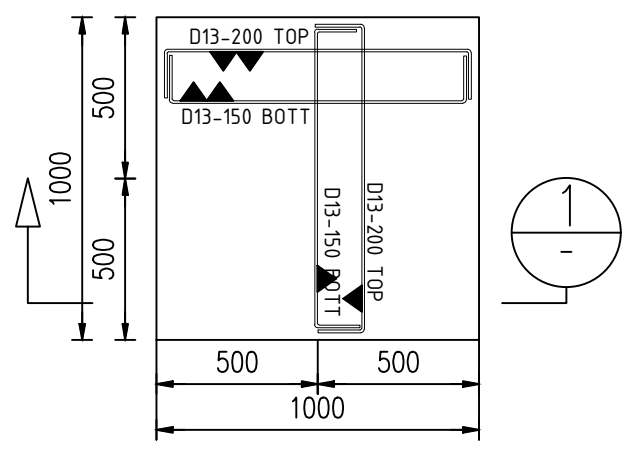

DETAIL PONDASI TAPAK (TP) NS

KETERANGAN	SLOOF TYPE S1	
	TUMPUAN	LAPANGAN
POSISI		
DIMENSI	40 x 20 cm	40 x 20 cm
SIENGRANG	2013mm	2013mm
TULANGAN ATAS	2013mm	2013mm
TULANGAN BAWAH	D8-15cm	D8-15cm

DETAIL PENULANGAN SLOOF S1 NS

KETERANGAN	SLOOF TYPE S3	
	TUMPUAN	LAPANGAN
POSISI		
DIMENSI	25 x 20 cm	25 x 20 cm
SIENGRANG	2013mm	2013mm
TULANGAN ATAS	2013mm	2013mm
TULANGAN BAWAH	D8-15cm	D8-15cm

DETAIL PENULANGAN SLOOF S3 NS

# KETERANGAN :

TIPE	DIMENSI	KODE
Kolom Utama	40 x 40 cm	K1
Kolom Praktis	15 x 15 cm	Kp

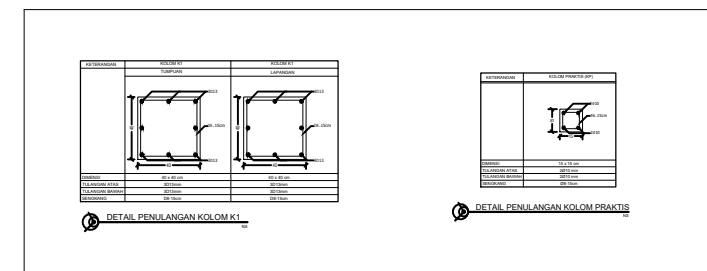
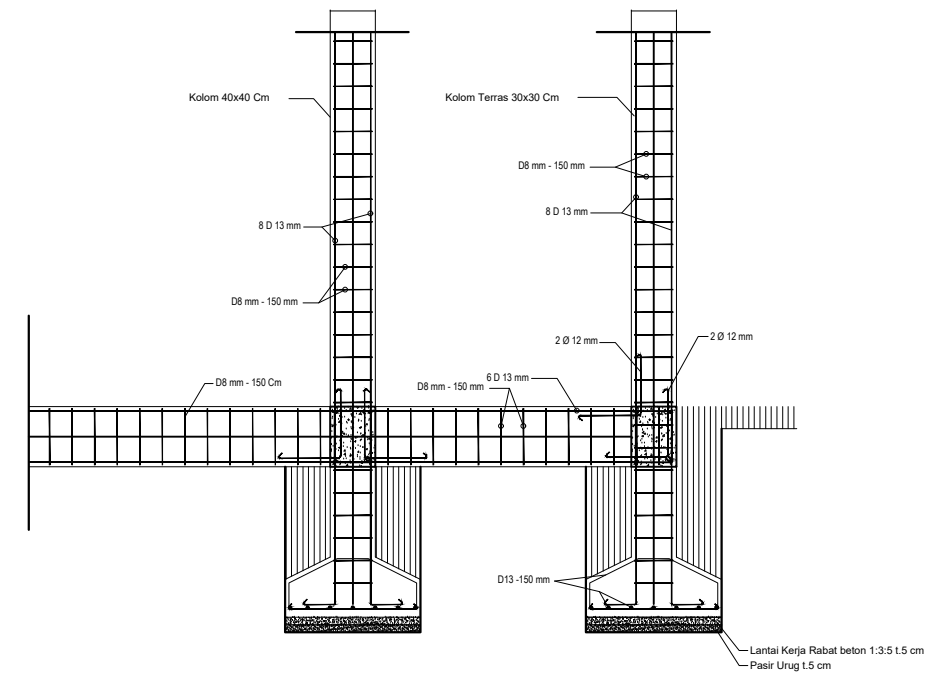
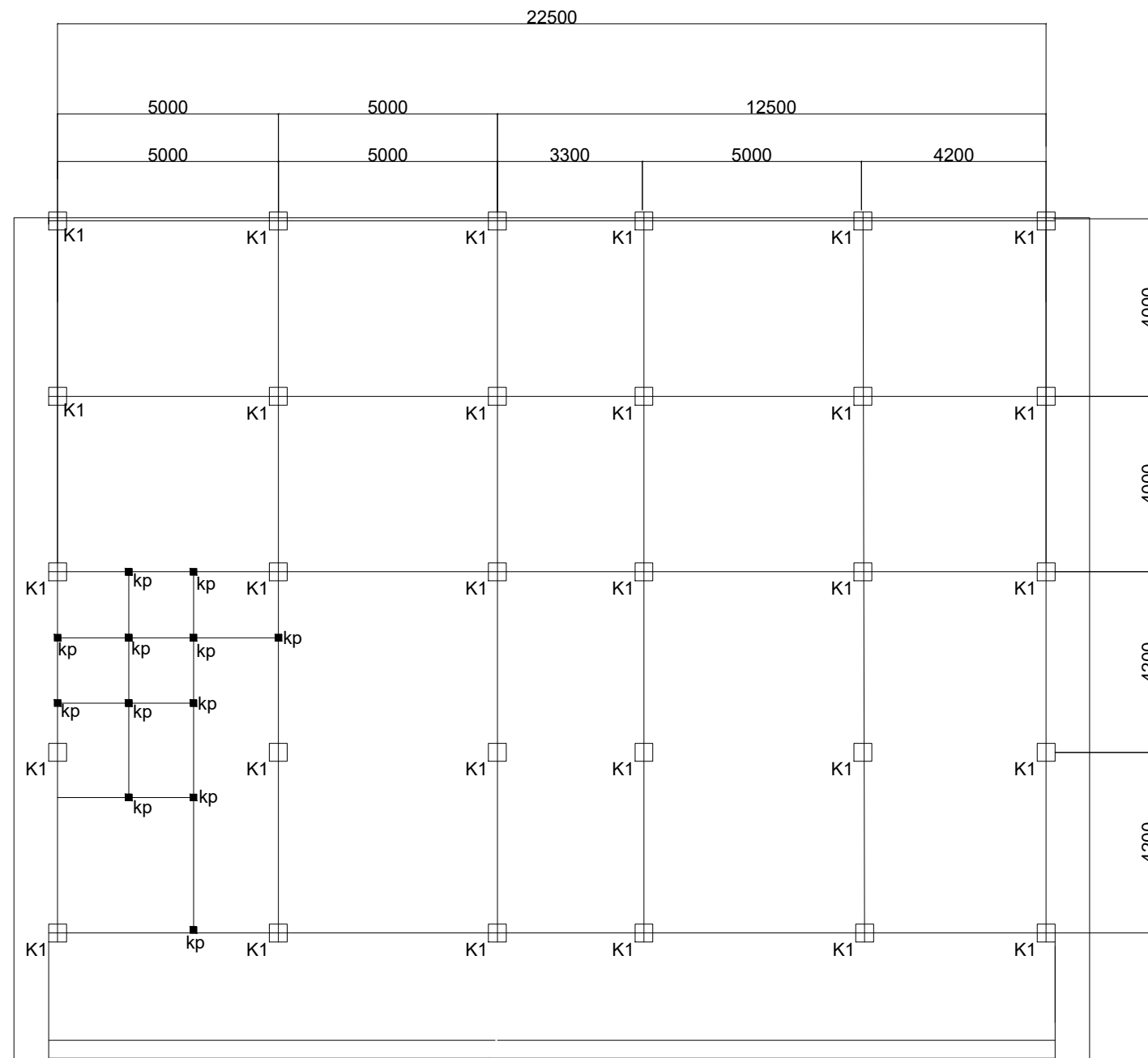

**DENAH RENCANA KOLOM LANTAI 1**  
SKALA - 1:50

## LEGENDA

PEKERJAAN

REVITALISASI  
SMA NEGERI 3 MEDAN

DIPERIKSA / DISETUJUI

Kuasa Pengguna Anggaran (KPA)  
Cabang Dinas Pendidikan  
Medan Selatan

**Drs.RAMADHAN ZUHRI BINTANG,M.AP**  
NIP.196612231986031003

DITETAPKAN

Pejabat Pembuat Komitmen (PPK)  
Cabang Dinas Pendidikan  
Medan Selatan  
Dinas Pendidikan Provinsi Sumatra Utara

**RONI FREDI HALOMOAN PASARIBU**  
NIP.198701212006041006

DIKETAHUI

Direktur  
CV. WAHANA INSPIRASI BERSAMA

**Pangihutan Situmorang**

DIBUAT

KONSULTAN PERENCANA  
CV. WAHANA INSPIRASI BERSAMA

**Agung Purnomo, ST**  
Team Leader

**Wahana Inspirasi Bersama**  
PLANNING DESIGN SUPERVISION AND ENGINEERING CONSULTANT

NAMA GAMBAR SKALA

denah rencana kolom 1 : 30

DIGAMBAR :

Jeremi Imanuel Silaban  
Draftmen

LOKASI NO. LEMBAR JLH LEMBAR

Kec. Medan Barat **8** **33**

# KETERANGAN :

TIPE	DIMENSI	KODE
Kolom Utama	40 x 40 cm	K1
Kolom Praktis	15 x 15 cm	Kp

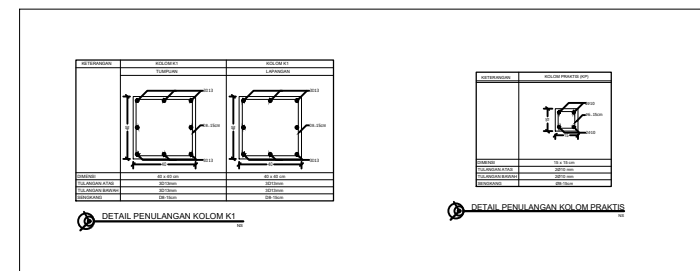
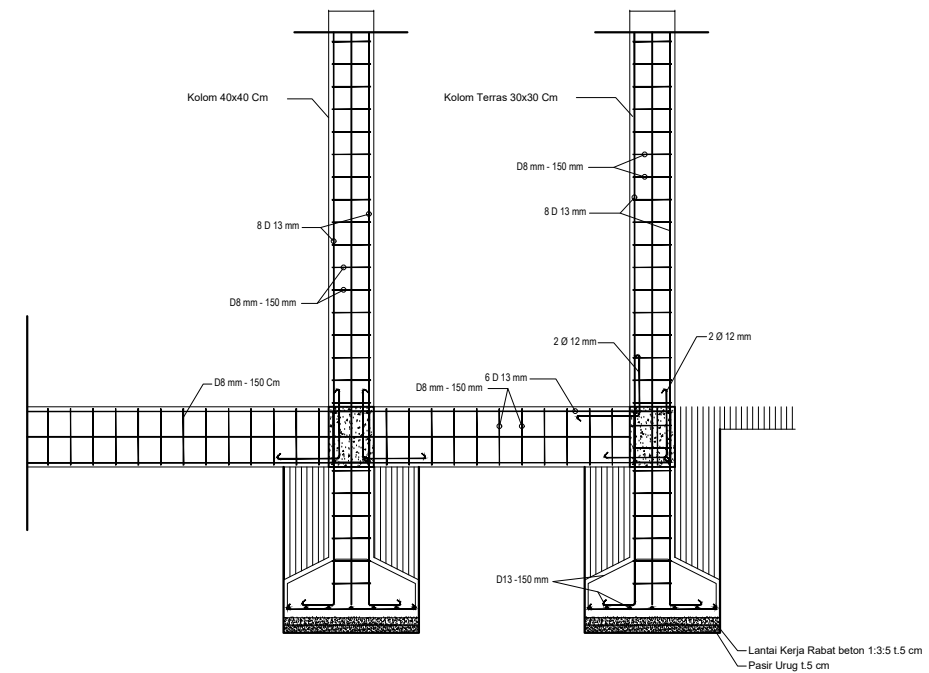
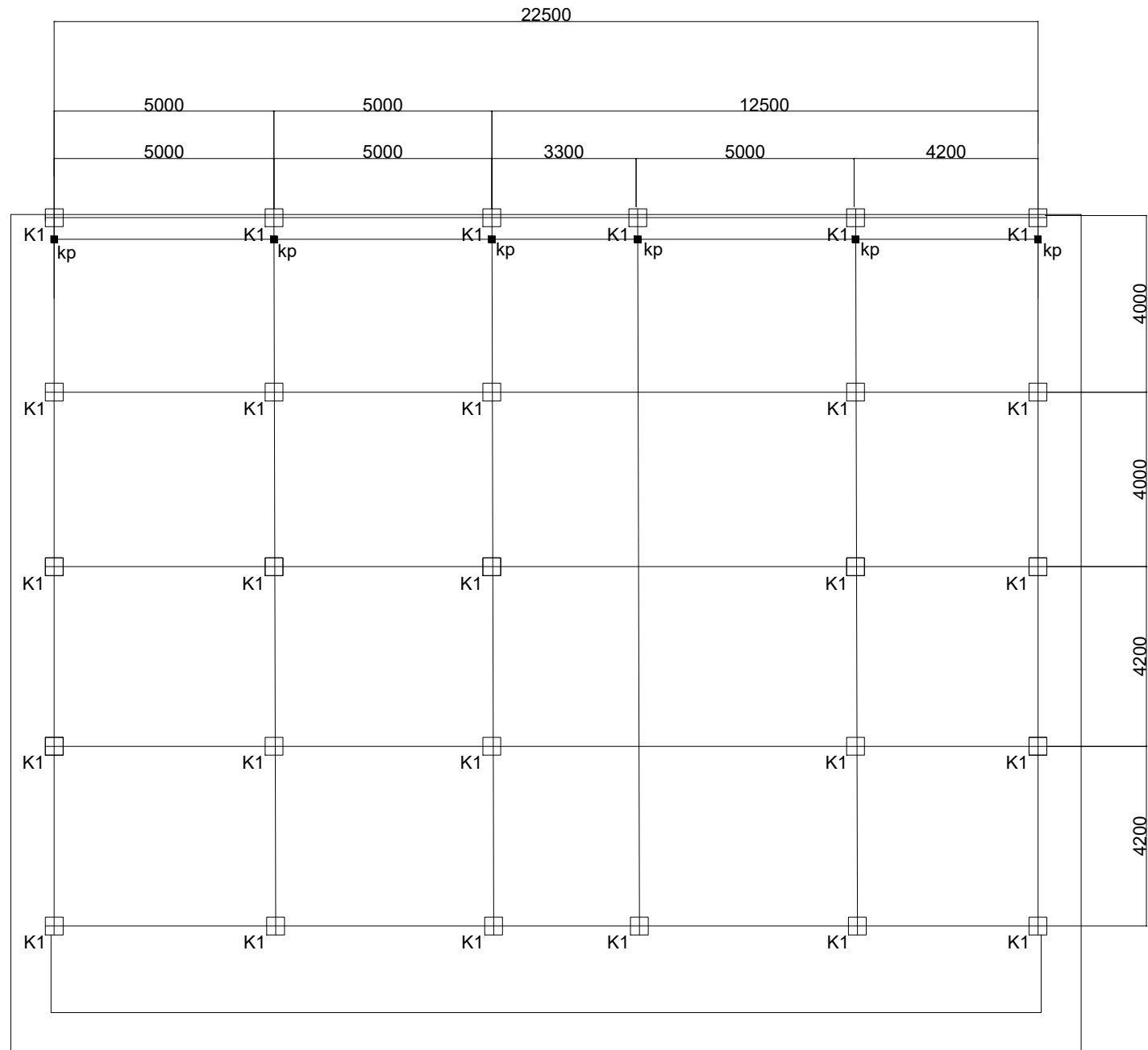

**DENAH RENCANA KOLOM LANTAI 2**  
SKALA - 1:50

**LEGENDA**

PEKERJAAN

REVITALISASI  
SMA NEGERI 3 MEDAN

DIPERIKSA / DISETUJUI

Kuasa Pengguna Anggaran (KPA)  
Cabang Dinas Pendidikan  
Medan Selatan

**Drs.RAMADHAN ZUHRI BINTANG,M.A.P**  
NIP.196612231986031003

DITETAPKAN

Pejabat Pembuat Komitmen (PPK)  
Cabang Dinas Pendidikan  
Medan Selatan  
Dinas Pendidikan Provinsi Sumatra Utara

**RONI FREDI HALOMOAN PASARIBU**  
NIP.198701212006041006

DIKETAHUI

Direktur  
CV. WAHANA INSPIRASI BERSAMA

**Pangihutan Situmorang**

DIBUAT

KONSULTAN PERENCANA  
CV. WAHANA INSPIRASI BERSAMA

**Agung Purnomo, ST**  
Team Leader



NAMA GAMBAR	SKALA
denah rencana kolom lt.2	1 : 30

DIGAMBAR :

Jeremi Imanuel Silaban Draftmen		
LOKASI	NO. LEMBAR	JLH LEMBAR
Kec. Medan Barat	<b>9</b>	<b>33</b>



**LEGENDA**

PEKERJAAN

REVITALISASI  
 SMA NEGERI 3 MEDAN

DIPERIKSA / DISETUJUI

Kuasa Pengguna Anggaran (KPA)  
 Cabang Dinas Pendidikan  
 Medan Selatan

**Drs.RAMADHAN ZUHRI BINTANG,M.AP**  
 NIP.196612231986031003

DITETAPKAN

Pejabat Pembuat Komitmen (PPK)  
 Cabang Dinas Pendidikan  
 Medan Selatan  
 Dinas Pendidikan Provinsi Sumatra Utara

**RONI FREDI HALOMOAN PASARIBU**  
 NIP.198701212006041006

DIKETAHUI

Direktur  
 CV. WAHANA INSPIRASI BERSAMA

**Pangihutan Situmorang**

DIBUAT

KONSULTAN PERENCANA  
 CV. WAHANA INSPIRASI BERSAMA

**Agung Purnomo, ST**  
 Team Leader



NAMA GAMBAR

SKALA

Detail pembesian tangga

1 : 10

DIGAMBAR :

Jeremi Imanuel Silaban  
 Draftmen

LOKASI

NO. LEMBAR

JLH LEMBAR

Kec.  
 Medan Barat

**10**

**33**

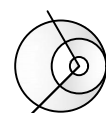
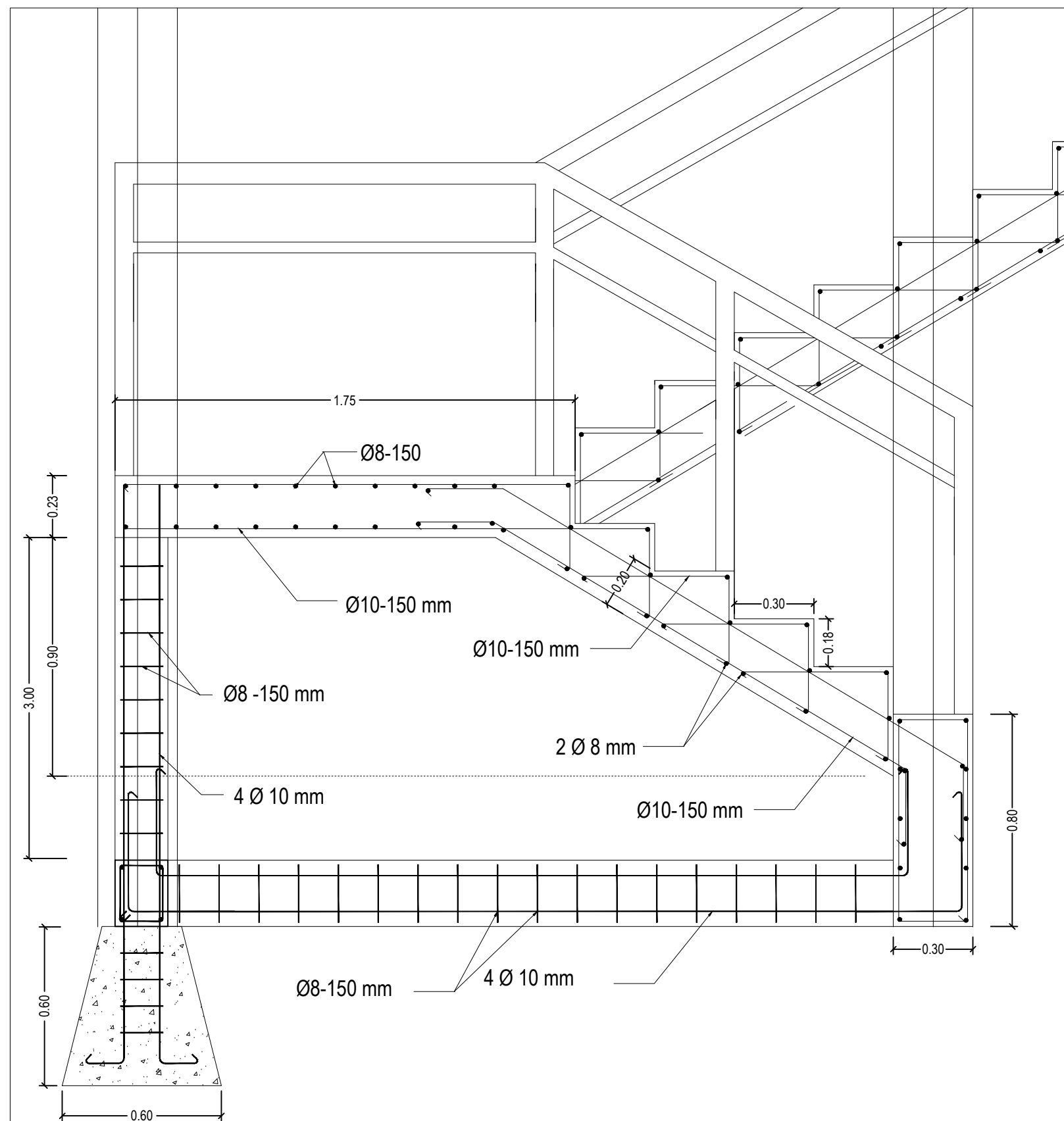

**DETAIL PEMBESIAN TANGGA**

SKALA 1 : 10

**LEGENDA**

PEKERJAAN

REVITALISASI  
 SMA NEGERI 3 MEDAN

DIPERIKSA / DISETUJUI

Kuasa Pengguna Anggaran (KPA)  
 Cabang Dinas Pendidikan  
 Medan Selatan

**Drs.RAMADHAN ZUHRI BINTANG,M.AP**  
 NIP.196612231986031003

DITETAPKAN

Pejabat Pembuat Komitmen (PPK)  
 Cabang Dinas Pendidikan  
 Medan Selatan  
 Dinas Pendidikan Provinsi Sumatra Utara

**RONI FREDI HALOMOAN PASARIBU**  
 NIP.198701212006041006

DIKETAHUI

Direktur  
 CV. WAHANA INSPIRASI BERSAMA

**Pangihutan Situmorang**

DIBUAT

KONSULTAN PERENCANA  
 CV. WAHANA INSPIRASI BERSAMA

**Agung Purnomo, ST**  
 Team Leader



NAMA GAMBAR

SKALA

Detail pembesian tangga

1 : 10

DIGAMBAR :

Jeremi Imanuel Silaban  
 Draftmen

LOKASI

NO. LEMBAR

JLH LEMBAR

Kec.  
 Medan Barat

**11**

**33**

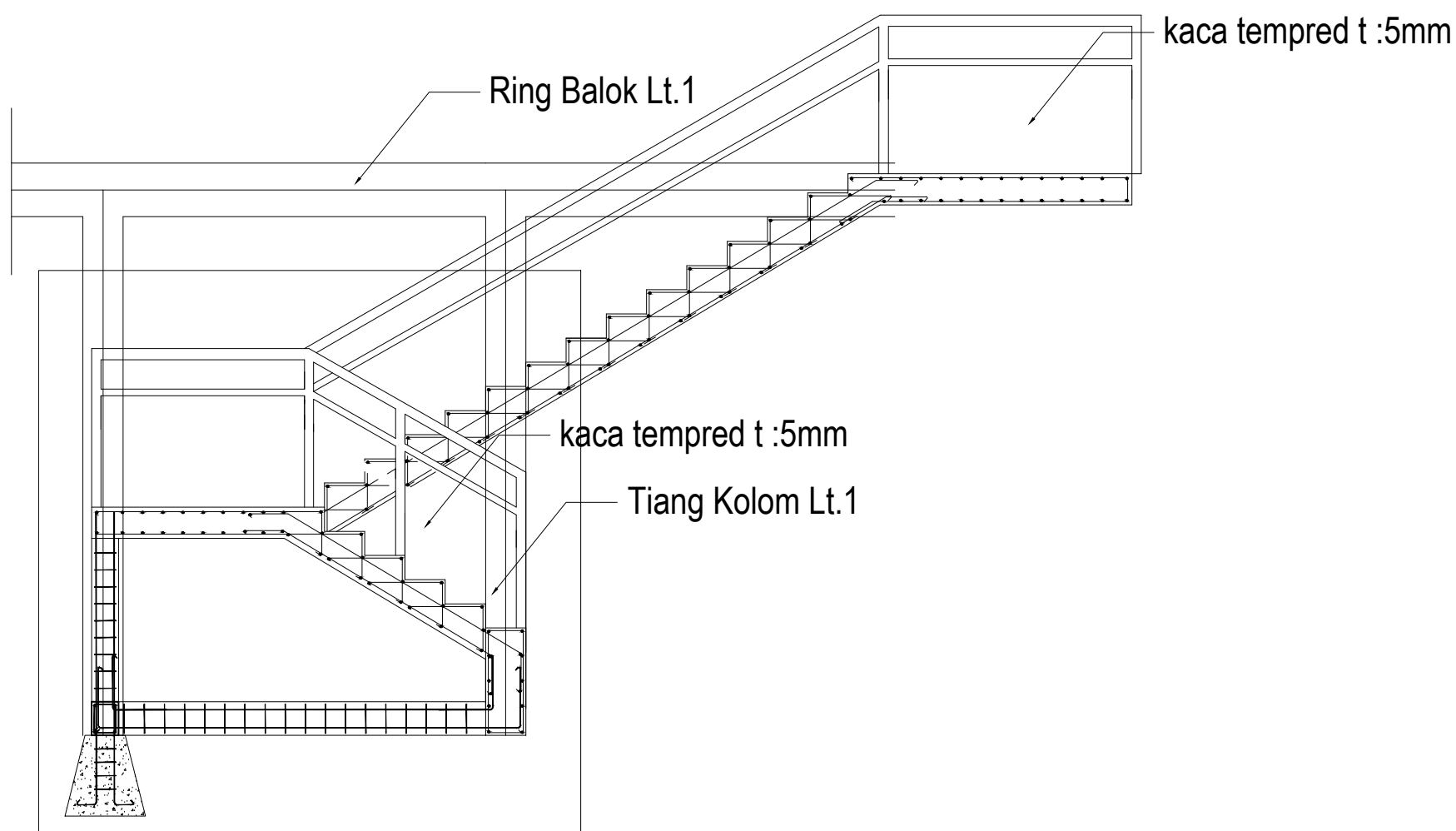

**DETAIL PEMBESIAN TANGGA**

SKALA 1 : 10

# KETERANGAN :

TIPE	DIMENSI	KODE
Balok Utama	30 x 60 cm	BU 30x60
Balok Anak	20 x 30 cm	BA 20x30
Balok Selasar	15 x 65 cm	B 15x65

### LEGENDA

PEKERJAAN

REVITALISASI  
 SMA NEGERI 3 MEDAN

DIPERIKSA / DISETUJUI

Kuasa Pengguna Anggaran (KPA)  
 Cabang Dinas Pendidikan  
 Medan Selatan

**Drs.RAMADHAN ZUHRI BINTANG,M.A.P**  
 NIP.196612231986031003

DITETAPKAN

Pejabat Pembuat Komitmen (PPK)  
 Cabang Dinas Pendidikan  
 Medan Selatan  
 Dinas Pendidikan Provinsi Sumatra Utara

**RONI FREDI HALOMOAN PASARIBU**  
 NIP.198701212006041006

DIKETAHUI

Direktur  
 CV. WAHANA INSPIRASI BERSAMA

**Pangihutan Situmorang**

DIBUAT

KONSULTAN PERENCANA  
 CV. WAHANA INSPIRASI BERSAMA

**Agung Purnomo, ST**  
 Team Leader

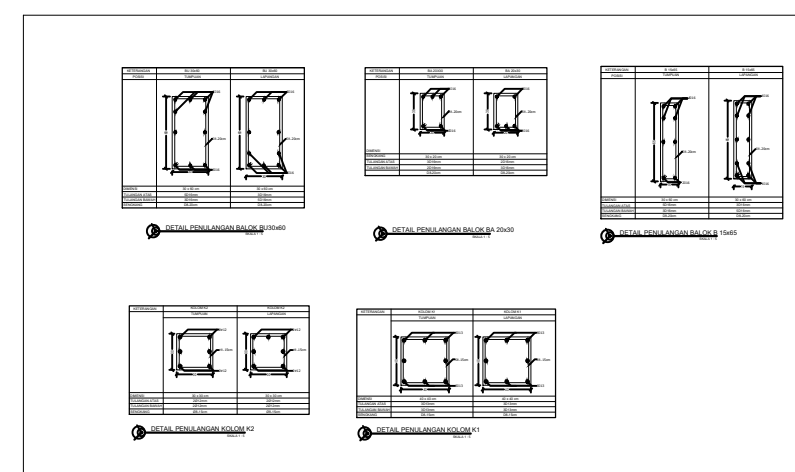
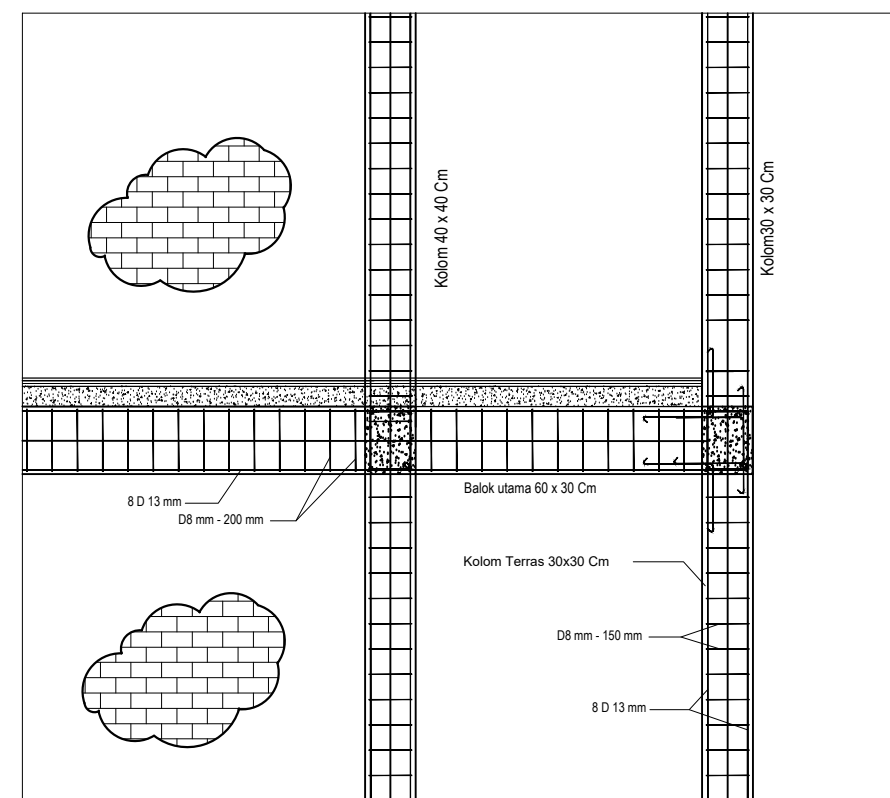
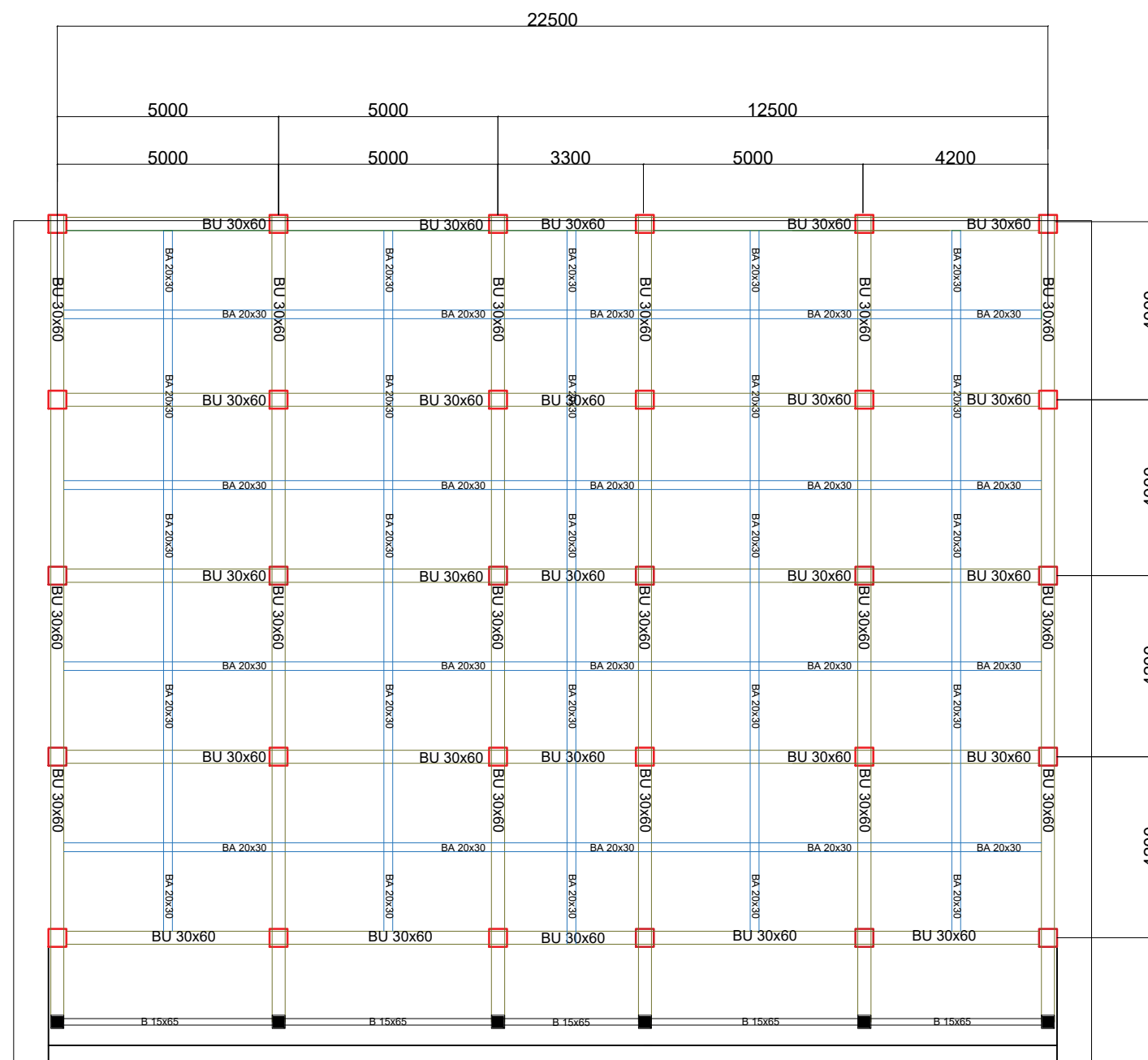

**DENAH RENCANA BALOK LANTAI**  
 SKALA - 1:50

NAMA GAMBAR	SKALA
Denah balok lantai 1	1 : 30

DIGAMBAR :		
Jeremi Imanuel Silaban Draftmen		
LOKASI	NO. LEMBAR	JLH LEMBAR
Kec. Medan Barat	12	33

### KETERANGAN :

TIPE	DIMENSI	KODE
Ring Balok	20 x 25 cm	RB1

#### LEGENDA

PEKERJAAN

REVITALISASI  
 SMA NEGERI 3 MEDAN

DIPERIKSA / DISETUJUI

Kuasa Pengguna Anggaran (KPA)  
 Cabang Dinas Pendidikan  
 Medan Selatan

**Drs.RAMADHAN ZUHRI BINTANG,M.AP**  
 NIP.196612231986031003

DITETAPKAN

Pejabat Pembuat Komitmen (PPK)  
 Cabang Dinas Pendidikan  
 Medan Selatan  
 Dinas Pendidikan Provinsi Sumatra Utara

**RONI FREDI HALOMOAN PASARIBU**  
 NIP.198701212006041006

DIKETAHUI

Direktur  
 CV. WAHANA INSPIRASI BERSAMA

**Pangihutan Situmorang**

DIBUAT

KONSULTAN PERENCANA  
 CV. WAHANA INSPIRASI BERSAMA

**Agung Purnomo, ST**  
 Team Leader

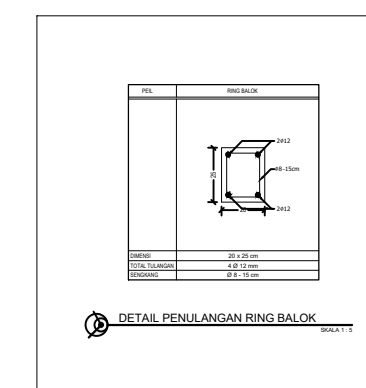
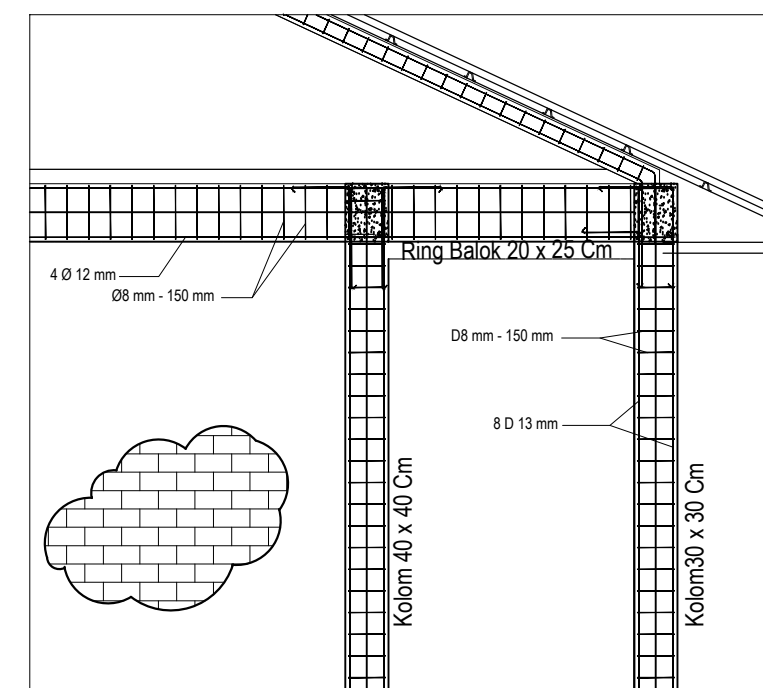
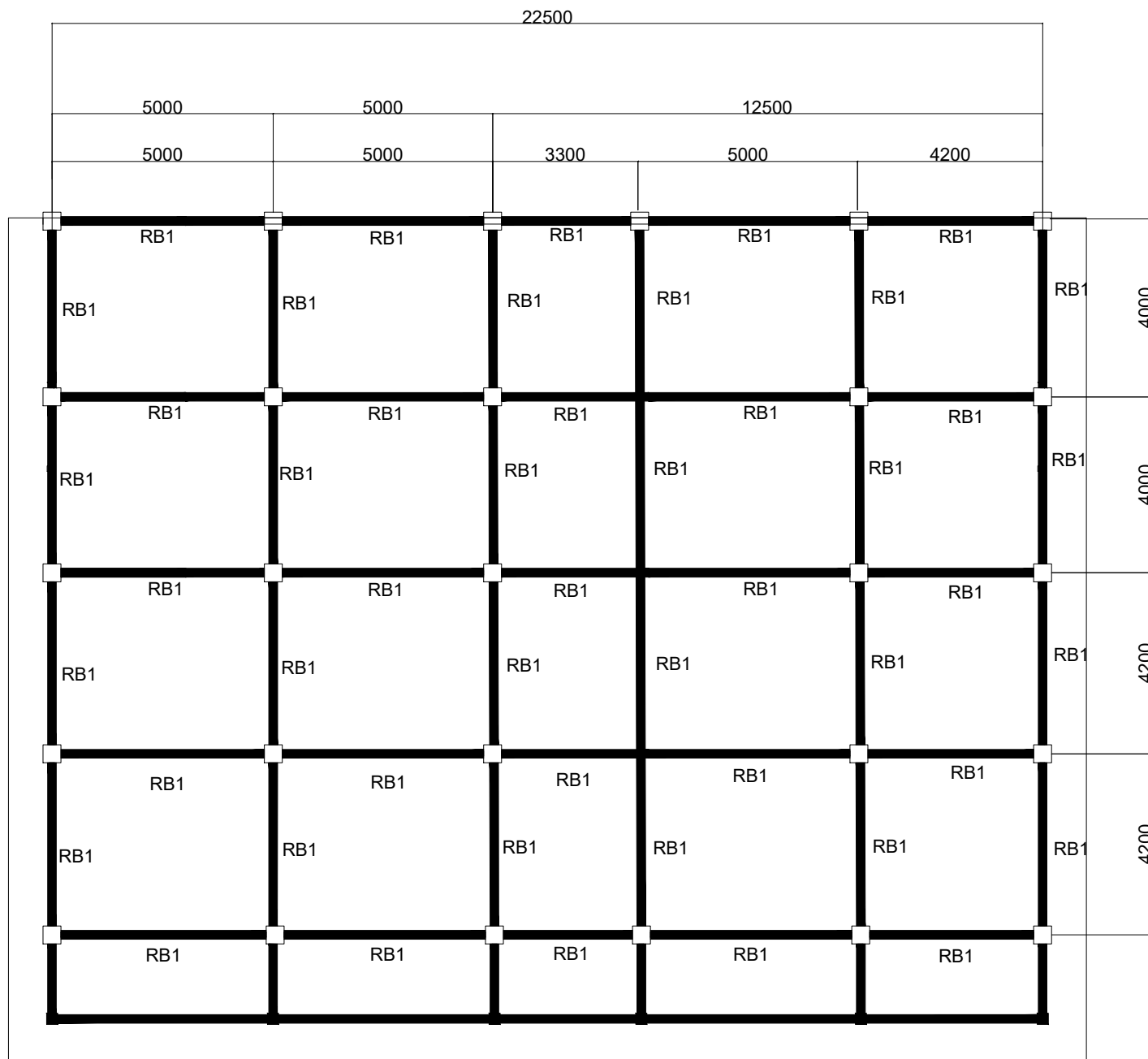

**DENAH RING BALOK LANTAI 2**  
 SKALA - 1:50

NAMA GAMBAR	SKALA
Denah ring balok Lt.2	1 : 30

DIGAMBAR :		
Jeremi Imanuel Silaban Draftmen		
LOKASI	NO. LEMBAR	JLH LEMBAR
Kec. Medan Barat	<b>13</b>	<b>33</b>

**LEGENDA**

PEKERJAAN

REVITALISASI  
 SMA NEGERI 3 MEDAN

DIPERIKSA / DISETUJUI

Kuasa Pengguna Anggaran (KPA)  
 Cabang Dinas Pendidikan  
 Medan Selatan

**Drs.RAMADHAN ZUHRI BINTANG,M.A.P**  
 NIP.196612231986031003

DITETAPKAN

Pejabat Pembuat Komitmen (PPK)  
 Cabang Dinas Pendidikan  
 Medan Selatan  
 Dinas Pendidikan Provinsi Sumatra Utara

**RONI FREDI HALOMOAN PASARIBU**  
 NIP.198701212006041006

DIKETAHUI

Direktur  
 CV. WAHANA INSPIRASI BERSAMA

**Pangihutan Situmorang**

DIBUAT

KONSULTAN PERENCANA  
 CV. WAHANA INSPIRASI BERSAMA

**Agung Purnomo, ST**  
 Team Leader



NAMA GAMBAR	SKALA
-------------	-------

Denah keramik lantai 1	1 : 30
------------------------	--------

DIGAMBAR :

Jeremi Imanuel Silaban Draftmen	
------------------------------------	--

LOKASI	NO. LEMBAR	JLH LEMBAR
--------	------------	------------

Kec. Medan Barat	<b>14</b>	<b>33</b>
---------------------	-----------	-----------

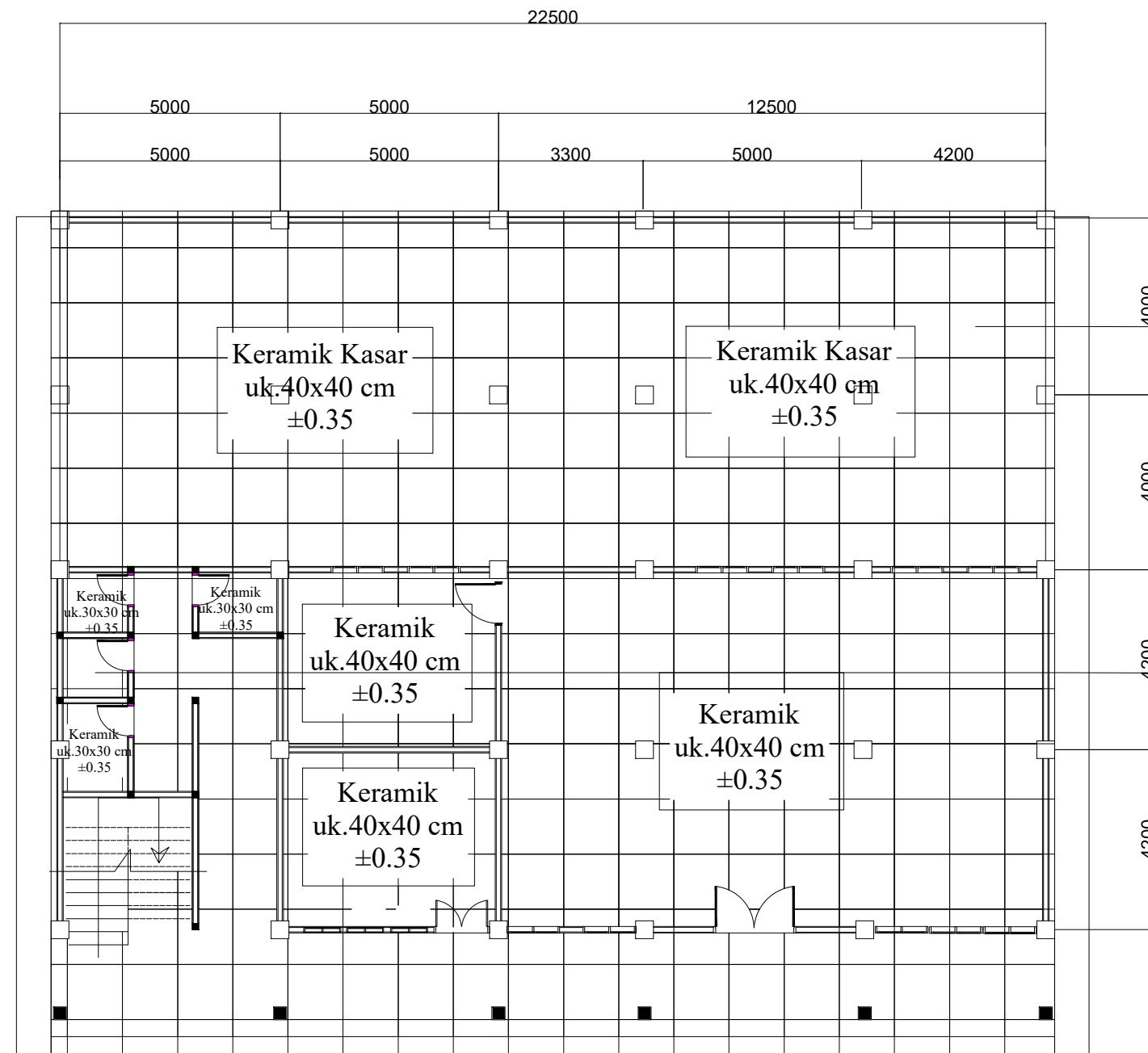

Keramik 40x40  
 (untuk ruangan  
 dan selasar)

Keramik 30x30  
 (untuk lantai kamar mandi)

**DENAH RENCANA KERAMIK LANTAI 1**  
 SKALA - 1:50

**LEGENDA**

PEKERJAAN

REVITALISASI  
 SMA NEGERI 3 MEDAN

DIPERIKSA / DISETUJUI

Kuasa Pengguna Anggaran (KPA)  
 Cabang Dinas Pendidikan  
 Medan Selatan

**Drs.RAMADHAN ZUHRI BINTANG,M.AP**  
 NIP.196612231986031003

DITETAPKAN

Pejabat Pembuat Komitmen (PPK)  
 Cabang Dinas Pendidikan  
 Medan Selatan  
 Dinas Pendidikan Provinsi Sumatra Utara

**RONI FREDI HALOMOAN PASARIBU**  
 NIP.198701212006041006

DIKETAHUI

Direktur  
 CV. WAHANA INSPIRASI BERSAMA

**Pangihutan Situmorang**

DIBUAT

KONSULTAN PERENCANA  
 CV. WAHANA INSPIRASI BERSAMA

**Agung Purnomo, ST**  
 Team Leader



NAMA GAMBAR	SKALA
-------------	-------

Denah keramik lt.2	1 : 30
--------------------	--------

DIGAMBAR :

Jeremi Imanuel Silaban Draftmen	
------------------------------------	--

LOKASI	NO. LEMBAR	JLH LEMBAR
--------	------------	------------

Kec. Medan Barat	<b>15</b>	<b>33</b>
---------------------	-----------	-----------

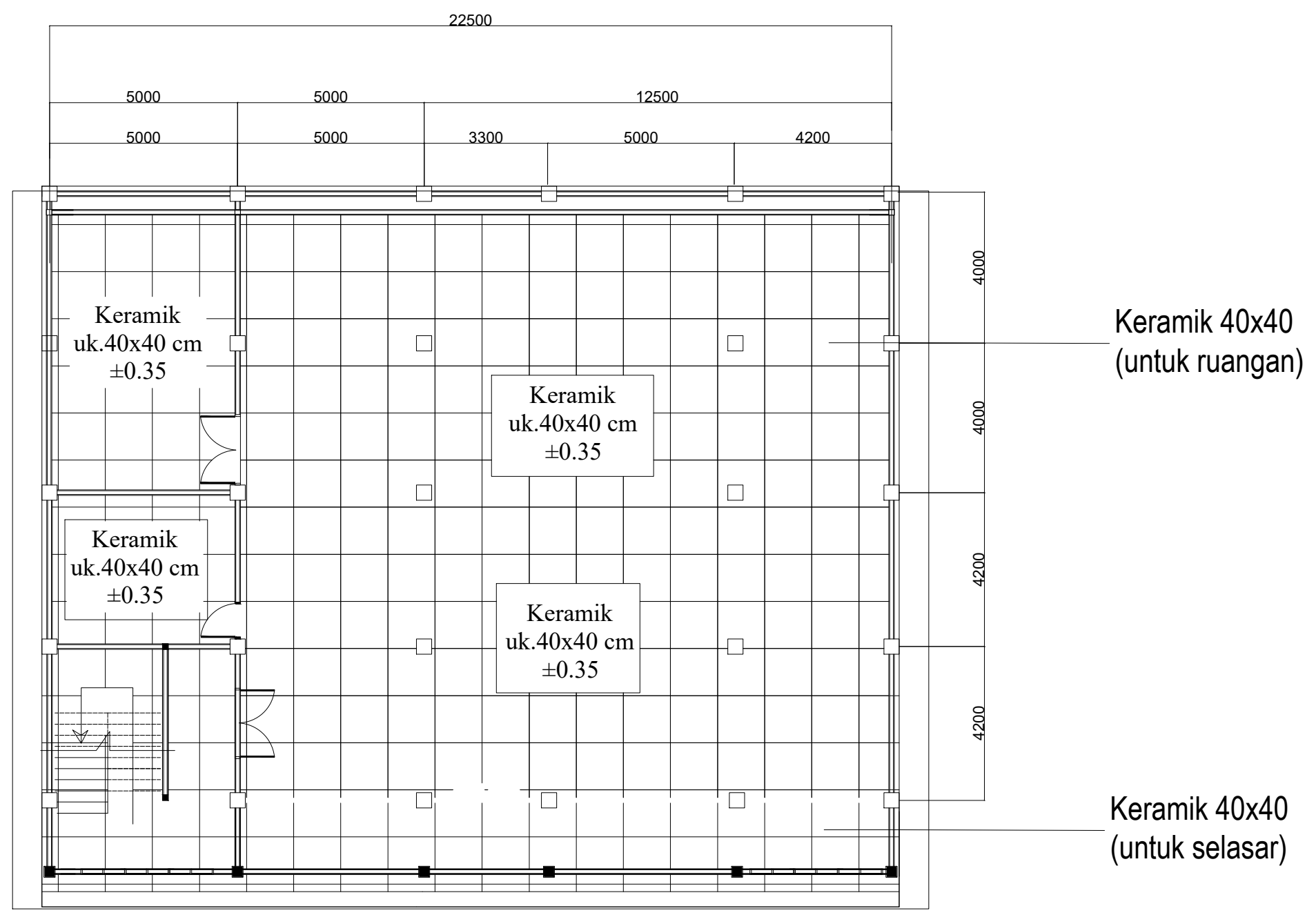

**DENAH RENCANA KERAMIK LANTAI 2**  
 SKALA - 1:50

# KETERANGAN

PLAFOND GYPSUM T= 9 MM

RANGKA FURING CHANEL 0.4

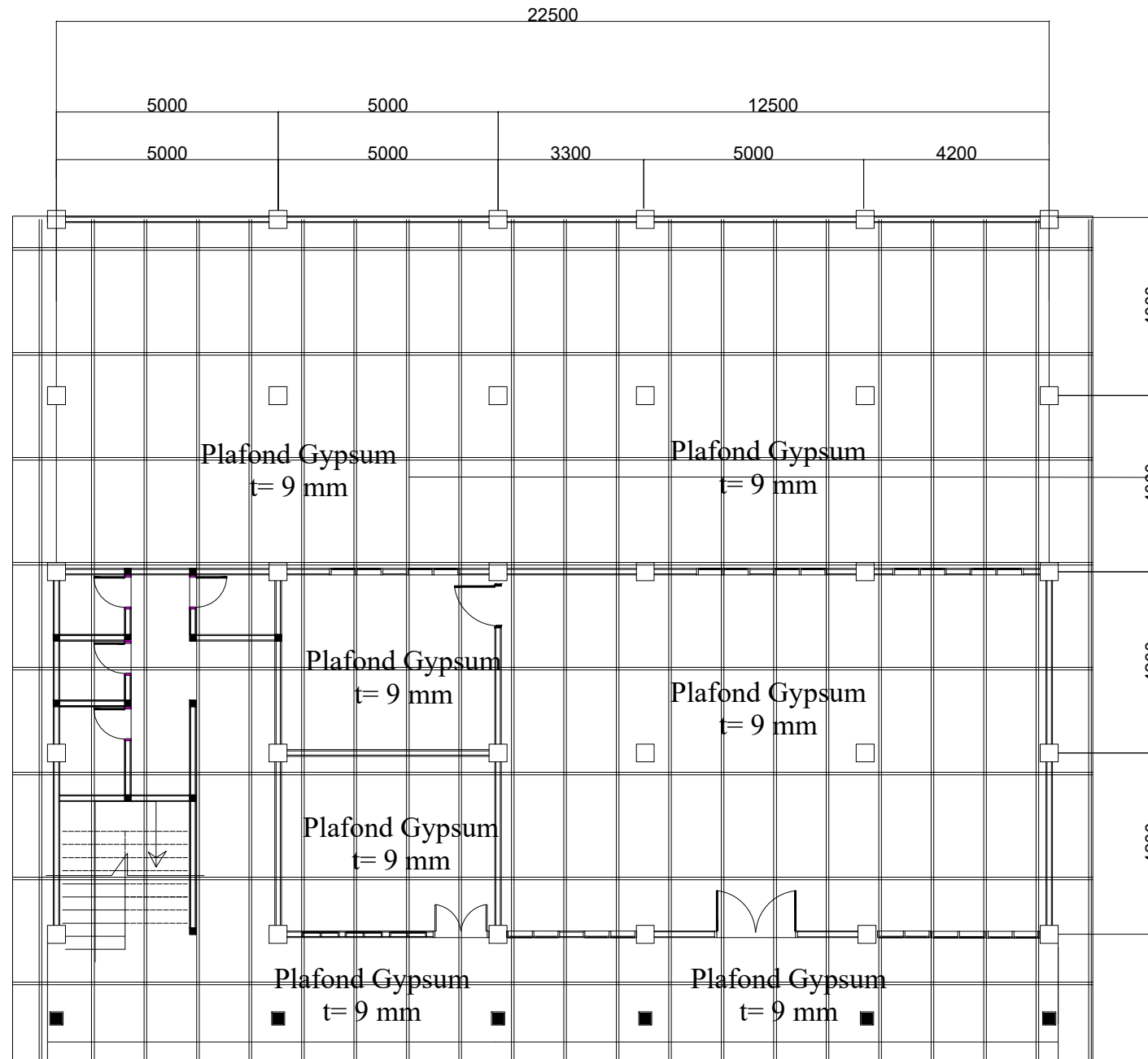

**DENAH RENCANA PLAFOND LANTAI 1**  
SKALA - 1:50

## LEGENDA

PEKERJAAN

REVITALISASI  
SMA NEGERI 3 MEDAN

DIPERIKSA / DISETUJUI

Kuasa Pengguna Anggaran (KPA)  
Cabang Dinas Pendidikan  
Medan Selatan

**Drs.RAMADHAN ZUHRI BINTANG,M.AP**  
NIP.196612231986031003

DITETAPKAN

Pejabat Pembuat Komitmen (PPK)  
Cabang Dinas Pendidikan  
Medan Selatan  
Dinas Pendidikan Provinsi Sumatra Utara

**RONI FREDI HALOMOAN PASARIBU**  
NIP.198701212006041006

DIKETAHUI

Direktur  
CV. WAHANA INSPIRASI BERSAMA

**Pangihutan Situmorang**

DIBUAT

KONSULTAN PERENCANA  
CV. WAHANA INSPIRASI BERSAMA

**Agung Purnomo, ST**  
Team Leader



NAMA GAMBAR	SKALA
-------------	-------

Denah plafond lantai 1	1 : 30
------------------------	--------

DIGAMBAR :

Jeremi Imanuel Silaban Draftmen	
------------------------------------	--

LOKASI	NO. LEMBAR	JLH LEMBAR
--------	------------	------------

Kec. Medan Barat	<b>16</b>	<b>33</b>
---------------------	-----------	-----------

# KETERANGAN

PLAFOND GYPSUM T= 9 MM

RANGKA FURING CHANEL 0.4

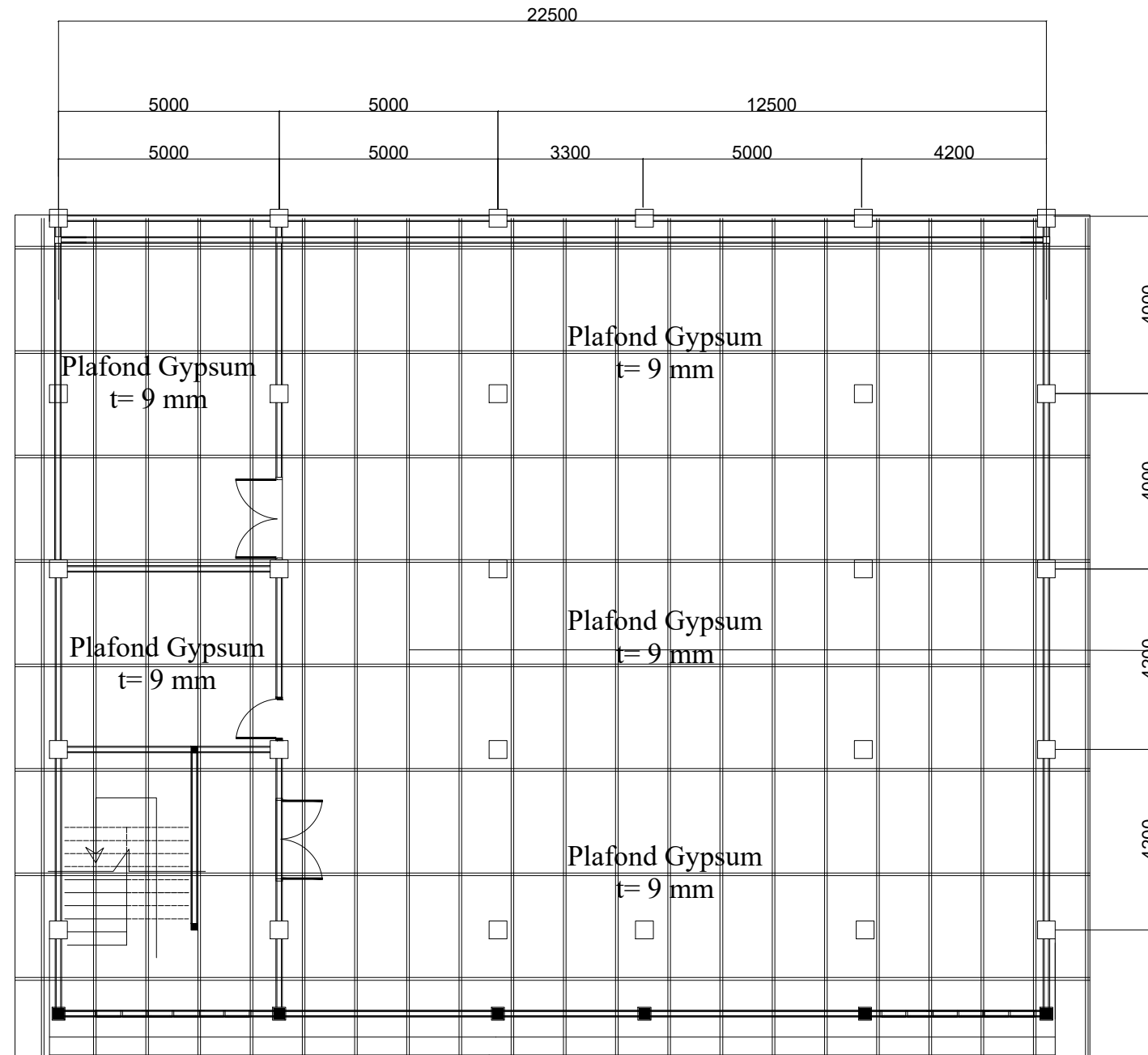

**DENAH RENCANA PLAFOND LANTAI 2**  
SKALA - 1:50

## LEGENDA

PEKERJAAN

REVITALISASI  
SMA NEGERI 3 MEDAN

DIPERIKSA / DISETUJUI

Kuasa Pengguna Anggaran (KPA)  
Cabang Dinas Pendidikan  
Medan Selatan

**Drs.RAMADHAN ZUHRI BINTANG,M.AP**  
NIP.196612231986031003

DITETAPKAN

Pejabat Pembuat Komitmen (PPK)  
Cabang Dinas Pendidikan  
Medan Selatan  
Dinas Pendidikan Provinsi Sumatra Utara

**RONI FREDI HALOMOAN PASARIBU**  
NIP.198701212006041006

DIKETAHUI

Direktur  
CV. WAHANA INSPIRASI BERSAMA

**Pangihutan Situmorang**

DIBUAT

KONSULTAN PERENCANA  
CV. WAHANA INSPIRASI BERSAMA

**Agung Purnomo, ST**  
Team Leader



NAMA GAMBAR SKALA

Denah plafond lt.2 1 : 30

DIGAMBAR :

Jeremi Imanuel Silaban  
Draftmen

LOKASI NO. LEMBAR JLH LEMBAR

Kec. Medan Barat **17** **33**



**LEGENDA**

PEKERJAAN

REVITALISASI  
 SMA NEGERI 3 MEDAN

DIPERIKSA / DISETUJUI

Kuasa Pengguna Anggaran (KPA)  
 Cabang Dinas Pendidikan  
 Medan Selatan

**Drs.RAMADHAN ZUHRI BINTANG,M.AP**  
 NIP.196612231986031003

DITETAPKAN

Pejabat Pembuat Komitmen (PPK)  
 Cabang Dinas Pendidikan  
 Medan Selatan  
 Dinas Pendidikan Provinsi Sumatra Utara

**RONI FREDI HALOMOAN PASARIBU**  
 NIP.198701212006041006

DIKETAHUI

Direktur  
 CV. WAHANA INSPIRASI BERSAMA

**Pangihutan Situmorang**

DIBUAT

KONSULTAN PERENCANA  
 CV. WAHANA INSPIRASI BERSAMA

**Agung Purnomo, ST**  
 Team Leader



NAMA GAMBAR

SKALA

Denah kusen lantai 1

1 : 30

DIGAMBAR :

Jeremi Imanuel Silaban  
 Draftmen

LOKASI

NO. LEMBAR

JLH LEMBAR

Kec.  
 Medan Barat

**18**

**33**

KODE	KETERANGAN	JUMLAH
P1	Kusen dan daun pintu kayu kelas II	1
P2	Kusen dan daun pintu kayu kelas II	1
P3	Kusen dan daun pintu auminium	4
P4	Kusen aluminium dan daun pintu kaca t 10 mm	
P5	Kusen aluminium dan daun pintu kaca t 10 mm	1
J1	kusen aluminium dan daun jendela kaca t 5 mm	6
J2	Kusen aluminium dan daun jendela kaca t 5 mm	8
J3	Kusen aluminium dan daun jendela kaca t 5 mm	-

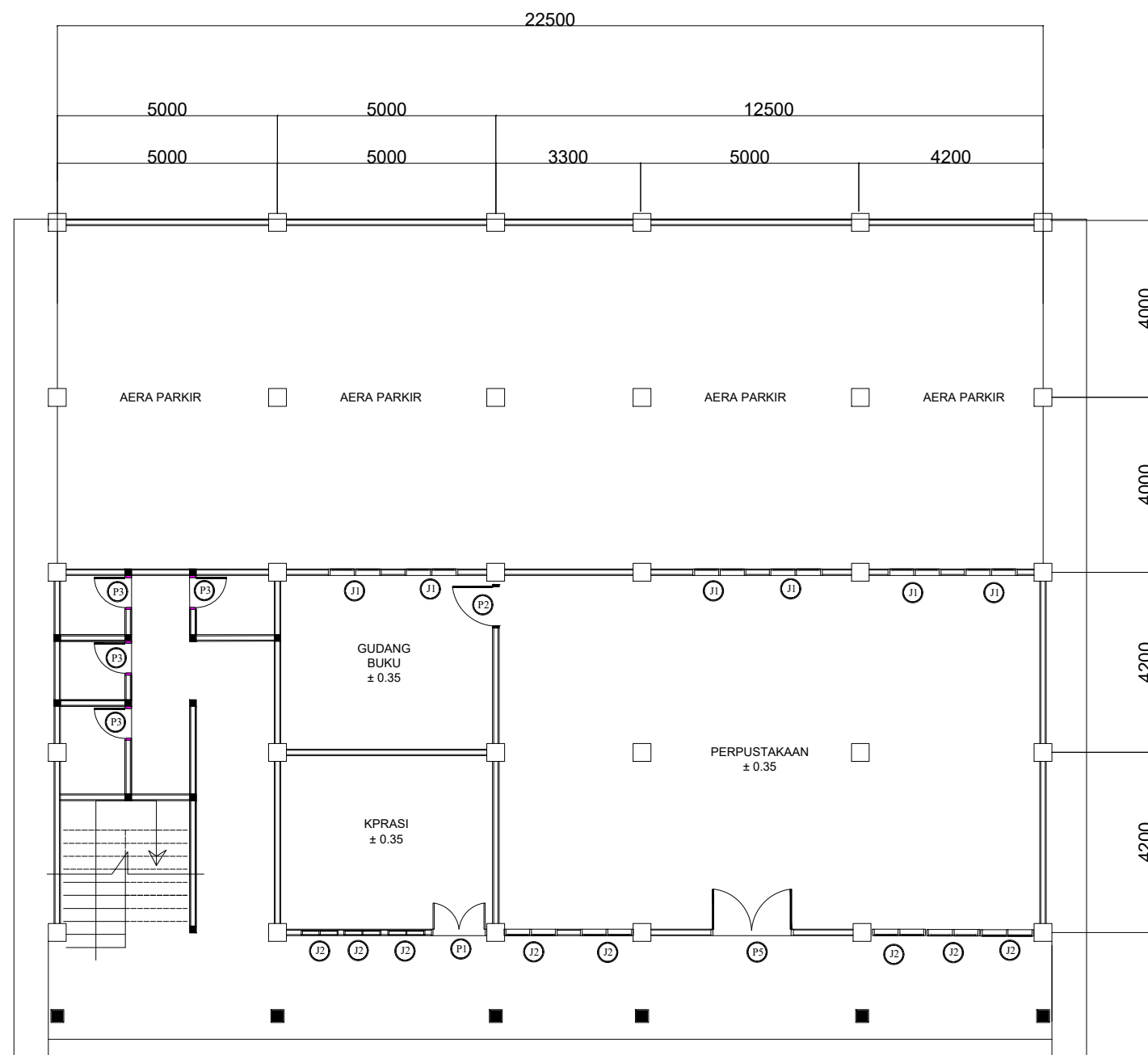

**DENAH RENCANA KUSEN LANTAI 1**  
 SKALA - 1:50

**LEGENDA**

PEKERJAAN  
 REVITALISASI  
 SMA NEGERI 3 MEDAN  
 DIPERIKSA / DISETUJUI

Kuasa Pengguna Anggaran (KPA)  
 Cabang Dinas Pendidikan  
 Medan Selatan

**Drs.RAMADHAN ZUHRI BINTANG,M.AP**  
 NIP.196612231986031003

DITETAPKAN  
 Pejabat Pembuat Komitmen (PPK)  
 Cabang Dinas Pendidikan  
 Medan Selatan  
 Dinas Pendidikan Provinsi Sumatra Utara

**RONI FREDI HALOMOAN PASARIBU**  
 NIP.198701212006041006

DIKETAHUI  
 Direktur  
 CV. WAHANA INSPIRASI BERSAMA

**Pangihutan Situmorang**

DIBUAT  
 KONSULTAN PERENCANA  
 CV. WAHANA INSPIRASI BERSAMA  
**Agung Purnomo, ST**  
 Team Leader



NAMA GAMBAR	SKALA
-------------	-------

Denah kusen lt.2	1 : 30
------------------	--------

DIGAMBAR :  
 Jeremi Imanuel Silaban  
 Draftmen

LOKASI	NO. LEMBAR	JLH LEMBAR
--------	------------	------------

Kec. Medan Barat	<b>19</b>	<b>33</b>
------------------	-----------	-----------

KODE	KETERANGAN	JUMLAH
P1	Kusen dan daun pintu kayu kelas II	1
P2	Kusen dan daun pintu kayu kelas II	1
P3	Kusen dan daun pintu auminium	
P4	Kusen aluminium dan daun pintu kaca t 10 mm	1
P5	Kusen aluminium dan daun pintu kaca t 10 mm	
J1	kusen aluminium dan daun jendela kaca t 5 mm	
J2	Kusen aluminium dan daun jendela kaca t 5 mm	
J3	Kusen aluminium dan daun jendela kaca t 5 mm	1

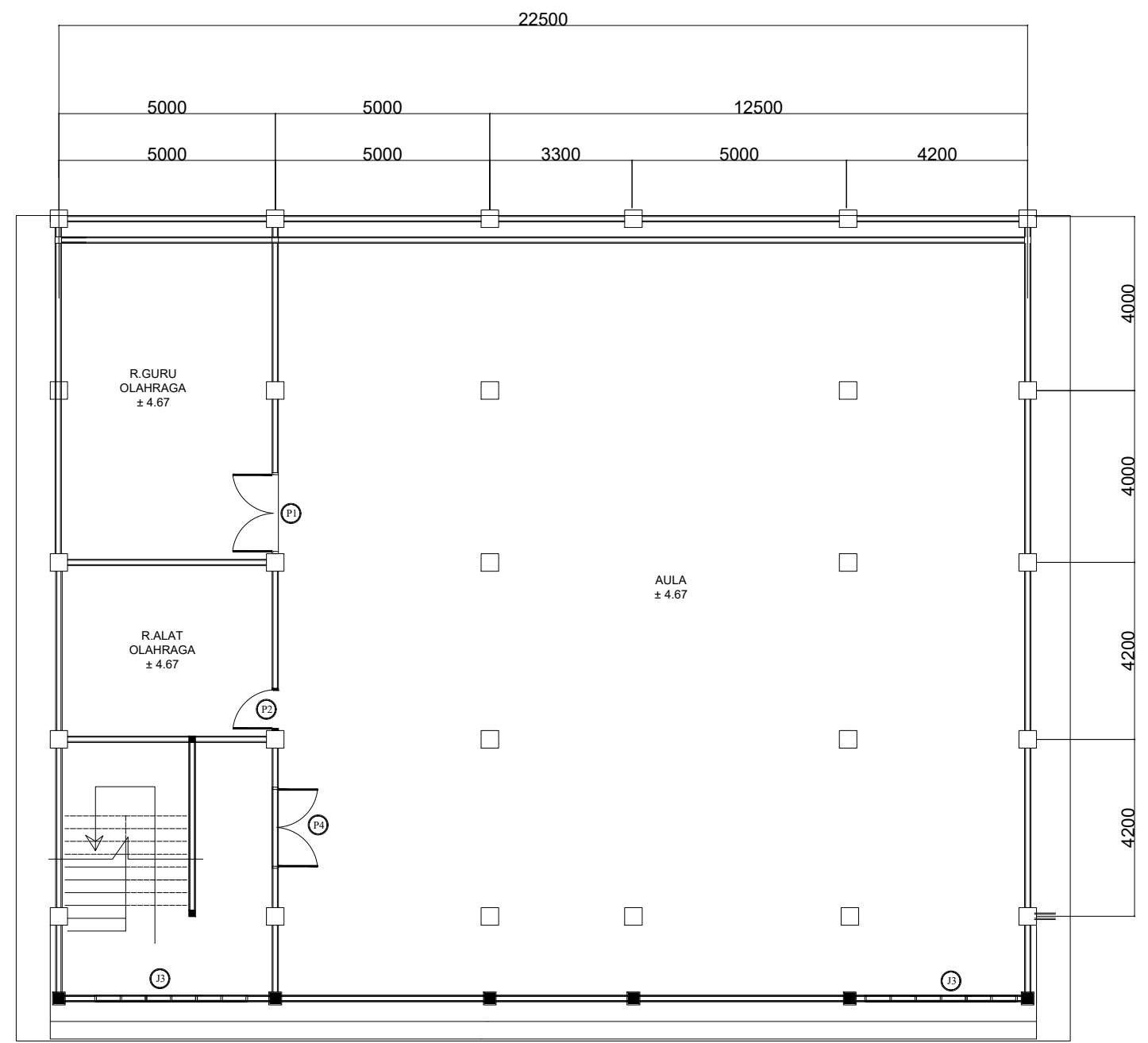

**DENAH RENCANA KUSEN LANTAI 2**  
 SKALA - 1:50

**LEGENDA**

PEKERJAAN

REVITALISASI  
 SMA NEGERI 3 MEDAN

DIPERIKSA / DISETUJUI

Kuasa Pengguna Anggaran (KPA)  
 Cabang Dinas Pendidikan  
 Medan Selatan

**Drs.RAMADHAN ZUHRI BINTANG,M.AP**  
 NIP.196612231986031003

DITETAPKAN

Pejabat Pembuat Komitmen (PPK)  
 Cabang Dinas Pendidikan  
 Medan Selatan  
 Dinas Pendidikan Provinsi Sumatra Utara

**RONI FREDI HALOMOAN PASARIBU**  
 NIP.198701212006041006

DIKETAHUI

Direktur  
 CV. WAHANA INSPIRASI BERSAMA

**Pangihutan Situmorang**

DIBUAT

KONSULTAN PERENCANA  
 CV. WAHANA INSPIRASI BERSAMA

**Agung Purnomo, ST**  
 Team Leader



NAMA GAMBAR

SKALA

Detail pastisi

1 : 7

DIGAMBAR :

Jeremi Imanuel Silaban  
 Draftsmen

LOKASI

NO. LEMBAR

JLH LEMBAR

Kec.  
 Medan Barat

**20**

**33**

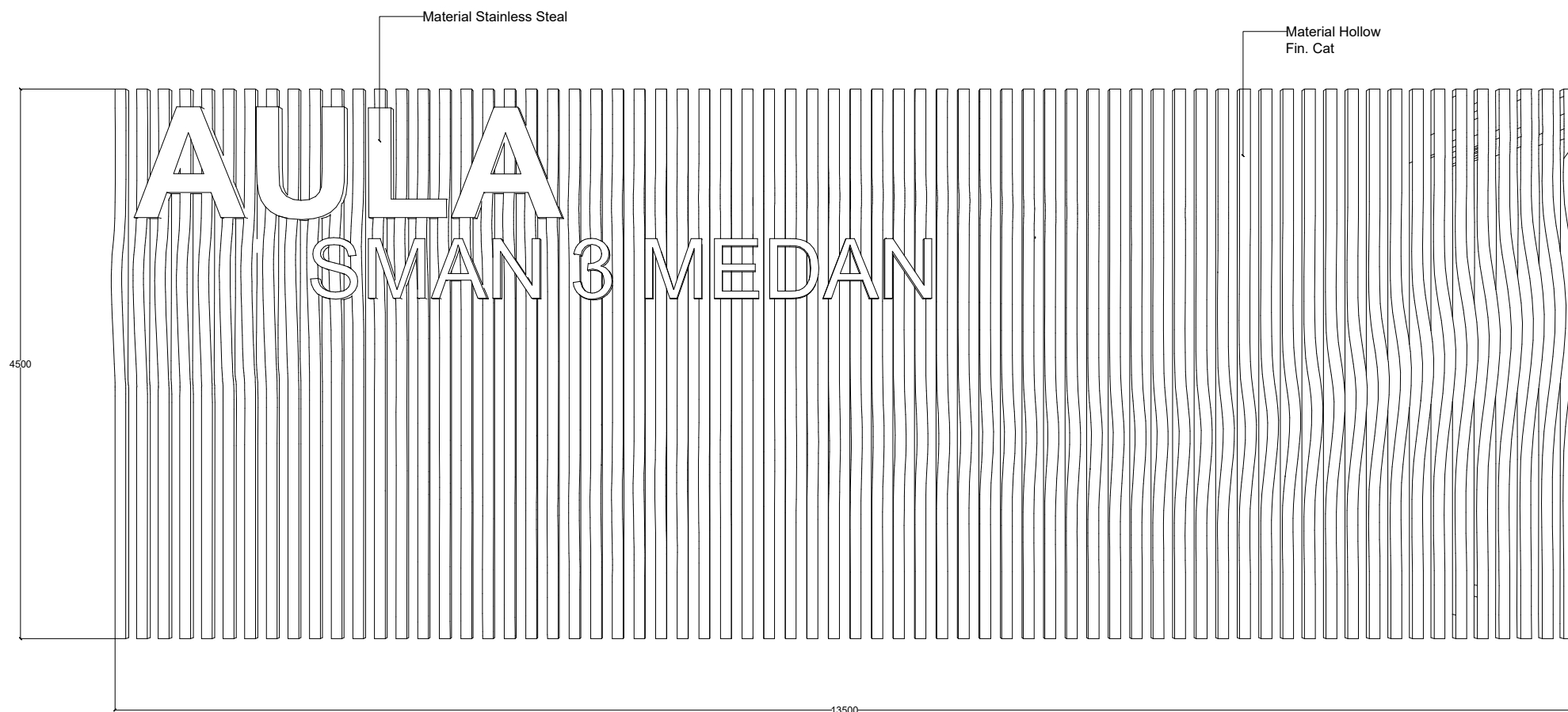

DETAIL PASTISI DEPAN AULA  
 NS

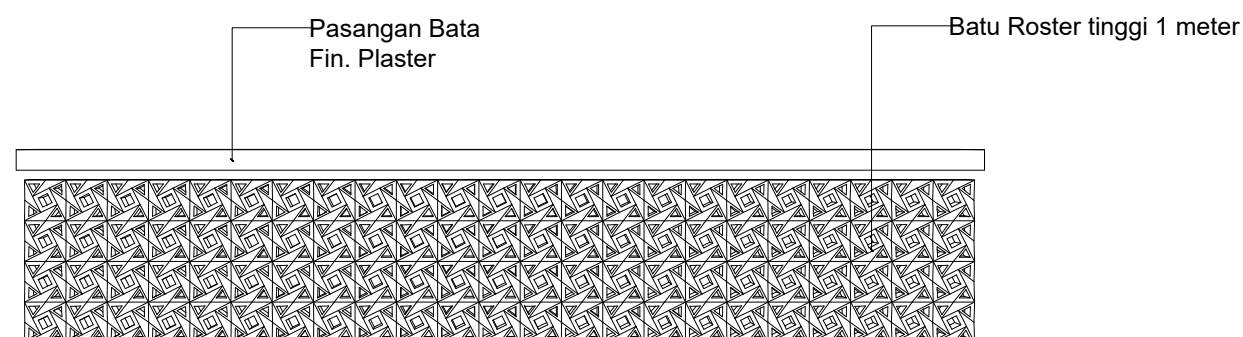

DETAIL BATU ROSTER  
 NS

**LEGENDA**

PEKERJAAN

REVITALISASI  
 SMA NEGERI 3 MEDAN

DIPERIKSA / DISETUJUI

Kuasa Pengguna Anggaran (KPA)  
 Cabang Dinas Pendidikan  
 Medan Selatan

**Drs.RAMADHAN ZUHRI BINTANG,M.AP**  
 NIP.196612231986031003

DITETAPKAN

Pejabat Pembuat Komitmen (PPK)  
 Cabang Dinas Pendidikan  
 Medan Selatan  
 Dinas Pendidikan Provinsi Sumatra Utara

**RONI FREDI HALOMOAN PASARIBU**  
 NIP.198701212006041006

DIKETAHUI

Direktur  
 CV. WAHANA INSPIRASI BERSAMA

**Pangihutan Situmorang**

DIBUAT

KONSULTAN PERENCANA  
 CV. WAHANA INSPIRASI BERSAMA

**Agung Purnomo, ST**  
 Team Leader



NAMA GAMBAR	SKALA
-------------	-------

Detail kusen pastisi dan pintu	1 : 7
--------------------------------	-------

DIGAMBAR :

Jeremi Imanuel Silaban Draftmen	
------------------------------------	--

LOKASI	NO. LEMBAR	JLH LEMBAR
--------	------------	------------

Kec. Medan Barat	<b>21</b>	<b>33</b>
---------------------	-----------	-----------

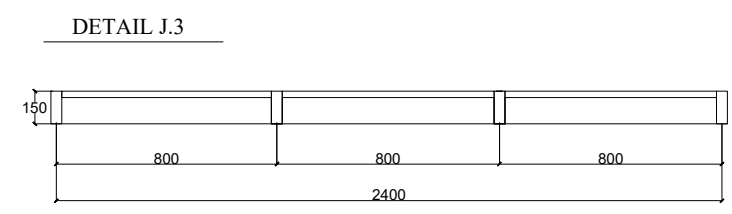
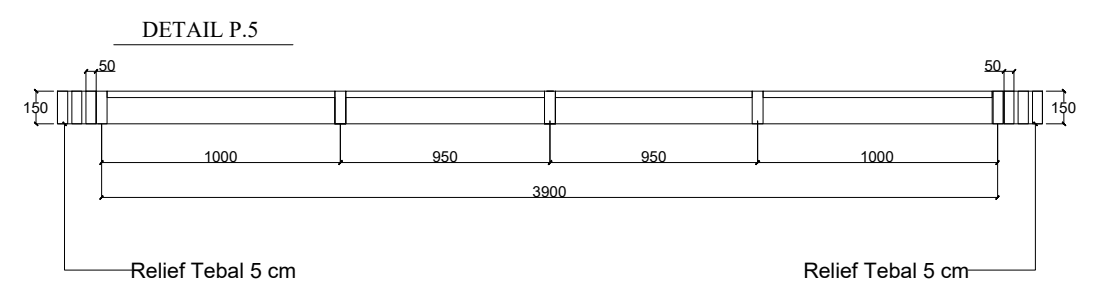
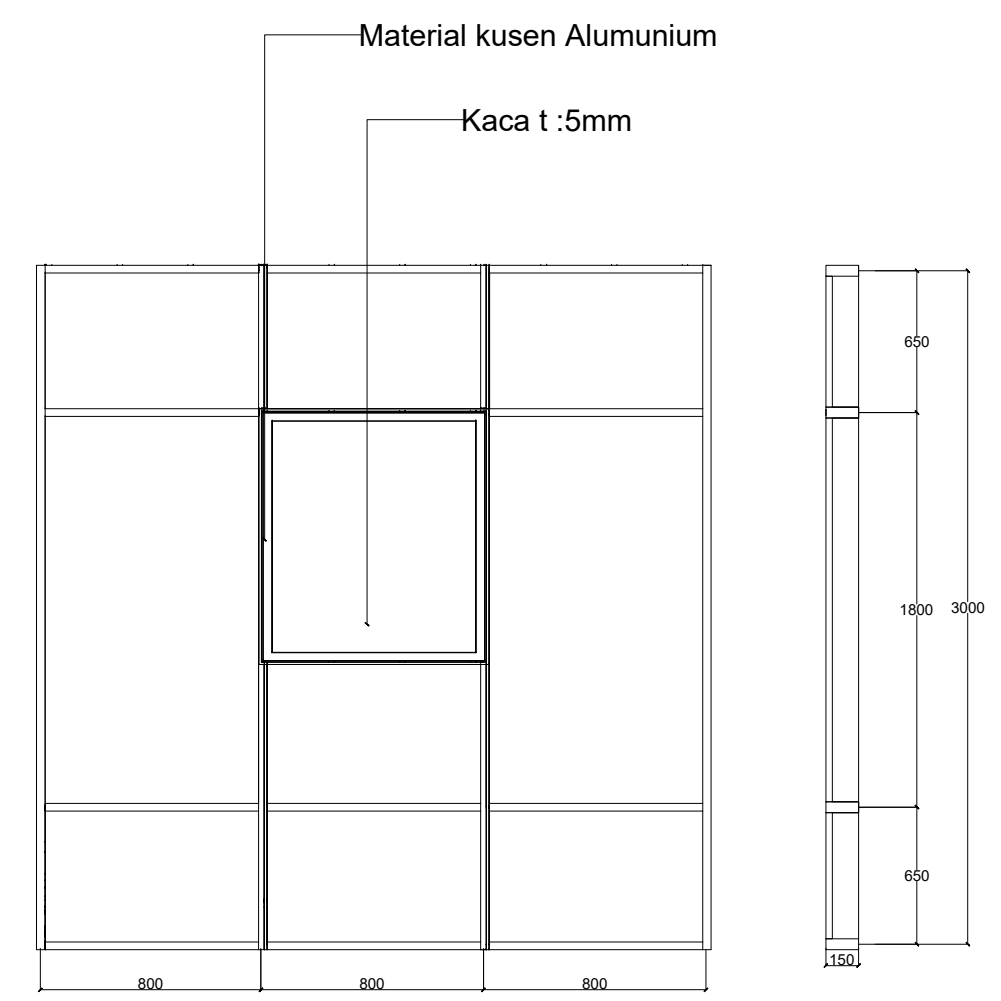
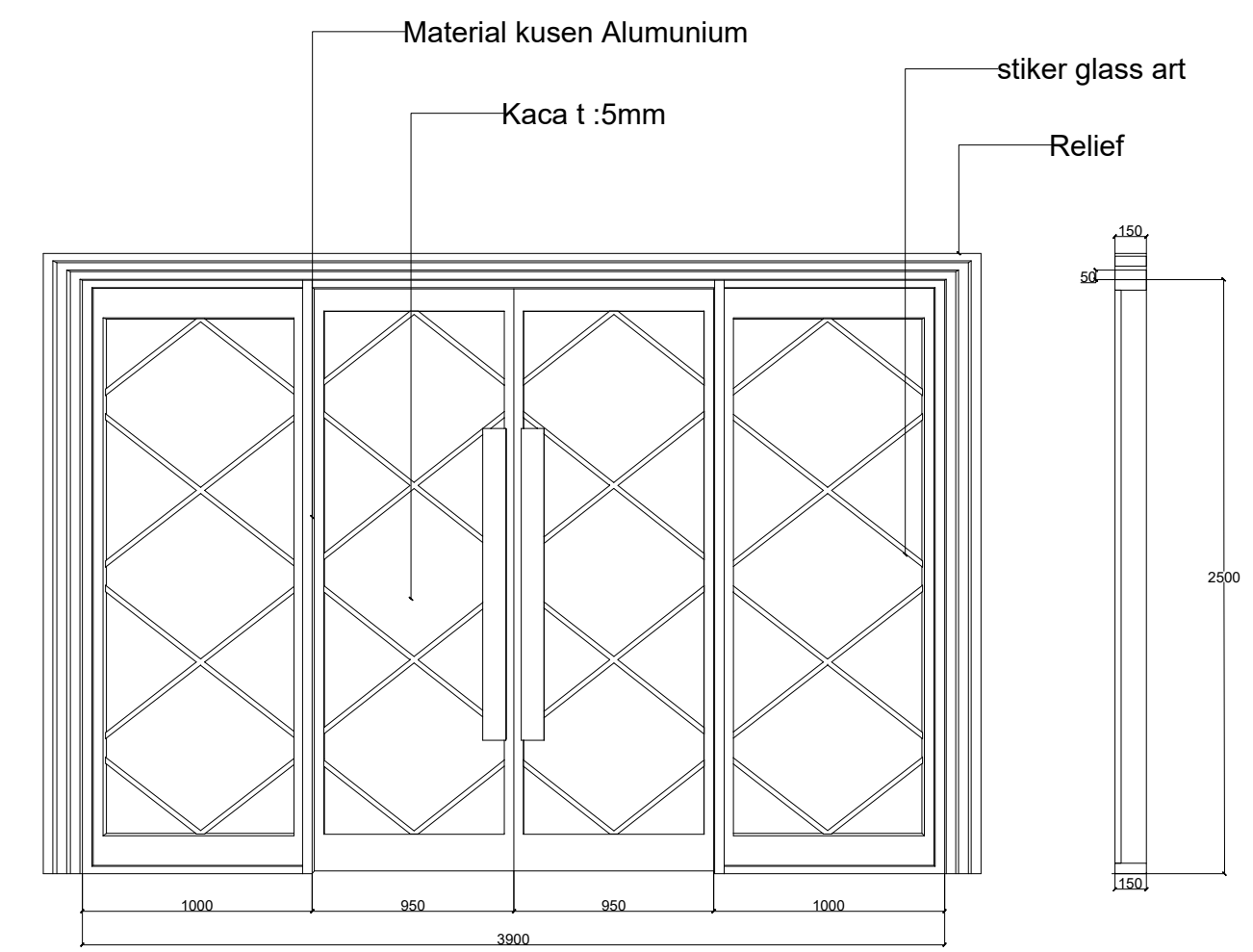

**LEGENDA**

PEKERJAAN

REVITALISASI  
 SMA NEGERI 3 MEDAN

DIPERIKSA / DISETUJUI

Kuasa Pengguna Anggaran (KPA)  
 Cabang Dinas Pendidikan  
 Medan Selatan

**Drs.RAMADHAN ZUHRI BINTANG,M.AP**  
 NIP.196612231986031003

DITETAPKAN

Pejabat Pembuat Komitmen (PPK)  
 Cabang Dinas Pendidikan  
 Medan Selatan  
 Dinas Pendidikan Provinsi Sumatra Utara

**RONI FREDI HALOMOAN PASARIBU**  
 NIP.198701212006041006

DIKETAHUI

Direktur  
 CV. WAHANA INSPIRASI BERSAMA

**Pangihutan Situmorang**

DIBUAT

KONSULTAN PERENCANA  
 CV. WAHANA INSPIRASI BERSAMA

**Agung Purnomo, ST**  
 Team Leader



NAMA GAMBAR

SKALA

Detail pintu

1 : 6

DIGAMBAR :

Jeremi Imanuel Silaban  
 Draftmen

LOKASI

NO. LEMBAR

JLH LEMBAR

Kec.  
 Medan Barat

**22**

**33**

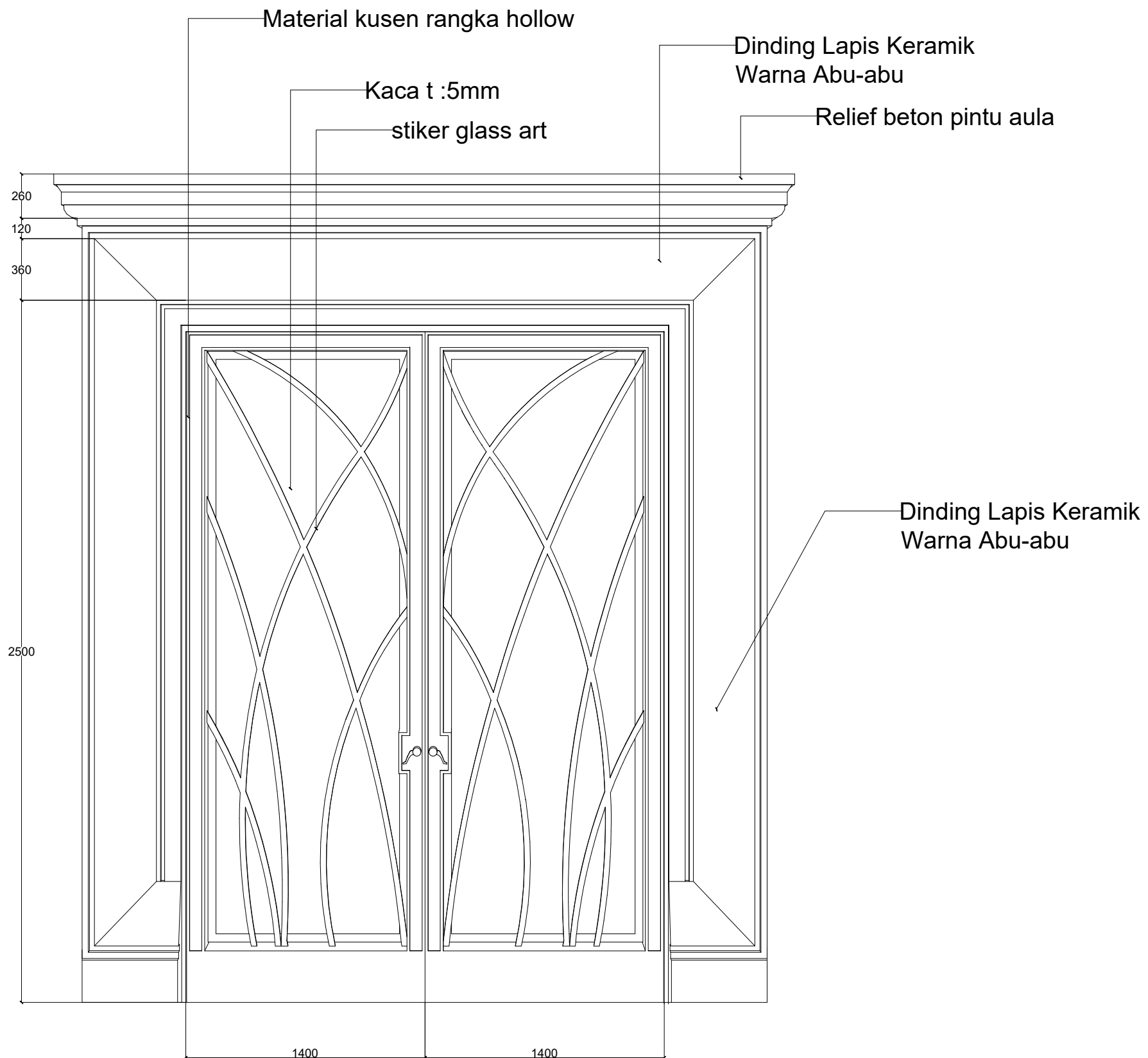

DETAIL P.4

**LEGENDA**

PEKERJAAN

REVITALISASI  
 SMA NEGERI 3 MEDAN

DIPERIKSA / DISETUJUI

Kuasa Pengguna Anggaran (KPA)  
 Cabang Dinas Pendidikan  
 Medan Selatan

**Drs.RAMADHAN ZUHRI BINTANG,M.AP**  
 NIP.196612231986031003

DITETAPKAN

Pejabat Pembuat Komitmen (PPK)  
 Cabang Dinas Pendidikan  
 Medan Selatan  
 Dinas Pendidikan Provinsi Sumatra Utara

**RONI FREDI HALOMOAN PASARIBU**  
 NIP.198701212006041006

DIKETAHUI

Direktur  
 CV. WAHANA INSPIRASI BERSAMA

**Pangihutan Situmorang**

DIBUAT

KONSULTAN PERENCANA  
 CV. WAHANA INSPIRASI BERSAMA

**Agung Purnomo, ST**  
 Team Leader



NAMA GAMBAR SKALA

Detail pintu 1 : 6

DIGAMBAR :

Jeremi Imanuel Silaban  
 Draftmen

LOKASI NO. LEMBAR JLH LEMBAR

Kec. Medan Barat **23** **33**

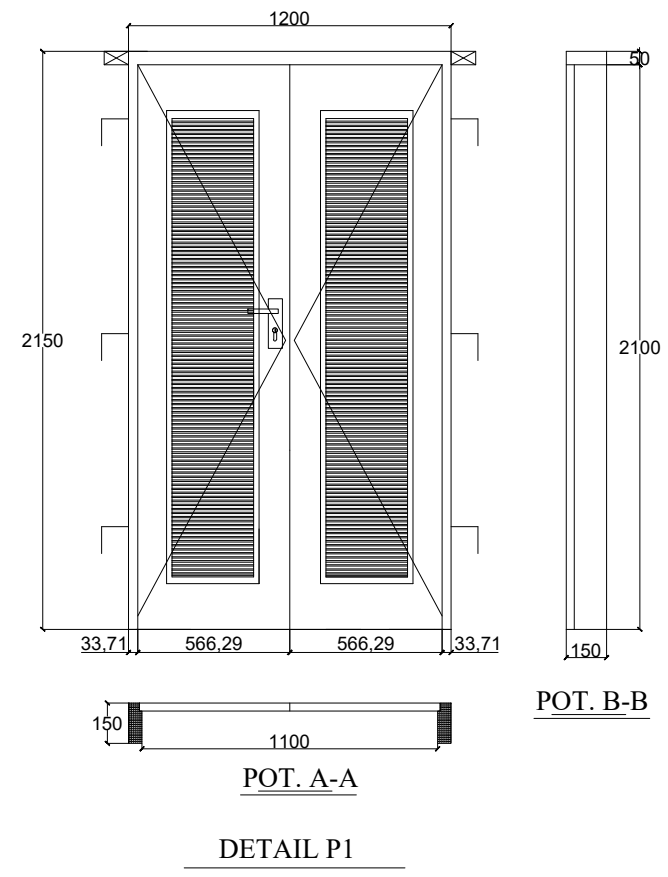

Keterangan Pintu P.01 / Unit	
Kusen	Kayu kelas II
Daun pintu	Kayu kelas II
Engsel	Engsel 4" , 6 buah
Handle	
Kunci tanam	1 set
Grendel	4 buah

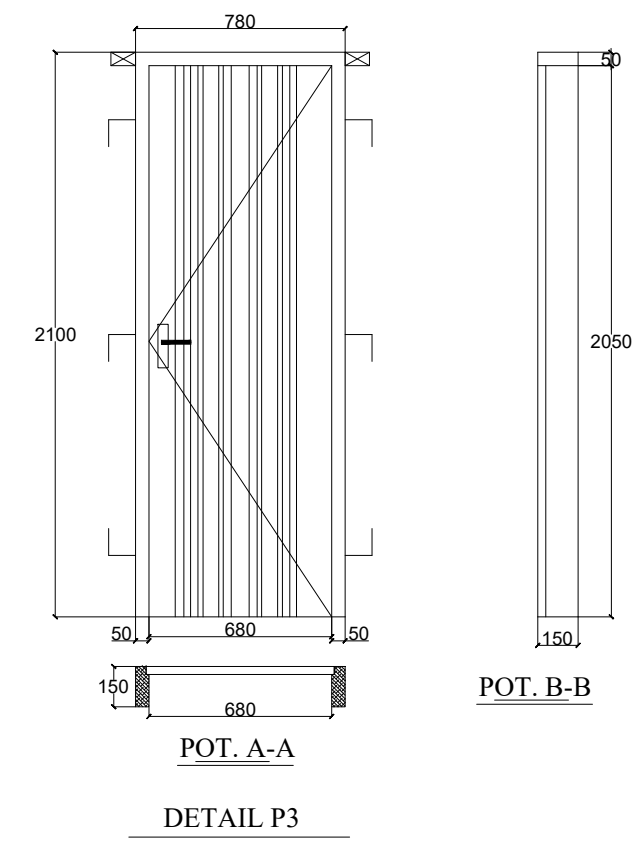

Keterangan Pintu P.03 / Unit	
Kusen	Aluminium
Daun pintu	Aluminium
Engsel	Engsel 4" , 3 buah
Handle	Stainless steel type 206, 1 buah
Kunci tanam	
Grendel	

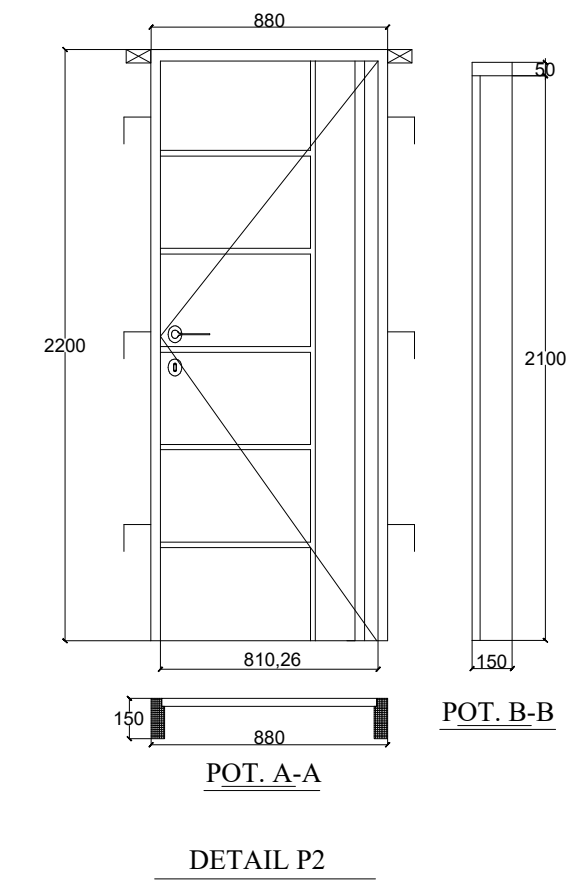

Keterangan Pintu P.2 / Unit	
Kusen	Kayu Kelas II
Daun pintu	Kayu Kelas II
Engsel	Engsel 4" , 3 buah
Handle	
Kunci tanam	1 set
Grendel	

**DETAIL PINTU**  
 NS

**LEGENDA**

PEKERJAAN

REVITALISASI  
 SMA NEGERI 3 MEDAN

DIPERIKSA / DISETUJUI

Kuasa Pengguna Anggaran (KPA)  
 Cabang Dinas Pendidikan  
 Medan Selatan

**Drs.RAMADHAN ZUHRI BINTANG,M.A.P**  
 NIP.196612231986031003

DITETAPKAN

Pejabat Pembuat Komitmen (PPK)  
 Cabang Dinas Pendidikan  
 Medan Selatan  
 Dinas Pendidikan Provinsi Sumatra Utara

**RONI FREDI HALOMOAN PASARIBU**  
 NIP.198701212006041006

DIKETAHUI

Direktur  
 CV. WAHANA INSPIRASI BERSAMA

**Pangihutan Situmorang**

DIBUAT

KONSULTAN PERENCANA  
 CV. WAHANA INSPIRASI BERSAMA

**Agung Purnomo, ST**  
 Team Leader



NAMA GAMBAR

SKALA

Detail kusen jendela

1 : 7

DIGAMBAR :

Jeremi Imanuel Silaban  
 Draftmen

LOKASI

NO. LEMBAR

JLH LEMBAR

Kec.  
 Medan Barat

**24**

**33**

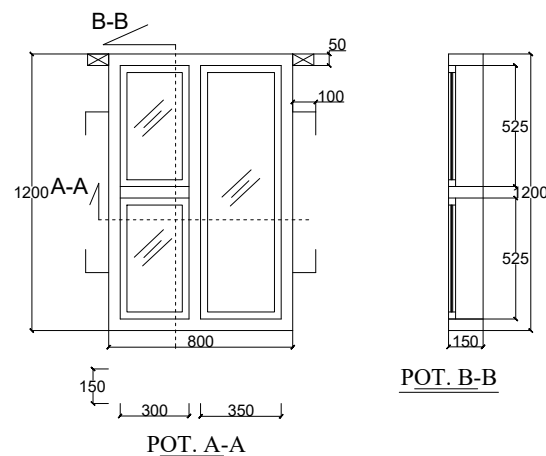

DETAIL J2

Keterangan Jendela J2 / Unit	
Kusen	Aluminium
Daun Jendela	Aluminium + kaca polos 5mm
Engsel	Engsel 3" type s/s pss 4x3x3 mm 4 bb, 4 buah
Handle	Casement Handle (Rambucls), 2 buah
Kunci	Spring knlp warna silver, 2 buah

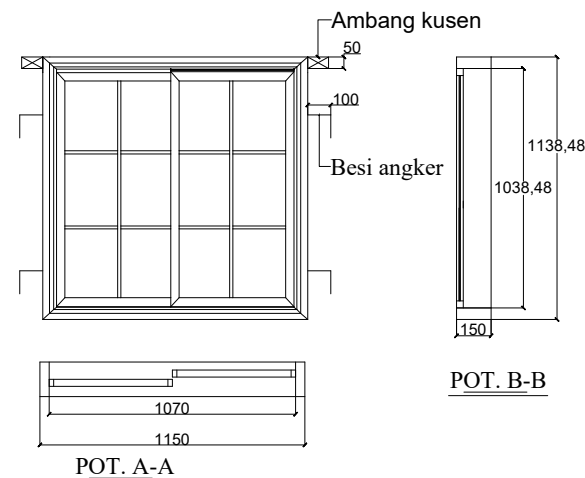

DETAIL J 1

Keterangan Jendela J1 / Unit	
Kusen	Aluminium
Daun Jendela	Aluminium + kaca polos 5mm
Engsel	—
Handle	Casement Handle (Rambucls), 2 buah
Kunci	Spring knlp warna silver, 2 buah

**DETAIL KUSEN JENDELA**  
**NS**

**LEGENDA**

KETERANGAN	
	STOP KONTAK
	SKALAR DOWBLE
	LAMPU DOWNLIGHT LED 20 W
	LAMPU HANNOCHS 10 W
	LAMPU HANNOCHS 20 W
	LAMPU STRIP
	LAMPU SOROT

Jarak Kabel 1.5 m Dari Lantai

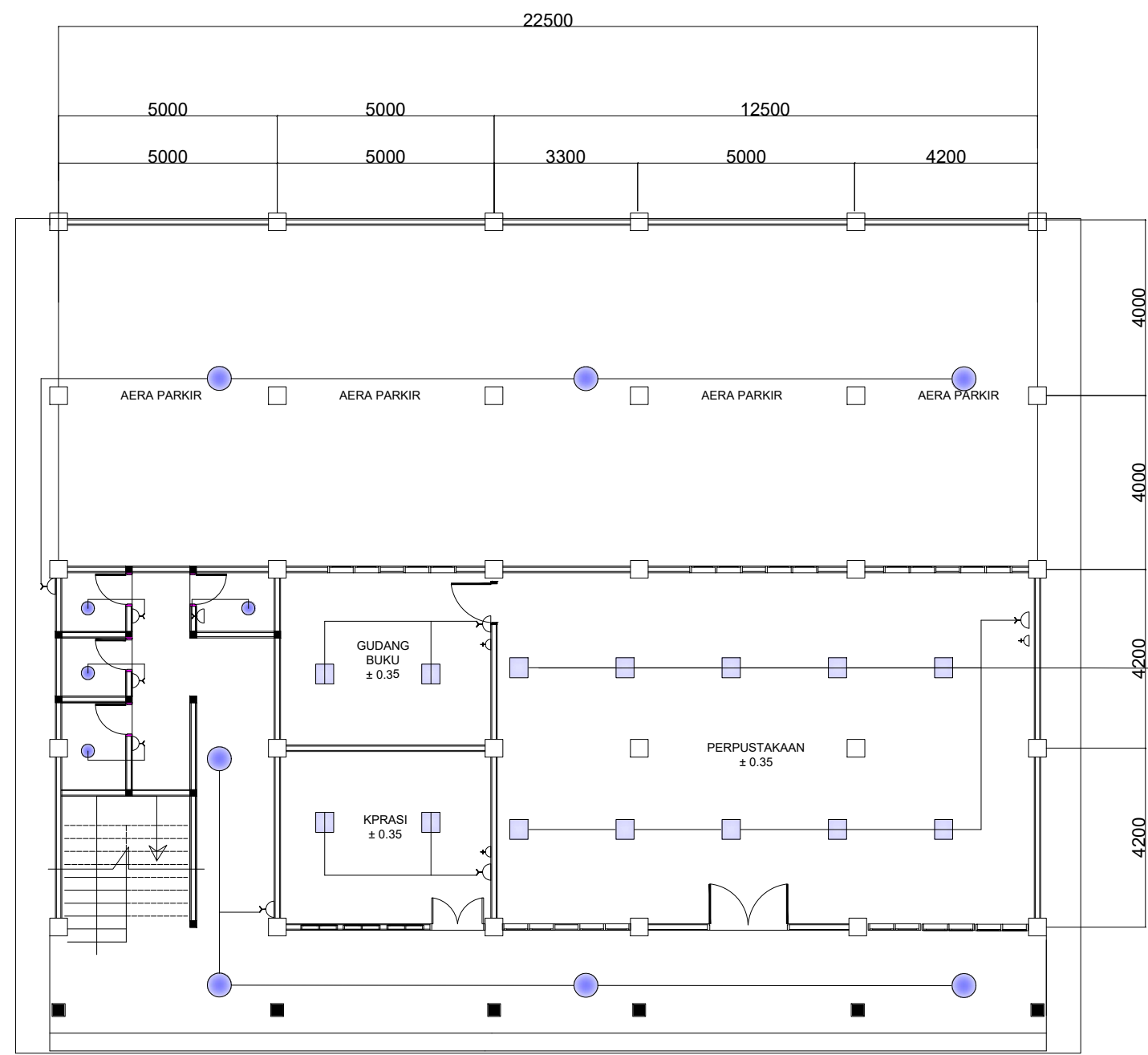

Posisi Kabel  
Didalam Plafond

**DENAH RENCANA INSTALASI LANTAI 1**  
 SKALA - 1:50

PEKERJAAN  
 REVITALISASI  
 SMA NEGERI 3 MEDAN  
 DIPERIKSA / DISETUJUI

Kuasa Pengguna Anggaran (KPA)  
 Cabang Dinas Pendidikan  
 Medan Selatan

**Drs.RAMADHAN ZUHRI BINTANG,M.AP**  
 NIP.196612231986031003

DITETAPKAN  
 Pejabat Pembuat Komitmen (PPK)  
 Cabang Dinas Pendidikan  
 Medan Selatan  
 Dinas Pendidikan Provinsi Sumatra Utara

**RONI FREDI HALOMOAN PASARIBU**  
 NIP.198701212006041006

DIKETAHUI  
 Direktur  
 CV. WAHANA INSPIRASI BERSAMA

**Pangihutan Situmorang**

DIBUAT  
 KONSULTAN PERENCANA  
 CV. WAHANA INSPIRASI BERSAMA

**Agung Purnomo, ST**  
 Team Leader



NAMA GAMBAR SKALA

Denah instalasi listrik lt.1 1 : 30

DIGAMBAR :  
 Jeremi Imanuel Silaban  
 Draftmen

LOKASI NO. LEMBAR JLH LEMBAR

Kec. Medan Barat **25** **33**



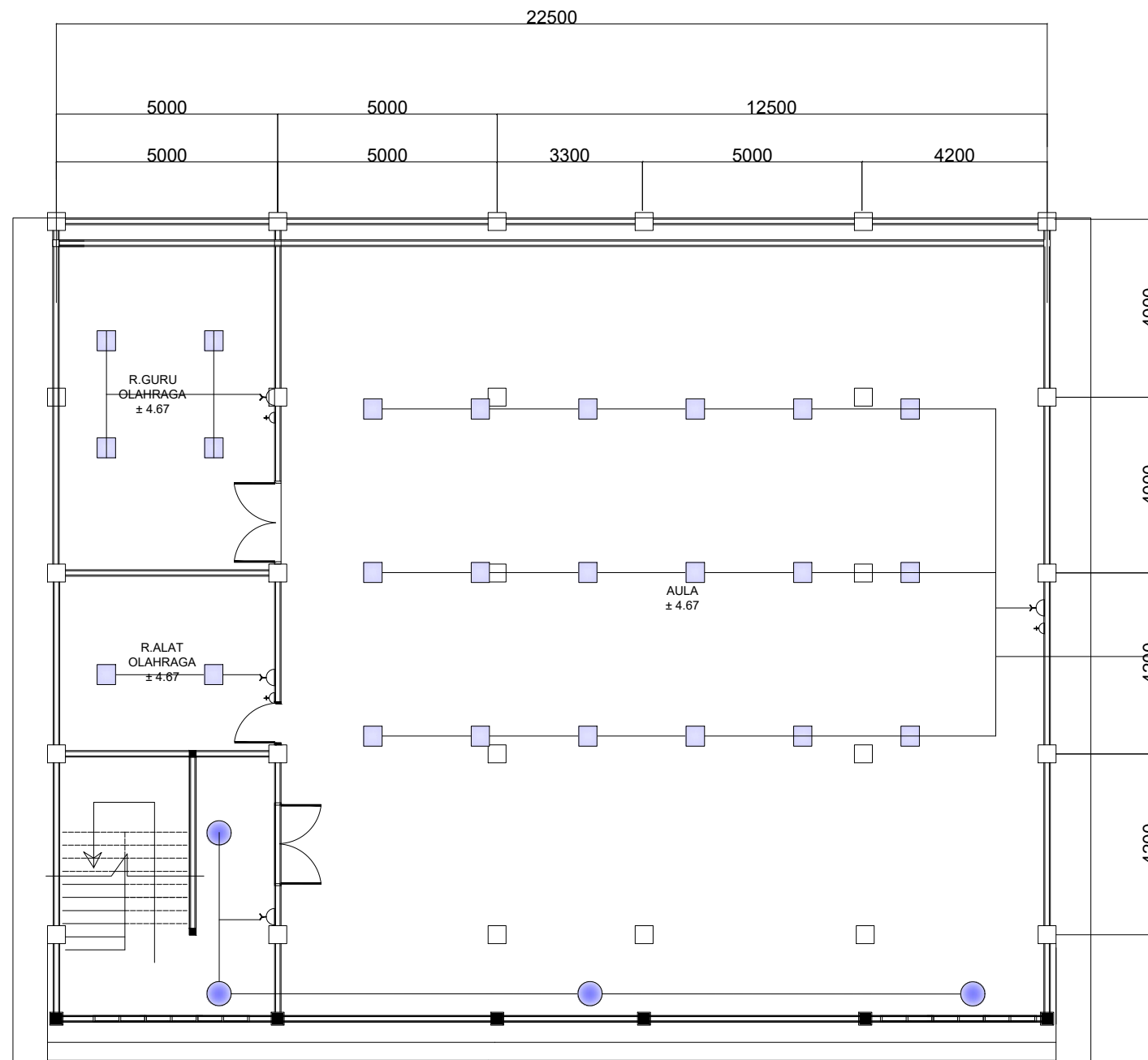

KETERANGAN	
	STOP KONTAK
	SKALAR DOWBLE
	LAMPU DOWNLIGHT LED 20 W
	LAMPU HANNOCHS 10 W
	LAMPU HANNOCHS 20 W
	LAMPU STRIP
	LAMPU SOROT
Jarak Kabel 1.5 m Dari Lantai	

Posisi Kabel  
Didalam Plafond

**DENAH RENCANA INSTALASI LANTAI 2**  
SKALA - 1:50

**LEGENDA**

PEKERJAAN

REVITALISASI  
SMA NEGERI 3 MEDAN

DIPERIKSA / DISETUJUI

Kuasa Pengguna Anggaran (KPA)  
Cabang Dinas Pendidikan  
Medan Selatan

**Drs.RAMADHAN ZUHRI BINTANG,M.A.P**  
NIP.196612231986031003

DITETAPKAN

Pejabat Pembuat Komitmen (PPK)  
Cabang Dinas Pendidikan  
Medan Selatan  
Dinas Pendidikan Provinsi Sumatra Utara

**RONI FREDI HALOMOAN PASARIBU**  
NIP.198701212006041006

DIKETAHUI

Direktur  
CV. WAHANA INSPIRASI BERSAMA

**Pangihutan Situmorang**

DIBUAT

KONSULTAN PERENCANA  
CV. WAHANA INSPIRASI BERSAMA

**Agung Purnomo, ST**  
Team Leader



NAMA GAMBAR	SKALA
Denah instalasi listrik Lt.2	1 : 30

DIGAMBAR :

Jeremi Imanuel Silaban Draftmen		
LOKASI	NO. LEMBAR	JLH LEMBAR
Kec. Medan Barat	<b>26</b>	<b>33</b>

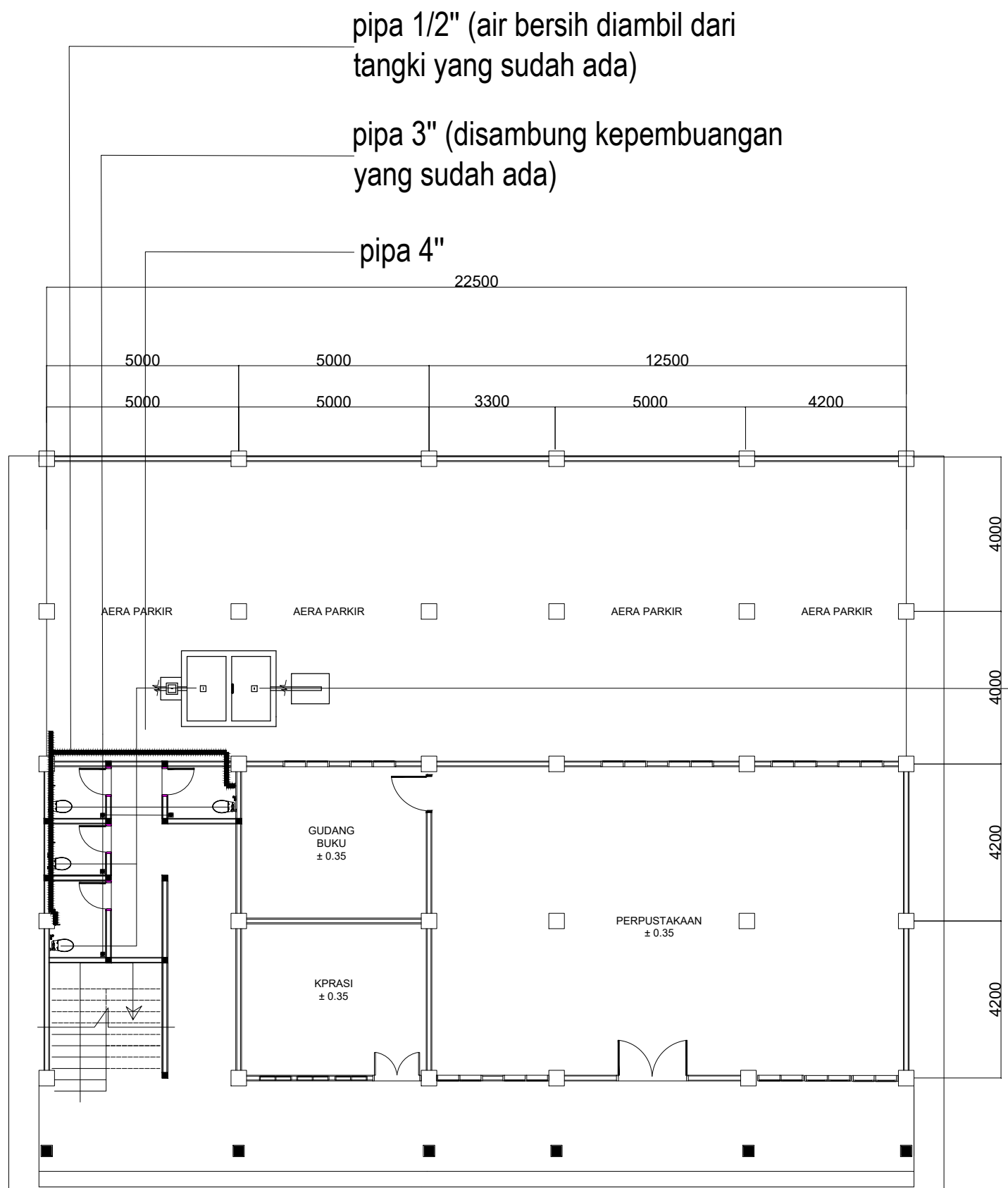

pipa 1/2" (air bersih diambil dari tangki yang sudah ada)

pipa 3" (disambung kepembuangan yang sudah ada)

pipa 4"

Septitank baru

**DENAH RENCANA INSTALASI AIR LANTAI 1**  
SKALA - 1:50

**KETERANGAN :**

TIPE AKSESORIS PIPA	DIMENSI
←←←←← Jalur Pipa Air Bersih	1 Inch
←←←←← Jalur Pipa Air Bersih	3/4 Inch
←←←←← Jalur Pipa Air Bersih	1/2 Inch
————— Jalur Pipa Air kotor	3 Inch
————— Jalur Pipa Limbah Padat	4 Inch

**LEGENDA**

PEKERJAAN  
REVITALISASI  
SMA NEGERI 3 MEDAN  
DIPERIKSA / DISETUJUI

Kuasa Pengguna Anggaran (KPA)  
Cabang Dinas Pendidikan  
Medan Selatan

**Drs.RAMADHAN ZUHRI BINTANG,M.A.P**  
NIP.196612231986031003

DITETAPKAN  
Pejabat Pembuat Komitmen (PPK)  
Cabang Dinas Pendidikan  
Medan Selatan  
Dinas Pendidikan Provinsi Sumatra Utara

**RONI FREDI HALOMOAN PASARIBU**  
NIP.198701212006041006

DIKETAHUI  
Direktur  
CV. WAHANA INSPIRASI BERSAMA

**Pangihutan Situmorang**

DIBUAT  
KONSULTAN PERENCANA  
CV. WAHANA INSPIRASI BERSAMA  
**Agung Purnomo, ST**  
Team Leader



NAMA GAMBAR SKALA

Denah rencana plumbing lt.1 1 : 30

DIGAMBAR :

Jeremi Imanuel Silaban  
Draftmen

LOKASI NO. LEMBAR JLH LEMBAR

Kec. Medan Barat **27** **33**

**LEGENDA**

PEKERJAAN

REVITALISASI  
 SMA NEGERI 3 MEDAN

DIPERIKSA / DISETUJUI

Kuasa Pengguna Anggaran (KPA)  
 Cabang Dinas Pendidikan  
 Medan Selatan

**Drs.RAMADHAN ZUHRI BINTANG,M.AP**  
 NIP.196612231986031003

DITETAPKAN

Pejabat Pembuat Komitmen (PPK)  
 Cabang Dinas Pendidikan  
 Medan Selatan  
 Dinas Pendidikan Provinsi Sumatra Utara

**RONI FREDI HALOMOAN PASARIBU**  
 NIP.198701212006041006

DIKETAHUI

Direktur  
 CV. WAHANA INSPIRASI BERSAMA

**Pangihutan Situmorang**

DIBUAT

KONSULTAN PERENCANA  
 CV. WAHANA INSPIRASI BERSAMA

**Agung Purnomo, ST**  
 Team Leader

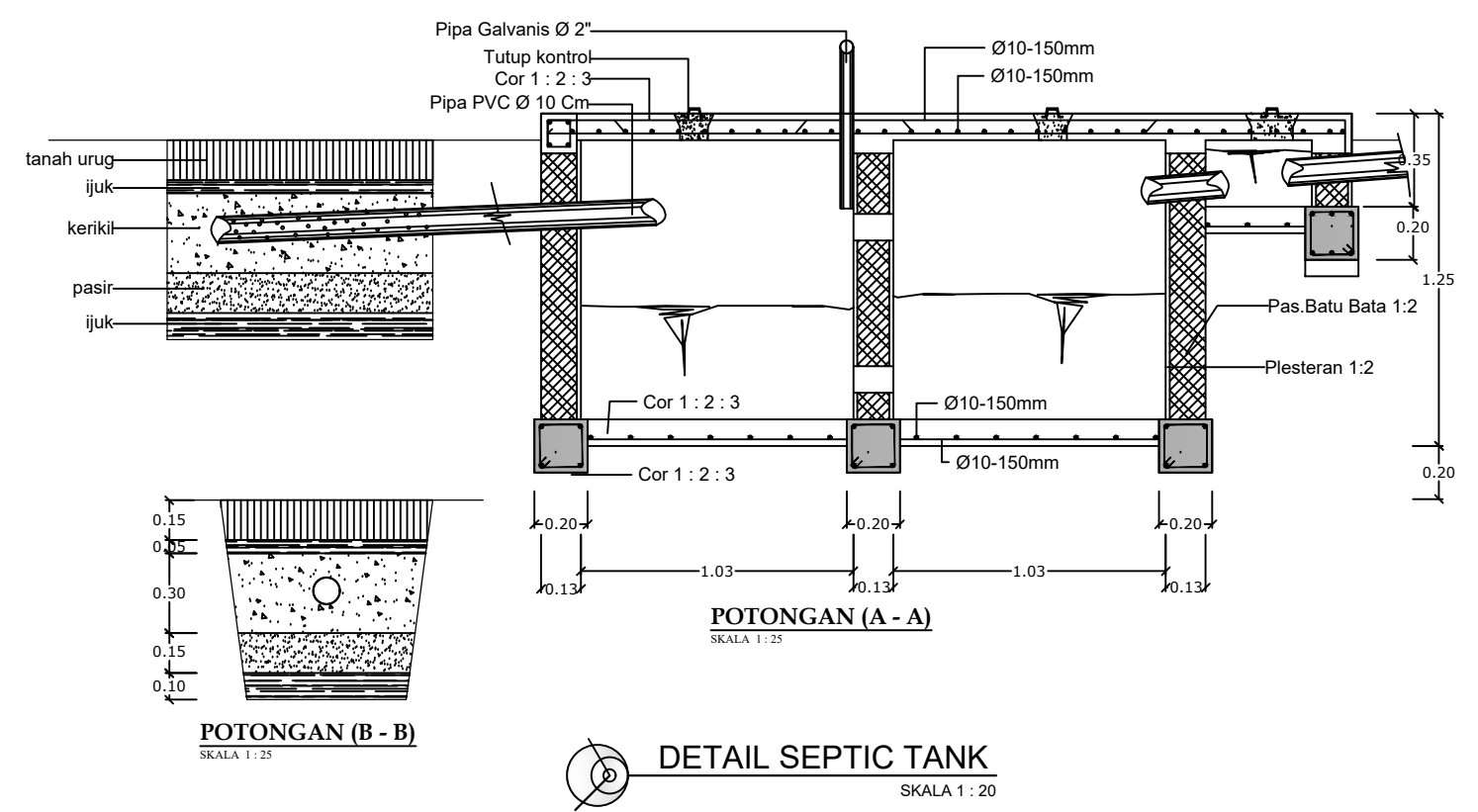
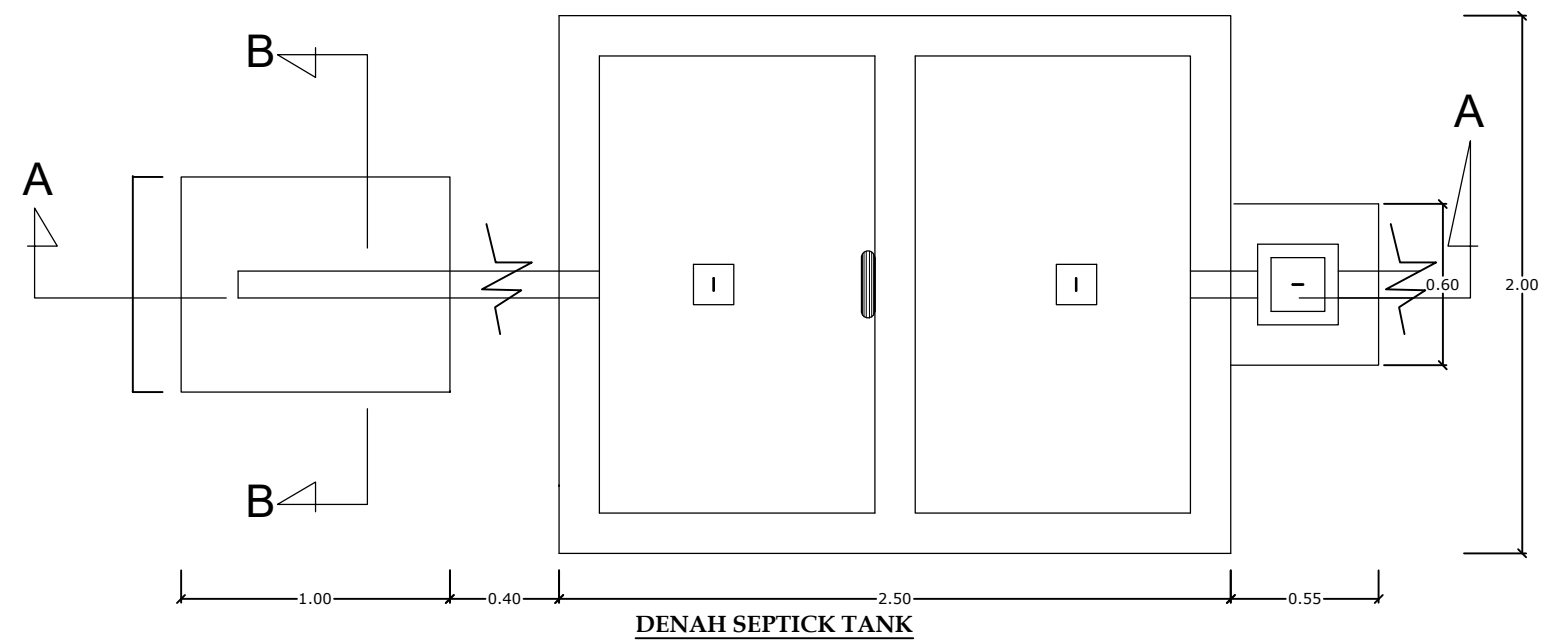

**DETAIL SEPTICK TANK**  
 SKALA 1 : 20

NAMA GAMBAR		SKALA
Detail septitank		1 : 20
DIGAMBAR :		
Jeremi Imanuel Silaban Draftmen		
LOKASI	NO. LEMBAR	JLH LEMBAR
Kec. Medan Barat	<b>28</b>	<b>33</b>

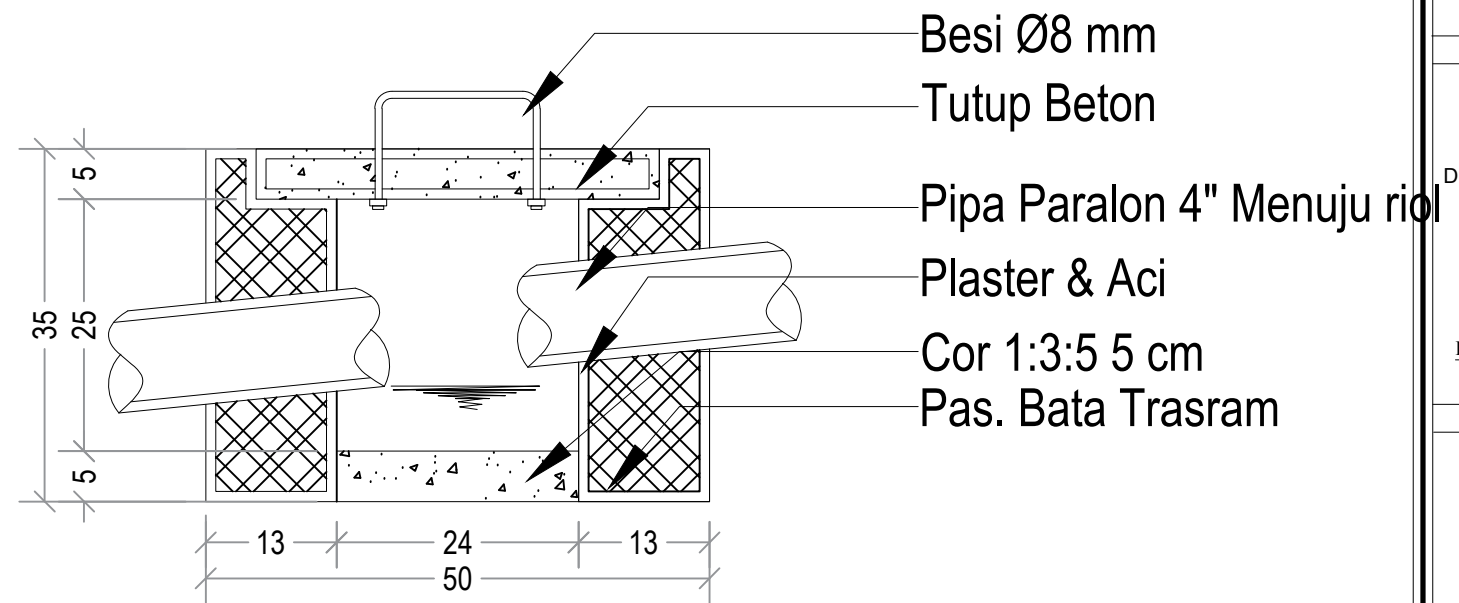
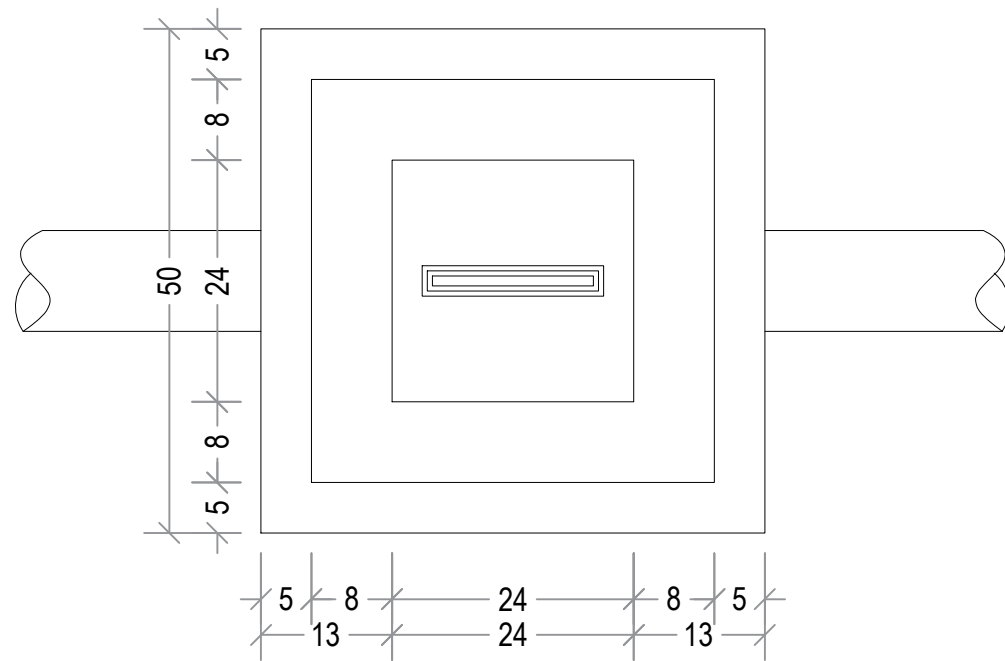

**DETAIL BAK KONTROL**  
SKALA 1 : 8

**LEGENDA**

PEKERJAAN

REVITALISASI  
 SMA NEGERI 3 MEDAN

DIPERIKSA / DISETUJUI

Kuasa Pengguna Anggaran (KPA)  
 Cabang Dinas Pendidikan  
 Medan Selatan

**Drs.RAMADHAN ZUHRI BINTANG,M.AP**  
 NIP.196612231986031003

DITETAPKAN

Pejabat Pembuat Komitmen (PPK)  
 Cabang Dinas Pendidikan  
 Medan Selatan  
 Dinas Pendidikan Provinsi Sumatra Utara

**RONI FREDI HALOMOAN PASARIBU**  
 NIP.198701212006041006

DIKETAHUI

Direktur  
 CV. WAHANA INSPIRASI BERSAMA

**Pangihutan Situmorang**

DIBUAT

KONSULTAN PERENCANA  
 CV. WAHANA INSPIRASI BERSAMA

**Agung Purnomo, ST**  
 Team Leader



NAMA GAMBAR SKALA

DETAIL BAK KONTROL 1 : 8

DIGAMBAR :

Jeremi Imanuel Silaban  
 Draftmen

LOKASI NO. LEMBAR JLH LEMBAR

Kec. Medan Barat 29 33

**LEGENDA**

PEKERJAAN

REVITALISASI  
 SMA NEGERI 3 MEDAN

DIPERIKSA / DISETUJUI

Kuasa Pengguna Anggaran (KPA)  
 Cabang Dinas Pendidikan  
 Medan Selatan

**Drs.RAMADHAN ZUHRI BINTANG,M.AP**  
 NIP.196612231986031003

DITETAPKAN

Pejabat Pembuat Komitmen (PPK)  
 Cabang Dinas Pendidikan  
 Medan Selatan  
 Dinas Pendidikan Provinsi Sumatra Utara

**RONI FREDI HALOMOAN PASARIBU**  
 NIP.198701212006041006

DIKETAHUI

Direktur  
 CV. WAHANA INSPIRASI BERSAMA

**Pangihutan Situmorang**

DIBUAT

KONSULTAN PERENCANA  
 CV. WAHANA INSPIRASI BERSAMA

**Agung Purnomo, ST**  
 Team Leader



NAMA GAMBAR	SKALA
-------------	-------

Denah rencana atap	1 : 30
--------------------	--------

DIGAMBAR :

Jeremi Imanuel Silaban Draftmen	
------------------------------------	--

LOKASI	NO. LEMBAR	JLH LEMBAR
--------	------------	------------

Kec. Medan Barat	<b>30</b>	<b>33</b>
---------------------	-----------	-----------

Atap Material PVC

Atap Material PVC

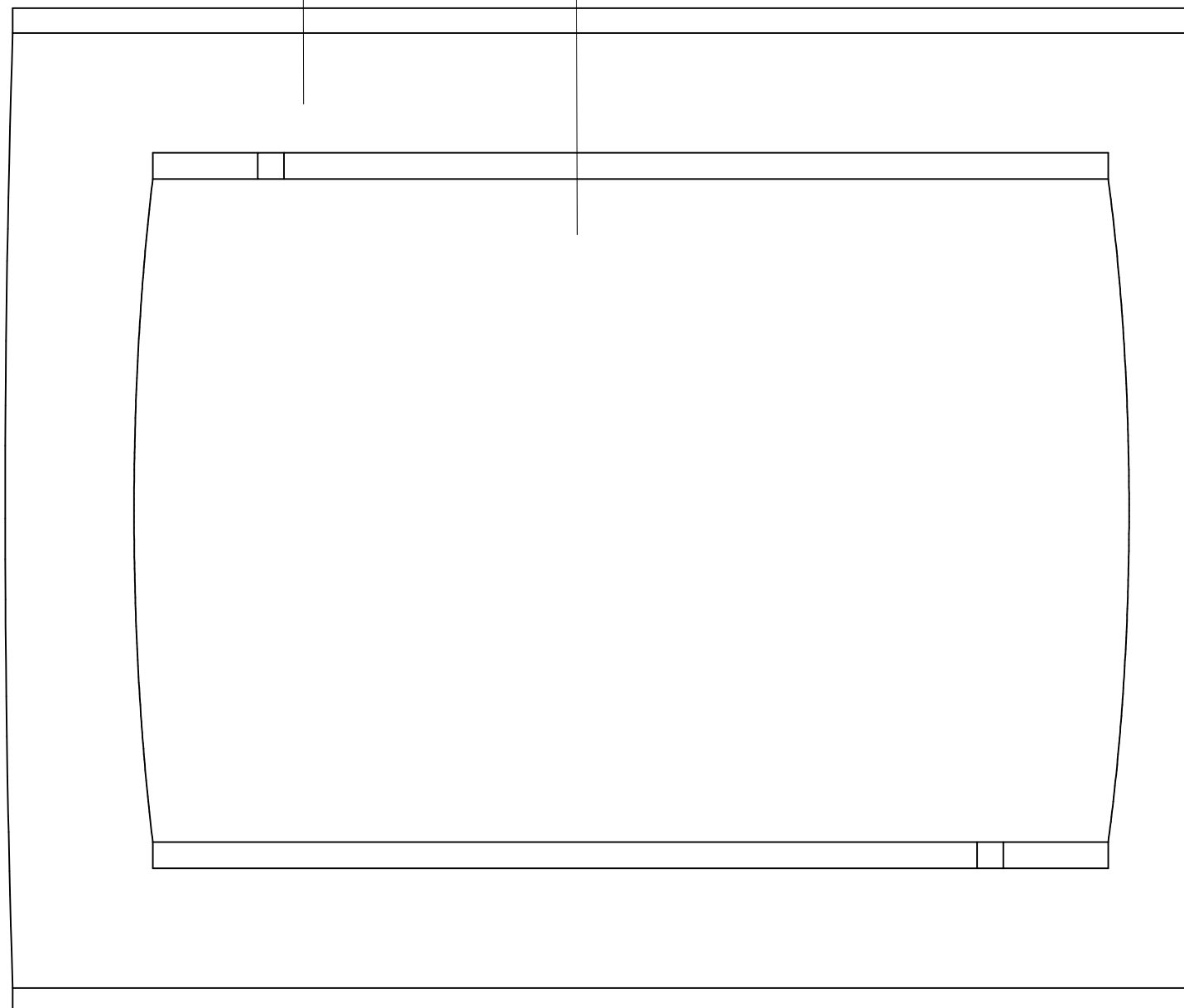

**DENAH RENCANA ATAP**

SKALA - 1:50

**LEGENDA**

PEKERJAAN

REVITALISASI  
 SMA NEGERI 3 MEDAN

DIPERIKSA / DISETUJUI

Kuasa Pengguna Anggaran (KPA)  
 Cabang Dinas Pendidikan  
 Medan Selatan

**Drs.RAMADHAN ZUHRI BINTANG,M.AP**  
 NIP.196612231986031003

DITETAPKAN

Pejabat Pembuat Komitmen (PPK)  
 Cabang Dinas Pendidikan  
 Medan Selatan  
 Dinas Pendidikan Provinsi Sumatra Utara

**RONI FREDI HALOMOAN PASARIBU**  
 NIP.198701212006041006

DIKETAHUI

Direktur  
 CV. WAHANA INSPIRASI BERSAMA

**Pangihutan Situmorang**

DIBUAT

KONSULTAN PERENCANA  
 CV. WAHANA INSPIRASI BERSAMA

**Agung Purnomo, ST**  
 Team Leader



NAMA GAMBAR

SKALA

Detail Kaca Mati

NS

DIGAMBAR :

Jeremi Imanuel Silaban  
 Draftmen

LOKASI

NO. LEMBAR

JLH LEMBAR

Kec.  
 Medan Barat

**31**

**33**

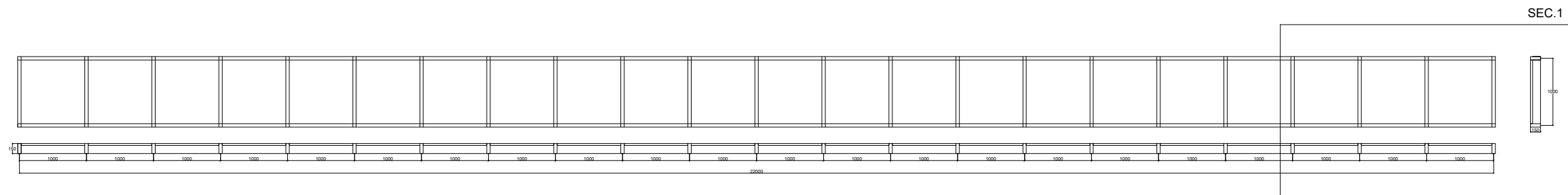

**DETAIL KACA MATI 1**  
 NS

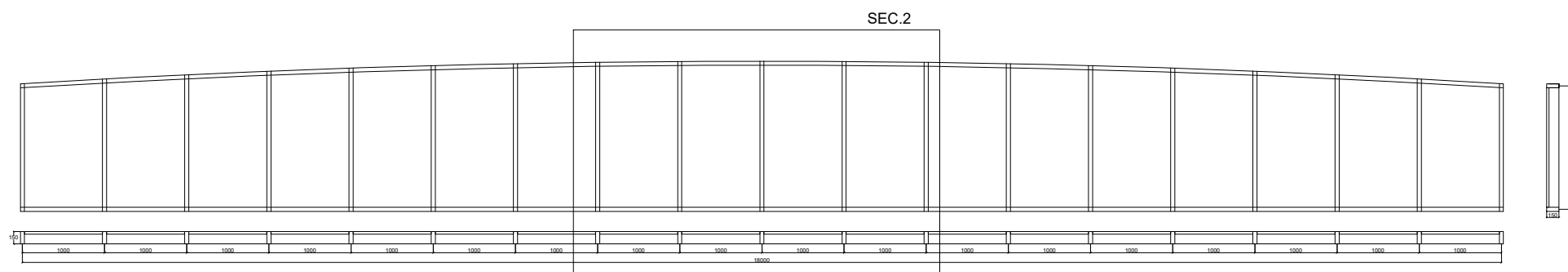

**DETAIL KACA MATI 2**  
 NS

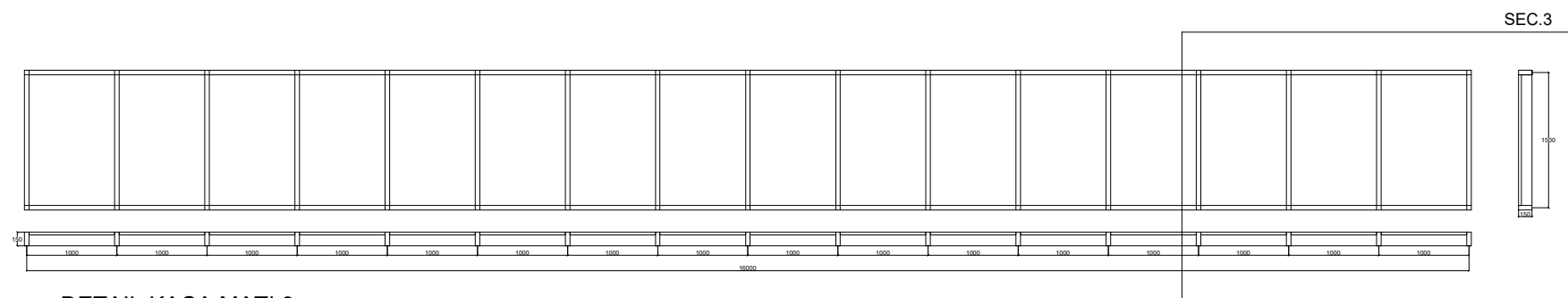

**DETAIL KACA MATI 3**  
 NS

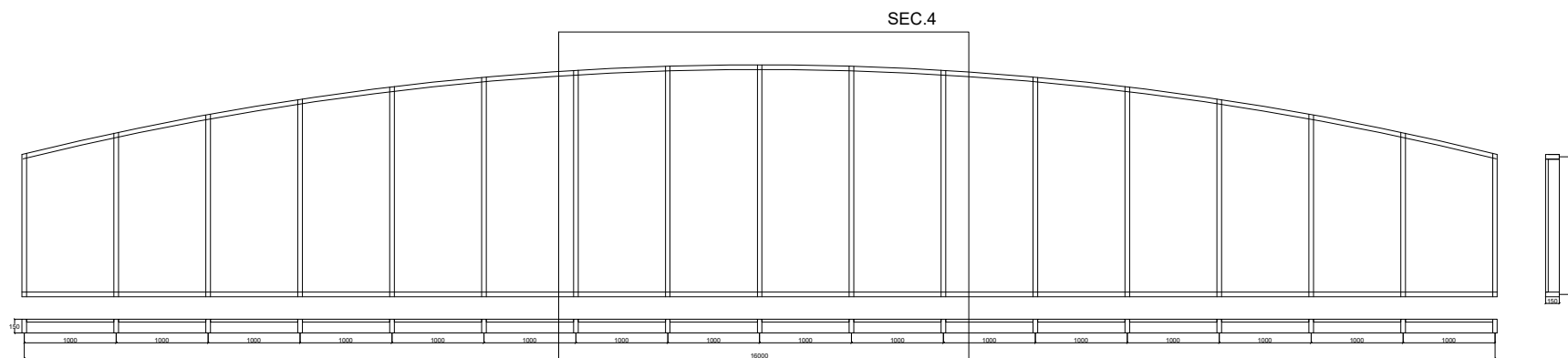

**DETAIL KACA MATI 4**  
 NS

**LEGENDA**

PEKERJAAN

REVITALISASI  
 SMA NEGERI 3 MEDAN

DIPERIKSA / DISETUJUI

Kuasa Pengguna Anggaran (KPA)  
 Cabang Dinas Pendidikan  
 Medan Selatan

**Drs.RAMADHAN ZUHRI BINTANG,M.AP**  
 NIP.196612231986031003

DITETAPKAN

Pejabat Pembuat Komitmen (PPK)  
 Cabang Dinas Pendidikan  
 Medan Selatan  
 Dinas Pendidikan Provinsi Sumatra Utara

**RONI FREDI HALOMOAN PASARIBU**  
 NIP.198701212006041006

DIKETAHUI

Direktur  
 CV. WAHANA INSPIRASI BERSAMA

**Pangihutan Situmorang**

DIBUAT

KONSULTAN PERENCANA  
 CV. WAHANA INSPIRASI BERSAMA

**Agung Purnomo, ST**  
 Team Leader



NAMA GAMBAR	SKALA
-------------	-------

SECTION 1 & 2	NS
---------------	----

DIGAMBAR :

Jeremi Imanuel Silaban Draftsmen	
-------------------------------------	--

LOKASI	NO. LEMBAR	JLH LEMBAR
--------	------------	------------

Kec. Medan Barat	<b>32</b>	<b>33</b>
---------------------	-----------	-----------

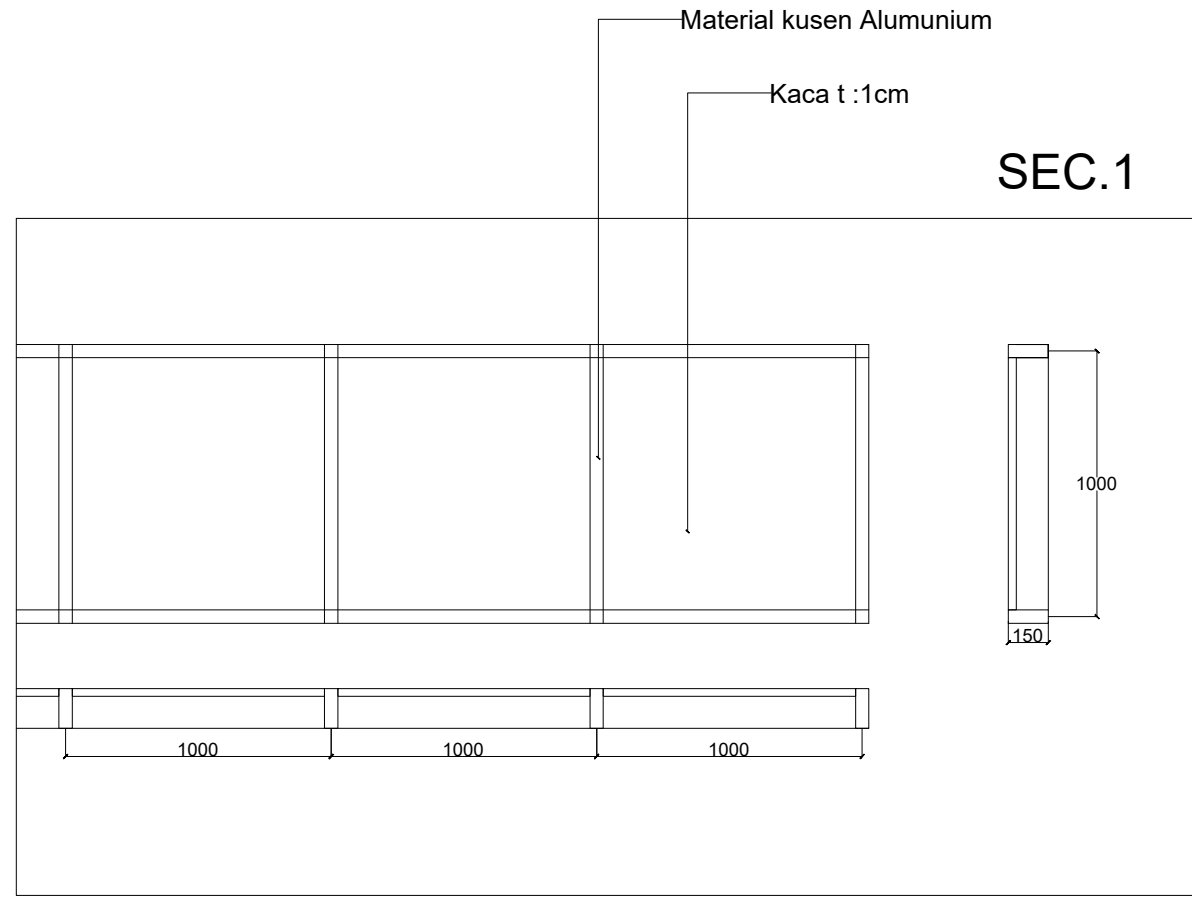

**SECTION 1**  
 NS

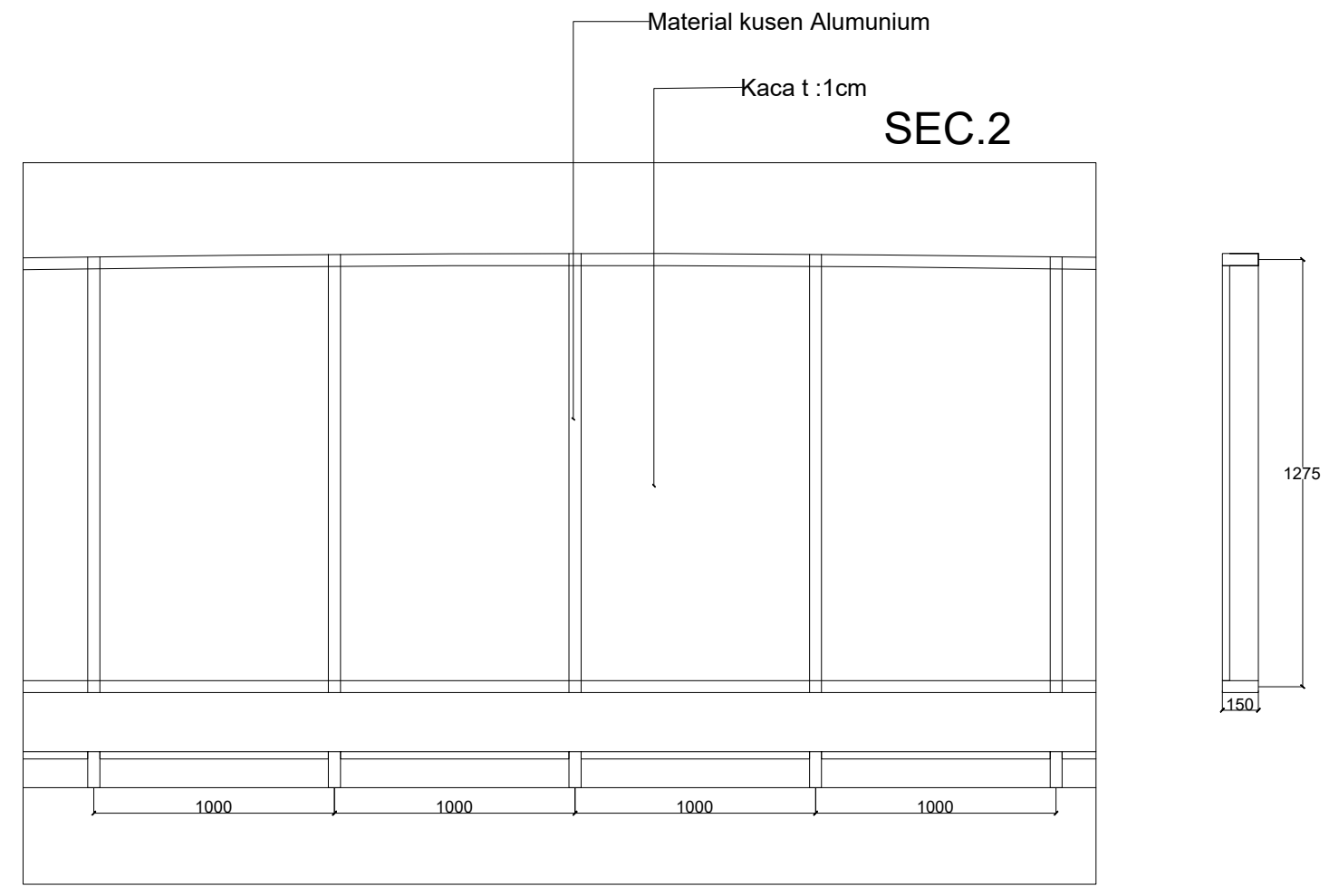

**SECTION 2**  
 NS

**LEGENDA**

PEKERJAAN

REVITALISASI  
 SMA NEGERI 3 MEDAN

DIPERIKSA / DISETUJUI

Kuasa Pengguna Anggaran (KPA)  
 Cabang Dinas Pendidikan  
 Medan Selatan

**Drs.RAMADHAN ZUHRI BINTANG,M.AP**  
 NIP.196612231986031003

DITETAPKAN

Pejabat Pembuat Komitmen (PPK)  
 Cabang Dinas Pendidikan  
 Medan Selatan  
 Dinas Pendidikan Provinsi Sumatra Utara

**RONI FREDI HALOMOAN PASARIBU**  
 NIP.198701212006041006

DIKETAHUI

Direktur  
 CV. WAHANA INSPIRASI BERSAMA

**Pangihutan Situmorang**

DIBUAT

KONSULTAN PERENCANA  
 CV. WAHANA INSPIRASI BERSAMA

**Agung Purnomo, ST**  
 Team Leader



NAMA GAMBAR	SKALA
-------------	-------

SECTION 3 & 4	NS
---------------	----

DIGAMBAR :

Jeremi Imanuel Silaban Draftsmen	
-------------------------------------	--

LOKASI	NO. LEMBAR	JLH LEMBAR
--------	------------	------------

Kec. Medan Barat	<b>33</b>	<b>33</b>
---------------------	-----------	-----------

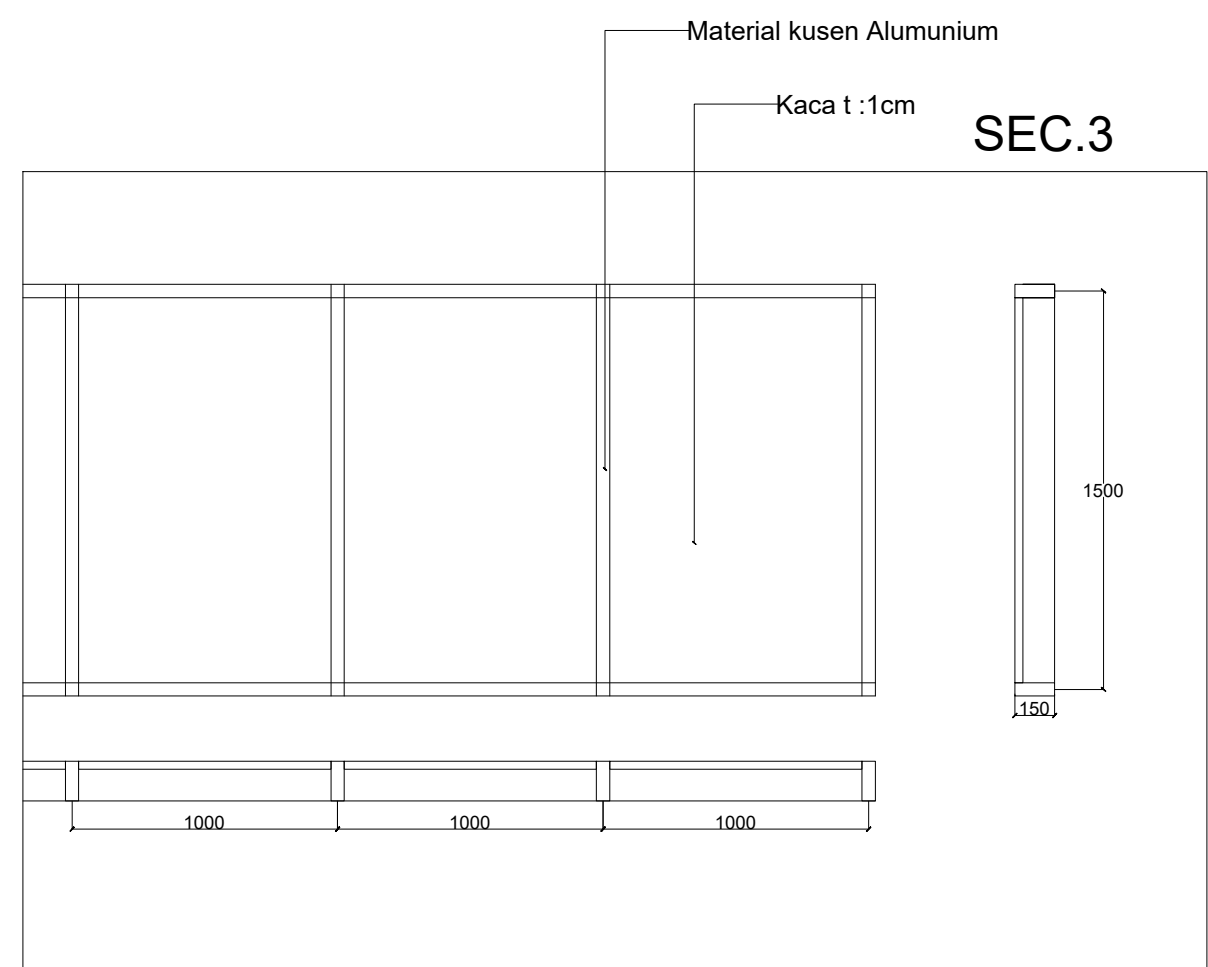

**SECTION 3**  
 NS



**SECTION 4**  
 NS



**DAFTAR GAMBAR  
SMA NEGERI 3 MEDAN  
GEDUNG C**

NO	KETERANGAN	SCALA
01	Denah eksisting dan rencana lantai 1	1:70
02	Denah existing dan rencana lantai 2	1:70
03	Tampak existing	1:70
04	Tampak rencana	1:70
05	Denah rencana keramik lantai 1 dan 2	1:70
06	Denah rencana plafond lantai 1 dan lantai 2	1:70
07	Denah rencana kusen lantai 1 dan lantai 2	1:70
08	Denah rencana atap	1:70

# KETERANGAN LANTAI 1

— Ganti Pintu Dan Jendela Existing

Ⓚ Ganti Lantai Keramik Existing

— Area Yang Dipertahankan

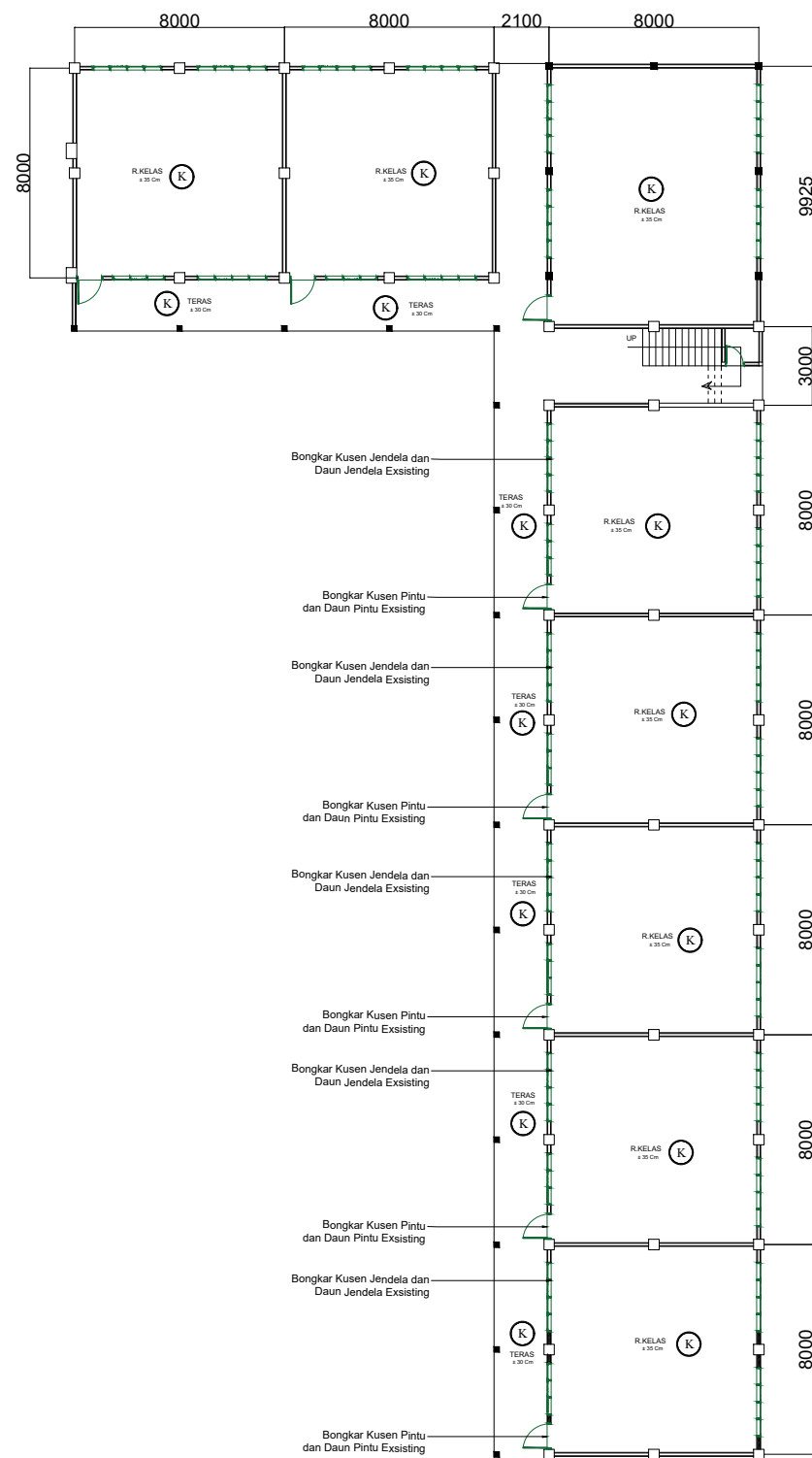

- Bongkar Kusen Jendela dan Daun Jendela Existing
- Bongkar Kusen Pintu dan Daun Pintu Existing
- Bongkar Kusen Jendela dan Daun Jendela Existing
- Bongkar Kusen Pintu dan Daun Pintu Existing
- Bongkar Kusen Jendela dan Daun Jendela Existing
- Bongkar Kusen Pintu dan Daun Pintu Existing
- Bongkar Kusen Jendela dan Daun Jendela Existing
- Bongkar Kusen Pintu dan Daun Pintu Existing
- Bongkar Kusen Jendela dan Daun Jendela Existing
- Bongkar Kusen Pintu dan Daun Pintu Existing

**DENAH EXSISTING LANTAI 1**  
SKALA - 1:70

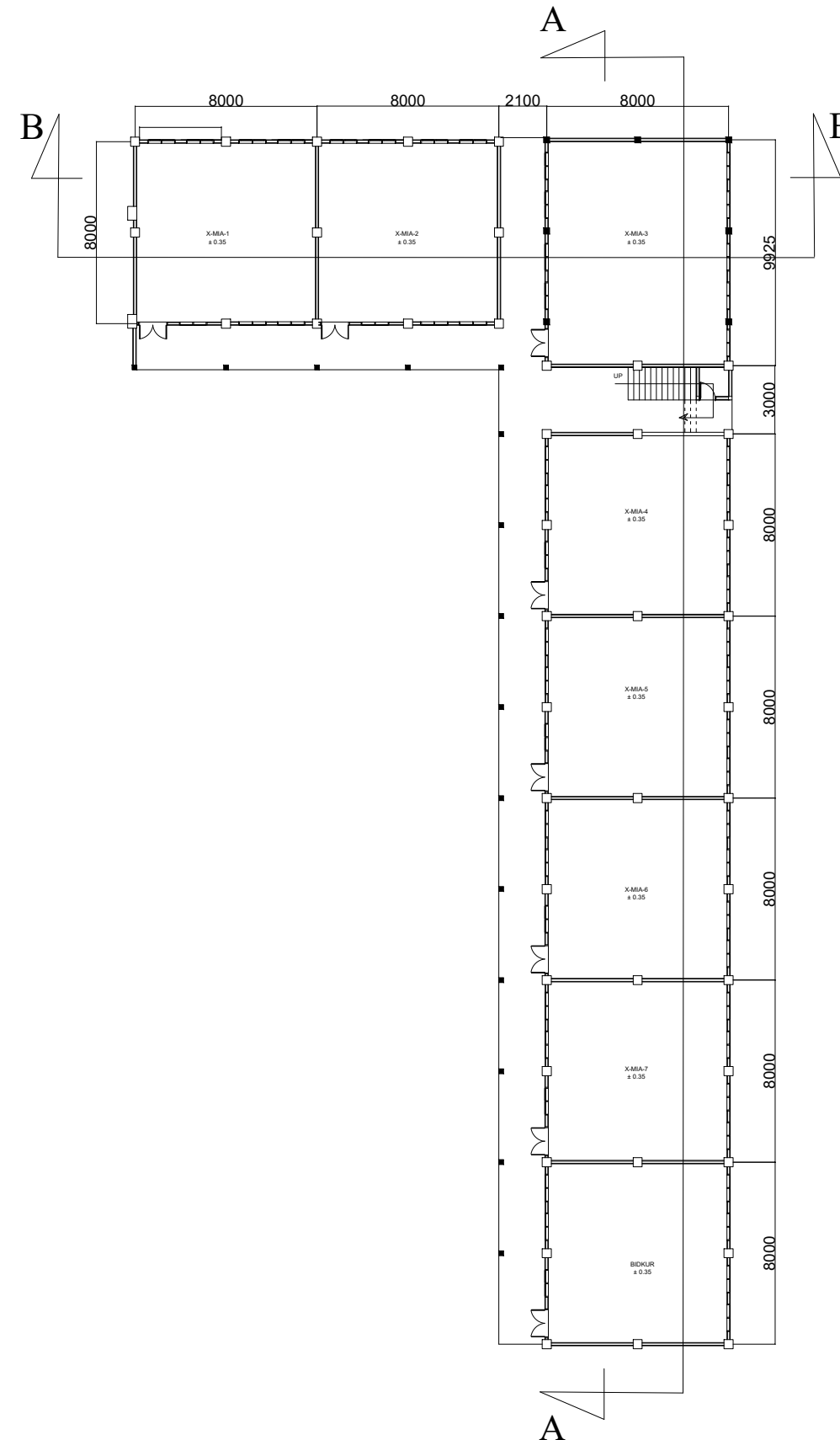

**DENAH RENCANA LANTAI 1**  
SKALA - 1:70

## LEGENDA

PEKERJAAN

REVITALISASI  
SMA NEGERI 3 MEDAN

DIPERIKSA / DISETUJUI

Kuasa Pengguna Anggaran (KPA)  
Kepala Bidang Pembinaan  
Sekolah Menengah Atas  
Dinas Pendidikan Provinsi Sumatera Utara

**M.Basir S.Hasibuan, M.Pd**  
Nip.19810402 200604 1 005

DITETAPKAN

Pejabat Pembuat Komitmen (PPK)  
Kepala Bidang Pembinaan  
Sekolah Menengah Atas  
Dinas Pendidikan Provinsi Sumatera Utara

**M.Basir S.Hasibuan, M.Pd**  
Nip.19810402 200604 1 005

DIKETAHUI

Direktur  
CV. WAHANA INSPIRASI BERSAMA

**Pangihutan Situmorang**

DIBUAT

KONSULTAN PERENCANA  
CV. WAHANA INSPIRASI BERSAMA





**Agung Purnomo, ST**  
Team Leader



NAMA GAMBAR	SKALA
Denah existing lantai 1 Denah rencana lantai 1	1 : 70

DIGAMBAR :		
Jeremi Imanuel Silaban Draftmen		
LOKASI	NO. LEMBAR	JLH LEMBAR
Kec. Medan Barat	<b>1</b>	<b>6</b>

# KETERANGAN LANTAI 2

	Ganti Pintu Dan Jendela Existing
	Ganti Lantai Keramik Existing
	Area Yang Dipertahankan
	Area Yang Akan dibuat lantai 2

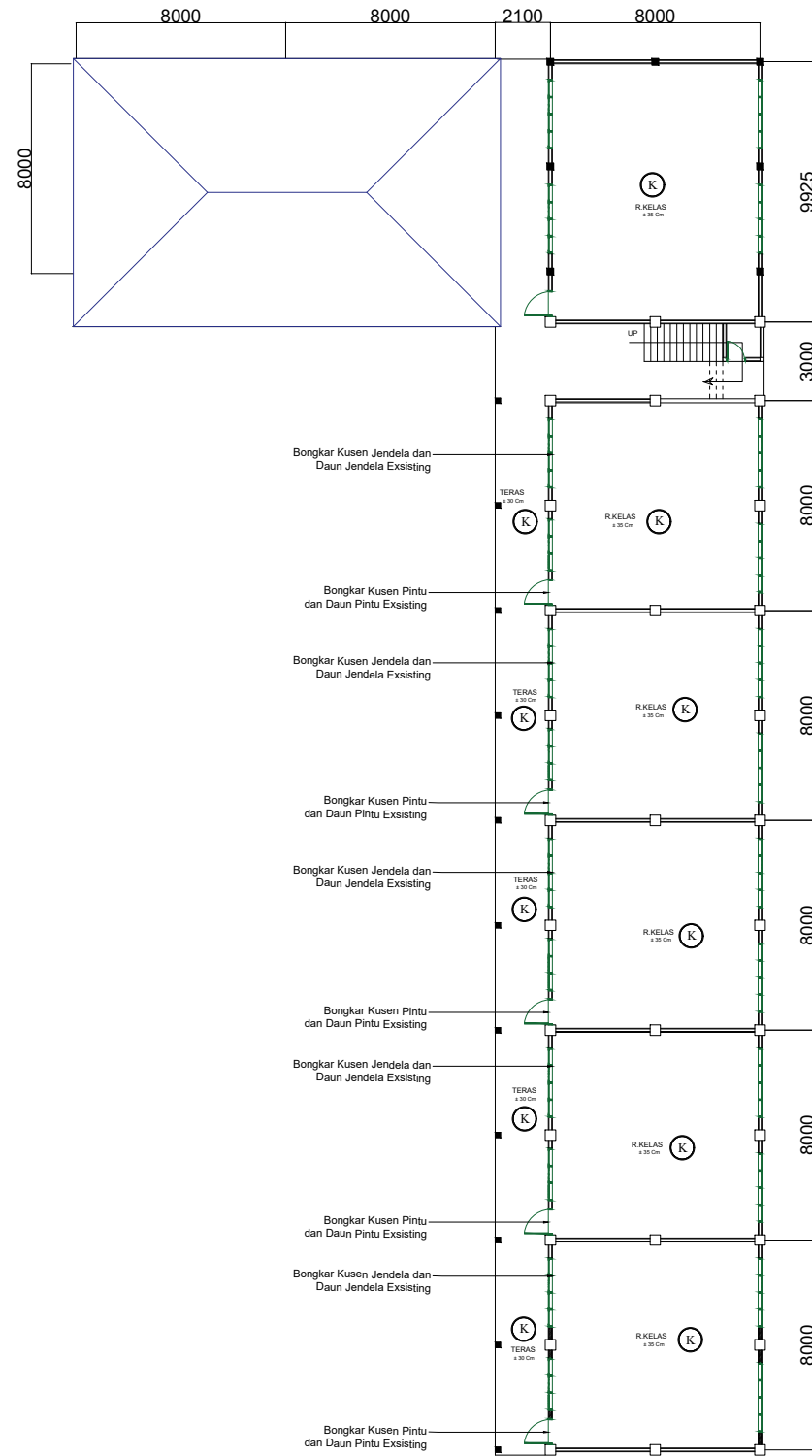

**DENAH EXSISTING LANTAI 2**  
SKALA - 1:70

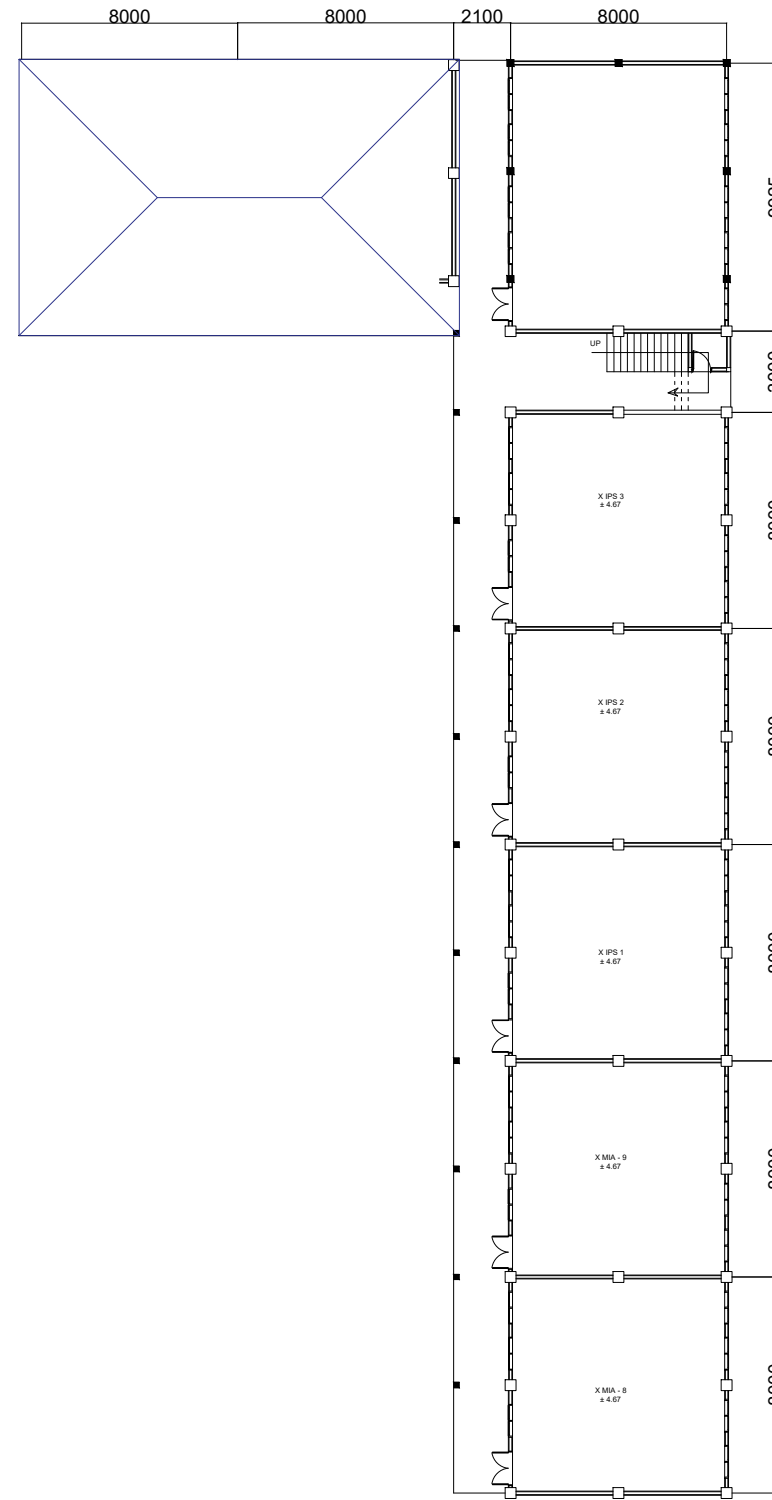

**DENAH RENCANA LANTAI 2**  
SKALA - 1:70

## LEGENDA

PEKERJAAN

REVITALISASI  
SMA NEGERI 3 MEDAN

DIPERIKSA / DISETUJUI

Kuasa Pengguna Anggaran (KPA)  
Kepala Bidang Pembinaan  
Sekolah Menengah Atas  
Dinas Pendidikan Provinsi Sumatera Utara

**M.Basir S.Hasibuan,M.Pd**  
Nip.19810402 200604 1 005

DITETAPKAN

Pejabat Pembuat Komitmen (PPK)  
Kepala Bidang Pembinaan  
Sekolah Menengah Atas  
Dinas Pendidikan Provinsi Sumatera Utara

**M.Basir S.Hasibuan,M.Pd**  
Nip.19810402 200604 1 005

DIKETAHUI

Direktur  
CV. WAHANA INSPIRASI BERSAMA

**Pangihutan Situmorang**

DIBUAT

KONSULTAN PERENCANA  
CV. WAHANA INSPIRASI BERSAMA

**Agung Purnomo, ST**  
Team Leader



NAMA GAMBAR SKALA

Denah existing lantai 2  
Denah rencana lantai 2 1 : 70

DIGAMBAR :

Jeremi Imanuel Silaban  
Draftmen

LOKASI NO. LEMBAR JLH LEMBAR

Kec. Medan Barat **2** **6**





# KETERANGAN

PLAFOND GYPSUM T= 9 MM

RANGKA FURING CHANEL 0.4

## LEGENDA

PEKERJAAN

REVITALISASI  
 SMA NEGERI 3 MEDAN

DIPERIKSA / DISETUJUI

Kuasa Pengguna Anggaran (KPA)  
 Kepala Bidang Pembinaan  
 Sekolah Menengah Atas  
 Dinas Pendidikan Provinsi Sumatera Utara

**M.Basir S.Hasibuan,M.Pd**  
 Nip.19810402 200604 1 005

DITETAPKAN

Pejabat Pembuat Komitmen (PPK)  
 Kepala Bidang Pembinaan  
 Sekolah Menengah Atas  
 Dinas Pendidikan Provinsi Sumatera Utara

**M.Basir S.Hasibuan,M.Pd**  
 Nip.19810402 200604 1 005

DIKETAHUI

Direktur  
 CV. WAHANA INSPIRASI BERSAMA

**Pangihutan Situmorang**

DIBUAT

KONSULTAN PERENCANA  
 CV. WAHANA INSPIRASI BERSAMA

**Agung Purnomo, ST**  
 Team Leader

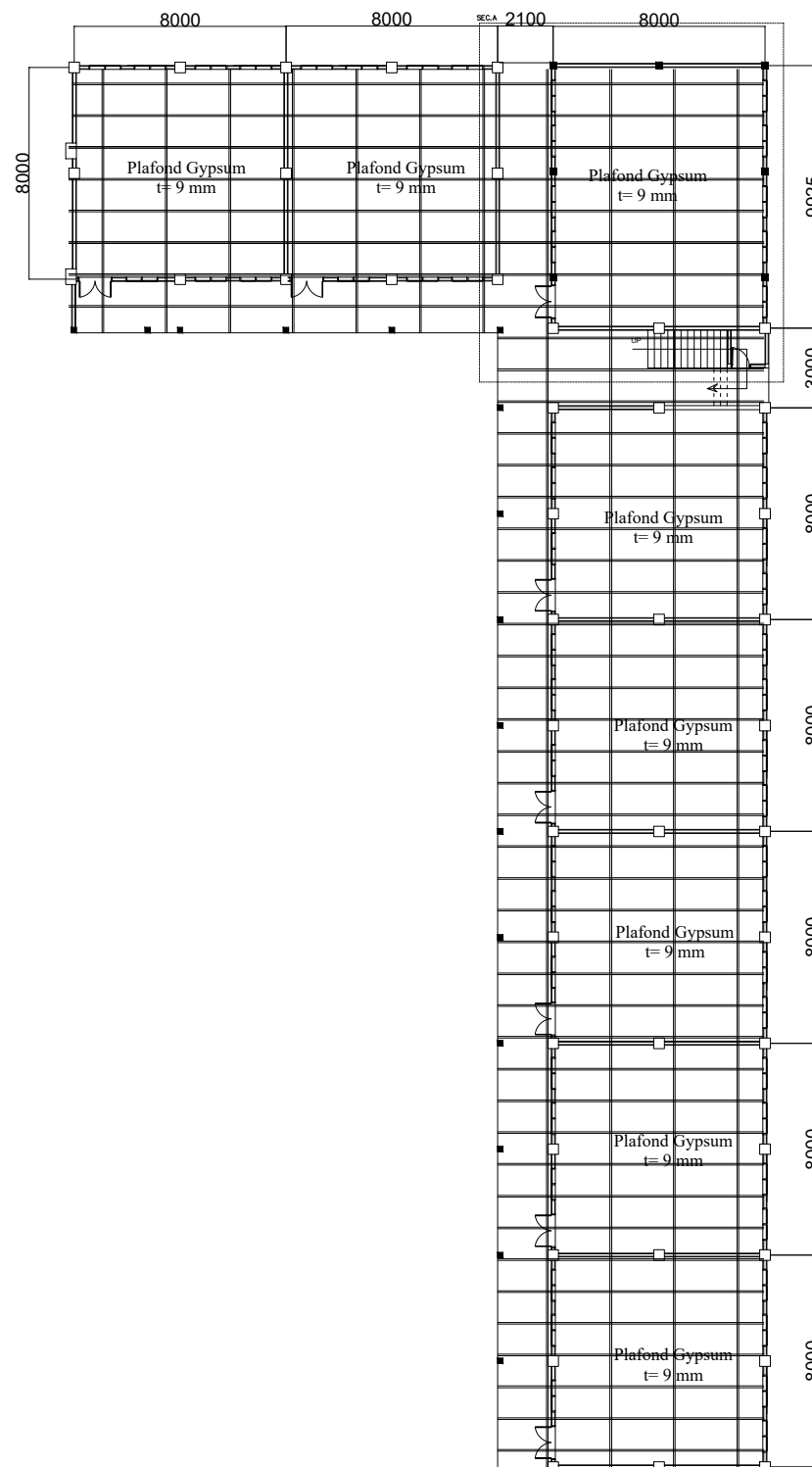

**DENAH RENCANA PLAFOND LANTAI 1**  
 SKALA - 1:70

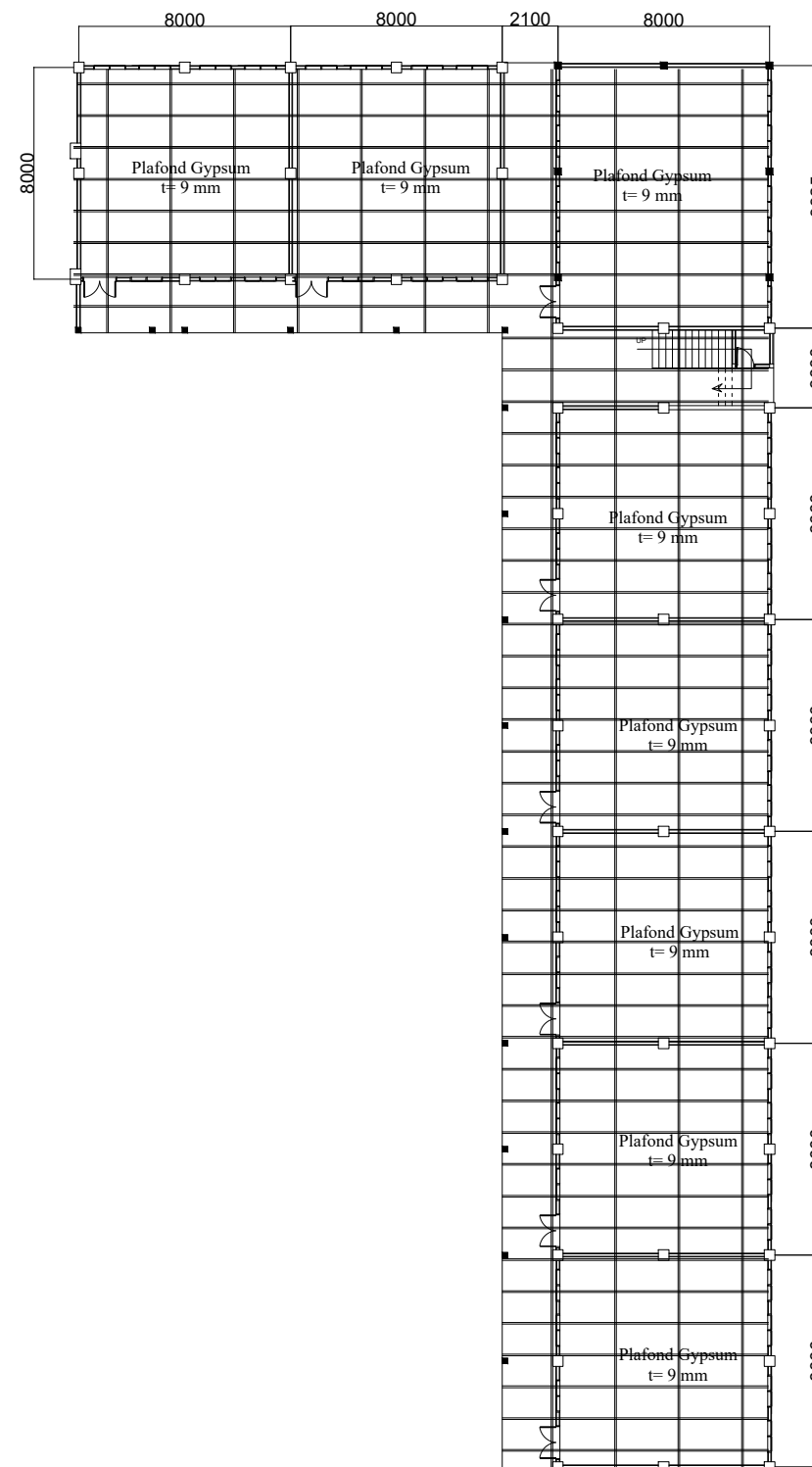

**DENAH RENCANA PLAFOND LANTAI 2**  
 SKALA - 1:70

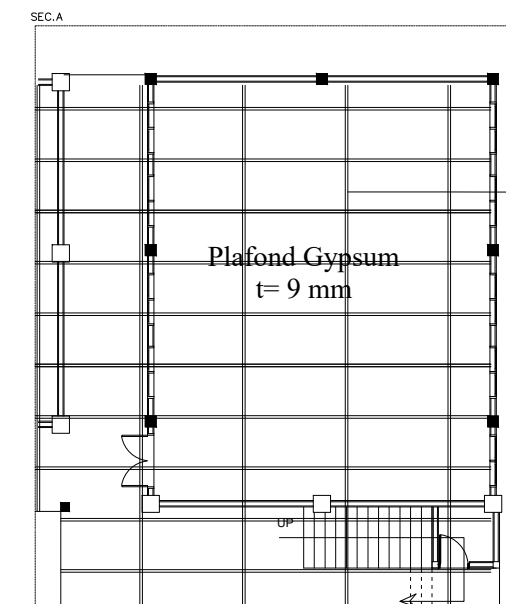

Rangka Furing  
 Chanel 0.4mm

Plafond Gypsum  
 t= 9 mm

SECTION A  
 SKALA: NS

NAMA GAMBAR SKALA

Denah rencana plafond lantai 1: 70  
 Denah rencana plafond lantai 2

DIGAMBAR :

Jeremi Imanuel Silaban  
 Draftmen

LOKASI NO. LEMBAR JLH LEMBAR

Kec. Medan Barat **5** **6**

**LEGENDA**

PEKERJAAN

**REVITALISASI  
 SMA NEGERI 3 MEDAN**

DIPERIKSA / DISETUJUI

Kuasa Pengguna Anggaran (KPA)  
 Kepala Bidang Pembinaan  
 Sekolah Menengah Atas  
 Dinas Pendidikan Provinsi Sumatera Utara

**M.Basir S.Hasibuan, M.Pd**  
 Nip.19810402 200604 1 005

DITETAPKAN

Pejabat Pembuat Komitmen (PPK)  
 Kepala Bidang Pembinaan  
 Sekolah Menengah Atas  
 Dinas Pendidikan Provinsi Sumatera Utara

**M.Basir S.Hasibuan, M.Pd**  
 Nip.19810402 200604 1 005

DIKETAHUI

Direktur  
 CV. WAHANA INSPIRASI BERSAMA

**Pangihutan Situmorang**

DIBUAT

KONSULTAN PERENCANA  
 CV. WAHANA INSPIRASI BERSAMA

**Agung Purnomo, ST**  
 Team Leader

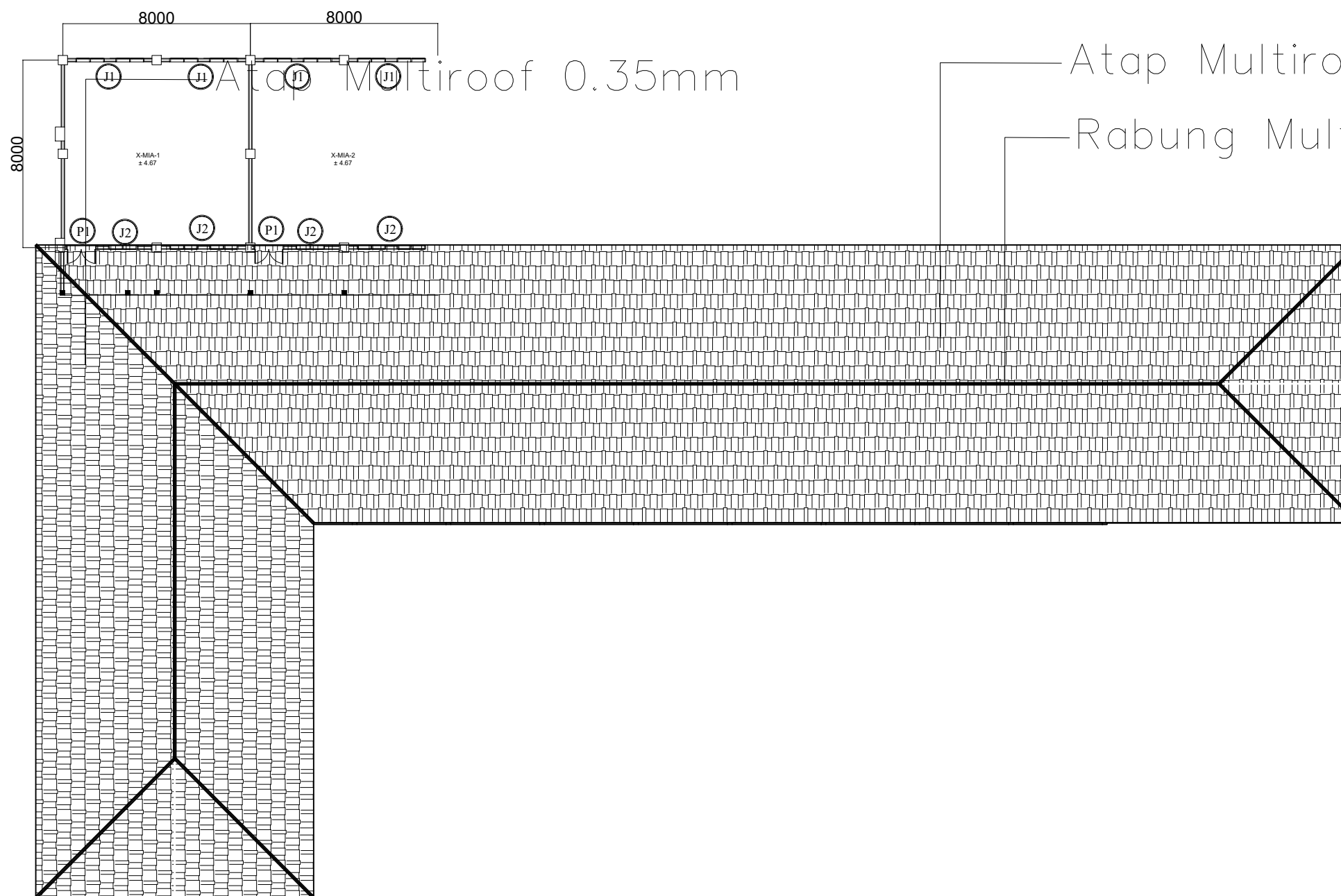

**DENAH RENCANA ATAP**  
 SKALA - 1:70



NAMA GAMBAR	SKALA	
Denah rencana atap	1 : 70	
DIGAMBAR :		
Jeremi Imanuel Silaban Draftmen		
LOKASI	NO. LEMBAR	JLH LEMBAR
Kec. Medan Barat	<b>6</b>	<b>6</b>

**DAFTAR GAMBAR  
SMA NEGERI 3 MEDAN  
GEDUNG D**

<b>NO</b>	<b>KETERANGAN</b>	<b>SCALA</b>
01	Denah eksisting dan rencana	1:40
02	Tampak existing	1:40
03	Tampak rencana	1:40
04	Potongan	1:20
05	Denah rencana keramik	1:40
06	Denah rencana instalasi listrik	1:40
07	Denah rencana plafond	1:40
08	Denah rencana kusen	1:40
09	Detail pintu	1:6
10	Detail jendela	1:7
11	Denah rencana plumbing	1:40
12	Denah rencana atap	1:40



**LEGENDA**

KETERANGAN LANTAI 1	
	Ganti Pintu Dan Jendela Existing
	Ganti Lantai Keramik Existing
	Area Yang Dipertahankan
Seluruh Dinding Bata Existing Dinaikan Setinggi 500cm	

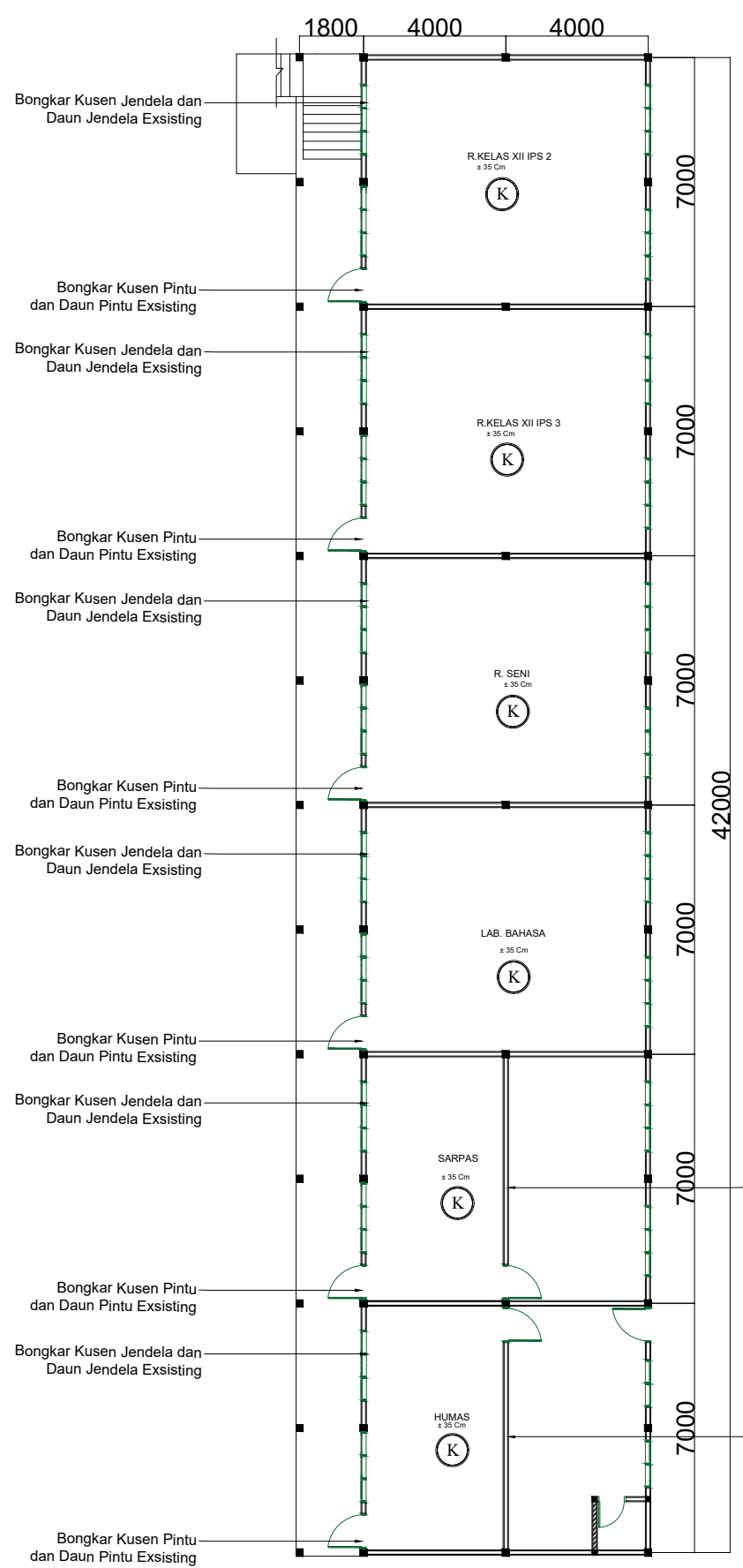

**DENAH EXSISTING**  
 SKALA : 1:40

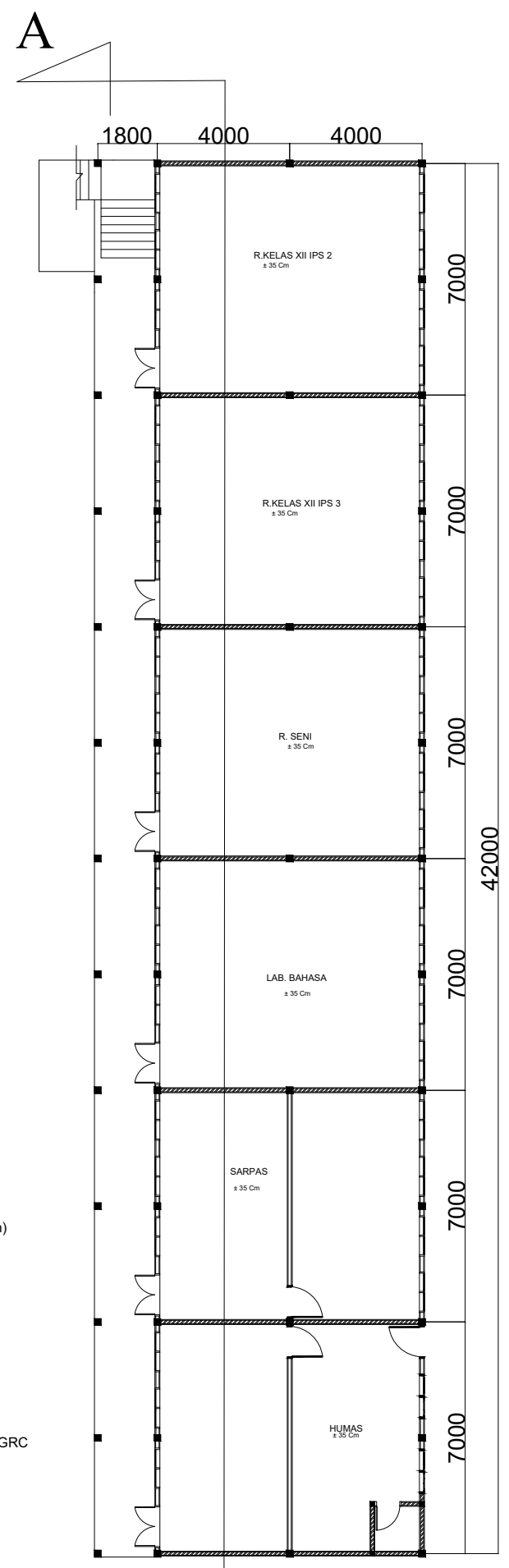

**DENAH RENCANA**  
 SKALA : 1:40

PEKERJAAN  
 REVITALISASI  
 SMA NEGERI 3 MEDAN

DIPERIKSA / DISETUJUI  
 Kuasa Pengguna Anggaran (KPA)  
 Cabang Dinas Pendidikan  
 Medan Selatan  
**Drs.RAMADHAN ZUHRI BINTANG,M.A.P**  
 NIP.196612231986031003

DITETAPKAN  
 Pejabat Pembuat Komitmen (PPK)  
 Cabang Dinas Pendidikan  
 Medan Selatan  
 Dinas Pendidikan Provinsi Sumatra Utara  
**RONI FREDI HALOMOAN PASARIBU**  
 NIP.198701212006041006

DIKETAHUI  
 Direktur  
 CV. WAHANA INSPIRASI BERSAMA  
**Pangihutan Situmorang**

DIBUAT  
 KONSULTAN PERENCANA  
 CV. WAHANA INSPIRASI BERSAMA  
**Agung Purnomo, ST**  
 Team Leader



NAMA GAMBAR	SKALA
Denah rencana lantai 1 denah existing lt.1	1 : 40

DIGAMBAR :		
Jeremi Imanuel Silaban Draftmen		
LOKASI	NO. LEMBAR	JLH LEMBAR
Kec. Medan Barat	<b>1</b>	<b>12</b>

**LEGENDA**

PEKERJAAN

REVITALISASI  
 SMA NEGERI 3 MEDAN

DIPERIKSA / DISETUJUI

Kuasa Pengguna Anggaran (KPA)  
 Cabang Dinas Pendidikan  
 Medan Selatan

**Drs.RAMADHAN ZUHRI BINTANG,M.AP**  
 NIP.196612231986031003

DITETAPKAN

Pejabat Pembuat Komitmen (PPK)  
 Cabang Dinas Pendidikan  
 Medan Selatan  
 Dinas Pendidikan Provinsi Sumatra Utara

**RONI FREDI HALOMOAN PASARIBU**  
 NIP.198701212006041006

DIKETAHUI

Direktur  
 CV. WAHANA INSPIRASI BERSAMA

**Pangihutan Situmorang**

DIBUAT

KONSULTAN PERENCANA  
 CV. WAHANA INSPIRASI BERSAMA

**Agung Purnomo, ST**  
 Team Leader



NAMA GAMBAR

SKALA

tampak existing

1 : 40

DIGAMBAR :

Jeremi Imanuel Silaban  
 Draftmen

LOKASI

NO. LEMBAR

JLH LEMBAR

Kec.  
 Medan Barat

**2**

**12**

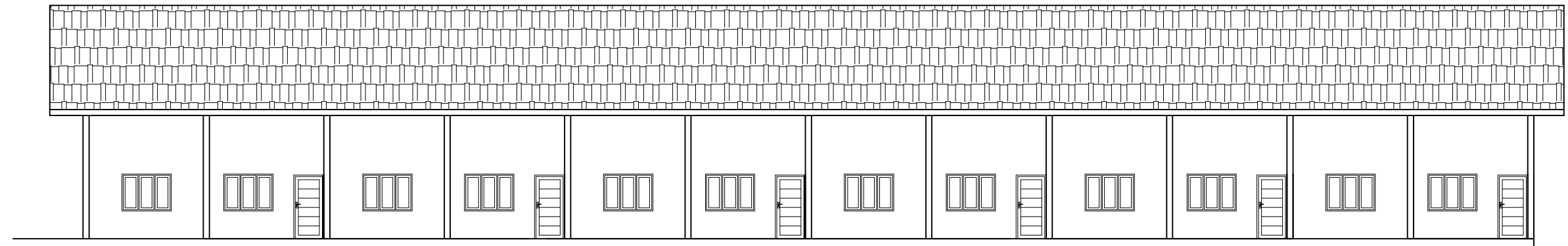

**TAMPAK DEPAN EXISTING GEDUNG**  
 SKALA - 1:40

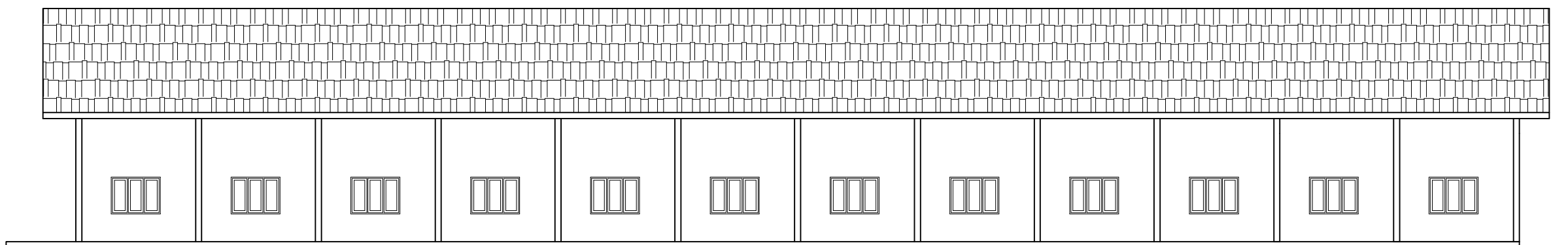

**TAMPAK BELAKANG EXISTING GEDUNG**  
 SKALA - 1:40

**LEGENDA**

PEKERJAAN

REVITALISASI  
 SMA NEGERI 3 MEDAN

DIPERIKSA / DISETUJUI

Kuasa Pengguna Anggaran (KPA)  
 Cabang Dinas Pendidikan  
 Medan Selatan

**Drs.RAMADHAN ZUHRI BINTANG,M.AP**  
 NIP.196612231986031003

DITETAPKAN

Pejabat Pembuat Komitmen (PPK)  
 Cabang Dinas Pendidikan  
 Medan Selatan  
 Dinas Pendidikan Provinsi Sumatra Utara

**RONI FREDI HALOMOAN PASARIBU**  
 NIP.198701212006041006

DIKETAHUI

Direktur  
 CV. WAHANA INSPIRASI BERSAMA

**Pangihutan Situmorang**

DIBUAT

KONSULTAN PERENCANA  
 CV. WAHANA INSPIRASI BERSAMA

**Agung Purnomo, ST**  
 Team Leader



NAMA GAMBAR	SKALA
-------------	-------

tampak rencana	1 : 40
----------------	--------

DIGAMBAR :

Jeremi Imanuel Silaban Draftmen	
------------------------------------	--

LOKASI	NO. LEMBAR	JLH LEMBAR
--------	------------	------------

Kec. Medan Barat	<b>3</b>	<b>12</b>
---------------------	----------	-----------

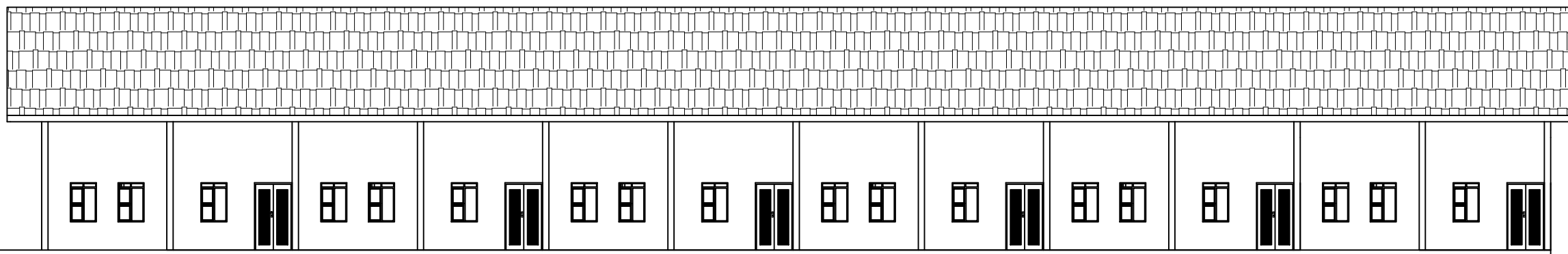

**TAMPAK DEPAN GEDUNG**  
 SKALA - 1:40

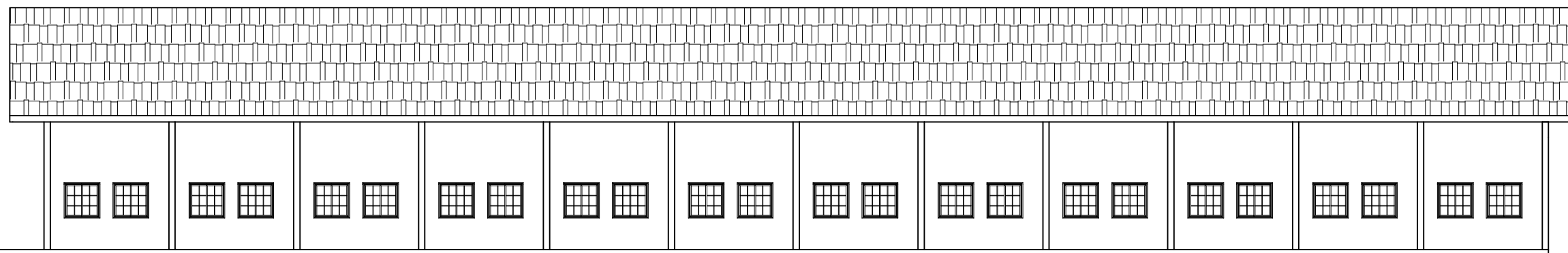

**TAMPAK BELAKANG GEDUNG**  
 SKALA - 1:40

**LEGENDA**

PEKERJAAN

REVITALISASI  
 SMA NEGERI 3 MEDAN

DIPERIKSA / DISETUJUI

Kuasa Pengguna Anggaran (KPA)  
 Cabang Dinas Pendidikan  
 Medan Selatan

**Drs.RAMADHAN ZUHRI BINTANG,M.AP**  
 NIP.196612231986031003

DITETAPKAN

Pejabat Pembuat Komitmen (PPK)  
 Cabang Dinas Pendidikan  
 Medan Selatan  
 Dinas Pendidikan Provinsi Sumatra Utara

**RONI FREDI HALOMOAN PASARIBU**  
 NIP.198701212006041006

DIKETAHUI

Direktur  
 CV. WAHANA INSPIRASI BERSAMA

**Pangihutan Situmorang**

DIBUAT

KONSULTAN PERENCANA  
 CV. WAHANA INSPIRASI BERSAMA

**Agung Purnomo, ST**  
 Team Leader



NAMA GAMBAR	SKALA
-------------	-------

Potongan Rencana A-A	1 : 20
----------------------	--------

DIGAMBAR :

Jeremi Imanuel Silaban Draftmen	
------------------------------------	--

LOKASI	NO. LEMBAR	JLH LEMBAR
--------	------------	------------

Kec. Medan Barat	<b>4</b>	<b>12</b>
---------------------	----------	-----------

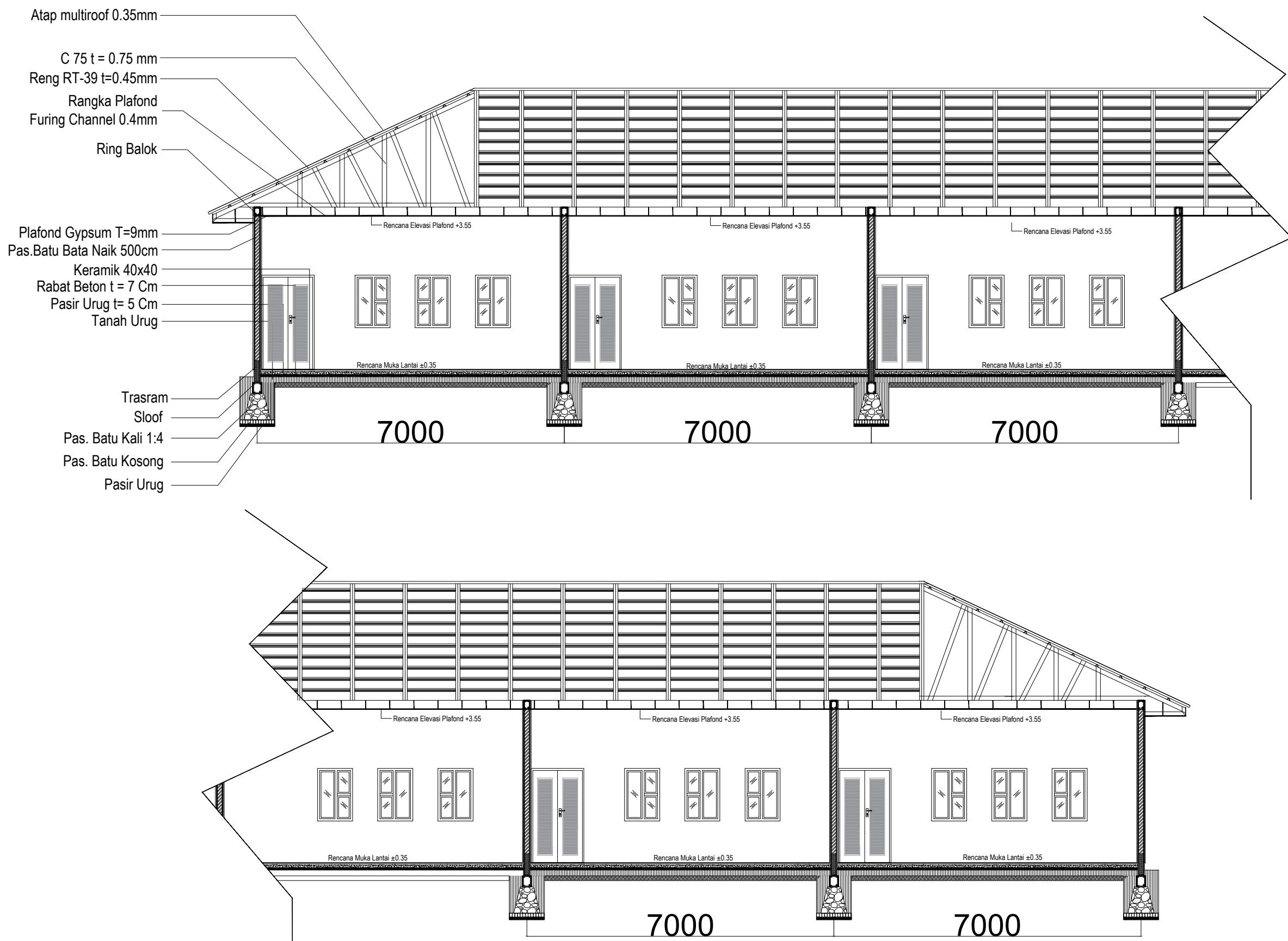

**POTONGAN RENCANA A-A**  
 SKALA - 1:20

**LEGENDA**

PEKERJAAN

REVITALISASI  
 SMA NEGERI 3 MEDAN

DIPERIKSA / DISETUJUI

Kuasa Pengguna Anggaran (KPA)  
 Cabang Dinas Pendidikan  
 Medan Selatan

**Drs.RAMADHAN ZUHRI BINTANG,M.AP**  
 NIP.196612231986031003

DITETAPKAN

Pejabat Pembuat Komitmen (PPK)  
 Cabang Dinas Pendidikan  
 Medan Selatan  
 Dinas Pendidikan Provinsi Sumatra Utara

**RONI FREDI HALOMOAN PASARIBU**  
 NIP.198701212006041006

DIKETAHUI

Direktur  
 CV. WAHANA INSPIRASI BERSAMA

**Pangihutan Situmorang**

DIBUAT

KONSULTAN PERENCANA  
 CV. WAHANA INSPIRASI BERSAMA

**Agung Purnomo, ST**  
 Team Leader



NAMA GAMBAR	SKALA
-------------	-------

denah rencana keramik	1 : 40
-----------------------	--------

DIGAMBAR :

Jeremi Imanuel Silaban Draftmen	
------------------------------------	--

LOKASI	NO. LEMBAR	JLH LEMBAR
--------	------------	------------

Kec. Medan Barat	<b>5</b>	<b>12</b>
---------------------	----------	-----------

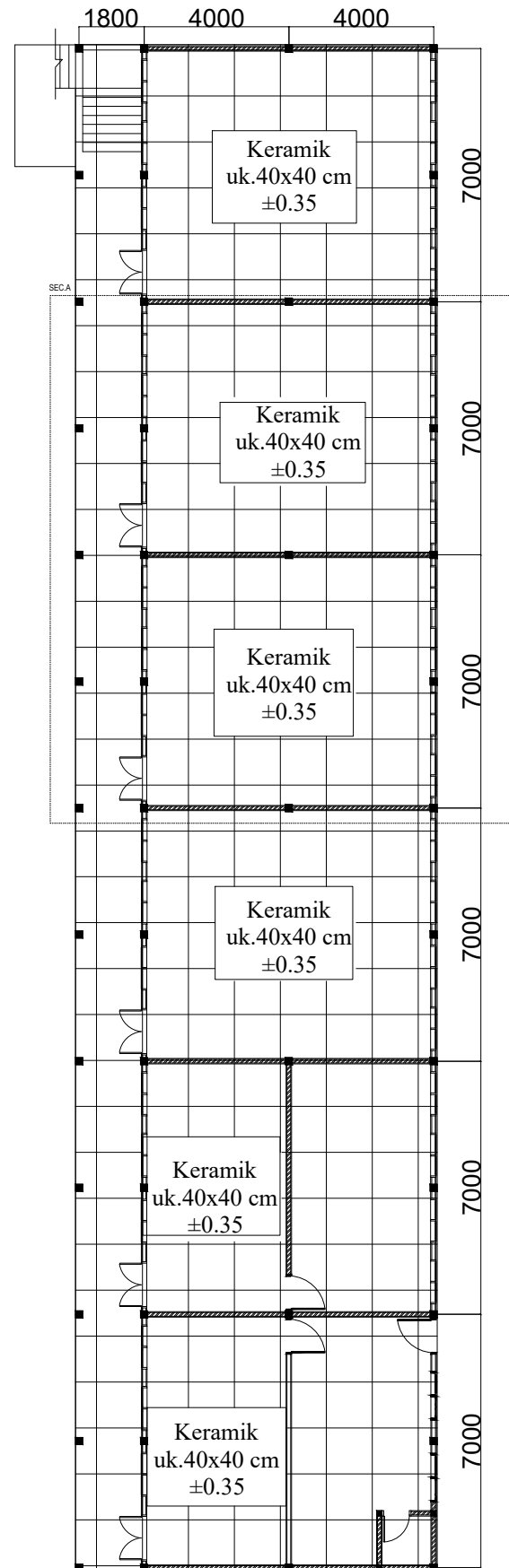

**DENAH RENCANA KERAMIK**  
 SKALA - 1:40

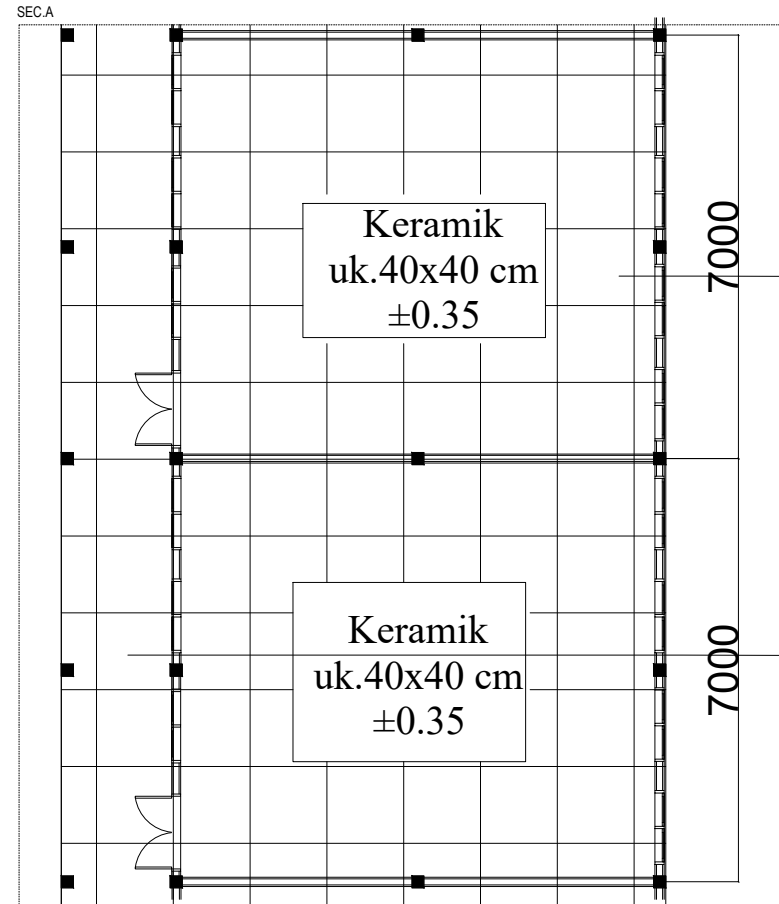

**SECTION A**  
 NS

Keramik 40x40  
 (untuk ruangan )

Keramik 40x40  
 (untuk selasar)

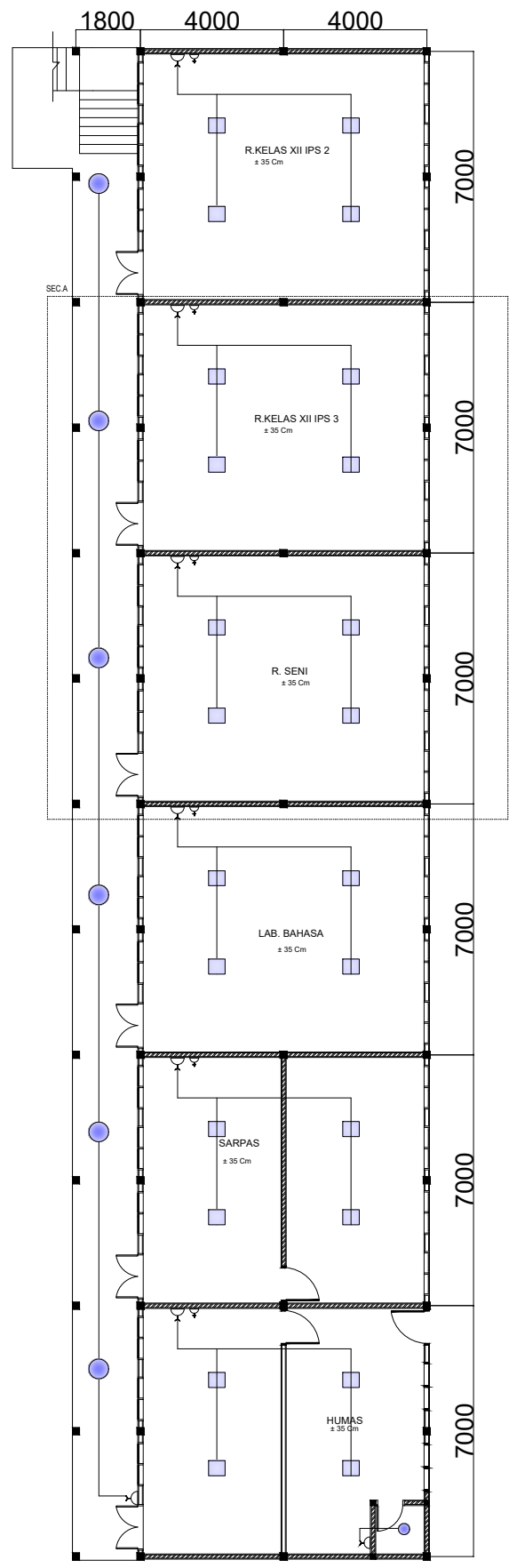

**DENAH RENCANA LISTRIK**  
SKALA - 1:40

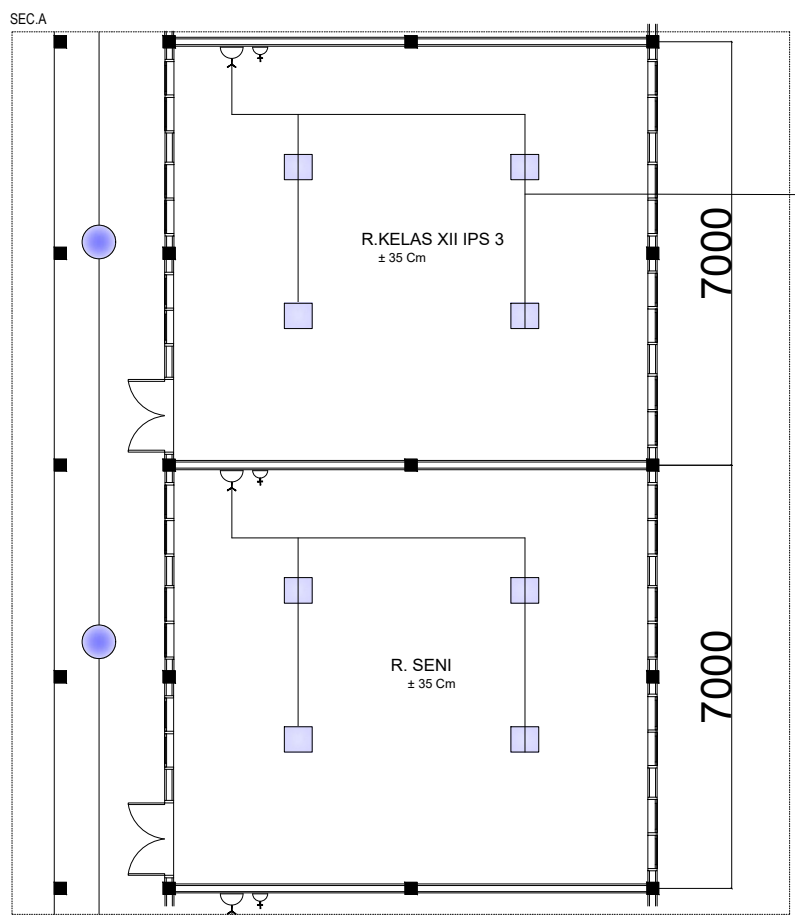

**SECTION A**  
NS

KETERANGAN		jumlah
⊕	STOP KONTAK	6
⊕	SKALAR DOWBLE	8
■	LAMPU DOWNLIGHT LED 20 W	24
○	LAMPU HANNOCHS 10 W	1
○	LAMPU HANNOCHS 20 W	6
—	LAMPU STRIP	-
●	LAMPU SOROT	-
Jarak Kabel 1.5m Dari Lantai		

Posisi Kabel Didalam Plafond

**LEGENDA**

PEKERJAAN  
**REVITALISASI  
SMA NEGERI 3 MEDAN**  
DIPERIKSA / DISETUJUI

Kuasa Pengguna Anggaran (KPA)  
Cabang Dinas Pendidikan  
Medan Selatan

**Drs.RAMADHAN ZUHRI BINTANG,M.AP**  
NIP.196612231986031003

DITETAPKAN  
Pejabat Pembuat Komitmen (PPK)  
Cabang Dinas Pendidikan  
Medan Selatan  
Dinas Pendidikan Provinsi Sumatra Utara

**RONI FREDI HALOMOAN PASARIBU**  
NIP.198701212006041006

DIKETAHUI  
Direktur  
CV. WAHANA INSPIRASI BERSAMA

**Pangihutan Situmorang**

DIBUAT  
KONSULTAN PERENCANA  
CV. WAHANA INSPIRASI BERSAMA

**Agung Purnomo, ST**  
Team Leader



NAMA GAMBAR SKALA

denah rencana listrik 1 : 40

DIGAMBAR :

Jeremi Imanuel Silaban  
Draftmen

LOKASI NO. LEMBAR JLH LEMBAR

Kec. Medan Barat **6** **12**

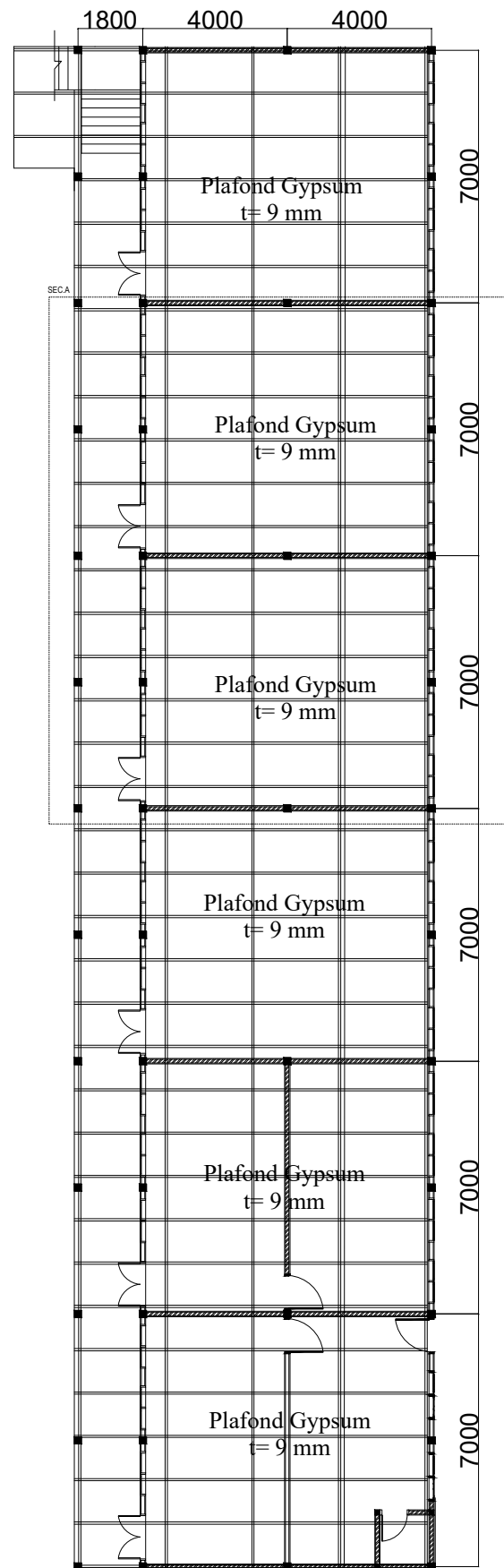

**DENAH RENCANA PLAFOND**  
SKALA - 1:40

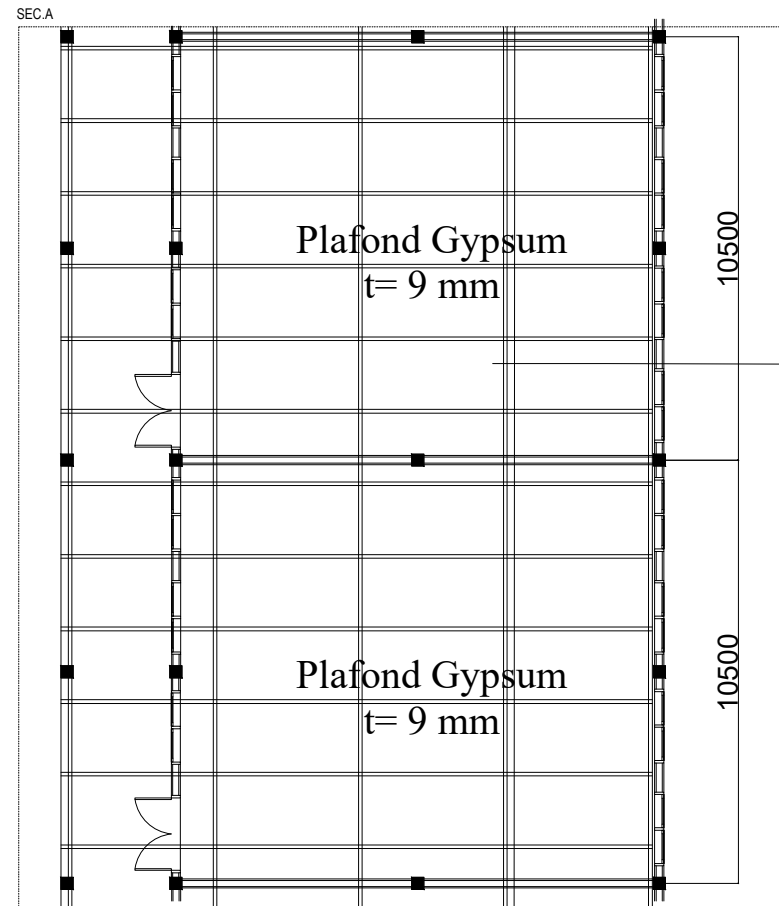

**SECTION A**  
NS

**KETERANGAN**

PLAFOND GYPSUM T= 9 MM

RANGKA FURING CHANEL 0.4

**LEGENDA**

PEKERJAAN

REVITALISASI  
SMA NEGERI 3 MEDAN

DIPERIKSA / DISETUJUI

Kuasa Pengguna Anggaran (KPA)  
Cabang Dinas Pendidikan  
Medan Selatan

**Drs.RAMADHAN ZUHRI BINTANG,M.A.P**  
NIP.196612231986031003

DITETAPKAN

Pejabat Pembuat Komitmen (PPK)  
Cabang Dinas Pendidikan  
Medan Selatan  
Dinas Pendidikan Provinsi Sumatra Utara

**RONI FREDI HALOMOAN PASARIBU**  
NIP.198701212006041006

DIKETAHUI

Direktur  
CV. WAHANA INSPIRASI BERSAMA

**Pangihutan Situmorang**

DIBUAT

KONSULTAN PERENCANA  
CV. WAHANA INSPIRASI BERSAMA

**Agung Purnomo, ST**  
Team Leader



NAMA GAMBAR SKALA

Denah rencana plafond 1 : 40

DIGAMBAR :

Jeremi Imanuel Silaban  
Draftmen

LOKASI NO. LEMBAR JLH LEMBAR

Kec. Medan Barat 7 12

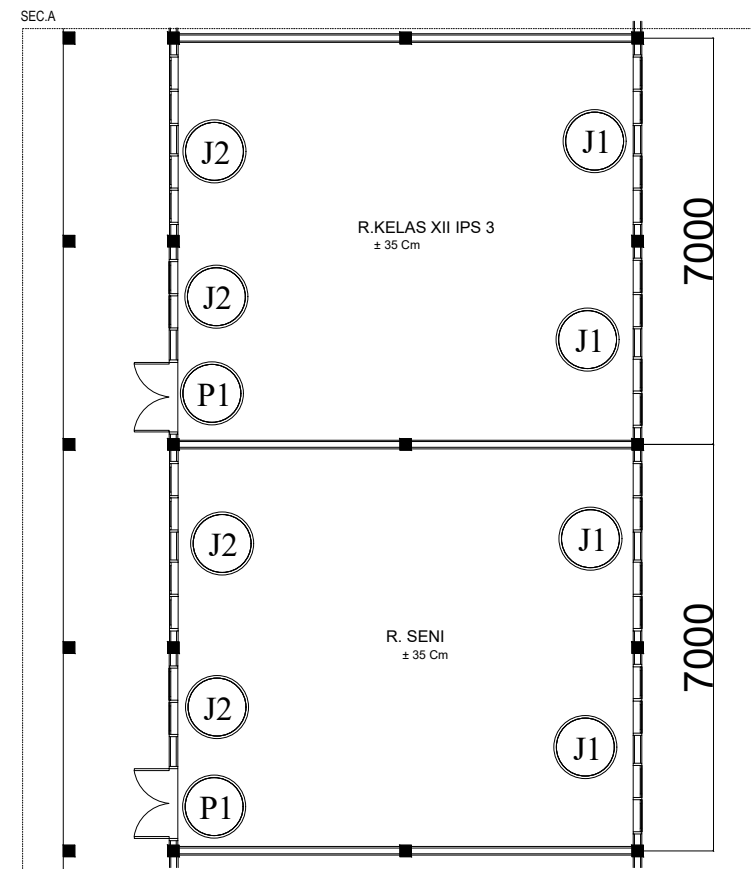
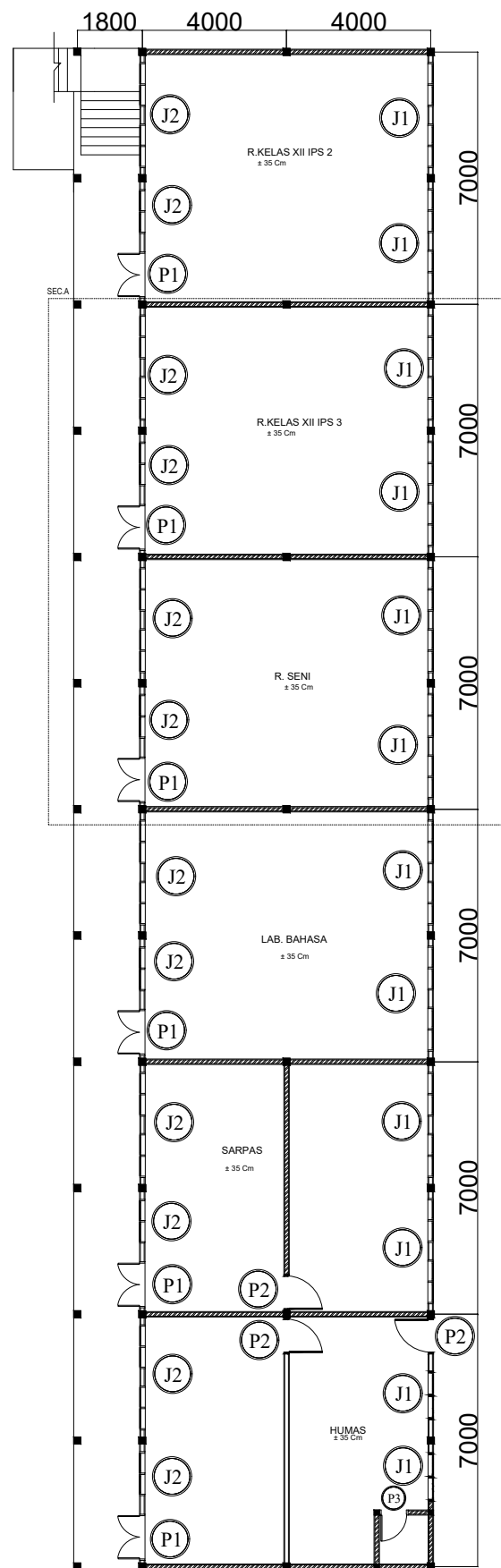

KODE	KETERANGAN	JUMLAH
P1	Kusen dan daun pintu kayu kelas II	6
P2	Kusen dan daun pintu kayu kelas II	3
P3	Kusen dan daun pintu aluminium	1
P4	Kusen aluminium dan daun pintu kaca t 10 mm	-
P5	Kusen aluminium dan daun pintu kaca t 10 mm	-
J1	kusen aluminium dan daun jendela kaca t 5 mm	12
J2	Kusen aluminium dan daun jendela kaca t 5 mm	12
J3	Kusen aluminium dan daun jendela kaca t 5 mm	-

**LEGENDA**

PEKERJAAN  
 REVITALISASI  
 SMA NEGERI 3 MEDAN  
 DIPERIKSA / DISETUJUI

Kuasa Pengguna Anggaran (KPA)  
 Cabang Dinas Pendidikan  
 Medan Selatan

**Drs.RAMADHAN ZUHRI BINTANG,M.AP**  
 NIP.196612231986031003

DITETAPKAN  
 Pejabat Pembuat Komitmen (PPK)  
 Cabang Dinas Pendidikan  
 Medan Selatan  
 Dinas Pendidikan Provinsi Sumatra Utara

**RONI FREDI HALOMOAN PASARIBU**  
 NIP.198701212006041006

DIKETAHUI  
 Direktur  
 CV. WAHANA INSPIRASI BERSAMA

**Pangihutan Situmorang**

DIBUAT  
 KONSULTAN PERENCANA  
 CV. WAHANA INSPIRASI BERSAMA

**Agung Purnomo, ST**  
 Team Leader



NAMA GAMBAR	SKALA
Denah rencana kusen	1 : 40

DIGAMBAR :  
 Jeremi Imanuel Silaban  
 Draftmen

LOKASI	NO. LEMBAR	JLH LEMBAR
Kec. Medan Barat	<b>8</b>	<b>12</b>

**DENAH RENCANA KUSEN**  
 SKALA - 1:40



**LEGENDA**

PEKERJAAN

REVITALISASI  
 SMA NEGERI 3 MEDAN

DIPERIKSA / DISETUJUI

Kuasa Pengguna Anggaran (KPA)  
 Cabang Dinas Pendidikan  
 Medan Selatan

**Drs.RAMADHAN ZUHRI BINTANG,M.AP**  
 NIP.196612231986031003

DITETAPKAN

Pejabat Pembuat Komitmen (PPK)  
 Cabang Dinas Pendidikan  
 Medan Selatan  
 Dinas Pendidikan Provinsi Sumatra Utara

**RONI FREDI HALOMOAN PASARIBU**  
 NIP.198701212006041006

DIKETAHUI

Direktur  
 CV. WAHANA INSPIRASI BERSAMA

**Pangihutan Situmorang**

DIBUAT

KONSULTAN PERENCANA  
 CV. WAHANA INSPIRASI BERSAMA

**Agung Purnomo, ST**  
 Team Leader



NAMA GAMBAR SKALA

Detail pintu 1 : 6

DIGAMBAR :

Jeremi Imanuel Silaban  
 Draftmen

LOKASI NO. LEMBAR JLH LEMBAR

Kec. Medan Barat **9** **12**

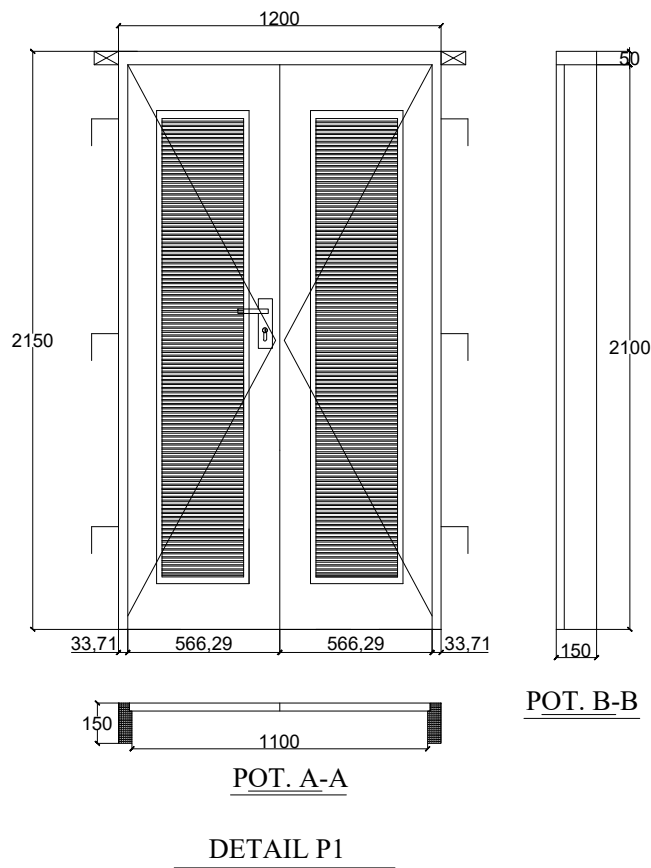

Keterangan Pintu P.1 / Unit	
Kusen	Kayu kelas II
Daun pintu	Kayu kelas II
Engsel	Engsel 4" , 6 buah
Handle	
Kunci tanam	1 set
Grendel	4 buah

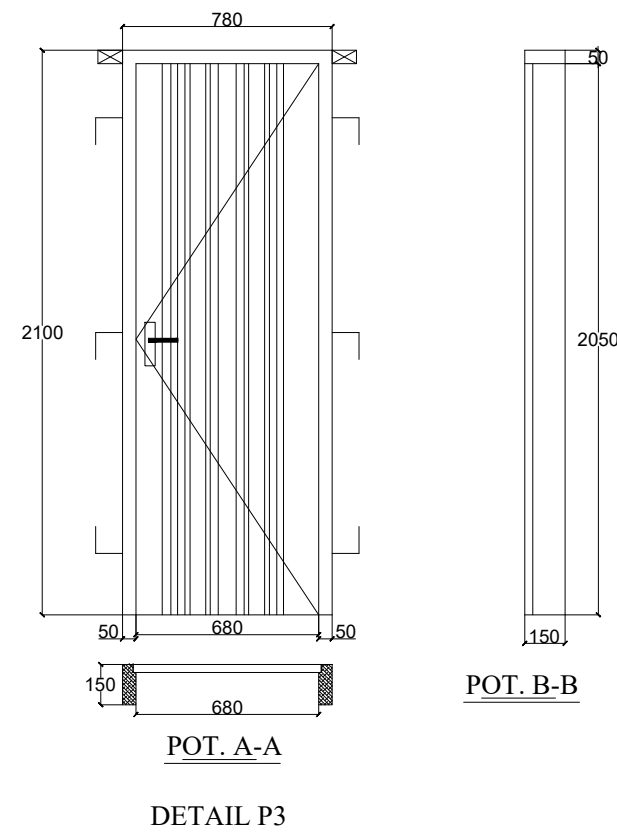

Keterangan Pintu P.3 / Unit	
Kusen	Aluminium
Daun pintu	Aluminium
Engsel	Engsel 4" , 3 buah
Handle	Stainless steel type 206, 1 buah
Kunci tanam	
Grendel	

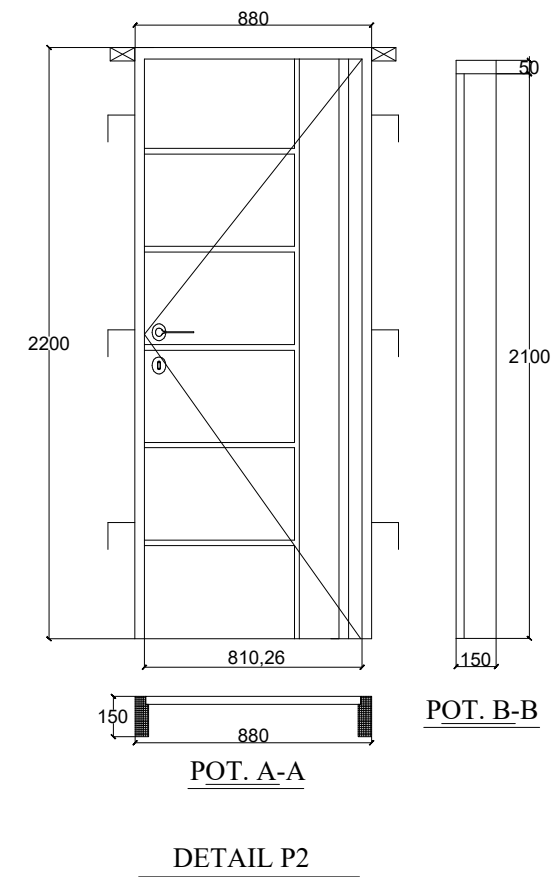

Keterangan Pintu P.2 / Unit	
Kusen	Kayu Kelas II
Daun pintu	Kayu Kelas II
Engsel	Engsel 4" , 3 buah
Handle	
Kunci tanam	1 set
Grendel	

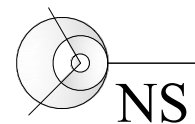

**DETAIL PINTU**

**LEGENDA**

PEKERJAAN

REVITALISASI  
 SMA NEGERI 3 MEDAN

DIPERIKSA / DISETUJUI

Kuasa Pengguna Anggaran (KPA)  
 Cabang Dinas Pendidikan  
 Medan Selatan

**Drs.RAMADHAN ZUHRI BINTANG,M.AP**  
 NIP.196612231986031003

DITETAPKAN

Pejabat Pembuat Komitmen (PPK)  
 Cabang Dinas Pendidikan  
 Medan Selatan  
 Dinas Pendidikan Provinsi Sumatra Utara

**RONI FREDI HALOMOAN PASARIBU**  
 NIP.198701212006041006

DIKETAHUI

Direktur  
 CV. WAHANA INSPIRASI BERSAMA

**Pangihutan Situmorang**

DIBUAT

KONSULTAN PERENCANA  
 CV. WAHANA INSPIRASI BERSAMA

**Agung Purnomo, ST**  
 Team Leader



NAMA GAMBAR SKALA

Detail kusen jendela 1 : 7

DIGAMBAR :

Jeremi Imanuel Silaban  
 Draftmen

LOKASI NO. LEMBAR JLH LEMBAR

Kec. Medan Barat **10** **12**

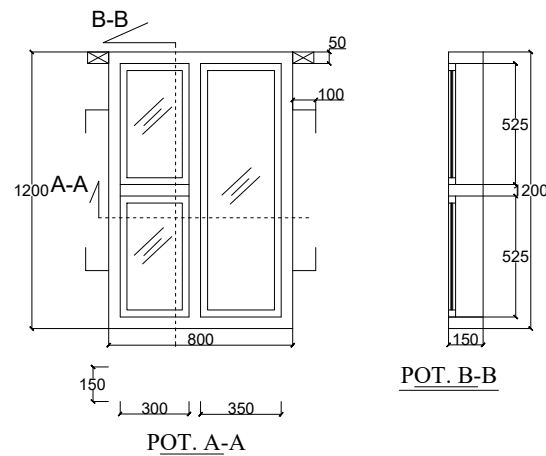

DETAIL J2

Keterangan Jendela J2 / Unit	
Kusen	Aluminium
Daun Jendela	Aluminium + kaca polos 5mm
Engsel	Engsel 3" , 4 buah
Handle	Casement Handle (Rambucls), 2 buah
Kunci	Spring knlp warna silver, 2 buah

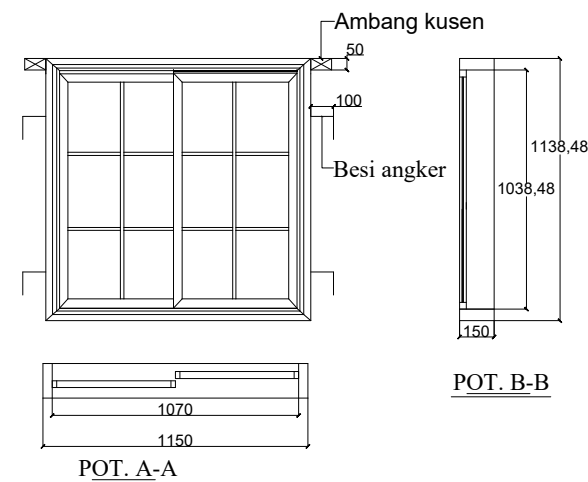

DETAIL J 1

Keterangan Jendela J1 / Unit	
Kusen	Aluminium
Daun Jendela	Aluminium + kaca polos 5mm
Engsel	—
Handle	Casement Handle (Rambucls), 2 buah
Kunci	Spring knlp warna silver, 2 buah

**DETAIL KUSEN JENDELA**  
**NS**

**LEGENDA**

PEKERJAAN

REVITALISASI  
 SMA NEGERI 3 MEDAN

DIPERIKSA / DISETUJUI

Kuasa Pengguna Anggaran (KPA)  
 Cabang Dinas Pendidikan  
 Medan Selatan

**Drs.RAMADHAN ZUHRI BINTANG,M.AP**  
 NIP.196612231986031003

DITETAPKAN

Pejabat Pembuat Komitmen (PPK)  
 Cabang Dinas Pendidikan  
 Medan Selatan  
 Dinas Pendidikan Provinsi Sumatra Utara

**RONI FREDI HALOMOAN PASARIBU**  
 NIP.198701212006041006

DIKETAHUI

Direktur  
 CV. WAHANA INSPIRASI BERSAMA

**Pangihutan Situmorang**

DIBUAT

KONSULTAN PERENCANA  
 CV. WAHANA INSPIRASI BERSAMA

**Agung Purnomo, ST**  
 Team Leader



NAMA GAMBAR	SKALA
-------------	-------

Denah rencana plumbing	1 : 40
------------------------	--------

DIGAMBAR :

Jeremi Imanuel Silaban Draftmen	
------------------------------------	--

LOKASI	NO. LEMBAR	JLH LEMBAR
--------	------------	------------

Kec. Medan Barat	<b>11</b>	<b>12</b>
---------------------	-----------	-----------

**KETERANGAN :**

TIPE AKSESORIS PIPA	DIMENSI
Jalur Pipa Air Bersih	1 Inch
Jalur Pipa Air Bersih	3/4 Inch
Jalur Pipa Air Bersih	1/2 Inch
Jalur Pipa Air kotor	3 Inch
Jalur Pipa Limbah Padat	4 Inch

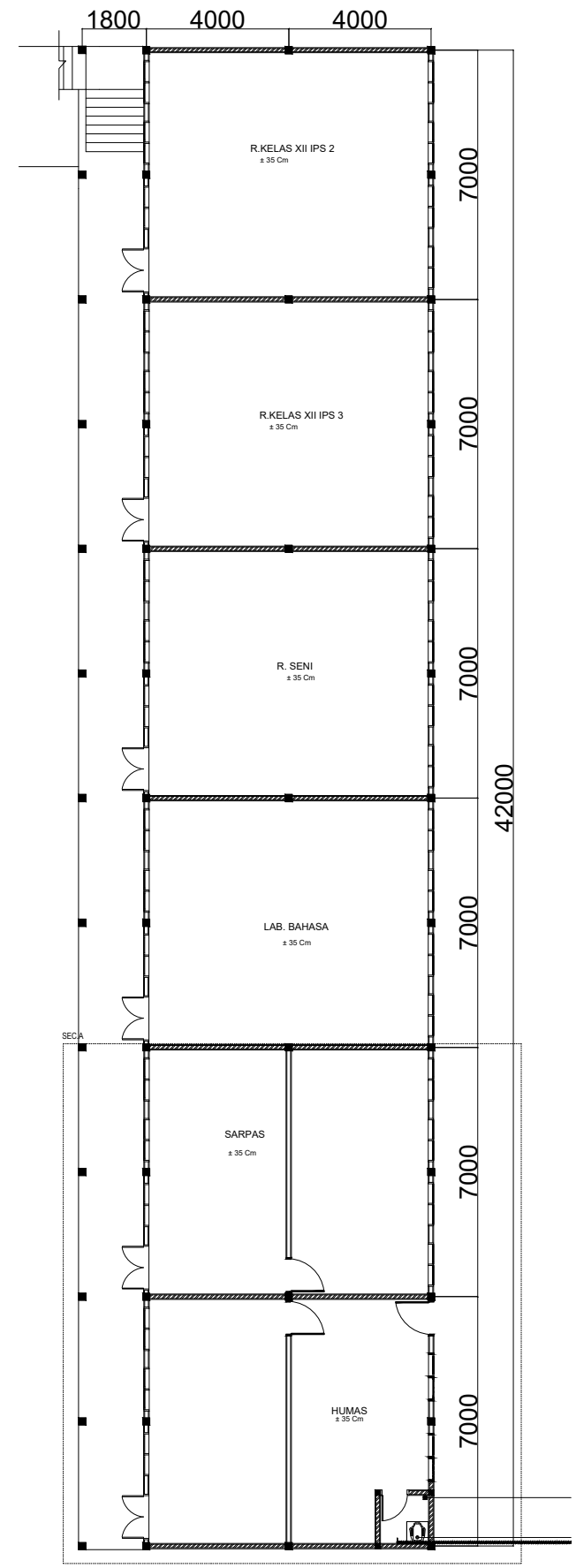

**DENAH RENCANA INSTALASI AIR**  
 SKALA - 1:40

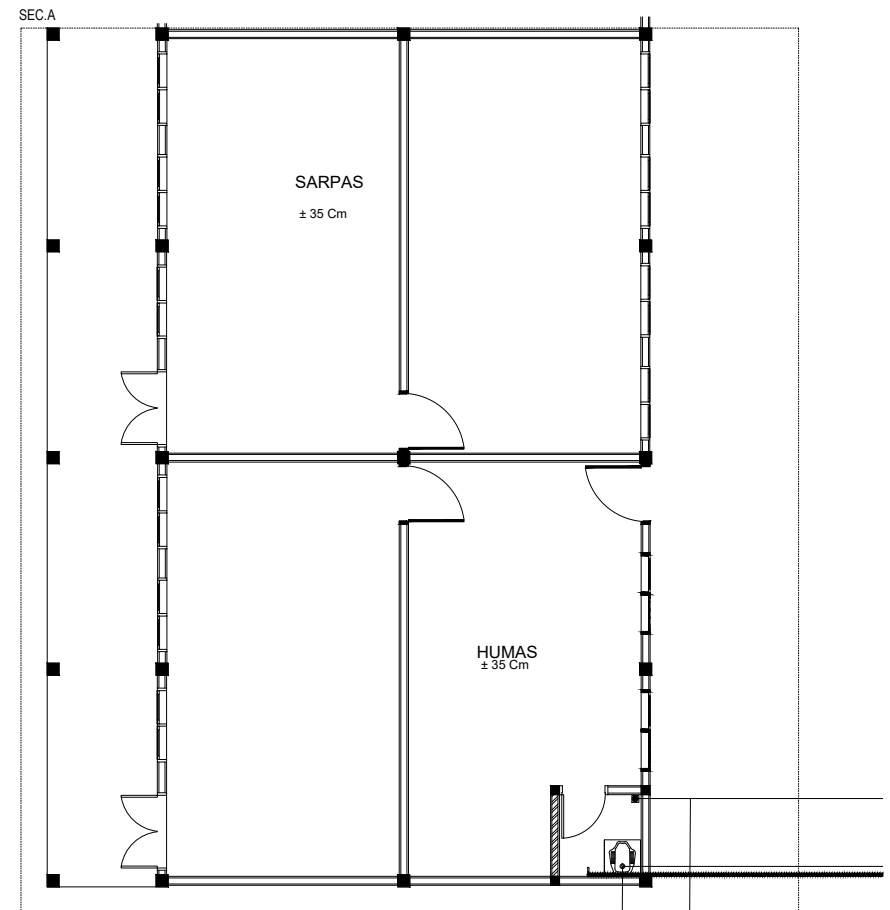

Untuk Jalur pipa tidak diganggu

Ganti Toilet Menjadi  
 Toilet Duduk dan ganti keran air

**LEGENDA**

PEKERJAAN

REVITALISASI  
 SMA NEGERI 3 MEDAN

DIPERIKSA / DISETUJUI

Kuasa Pengguna Anggaran (KPA)  
 Cabang Dinas Pendidikan  
 Medan Selatan

**Drs.RAMADHAN ZUHRI BINTANG,M.AP**  
 NIP.196612231986031003

DITETAPKAN

Pejabat Pembuat Komitmen (PPK)  
 Cabang Dinas Pendidikan  
 Medan Selatan  
 Dinas Pendidikan Provinsi Sumatra Utara

**RONI FREDI HALOMOAN PASARIBU**  
 NIP.198701212006041006

DIKETAHUI

Direktur  
 CV. WAHANA INSPIRASI BERSAMA

**Pangihutan Situmorang**

DIBUAT

KONSULTAN PERENCANA  
 CV. WAHANA INSPIRASI BERSAMA

**Agung Purnomo, ST**  
 Team Leader



Atap Multiroof 0.35mm

Rabung Multiroof

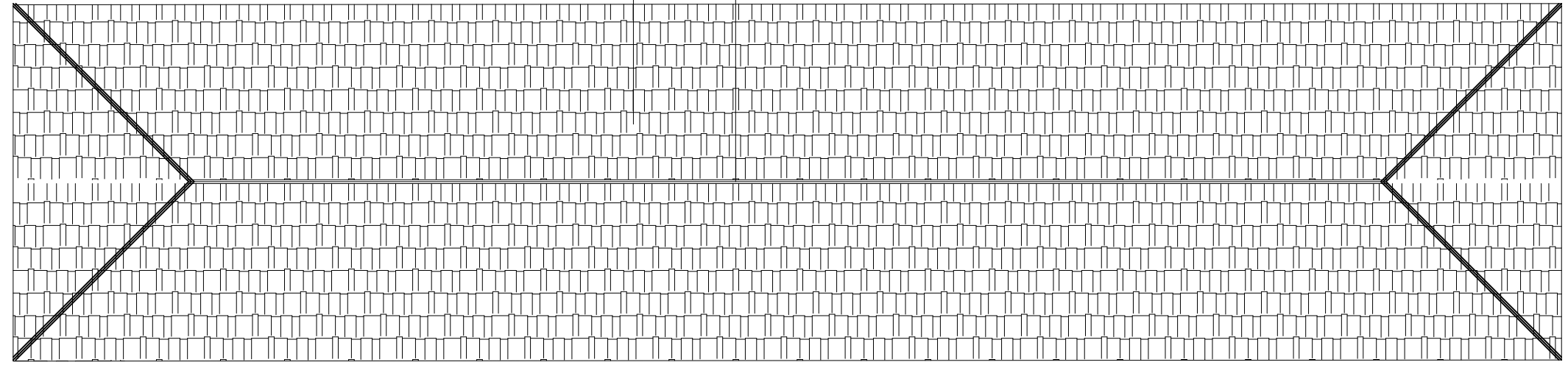



**DENAH RENCANA ATAP**  
 SKALA - 1:40

NAMA GAMBAR		SKALA
Denah rencana atap		1 : 40
DIGAMBAR :		
Jeremi Imanuel Silaban Draftmen		
LOKASI	NO. LEMBAR	JLH LEMBAR
Kec. Medan Barat	<b>12</b>	<b>12</b>

**DAFTAR GAMBAR  
SMA NEGERI 3 MEDAN  
GEDUNG E**

NO	KETERANGAN	SCALA
01	Denah eksisting dan rencana lantai 1	1:40
02	Denah eksisting dan rencana lantai 2	1:40
03	Tampak eksisting	1:40
04	Tampak rencana	1:40
05	Potongan	1:20
06	Denah rencana keramik lantai 1	1:40
07	Denah rencana keramik lantai 2	1:40
08	Denah rencana instalasi listrik lantai 1	1:40
09	Denah rencana instalasi listrik lantai 2	1:40
10	Denah rencana plafond lantai 1	1:40
11	Denah rencana plafond lantai 2	1:40
12	Denah rencana kusen lantai 1	1:40
13	Denah rencana kusen lantai 2	1:40
14	Detail kusen jendela dan pintu	1:7
15	Denah rencana atap	1:30

# KETERANGAN LANTAI 1

-  Ganti Pintu Dan Jendela Existing
-  Ganti Lantai Keramik Existing
-  Area Yang Dipertahankan

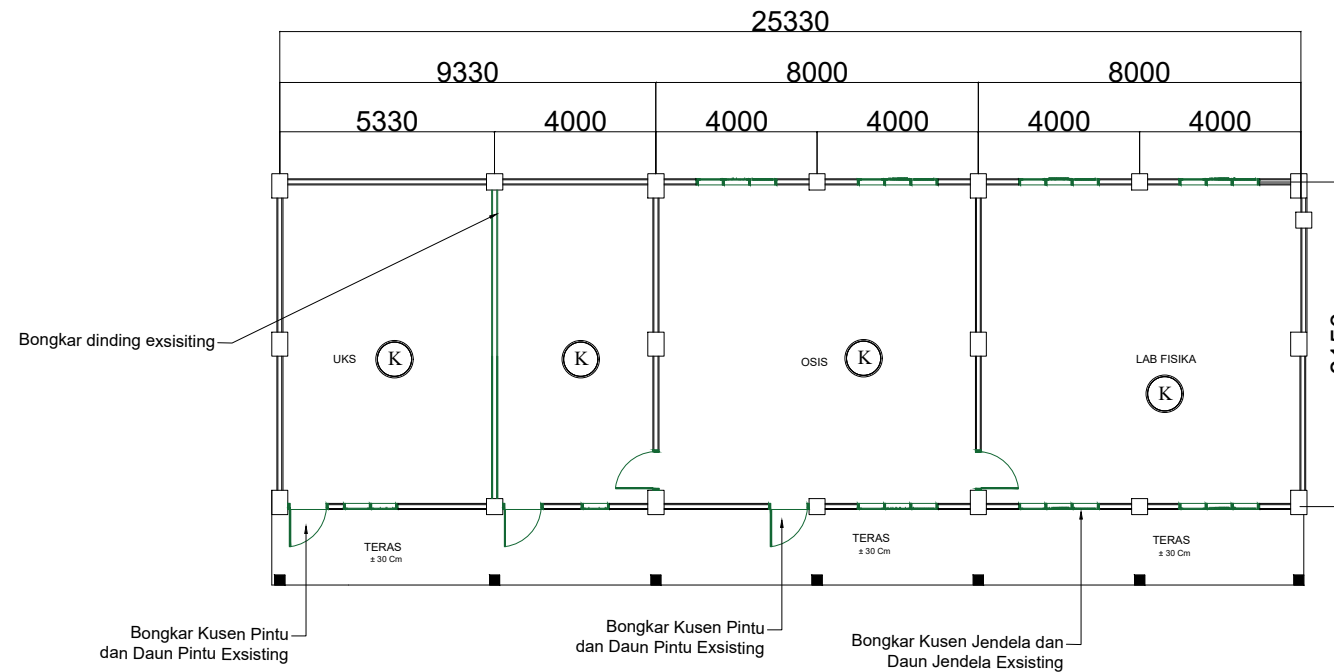

**DENAH EXSISTING LANTAI 1**  
SKALA - 1:40

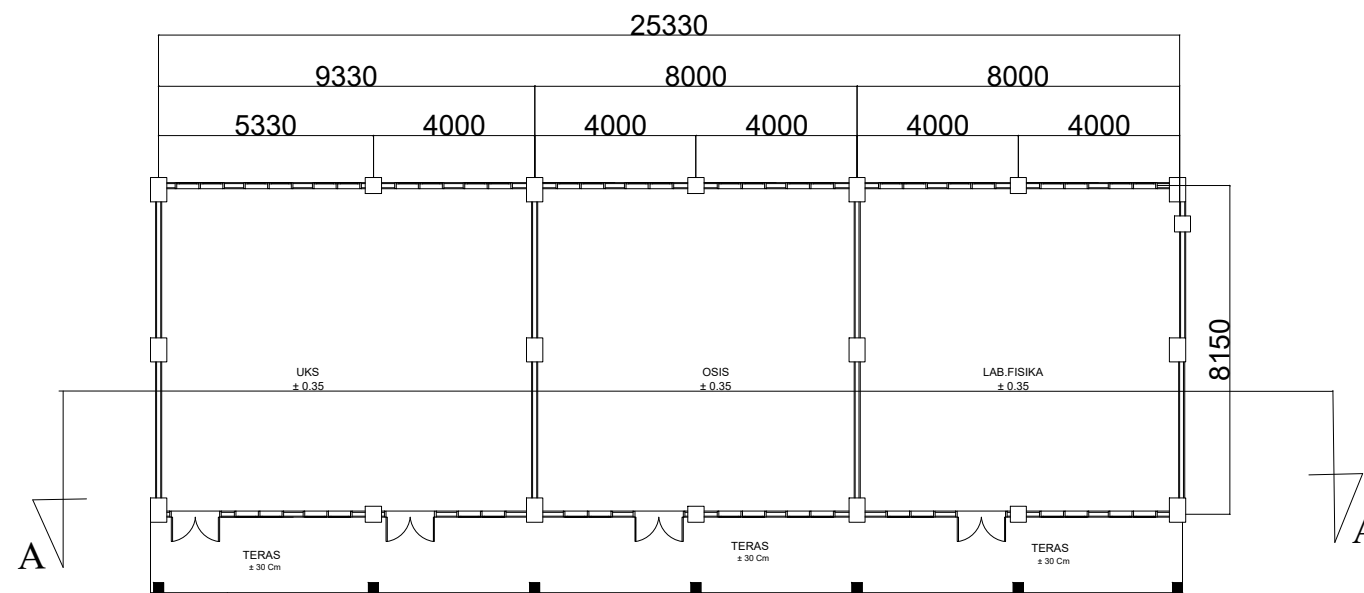

**DENAH RENCANA LANTAI 1**  
SKALA - 1:40

## LEGENDA

PEKERJAAN

REVITALISASI  
SMA NEGERI 3 MEDAN

DIPERIKSA / DISETUJUI

Kuasa Pengguna Anggaran (KPA)  
Cabang Dinas Pendidikan  
Medan Selatan

**Drs.RAMADHAN ZUHRI BINTANG,M.AP**  
NIP.196612231986031003

DITETAPKAN

Pejabat Pembuat Komitmen (PPK)  
Cabang Dinas Pendidikan  
Medan Selatan  
Dinas Pendidikan Provinsi Sumatra Utara

**RONI FREDI HALOMOAN PASARIBU**  
NIP.198701212006041006

DIKETAHUI

Direktur  
CV. WAHANA INSPIRASI BERSAMA

**Pangihutan Situmorang**

DIBUAT

KONSULTAN PERENCANA  
CV. WAHANA INSPIRASI BERSAMA

**Agung Purnomo, ST**  
Team Leader



NAMA GAMBAR

SKALA

Denah existing lantai 1

Denah rencana lantai 1

1 : 40

DIGAMBAR :

Jeremi Imanuel Silaban  
Draftmen

LOKASI

NO. LEMBAR



JLH LEMBAR

Kec.  
Medan Barat

**1**

**15**

# KETERANGAN LANTAI 1

-  Ganti Pintu Dan Jendela Exsisting
-  Ganti Lantai Keramik Exsisting
-  Area Yang Dipertahankan

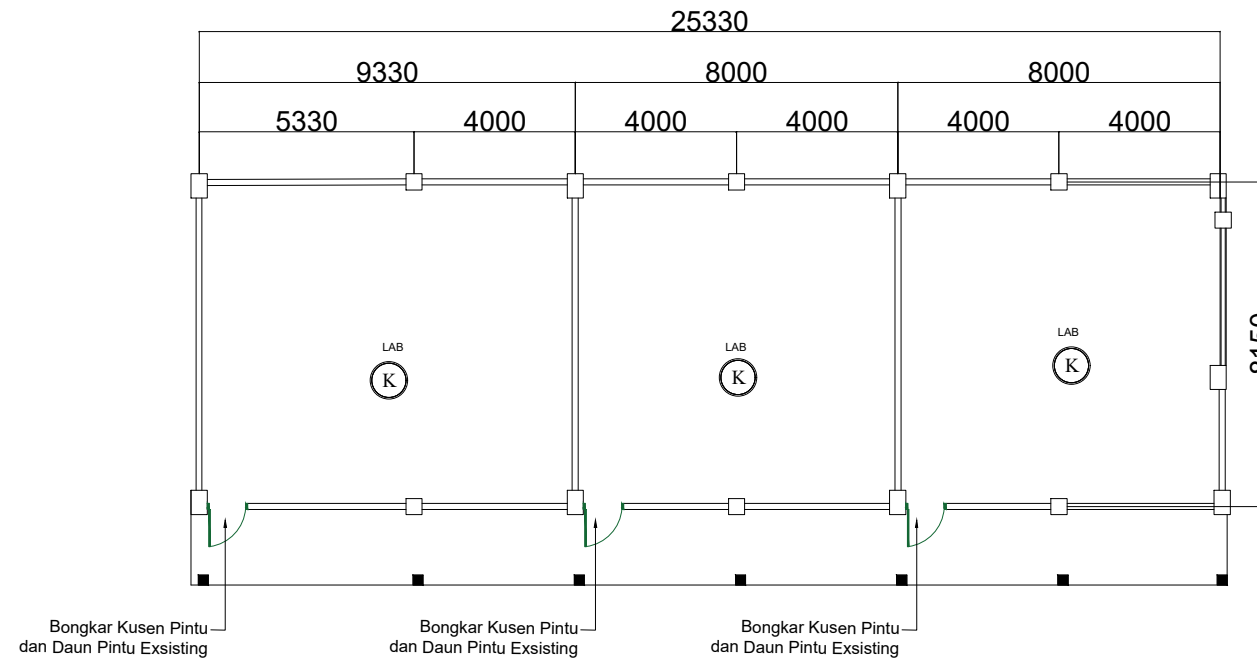

**DENAH EXSISTING LANTAI 2**  
SKALA : 1:40

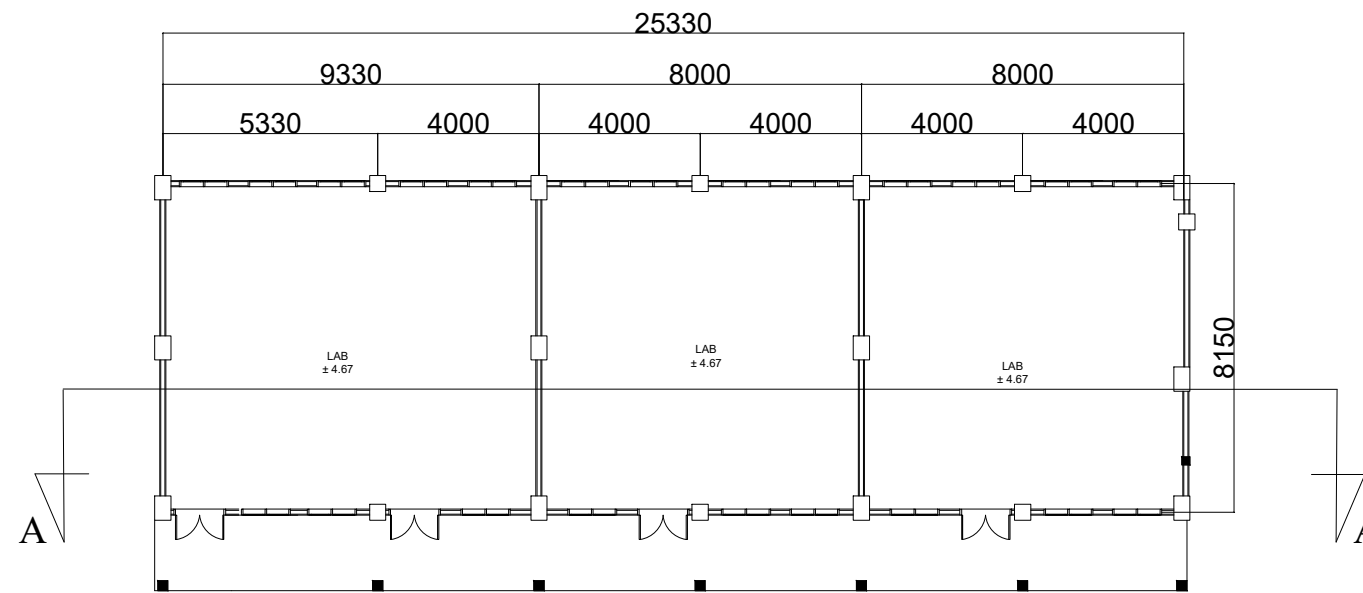

**DENAH RENCANA LANTAI 2**  
SKALA : 1:40

## LEGENDA

PEKERJAAN

REVITALISASI  
SMA NEGERI 3 MEDAN

DIPERIKSA / DISETUJUI

Kuasa Pengguna Anggaran (KPA)  
Cabang Dinas Pendidikan  
Medan Selatan

**Drs.RAMADHAN ZUHRI BINTANG,M.AP**  
NIP.196612231986031003

DITETAPKAN

Pejabat Pembuat Komitmen (PPK)  
Cabang Dinas Pendidikan  
Medan Selatan  
Dinas Pendidikan Provinsi Sumatra Utara

**RONI FREDI HALOMOAN PASARIBU**  
NIP.198701212006041006

DIKETAHUI

Direktur  
CV. WAHANA INSPIRASI BERSAMA

**Pangihutan Situmorang**

DIBUAT

KONSULTAN PERENCANA  
CV. WAHANA INSPIRASI BERSAMA

**Agung Purnomo, ST**  
Team Leader



NAMA GAMBAR SKALA

Denah existing lantai 2  
Denah rencana lantai 2 1 : 40

DIGAMBAR :

Jeremi Imanuel Silaban  
Draftmen

LOKASI NO. LEMBAR JLH LEMBAR

Kec. Medan Barat 2 15

**LEGENDA**

PEKERJAAN

REVITALISASI  
 SMA NEGERI 3 MEDAN

DIPERIKSA / DISETUJUI

Kuasa Pengguna Anggaran (KPA)  
 Cabang Dinas Pendidikan  
 Medan Selatan

**Drs.RAMADHAN ZUHRI BINTANG,M.AP**  
 NIP.196612231986031003

DITETAPKAN

Pejabat Pembuat Komitmen (PPK)  
 Cabang Dinas Pendidikan  
 Medan Selatan  
 Dinas Pendidikan Provinsi Sumatra Utara

**RONI FREDI HALOMOAN PASARIBU**  
 NIP.198701212006041006

DIKETAHUI

Direktur  
 CV. WAHANA INSPIRASI BERSAMA

**Pangihutan Situmorang**

DIBUAT

KONSULTAN PERENCANA  
 CV. WAHANA INSPIRASI BERSAMA

**Agung Purnomo, ST**  
 Team Leader



NAMA GAMBAR	SKALA
tampak existing	1 : 40

DIGAMBAR :

Jeremi Imanuel Silaban  
 Draftmen

LOKASI NO. LEMBAR JLH LEMBAR

Kec. Medan Barat **3** **15**

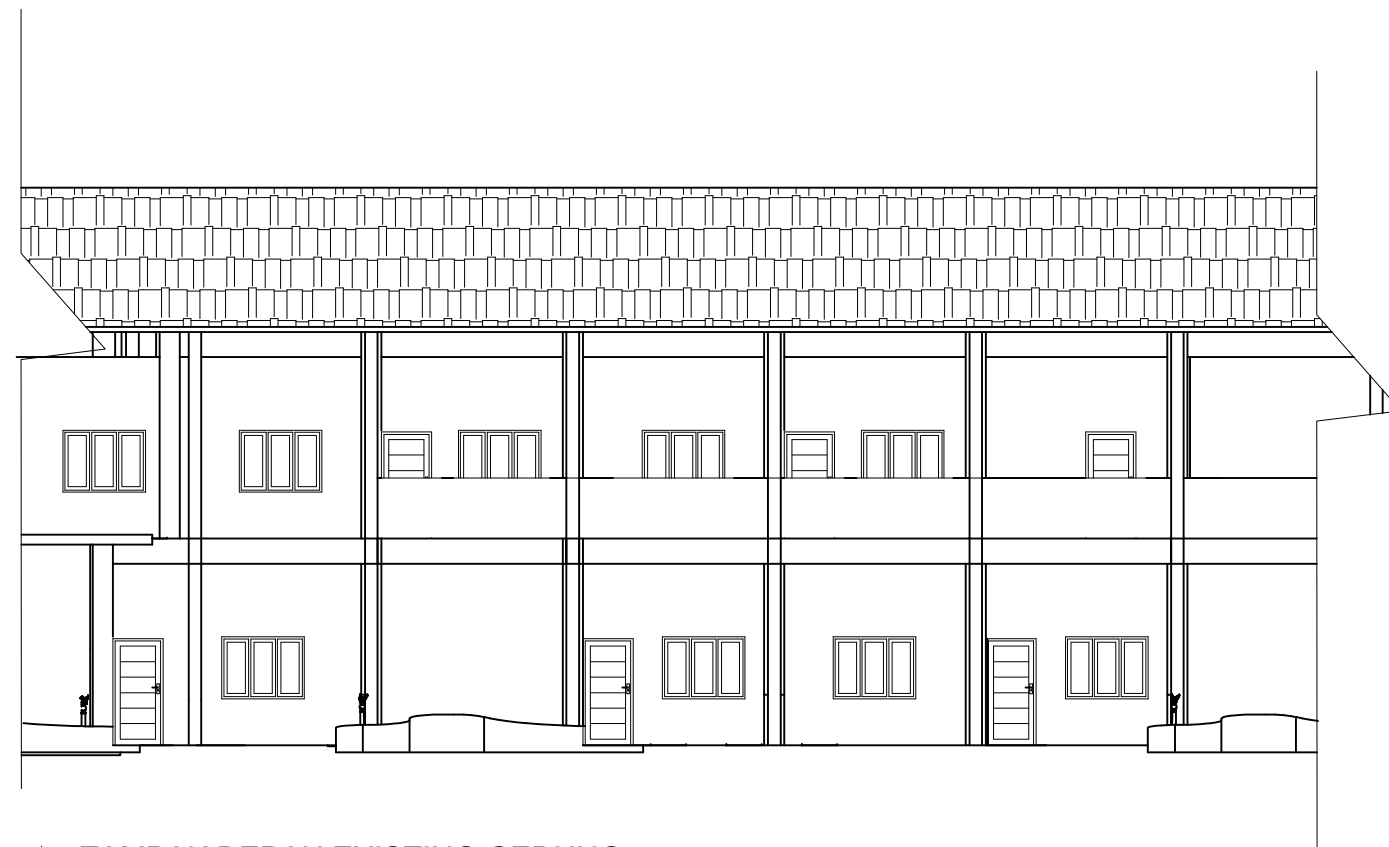

**TAMPAK DEPAN EXISTING GEDUNG**  
 SKALA - 1:40

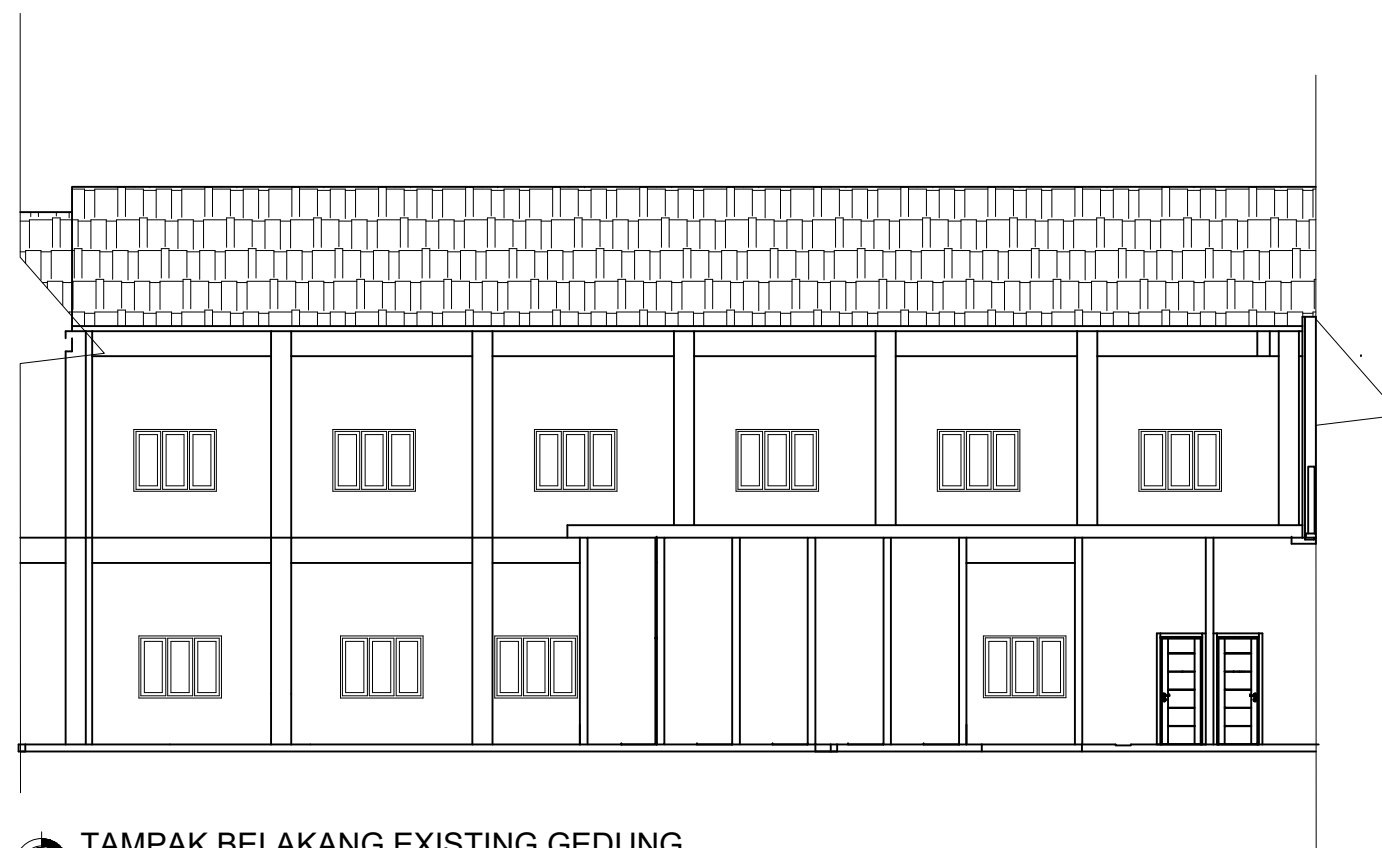

**TAMPAK BELAKANG EXISTING GEDUNG**  
 SKALA - 1:40



**LEGENDA**

PEKERJAAN

REVITALISASI  
 SMA NEGERI 3 MEDAN

DIPERIKSA / DISETUJUI

Kuasa Pengguna Anggaran (KPA)  
 Cabang Dinas Pendidikan  
 Medan Selatan

**Drs.RAMADHAN ZUHRI BINTANG,M.AP**  
 NIP.196612231986031003

DITETAPKAN

Pejabat Pembuat Komitmen (PPK)  
 Cabang Dinas Pendidikan  
 Medan Selatan  
 Dinas Pendidikan Provinsi Sumatra Utara

**RONI FREDI HALOMOAN PASARIBU**  
 NIP.198701212006041006

DIKETAHUI

Direktur  
 CV. WAHANA INSPIRASI BERSAMA

**Pangihutan Situmorang**

DIBUAT

KONSULTAN PERENCANA  
 CV. WAHANA INSPIRASI BERSAMA

**Agung Purnomo, ST**  
 Team Leader



NAMA GAMBAR

SKALA

tampak rencana

1 : 40

DIGAMBAR :

Jeremi Imanuel Silaban  
 Draftmen

LOKASI

NO. LEMBAR

JLH LEMBAR

Kec.  
 Medan Barat

**4**

**15**

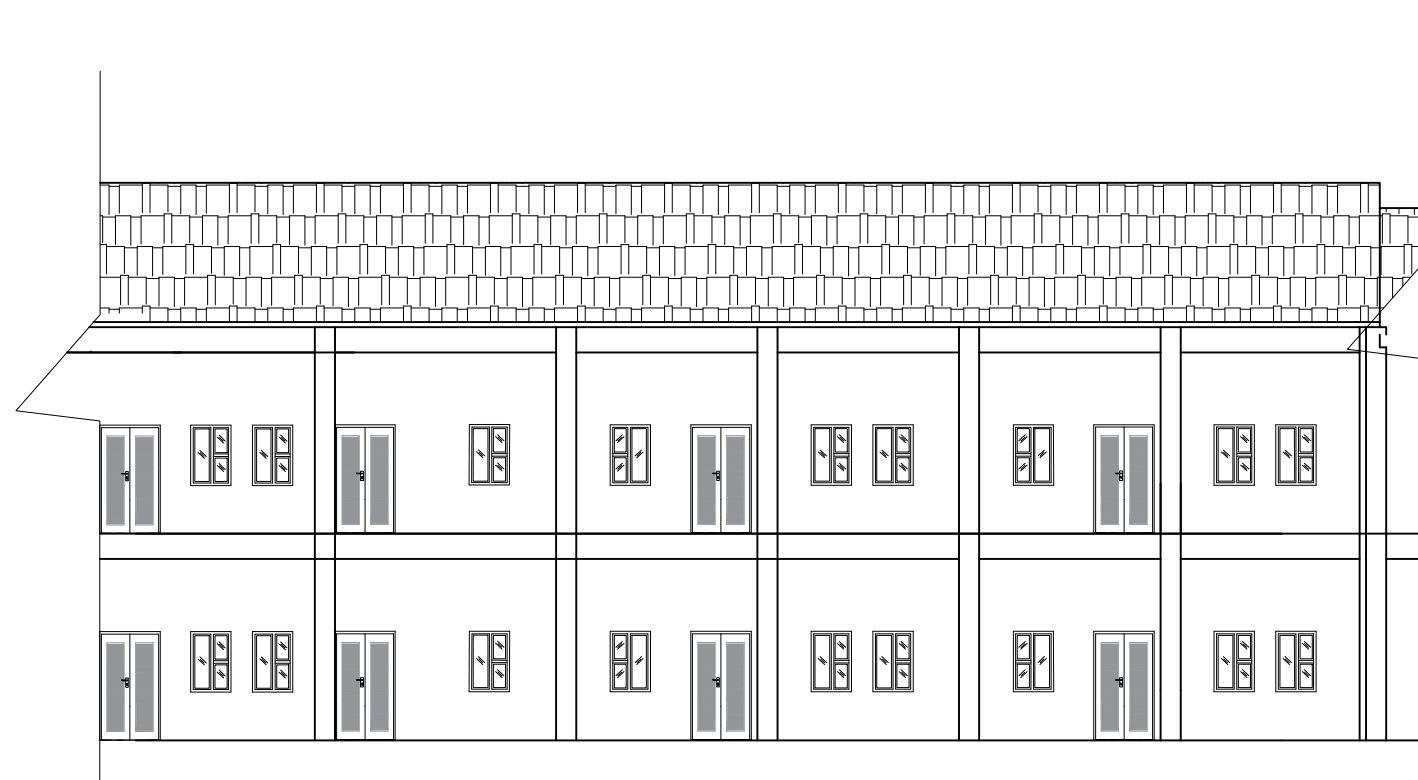

**TAMPAK DEPAN GEDUNG**  
 SKALA - 1:40

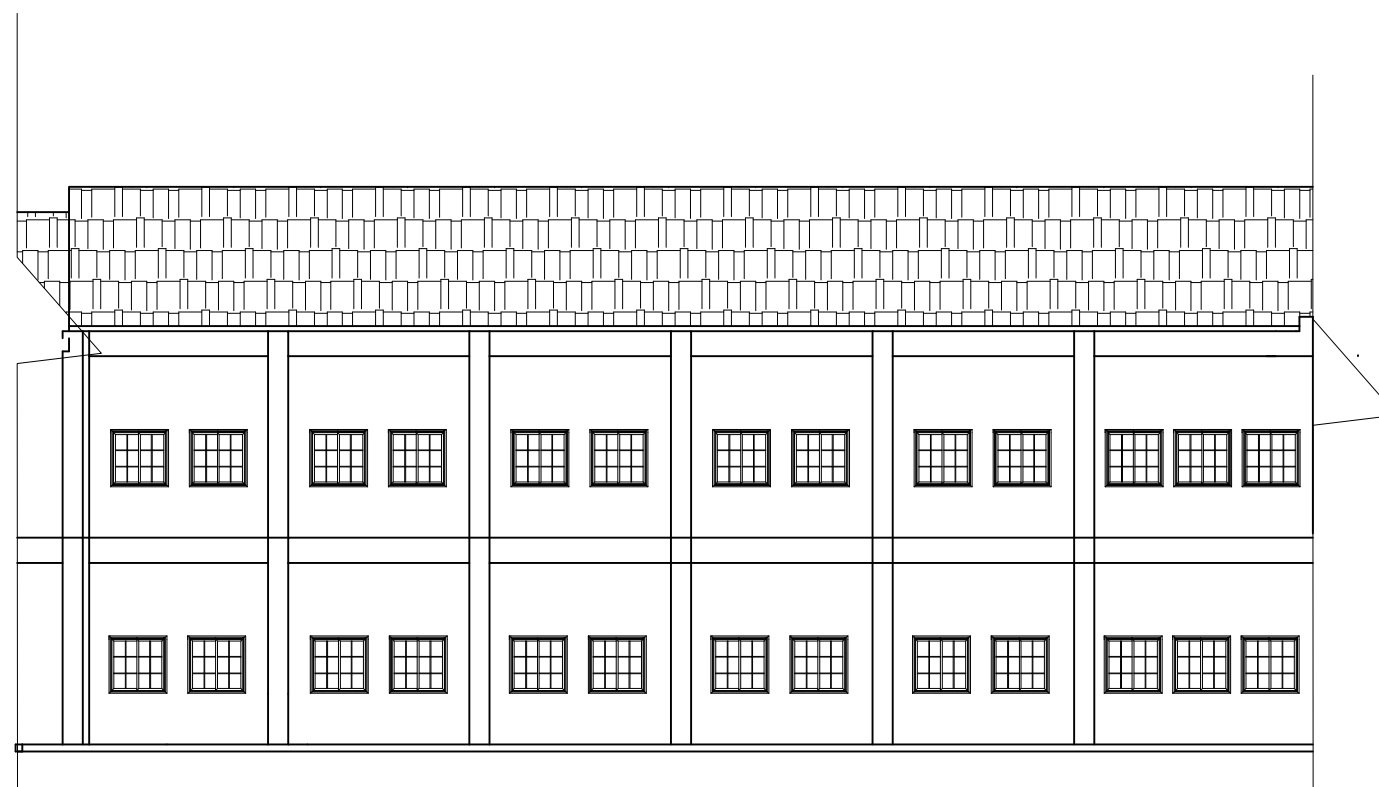

**TAMPAK BELAKANG GEDUNG**  
 SKALA - 1:40

**LEGENDA**

PEKERJAAN

REVITALISASI  
 SMA NEGERI 3 MEDAN

DIPERIKSA / DISETUJUI

Kuasa Pengguna Anggaran (KPA)  
 Cabang Dinas Pendidikan  
 Medan Selatan

**Drs.RAMADHAN ZUHRI BINTANG,M.AP**  
 NIP.196612231986031003

DITETAPKAN

Pejabat Pembuat Komitmen (PPK)  
 Cabang Dinas Pendidikan  
 Medan Selatan  
 Dinas Pendidikan Provinsi Sumatra Utara

**RONI FREDI HALOMOAN PASARIBU**  
 NIP.198701212006041006

DIKETAHUI

Direktur  
 CV. WAHANA INSPIRASI BERSAMA

**Pangihutan Situmorang**

DIBUAT

KONSULTAN PERENCANA  
 CV. WAHANA INSPIRASI BERSAMA

**Agung Purnomo, ST**  
 Team Leader



NAMA GAMBAR SKALA

Potongan Rencana A-A 1 : 20

DIGAMBAR :

Jeremi Imanuel Silaban  
 Draftmen

LOKASI NO. LEMBAR JLH LEMBAR

Kec. Medan Barat 5 15

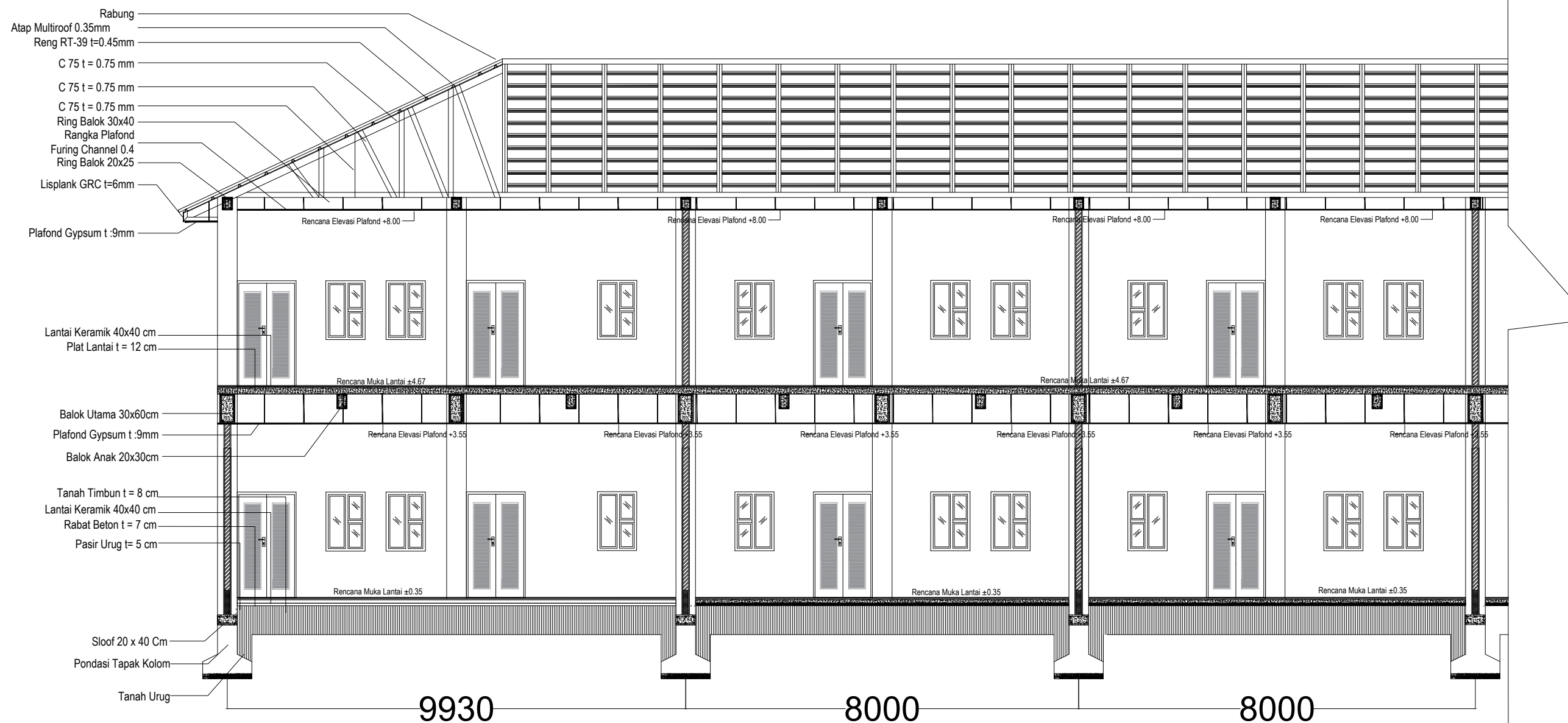

**POTONGAN RENCANA A-A**  
 SKALA - 1:20

**LEGENDA**

PEKERJAAN

REVITALISASI  
 SMA NEGERI 3 MEDAN

DIPERIKSA / DISETUJUI

Kuasa Pengguna Anggaran (KPA)  
 Cabang Dinas Pendidikan  
 Medan Selatan

**Drs.RAMADHAN ZUHRI BINTANG,M.AP**  
 NIP.196612231986031003

DITETAPKAN

Pejabat Pembuat Komitmen (PPK)  
 Cabang Dinas Pendidikan  
 Medan Selatan  
 Dinas Pendidikan Provinsi Sumatra Utara

**RONI FREDI HALOMOAN PASARIBU**  
 NIP.198701212006041006

DIKETAHUI

Direktur  
 CV. WAHANA INSPIRASI BERSAMA

**Pangihutan Situmorang**

DIBUAT

KONSULTAN PERENCANA  
 CV. WAHANA INSPIRASI BERSAMA

**Agung Purnomo, ST**  
 Team Leader



NAMA GAMBAR	SKALA
-------------	-------

Denah rencana keramik lt.1	1 : 30
----------------------------	--------

DIGAMBAR :

Jeremi Imanuel Silaban Draftmen	
------------------------------------	--

LOKASI	NO. LEMBAR	JLH LEMBAR
--------	------------	------------

Kec. Medan Barat	<b>6</b>	<b>15</b>
---------------------	----------	-----------

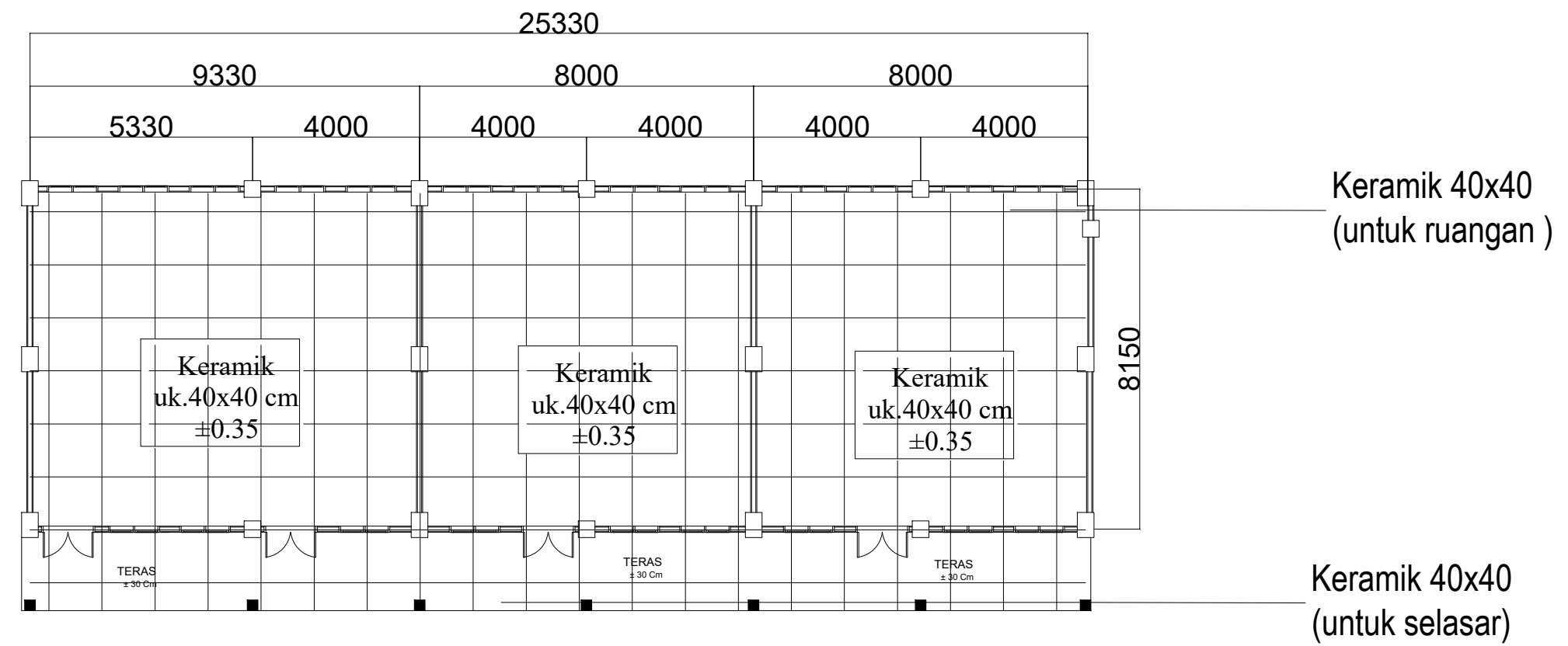

**DENAH RENCANA KERAMIK LANTAI 1**  
 SKALA - 1:40

**LEGENDA**

PEKERJAAN

REVITALISASI  
 SMA NEGERI 3 MEDAN

DIPERIKSA / DISETUJUI

Kuasa Pengguna Anggaran (KPA)  
 Cabang Dinas Pendidikan  
 Medan Selatan

**Drs.RAMADHAN ZUHRI BINTANG,M.A.P**  
 NIP.196612231986031003

DITETAPKAN

Pejabat Pembuat Komitmen (PPK)  
 Cabang Dinas Pendidikan  
 Medan Selatan  
 Dinas Pendidikan Provinsi Sumatra Utara

**RONI FREDI HALOMOAN PASARIBU**  
 NIP.198701212006041006

DIKETAHUI

Direktur  
 CV. WAHANA INSPIRASI BERSAMA

**Pangihutan Situmorang**

DIBUAT

KONSULTAN PERENCANA  
 CV. WAHANA INSPIRASI BERSAMA

**Agung Purnomo, ST**  
 Team Leader



NAMA GAMBAR

SKALA

Denah keramik lt.2

1 : 30

DIGAMBAR :

Jeremi Imanuel Silaban  
 Draftmen

LOKASI

NO. LEMBAR

JLH LEMBAR

Kec.  
 Medan Barat

7

15

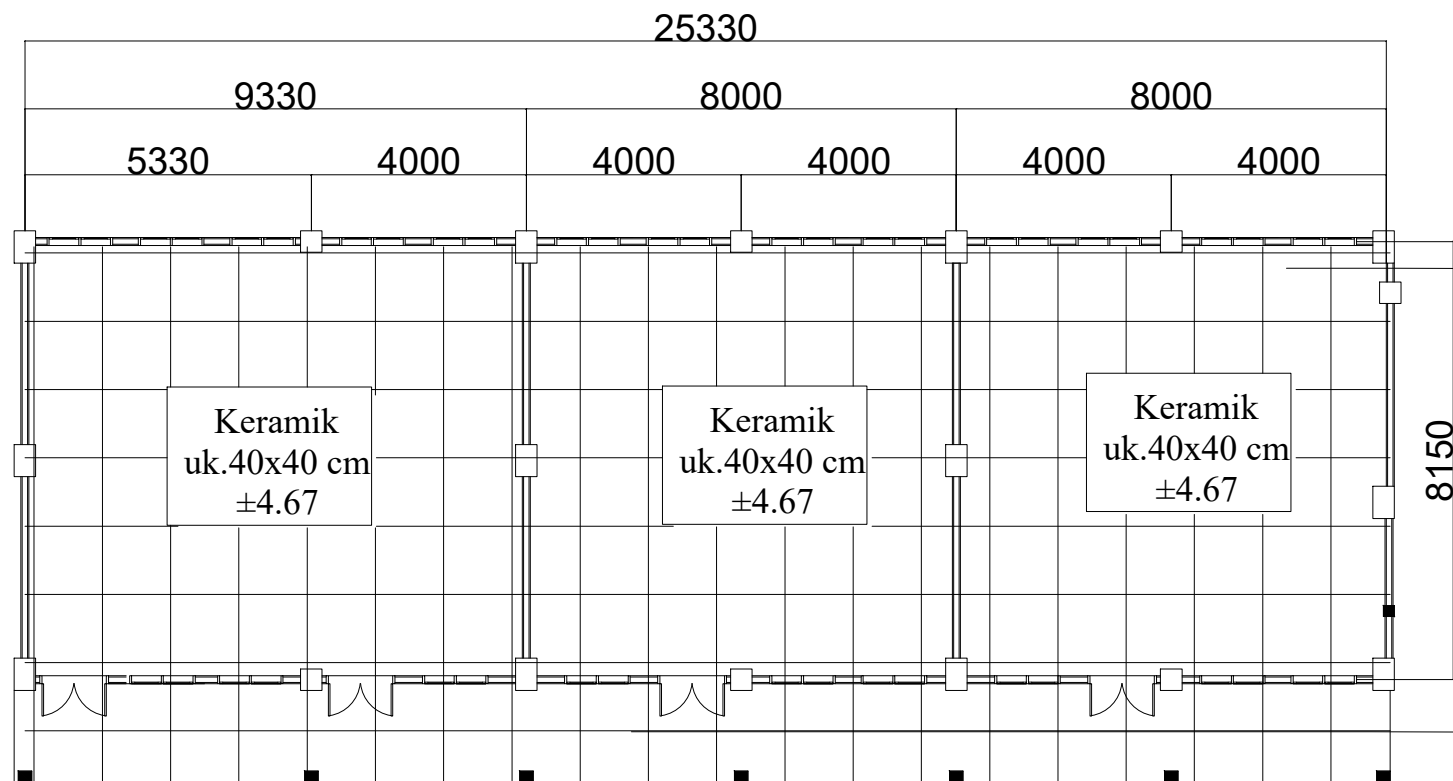

Keramik 40x40  
 (untuk ruangan )

Keramik 40x40  
 (untuk selasar)

**DENAH RENCANA KERAMIK LANTAI 2**  
 SKALA - 1:40

	KETERANGAN	jumlah
	STOP KONTAK	3
	SKALAR DOWBLE	4
	LAMPU DOWNLIGHT LED 20 W	12
	LAMPU HANNOCHS 10 W	-
	LAMPU HANNOCHS 20 W	4
	LAMPU STRIP	-
	LAMPU SOROT	-

Jarak Kabel 1.5m Dari Lantai

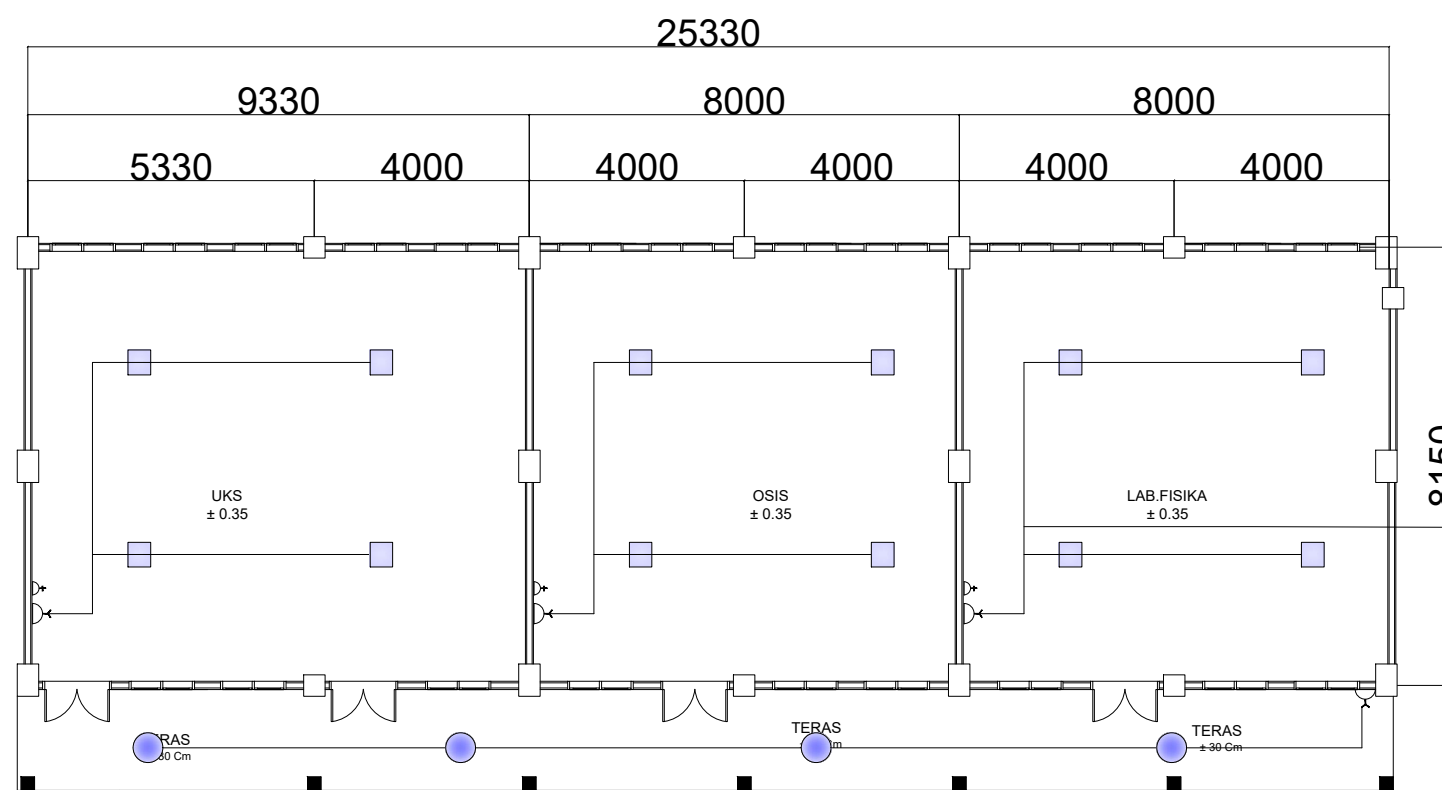

Posisi Kabel Didalam Plafond

**DENAH RENCANA LISTRIK LANTAI 1**  
SKALA - 1:40

**LEGENDA**

PEKERJAAN  
REVITALISASI  
SMA NEGERI 3 MEDAN  
DIPERIKSA / DISETUJUI  
Kuasa Pengguna Anggaran (KPA)  
Cabang Dinas Pendidikan  
Medan Selatan

**Drs.RAMADHAN ZUHRI BINTANG,M.AP**  
NIP.196612231986031003

DITETAPKAN

Pejabat Pembuat Komitmen (PPK)  
Cabang Dinas Pendidikan  
Medan Selatan  
Dinas Pendidikan Provinsi Sumatra Utara

**RONI FREDI HALOMOAN PASARIBU**  
NIP.198701212006041006

DIKETAHUI

Direktur  
CV. WAHANA INSPIRASI BERSAMA

**Pangihutan Situmorang**

DIBUAT

KONSULTAN PERENCANA  
CV. WAHANA INSPIRASI BERSAMA

**Agung Purnomo, ST**  
Team Leader



NAMA GAMBAR SKALA

Denah instalasi listrik lantai 1 1 : 30

DIGAMBAR :

Jeremi Imanuel Silaban  
Draftmen

LOKASI NO. LEMBAR JLH LEMBAR

Kec. Medan Barat **8** **15**

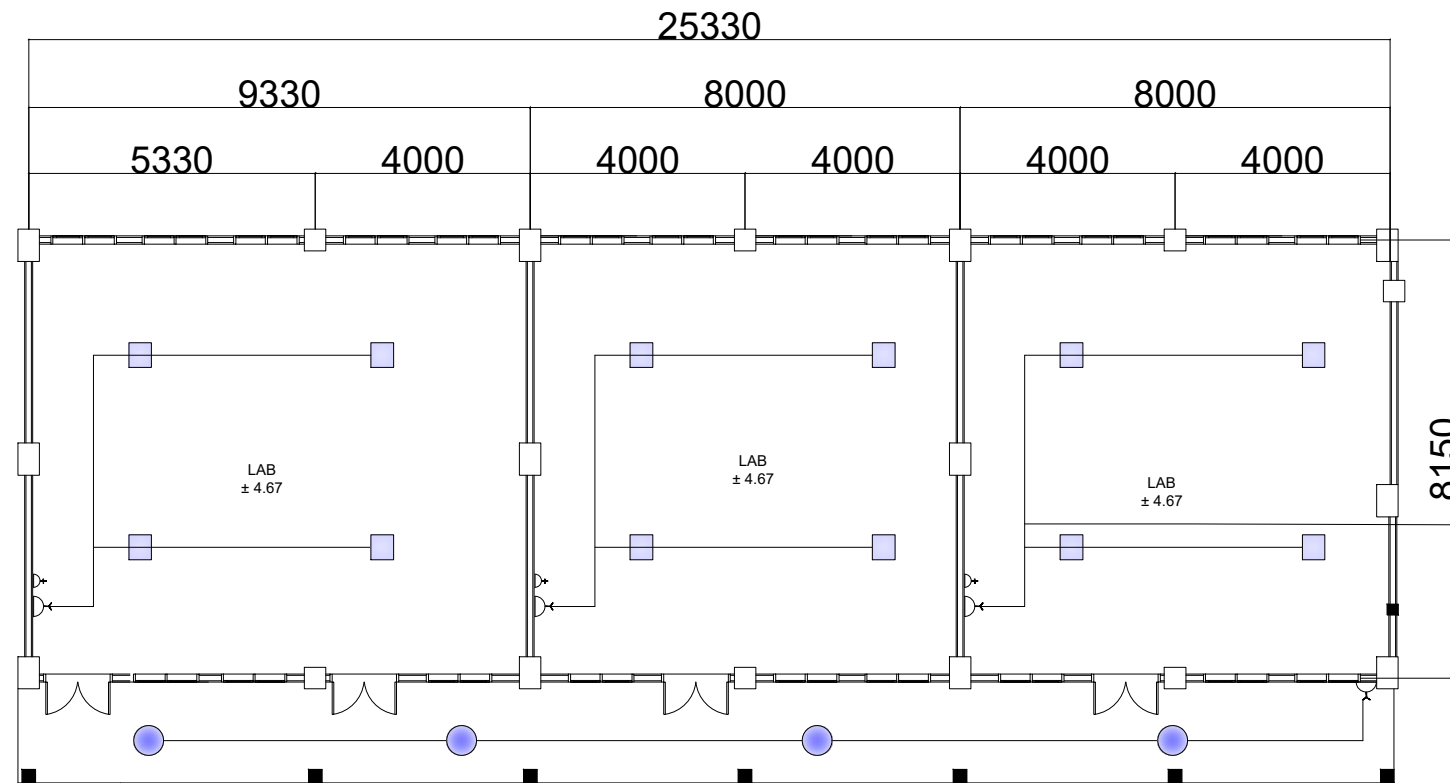

**DENAH RENCANA LISTRIK LANTAI 2**  
SKALA - 1:40

	KETERANGAN	jumlah
⊕	STOP KONTAK	3
⌋	SKALAR DOWBLE	4
■	LAMPU DOWNLIGHT LED 20 W	12
○	LAMPU HANNOCHS 10 W	-
◯	LAMPU HANNOCHS 20 W	4
▬	LAMPU STRIP	-
●	LAMPU SOROT	-
Jarak Kabel 1.5m Dari Lantai		

Posisi Kabel Didalam Plafond

**LEGENDA**

PEKERJAAN  
REVITALISASI  
SMA NEGERI 3 MEDAN  
DIPERIKSA / DISETUJUI  
Kuasa Pengguna Anggaran (KPA)  
Cabang Dinas Pendidikan  
Medan Selatan

**Drs.RAMADHAN ZUHRI BINTANG,M.AP**  
NIP.196612231986031003

DITETAPKAN  
Pejabat Pembuat Komitmen (PPK)  
Cabang Dinas Pendidikan  
Medan Selatan  
Dinas Pendidikan Provinsi Sumatra Utara

**RONI FREDI HALOMOAN PASARIBU**  
NIP.198701212006041006

DIKETAHUI  
Direktur  
CV. WAHANA INSPIRASI BERSAMA

**Pangihutan Situmorang**

DIBUAT  
KONSULTAN PERENCANA  
CV. WAHANA INSPIRASI BERSAMA

**Agung Purnomo, ST**  
Team Leader



NAMA GAMBAR SKALA

Denah instalasi listrik lt.2 1 : 30

DIGAMBAR :

Jeremi Imanuel Silaban  
Draftmen

LOKASI NO. LEMBAR JLH LEMBAR

Kec. Medan Barat **9** **15**

# KETERANGAN

PLAFOND GYPSUM T= 9 MM

RANGKA FURING CHANEL 0.4

## LEGENDA

PEKERJAAN

REVITALISASI  
 SMA NEGERI 3 MEDAN

DIPERIKSA / DISETUJUI

Kuasa Pengguna Anggaran (KPA)  
 Cabang Dinas Pendidikan  
 Medan Selatan

**Drs.RAMADHAN ZUHRI BINTANG,M.AP**  
 NIP.196612231986031003

DITETAPKAN

Pejabat Pembuat Komitmen (PPK)  
 Cabang Dinas Pendidikan  
 Medan Selatan  
 Dinas Pendidikan Provinsi Sumatra Utara

**RONI FREDI HALOMOAN PASARIBU**  
 NIP.198701212006041006

DIKETAHUI

Direktur  
 CV. WAHANA INSPIRASI BERSAMA

**Pangihutan Situmorang**

DIBUAT

KONSULTAN PERENCANA  
 CV. WAHANA INSPIRASI BERSAMA

**Agung Purnomo, ST**  
 Team Leader

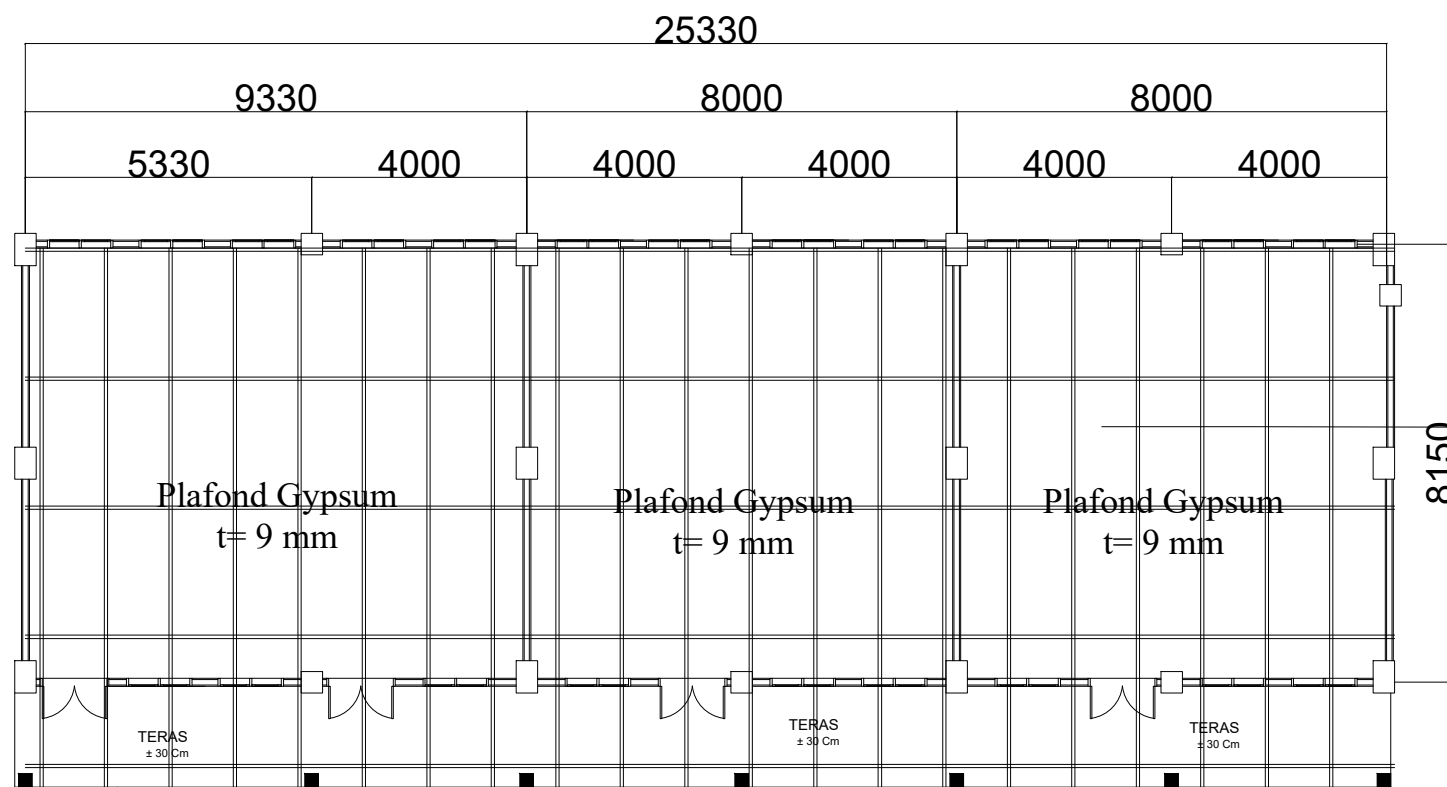

Rangka Furring  
 Chanel 0.4mm

**DENAH RENCANA PLAFOND LANTAI 1**  
 SKALA - 1:40

NAMA GAMBAR SKALA

Denah plafond lt.1 1 : 30

DIGAMBAR :

Jeremi Imanuel Silaban  
 Draftmen

LOKASI NO. LEMBAR JLH LEMBAR

Kec. Medan Barat **10** **15**

# KETERANGAN

PLAFOND GYPSUM T= 9 MM

RANGKA FURING CHANEL 0.4

## LEGENDA

PEKERJAAN

REVITALISASI  
 SMA NEGERI 3 MEDAN

DIPERIKSA / DISETUJUI

Kuasa Pengguna Anggaran (KPA)  
 Cabang Dinas Pendidikan  
 Medan Selatan

**Drs.RAMADHAN ZUHRI BINTANG,M.AP**  
 NIP.196612231986031003

DITETAPKAN

Pejabat Pembuat Komitmen (PPK)  
 Cabang Dinas Pendidikan  
 Medan Selatan  
 Dinas Pendidikan Provinsi Sumatra Utara

**RONI FREDI HALOMOAN PASARIBU**  
 NIP.198701212006041006

DIKETAHUI

Direktur  
 CV. WAHANA INSPIRASI BERSAMA

**Pangihutan Situmorang**

DIBUAT

KONSULTAN PERENCANA  
 CV. WAHANA INSPIRASI BERSAMA

**Agung Purnomo, ST**  
 Team Leader

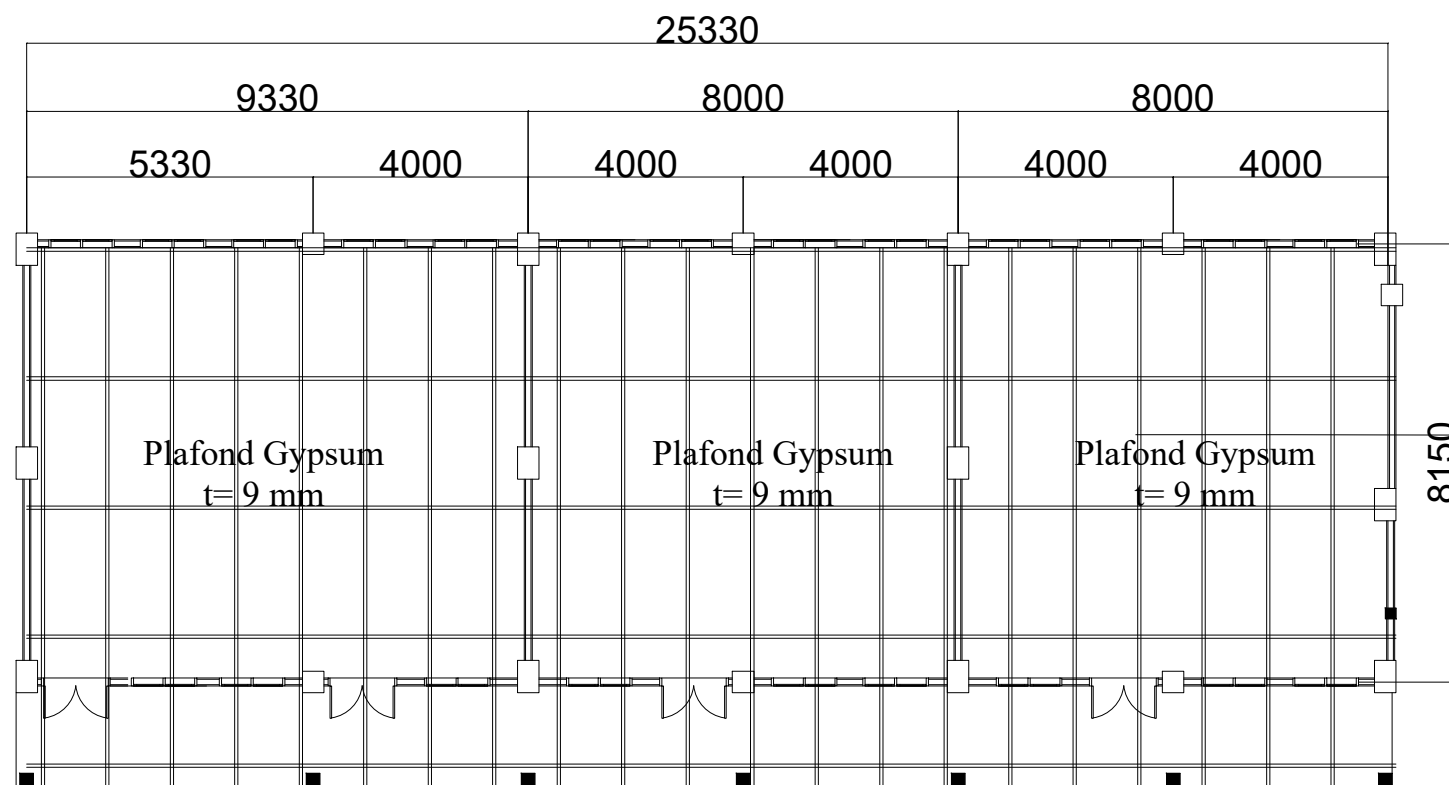

**DENAH RENCANA PLAFOND LANTAI 2**  
 SKALA - 1:40

NAMA GAMBAR	SKALA
-------------	-------

Denah plafond lt.2	1 : 30
--------------------	--------

DIGAMBAR :

Jeremi Imanuel Silaban Draftmen	
------------------------------------	--

LOKASI	NO. LEMBAR	JLH LEMBAR
--------	------------	------------

Kec. Medan Barat	<b>11</b>	<b>15</b>
---------------------	-----------	-----------



KODE	KETERANGAN	JUMLAH
P1	Kusen dan daun pintu kayu kelas II	4
P2	Kusen dan daun pintu kayu kelas II	-
P3	Kusen dan daun pintu aluminium	-
P4	Kusen aluminium dan daun pintu kaca t 10 mm	-
P5	Kusen aluminium dan daun pintu kaca t 10 mm	-
J1	kusen aluminium dan daun jendela kaca t 5 mm	9
J2	Kusen aluminium dan daun jendela kaca t 5 mm	13
J3	Kusen aluminium dan daun jendela kaca t 5 mm	-

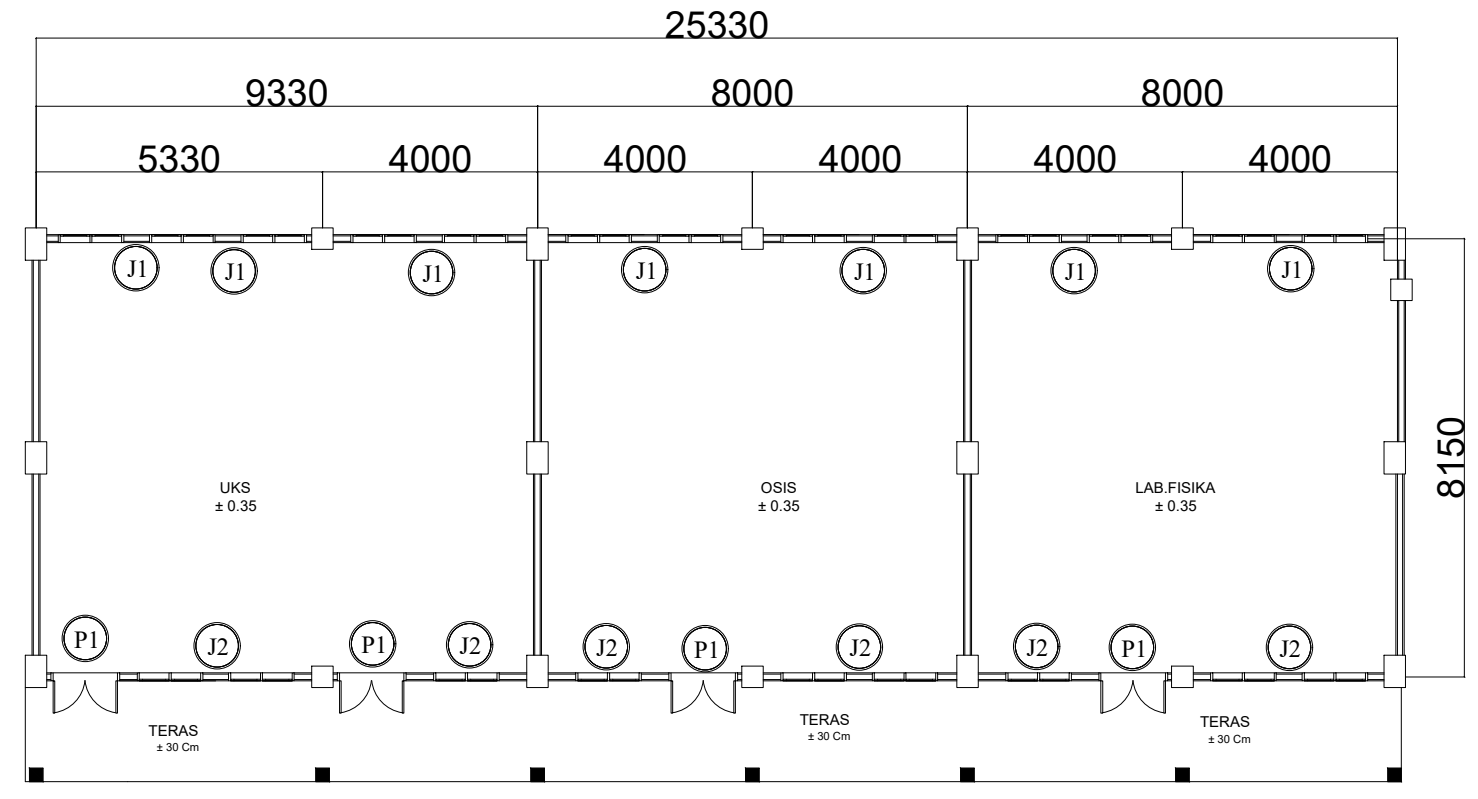

**DENAH RENCANA KUSEN LANTAI 1**  
SKALA - 1:40

**LEGENDA**

PEKERJAAN

REVITALISASI  
SMA NEGERI 3 MEDAN

DIPERIKSA / DISETUJUI

Kuasa Pengguna Anggaran (KPA)  
Cabang Dinas Pendidikan  
Medan Selatan

**Drs.RAMADHAN ZUHRI BINTANG,M.AP**  
NIP.196612231986031003

DITETAPKAN

Pejabat Pembuat Komitmen (PPK)  
Cabang Dinas Pendidikan  
Medan Selatan  
Dinas Pendidikan Provinsi Sumatra Utara

**RONI FREDI HALOMOAN PASARIBU**  
NIP.198701212006041006

DIKETAHUI

Direktur  
CV. WAHANA INSPIRASI BERSAMA

**Pangihutan Situmorang**

DIBUAT

KONSULTAN PERENCANA  
CV. WAHANA INSPIRASI BERSAMA

**Agung Purnomo, ST**  
Team Leader

 **Wahana Inspirasi Bersama**  
PUNJANG, DESA, SUPREMACY AND ENGINEERING CONSULTANT

NAMA GAMBAR	SKALA
Denah kusen lt.1	1 : 30
DIGAMBAR :	
Jeremi Imanuel Silaban Draftmen	
LOKASI	NO. LEMBAR
Kec. Medan Barat	<b>12</b>
	<b>15</b>

KODE	KETERANGAN	JUMLAH
P1	Kusen dan daun pintu kayu kelas II	4
P2	Kusen dan daun pintu kayu kelas II	-
P3	Kusen dan daun pintu aluminium	-
P4	Kusen aluminium dan daun pintu kaca t 10 mm	-
P5	Kusen aluminium dan daun pintu kaca t 10 mm	-
J1	kusen aluminium dan daun jendela kaca t 5 mm	9
J2	Kusen aluminium dan daun jendela kaca t 5 mm	13
J3	Kusen aluminium dan daun jendela kaca t 5 mm	-

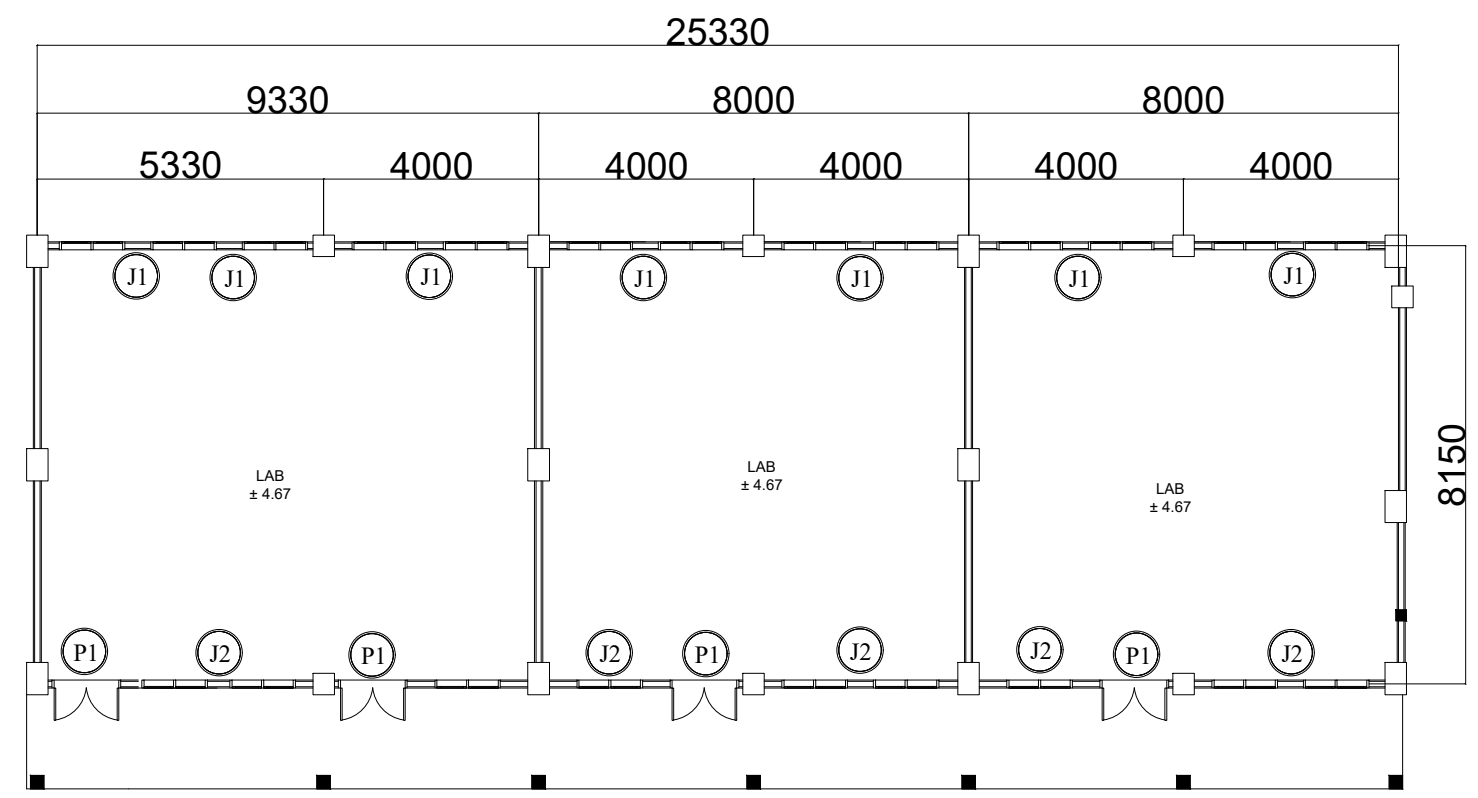

**DENAH RENCANA KUSEN LANTAI 2**  
SKALA - 1:40

**LEGENDA**

PEKERJAAN  
REVITALISASI  
SMA NEGERI 3 MEDAN

DIPERIKSA / DISETUJUI  
Kuasa Pengguna Anggaran (KPA)  
Cabang Dinas Pendidikan  
Medan Selatan

**Drs.RAMADHAN ZUHRI BINTANG,M.AP**  
NIP.196612231986031003

DITETAPKAN  
Pejabat Pembuat Komitmen (PPK)  
Cabang Dinas Pendidikan  
Medan Selatan  
Dinas Pendidikan Provinsi Sumatra Utara

**RONI FREDI HALOMOAN PASARIBU**  
NIP.198701212006041006

DIKETAHUI  
Direktur  
CV. WAHANA INSPIRASI BERSAMA

**Pangihutan Situmorang**

DIBUAT  
KONSULTAN PERENCANA  
CV. WAHANA INSPIRASI BERSAMA

**Agung Purnomo, ST**  
Team Leader



NAMA GAMBAR		SKALA
Denah kusen lt.2		1 : 30
DIGAMBAR :		
Jeremi Imanuel Silaban Draftmen		
LOKASI	NO. LEMBAR	JLH LEMBAR
Kec. Medan Barat	<b>13</b>	<b>15</b>

**LEGENDA**

PEKERJAAN

REVITALISASI  
 SMA NEGERI 3 MEDAN

DIPERIKSA / DISETUJUI

Kuasa Pengguna Anggaran (KPA)  
 Cabang Dinas Pendidikan  
 Medan Selatan

**Drs.RAMADHAN ZUHRI BINTANG,M.AP**  
 NIP.196612231986031003

DITETAPKAN

Pejabat Pembuat Komitmen (PPK)  
 Cabang Dinas Pendidikan  
 Medan Selatan  
 Dinas Pendidikan Provinsi Sumatra Utara

**RONI FREDI HALOMOAN PASARIBU**  
 NIP.198701212006041006

DIKETAHUI

Direktur  
 CV. WAHANA INSPIRASI BERSAMA

**Pangihutan Situmorang**

DIBUAT

KONSULTAN PERENCANA  
 CV. WAHANA INSPIRASI BERSAMA

**Agung Purnomo, ST**  
 Team Leader



NAMA GAMBAR

SKALA

Detail kusen jendela dan  
 pintu

1 : 7

DIGAMBAR :

Jeremi Imanuel Silaban  
 Draftmen

LOKASI

NO. LEMBAR

JLH LEMBAR

Kec.  
 Medan Barat

**14**

**15**

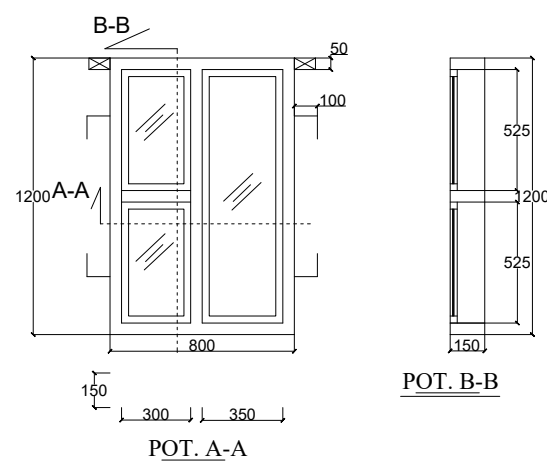

DETAIL J2

Keterangan Jendela J2 / Unit	
Kusen	Aluminium
Daun Jendela	Aluminium + kaca polos 5mm
Engsel	Engsel 3" , 4 buah
Handle	Casement Handle (Rambucls), 2 buah
Kunci	Spring knlp warna silver, 2 buah

**DETAIL KUSEN JENDELA**

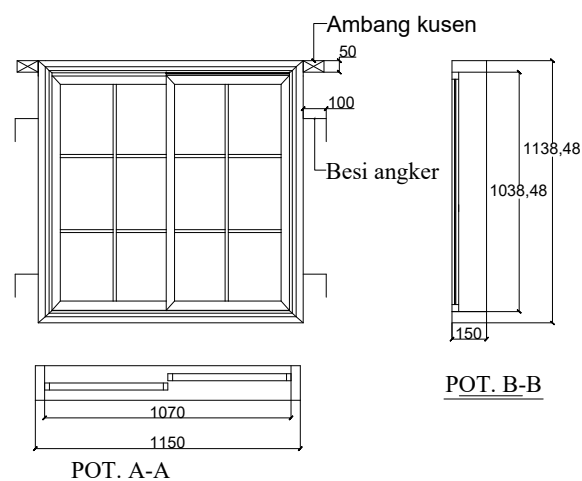

DETAIL J 1

Keterangan Jendela J1 / Unit	
Kusen	Aluminium
Daun Jendela	Aluminium + kaca polos 5mm
Engsel	---
Handle	Casement Handle (Rambucls), 2 buah
Kunci	Spring knlp warna silver, 2 buah

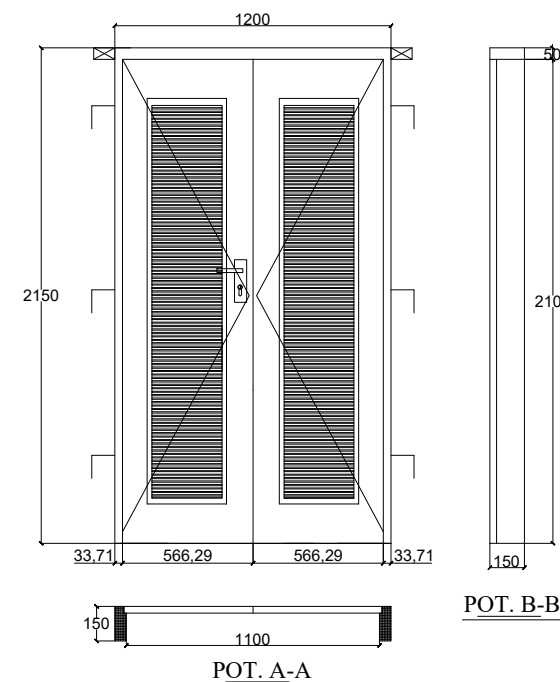

DETAIL P1

Keterangan Pintu P.1 / Unit	
Kusen	Kayu kelas II
Daun pintu	Kayu kelas II
Engsel	Engsel 3" , 6 buah
Handle	---
Kunci tanam	1 set
Grendel	4 buah

**LEGENDA**

PEKERJAAN

REVITALISASI  
 SMA NEGERI 3 MEDAN

DIPERIKSA / DISETUJUI

Kuasa Pengguna Anggaran (KPA)  
 Cabang Dinas Pendidikan  
 Medan Selatan

**Drs.RAMADHAN ZUHRI BINTANG,M.AP**  
 NIP.196612231986031003

DITETAPKAN

Pejabat Pembuat Komitmen (PPK)  
 Cabang Dinas Pendidikan  
 Medan Selatan  
 Dinas Pendidikan Provinsi Sumatra Utara

**RONI FREDI HALOMOAN PASARIBU**  
 NIP.198701212006041006

DIKETAHUI

Direktur  
 CV. WAHANA INSPIRASI BERSAMA

**Pangihutan Situmorang**

DIBUAT

KONSULTAN PERENCANA  
 CV. WAHANA INSPIRASI BERSAMA

**Agung Purnomo, ST**  
 Team Leader



NAMA GAMBAR

SKALA

denah rencana atap

1 : 30

DIGAMBAR :

Jeremi Imanuel Silaban  
 Draftmen

LOKASI

NO. LEMBAR

JLH LEMBAR

Kec.  
 Medan Barat

**15**

**15**

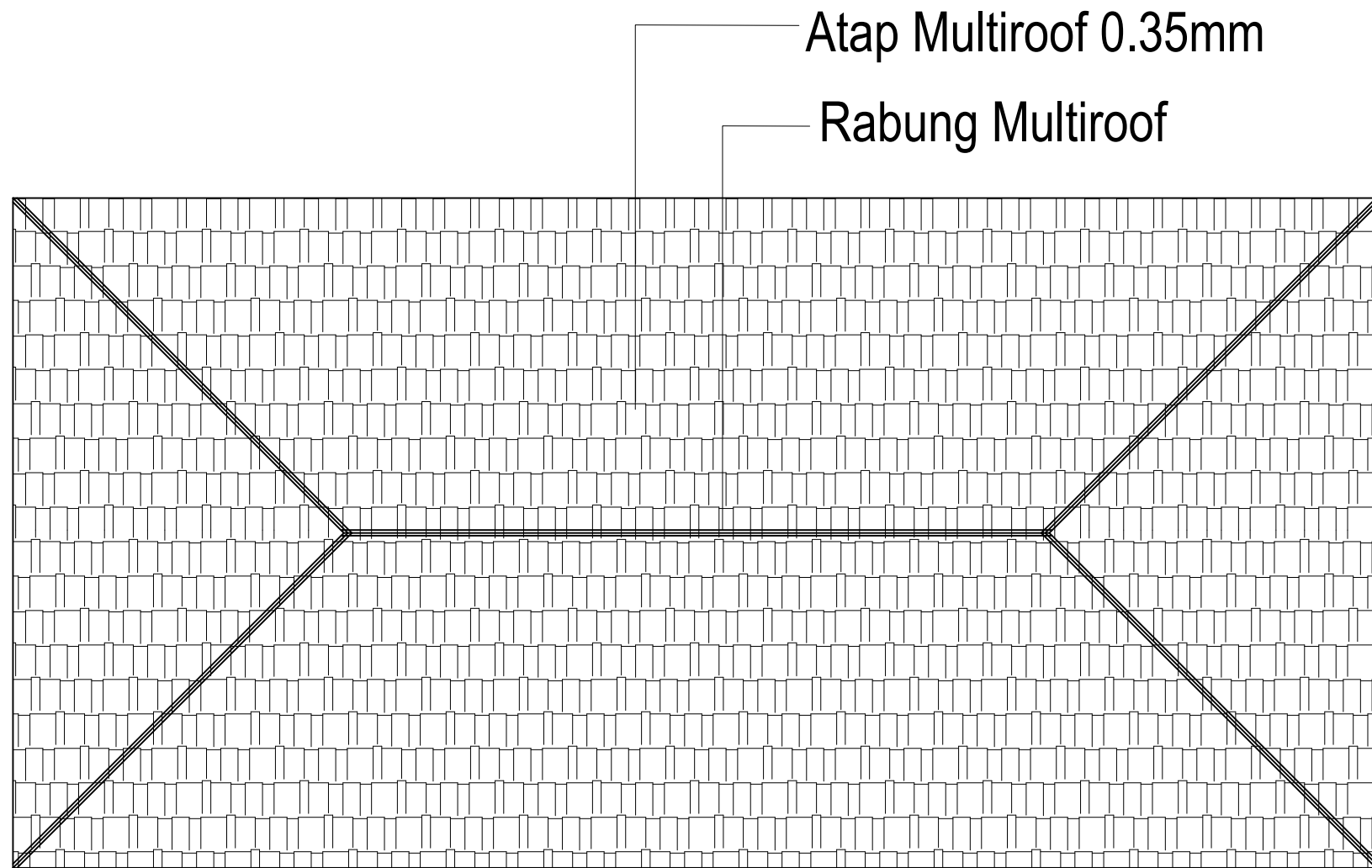

**DENAH RENCANA ATAP**

SKALA - 1:40

**DAFTAR GAMBAR  
SMA NEGERI 3 MEDAN  
MESJID**

NO	KETERANGAN	SCALA
01	Denah eksisiting lantai 1	1:30
02	Denah rencana lantai 1	1:30
03	Tampak depan dan belakang	1:30
04	Tampak samping kanan dan kiri	1:30
05	Potongan	1:30
06	Denah rencana pondasi lantai 1	1:30
07	Denah rencana kolom lantai 1	1:30
08	Denah rencana keramik lantai 1	1:30
09	Denah rencana plafond lantai 1	1:30
10	Denah rencana kusen lantai 1	1:30
11	Denah rencana listrik lantai 1	1:30
12	Denah exsisting lantai 2	1:30
13	Denah rencana lantai 2	1:30
14	Denah rencana keramik lantai 2	1:30
15	Denah rencana plafond lantai 2	1:30
16	Denah rencana kusen lantai 2	1:30
17	Denah rencana listrik lantai 2	1:30
18	Detail kusen pintu dan jendela	1:7
19	Detail pintu	1:6
20	Denah rencana plumbing lantai 1	1:30
21	Denah rencana plumbing lantai 2	1:30
22	Detail septitank	1:20
23	Detail bak kontrol	1:8
24	Denah rencana atap	1:30
25	Detail Ornamen Mesjid	1:25
26	Detail Ornamen Mesjid	1:20
27	Detail Kubah Mesjid	1:20

# KETERANGAN LANTAI 1

Ⓐ	Ganti Pintu Dan Jendela Exsisting
Ⓚ	Ganti Lantai Keramik Exsisting
—	Area Yang Dipertahankan

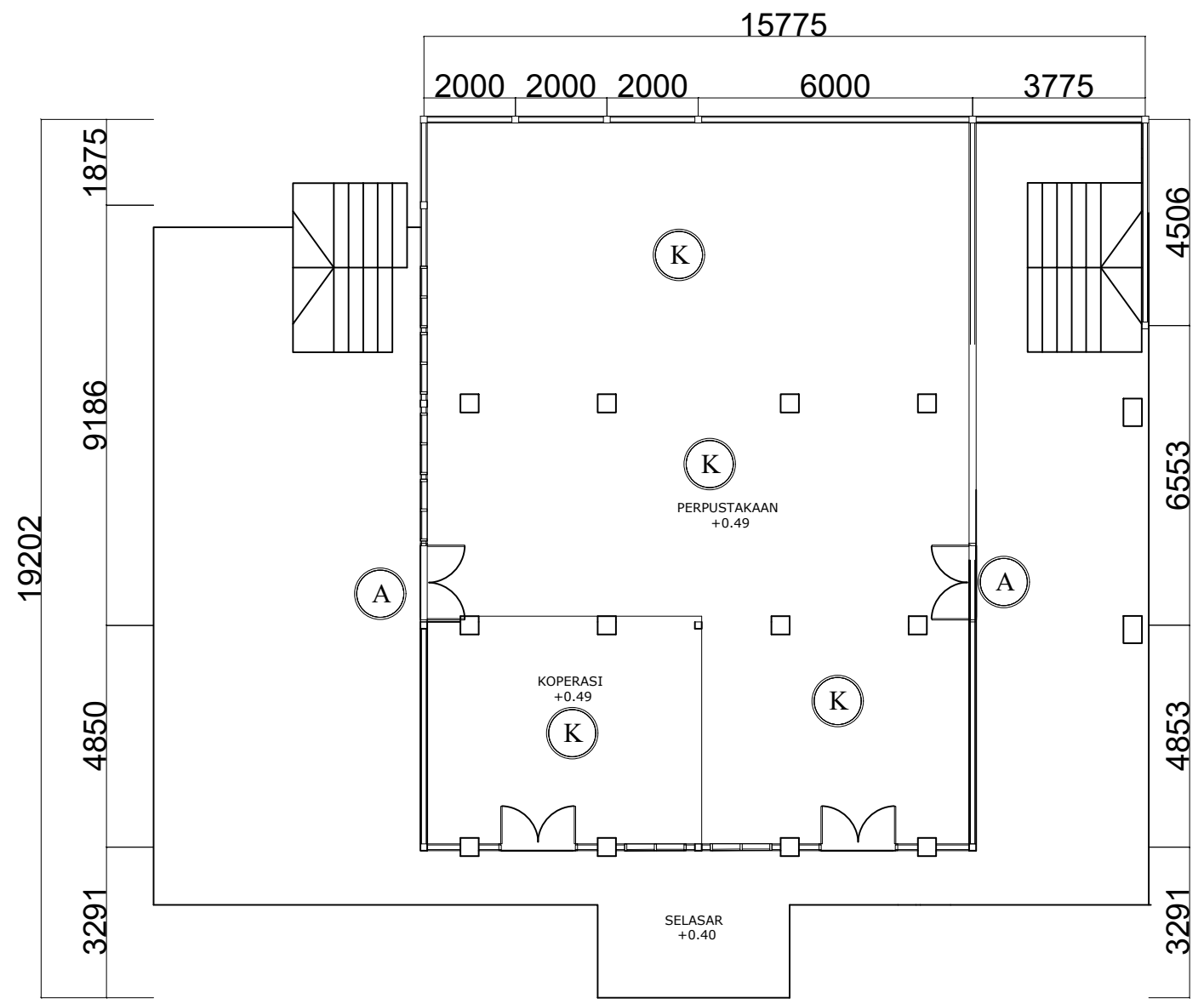

**DENAH EXSISTING MESJID LANTAI 1**  
SKALA - 1:30

## LEGENDA

PEKERJAAN  
REVITALISASI  
SMA NEGERI 3 MEDAN  
DIPERIKSA / DISETUJUI  
Kuasa Pengguna Anggaran (KPA)  
Cabang Dinas Pendidikan  
Medan Selatan

**Drs.RAMADHAN ZUHRI BINTANG,M.A.P**  
NIP.196612231986031003

DITETAPKAN  
Pejabat Pembuat Komitmen (PPK)  
Cabang Dinas Pendidikan  
Medan Selatan  
Dinas Pendidikan Provinsi Sumatra Utara

**RONI FREDI HALOMOAN PASARIBU**  
NIP.198701212006041006

DIKETAHUI  
Direktur  
CV. WAHANA INSPIRASI BERSAMA

**Pangihutan Situmorang**

DIBUAT  
KONSULTAN PERENCANA  
CV. WAHANA INSPIRASI BERSAMA

**Agung Purnomo, ST**  
Team Leader



NAMA GAMBAR	SKALA
-------------	-------

denah existing It 1	1 : 30
---------------------	--------

DIGAMBAR :  
Jeremi Imanuel Silaban  
Draftmen

LOKASI	NO. LEMBAR	JLH LEMBAR
Kec. Medan Barat	1	27

**LEGENDA**

PEKERJAAN

REVITALISASI  
 SMA NEGERI 3 MEDAN

DIPERIKSA / DISETUJUI

Kuasa Pengguna Anggaran (KPA)  
 Cabang Dinas Pendidikan  
 Medan Selatan

**Drs.RAMADHAN ZUHRI BINTANG,M.AP**  
 NIP.196612231986031003

DITETAPKAN

Pejabat Pembuat Komitmen (PPK)  
 Cabang Dinas Pendidikan  
 Medan Selatan  
 Dinas Pendidikan Provinsi Sumatra Utara

**RONI FREDI HALOMOAN PASARIBU**  
 NIP.198701212006041006

DIKETAHUI

Direktur  
 CV. WAHANA INSPIRASI BERSAMA

**Pangihutan Situmorang**

DIBUAT

KONSULTAN PERENCANA  
 CV. WAHANA INSPIRASI BERSAMA

**Agung Purnomo, ST**  
 Team Leader



NAMA GAMBAR	SKALA
-------------	-------

denah rencana lantai 1	1 : 30
------------------------	--------

DIGAMBAR :

Jeremi Imanuel Silaban Draftmen	
------------------------------------	--

LOKASI	NO. LEMBAR	JLH LEMBAR
--------	------------	------------

Kec. Medan Barat	<b>2</b>	<b>27</b>
---------------------	----------	-----------

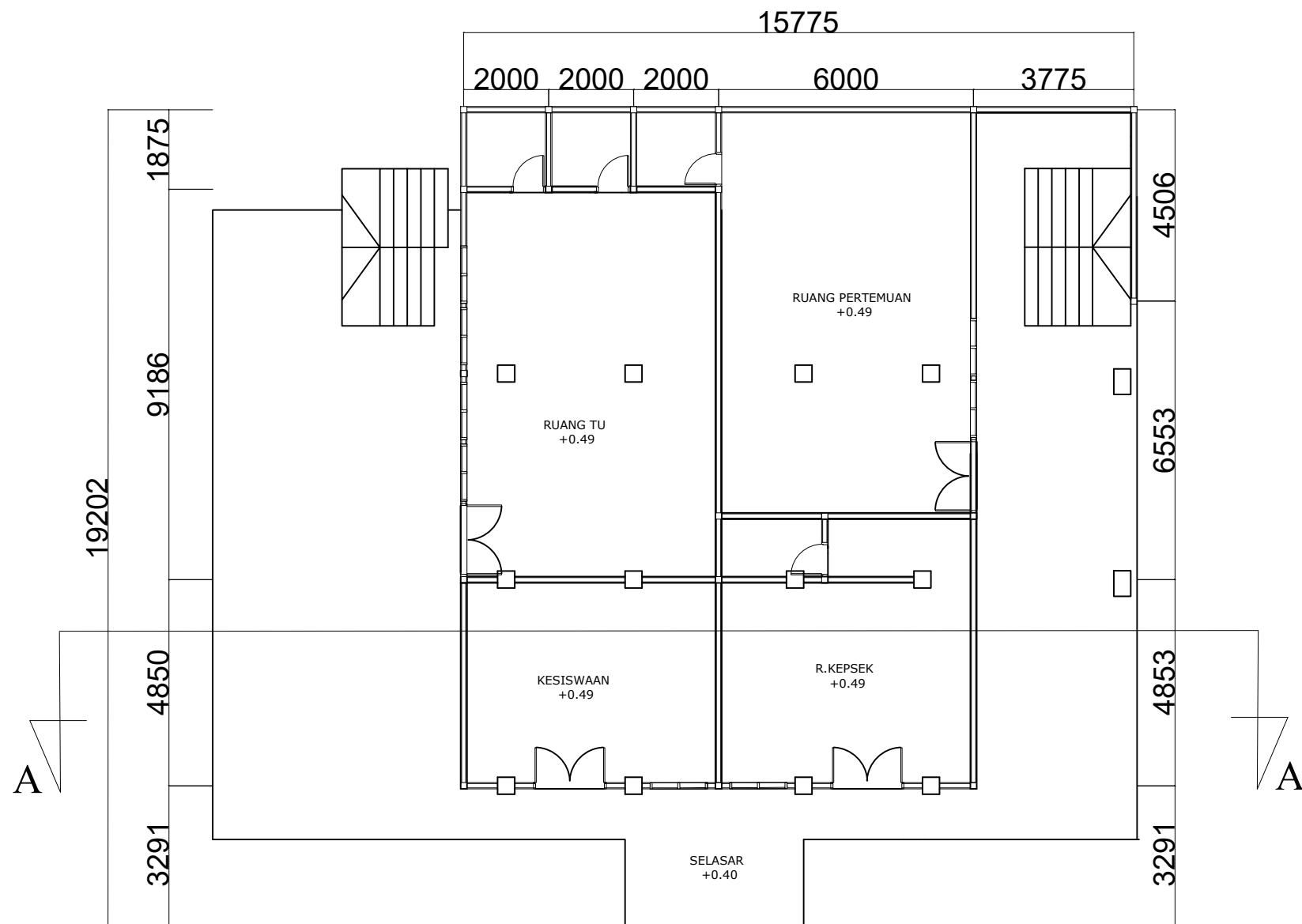

**DENAH RENCANA MESJID LANTAI 1**  
 SKALA - 1:30

**LEGENDA**

PEKERJAAN

REVITALISASI  
 SMA NEGERI 3 MEDAN

DIPERIKSA / DISETUJUI

Kuasa Pengguna Anggaran (KPA)  
 Cabang Dinas Pendidikan  
 Medan Selatan

**Drs.RAMADHAN ZUHRI BINTANG,M.AP**  
 NIP.196612231986031003

DITETAPKAN

Pejabat Pembuat Komitmen (PPK)  
 Cabang Dinas Pendidikan  
 Medan Selatan  
 Dinas Pendidikan Provinsi Sumatra Utara

**RONI FREDI HALOMOAN PASARIBU**  
 NIP.198701212006041006

DIKETAHUI

Direktur  
 CV. WAHANA INSPIRASI BERSAMA

**Pangihutan Situmorang**

DIBUAT

KONSULTAN PERENCANA  
 CV. WAHANA INSPIRASI BERSAMA

**Agung Purnomo, ST**  
 Team Leader



NAMA GAMBAR

SKALA

tampak depan dan belakang

1 : 30

DIGAMBAR :

Jeremi Imanuel Silaban  
 Draftmen

LOKASI

NO. LEMBAR

JLH LEMBAR

Kec.  
 Medan Barat

3

27

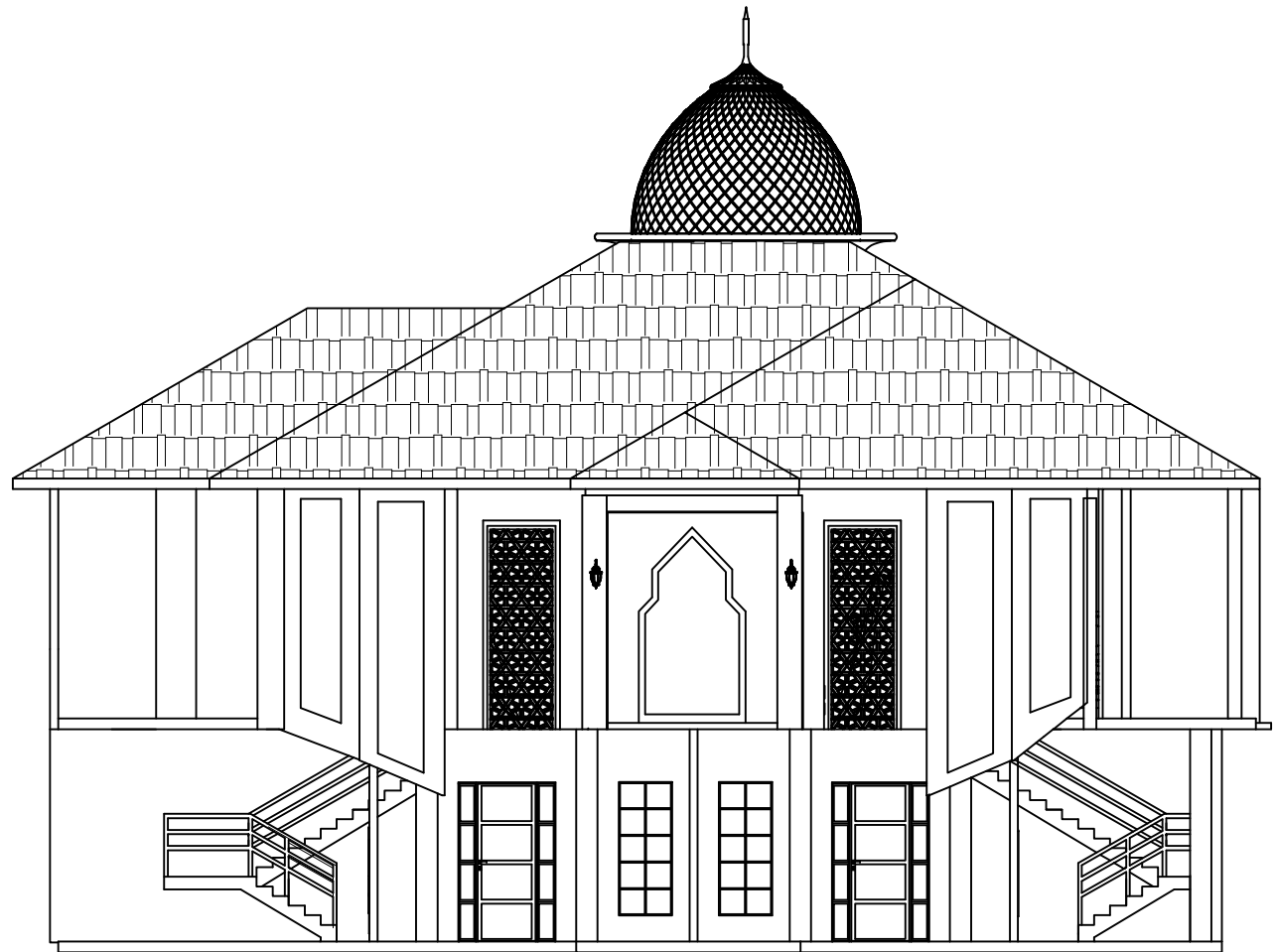

**TAMPAK DEPAN MESJID**  
 SKALA - 1:30

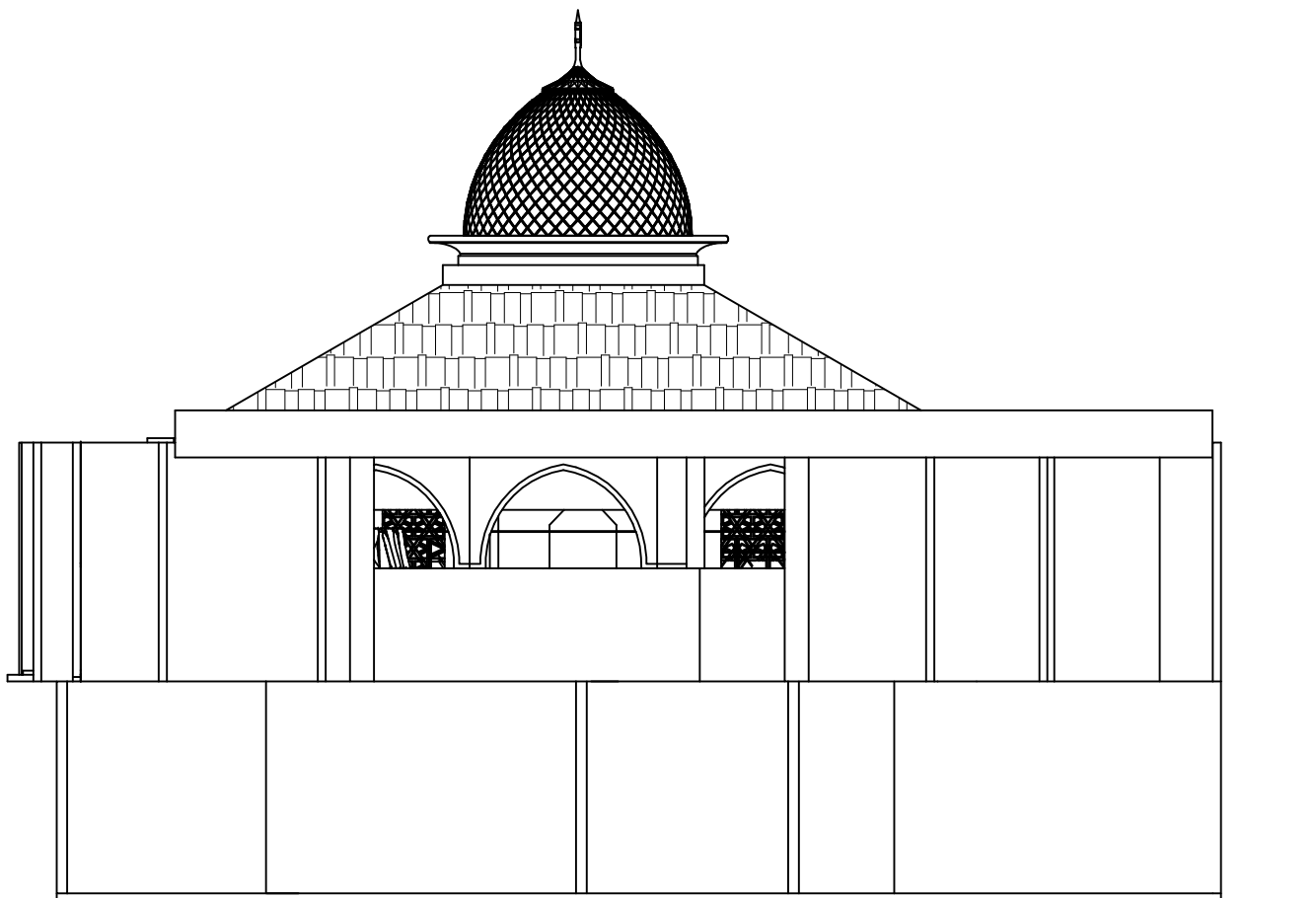

**TAMPAK BELAKANG MESJID**  
 SKALA - 1:30



**LEGENDA**

PEKERJAAN

REVITALISASI  
 SMA NEGERI 3 MEDAN

DIPERIKSA / DISETUJUI

Kuasa Pengguna Anggaran (KPA)  
 Cabang Dinas Pendidikan  
 Medan Selatan

**Drs.RAMADHAN ZUHRI BINTANG,M.AP**  
 NIP.196612231986031003

DITETAPKAN

Pejabat Pembuat Komitmen (PPK)  
 Cabang Dinas Pendidikan  
 Medan Selatan  
 Dinas Pendidikan Provinsi Sumatra Utara

**RONI FREDI HALOMOAN PASARIBU**  
 NIP.198701212006041006

DIKETAHUI

Direktur  
 CV. WAHANA INSPIRASI BERSAMA

**Pangihutan Situmorang**

DIBUAT

KONSULTAN PERENCANA  
 CV. WAHANA INSPIRASI BERSAMA

**Agung Purnomo, ST**  
 Team Leader



NAMA GAMBAR

SKALA

tampak samping

1 : 30

DIGAMBAR :

Jeremi Imanuel Silaban  
 Draftmen

LOKASI

NO. LEMBAR

JLH LEMBAR

Kec.  
 Medan Barat

**4**

**27**

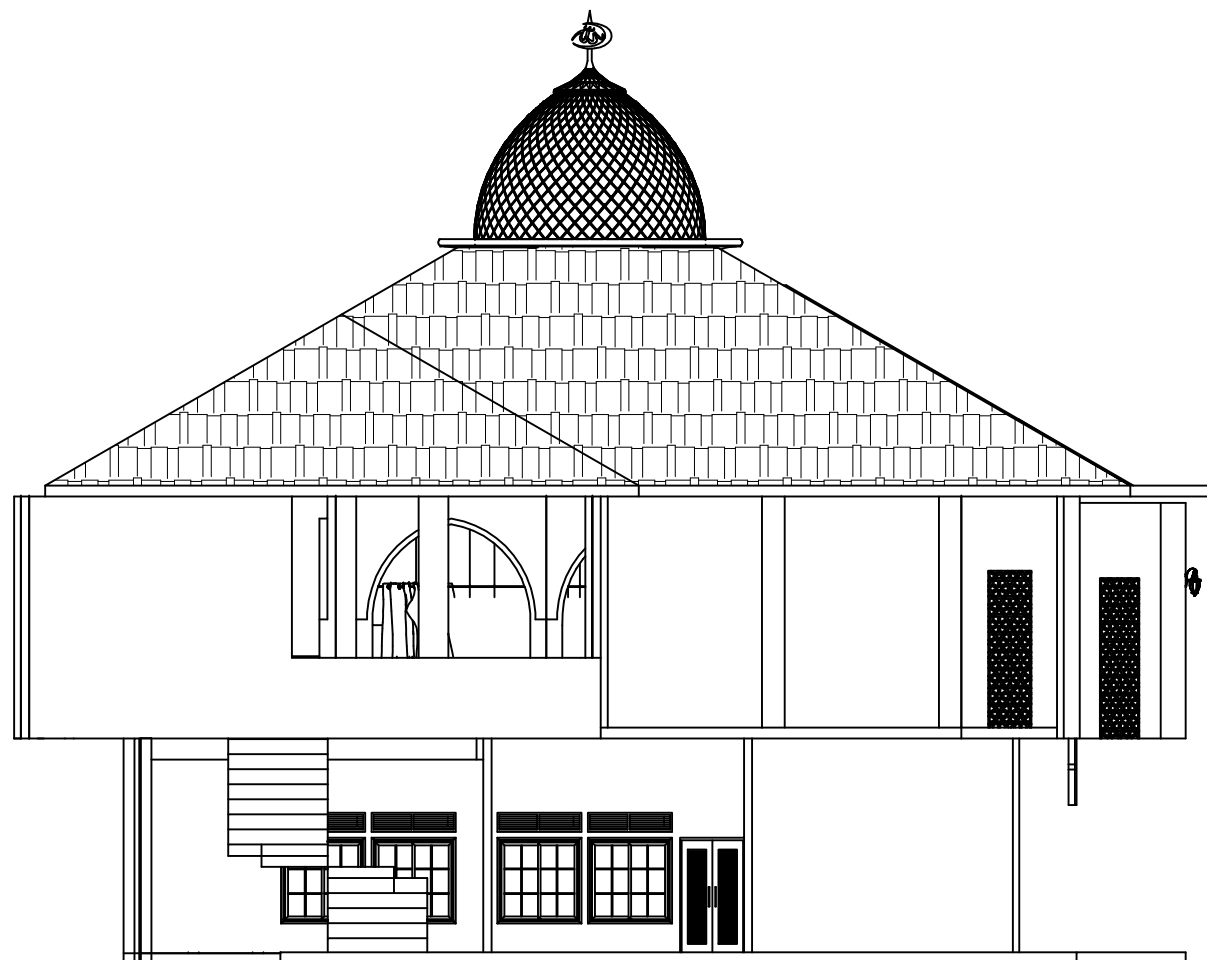

 **TAMPAK SAMPING KANAN MESJID**  
 SKALA - 1:30

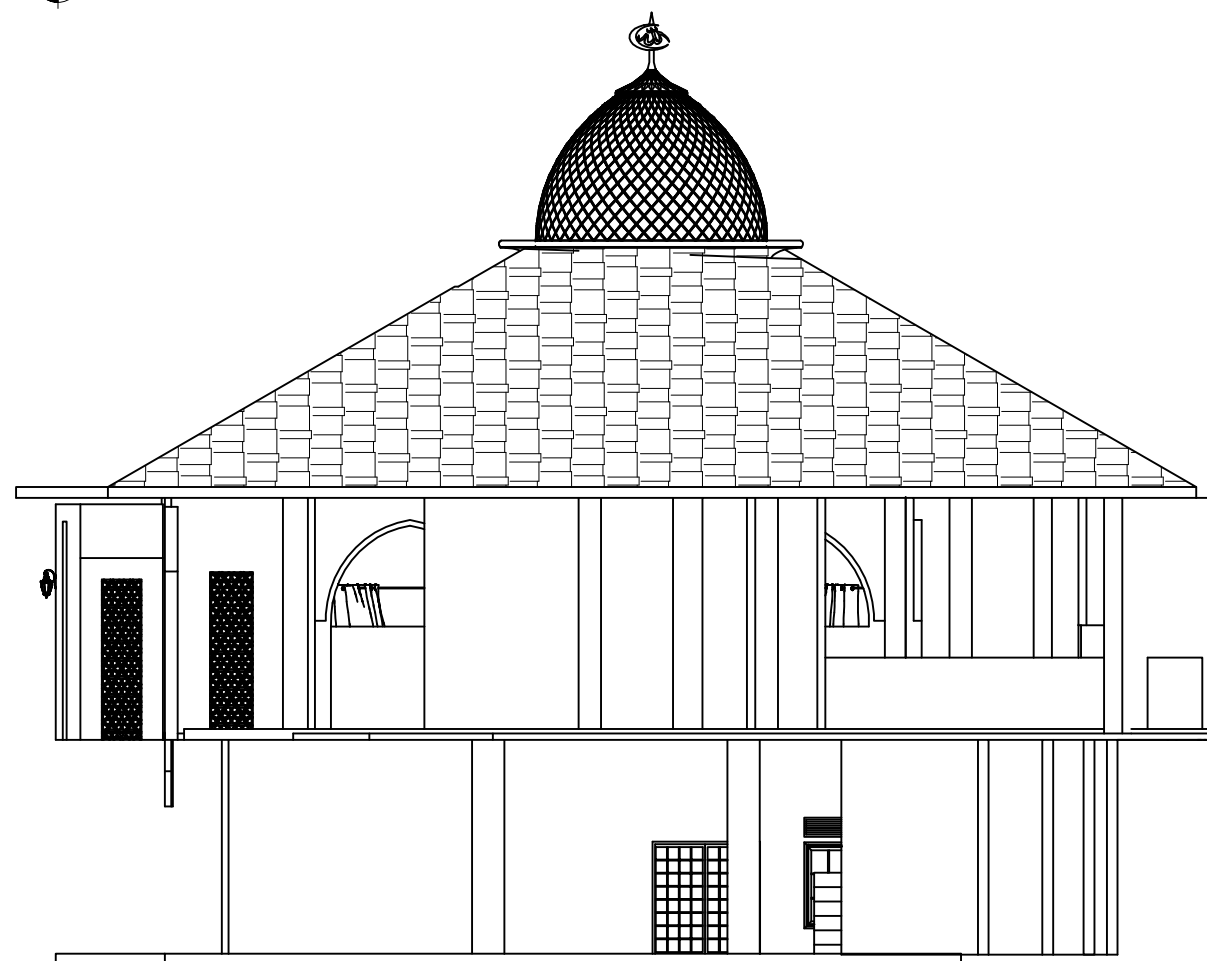

 **TAMPAK SAMPING KIRI MESJID**  
 SKALA - 1:30

**LEGENDA**

PEKERJAAN

REVITALISASI  
 SMA NEGERI 3 MEDAN

DIPERIKSA / DISETUJUI

Kuasa Pengguna Anggaran (KPA)  
 Cabang Dinas Pendidikan  
 Medan Selatan

**Drs.RAMADHAN ZUHRI BINTANG,M.AP**  
 NIP.196612231986031003

DITETAPKAN

Pejabat Pembuat Komitmen (PPK)  
 Cabang Dinas Pendidikan  
 Medan Selatan  
 Dinas Pendidikan Provinsi Sumatra Utara

**RONI FREDI HALOMOAN PASARIBU**  
 NIP.198701212006041006

DIKETAHUI

Direktur  
 CV. WAHANA INSPIRASI BERSAMA

**Pangihutan Situmorang**

DIBUAT

KONSULTAN PERENCANA  
 CV. WAHANA INSPIRASI BERSAMA

**Agung Purnomo, ST**  
 Team Leader



NAMA GAMBAR	SKALA
-------------	-------

potongan a-a	1 : 30
--------------	--------

DIGAMBAR :

Jeremi Imanuel Silaban Draftmen		
------------------------------------	--	--

LOKASI	NO. LEMBAR	JLH LEMBAR
--------	------------	------------

Kec. Medan Barat	<b>5</b>	<b>27</b>
---------------------	----------	-----------

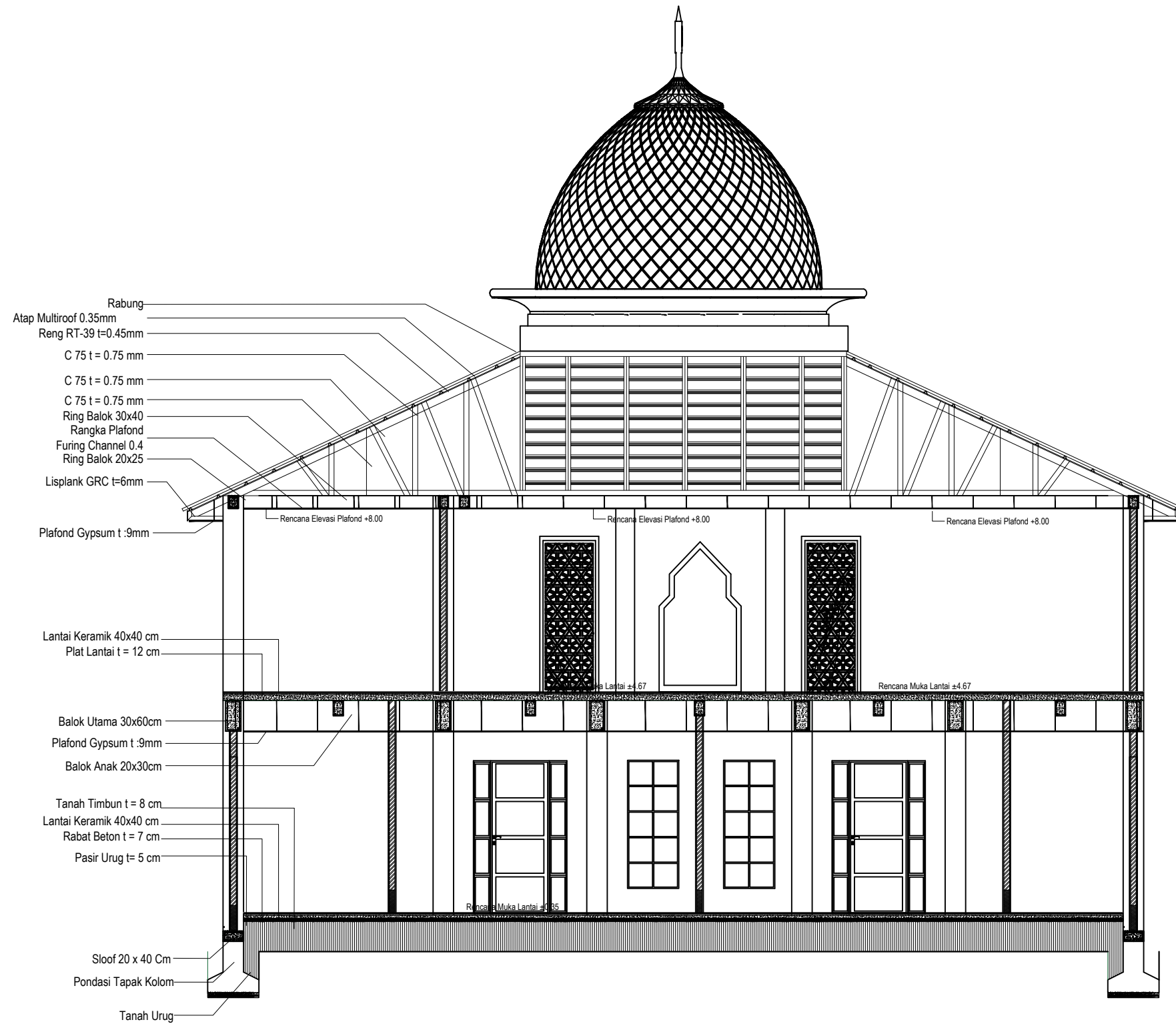

**POTONGAN A-A**  
 SKALA - 1:30

KETERANGAN :

TIPE	DIMENSI	KODE	JUMLAH
Kolom Praktis	15 x 15 cm	K3	8 Unit
Sloof	15 x 20 cm	S3	

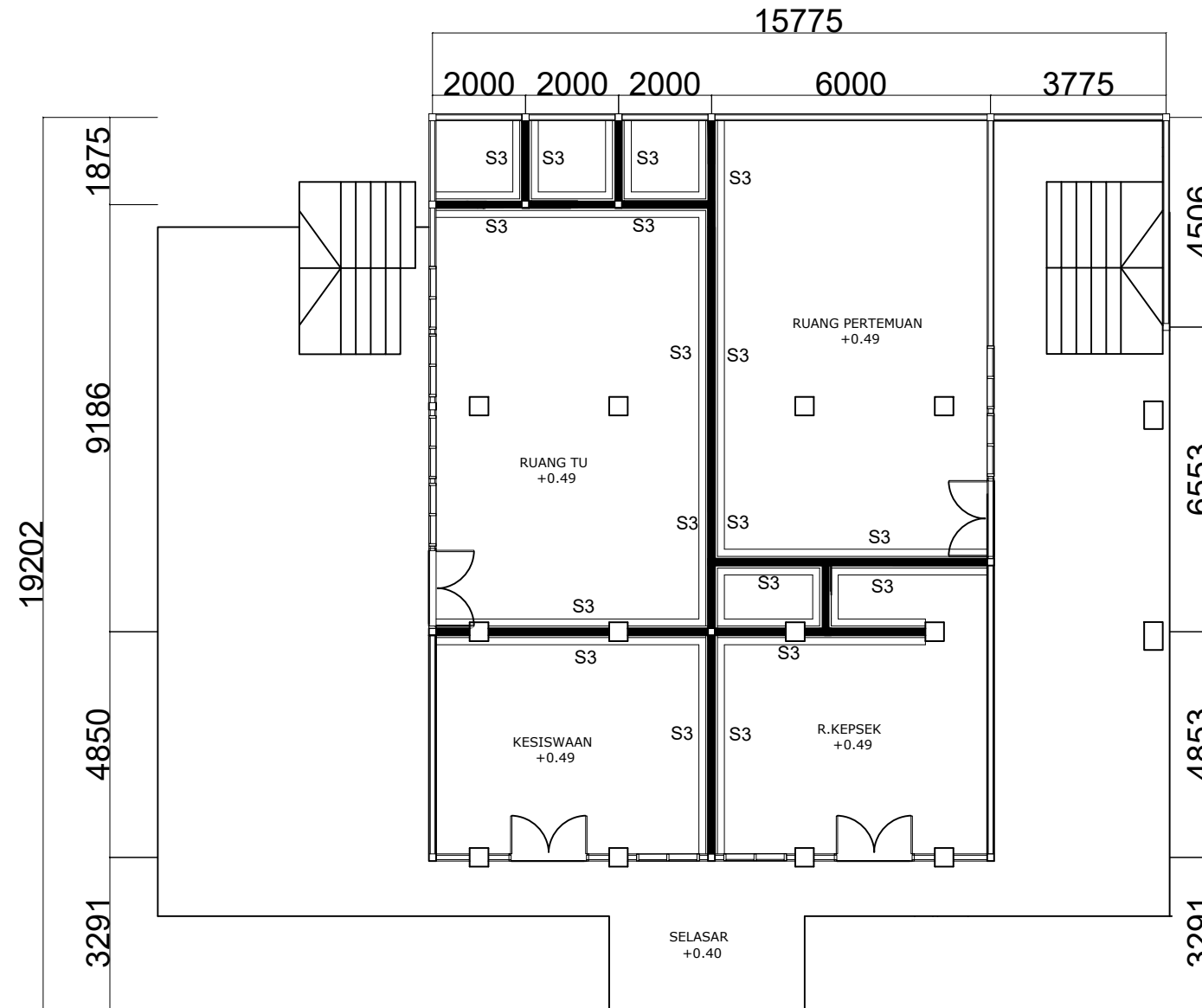

**DENAH RENCANA PONDASI MESJID**  
SKALA - 1:30

**LEGENDA**

PEKERJAAN  
REVITALISASI  
SMA NEGERI 3 MEDAN  
DIPERIKSA / DISETUJUI  
Kuasa Pengguna Anggaran (KPA)  
Cabang Dinas Pendidikan  
Medan Selatan

**Drs.RAMADHAN ZUHRI BINTANG,M.AP**  
NIP.196612231986031003

DITETAPKAN  
Pejabat Pembuat Komitmen (PPK)  
Cabang Dinas Pendidikan  
Medan Selatan  
Dinas Pendidikan Provinsi Sumatra Utara

**RONI FREDI HALOMOAN PASARIBU**  
NIP.198701212006041006

DIKETAHUI  
Direktur  
CV. WAHANA INSPIRASI BERSAMA

**Pangihutan Situmorang**

DIBUAT  
KONSULTAN PERENCANA  
CV. WAHANA INSPIRASI BERSAMA

**Agung Purnomo, ST**  
Team Leader



NAMA GAMBAR	SKALA
Denah pondasi lantai 1	1 : 30

DIGAMBAR :		
Jeremi Imanuel Silaban Draftmen		
LOKASI	NO. LEMBAR	JLH LEMBAR
Kec. Medan Barat	<b>6</b>	<b>27</b>

KETERANGAN :

TIPE	DIMENSI	KODE	JUMLAH
Kolom Praktis	15 x 15 cm	K3	8 Unit
Sloof	15 x 20 cm	S3	

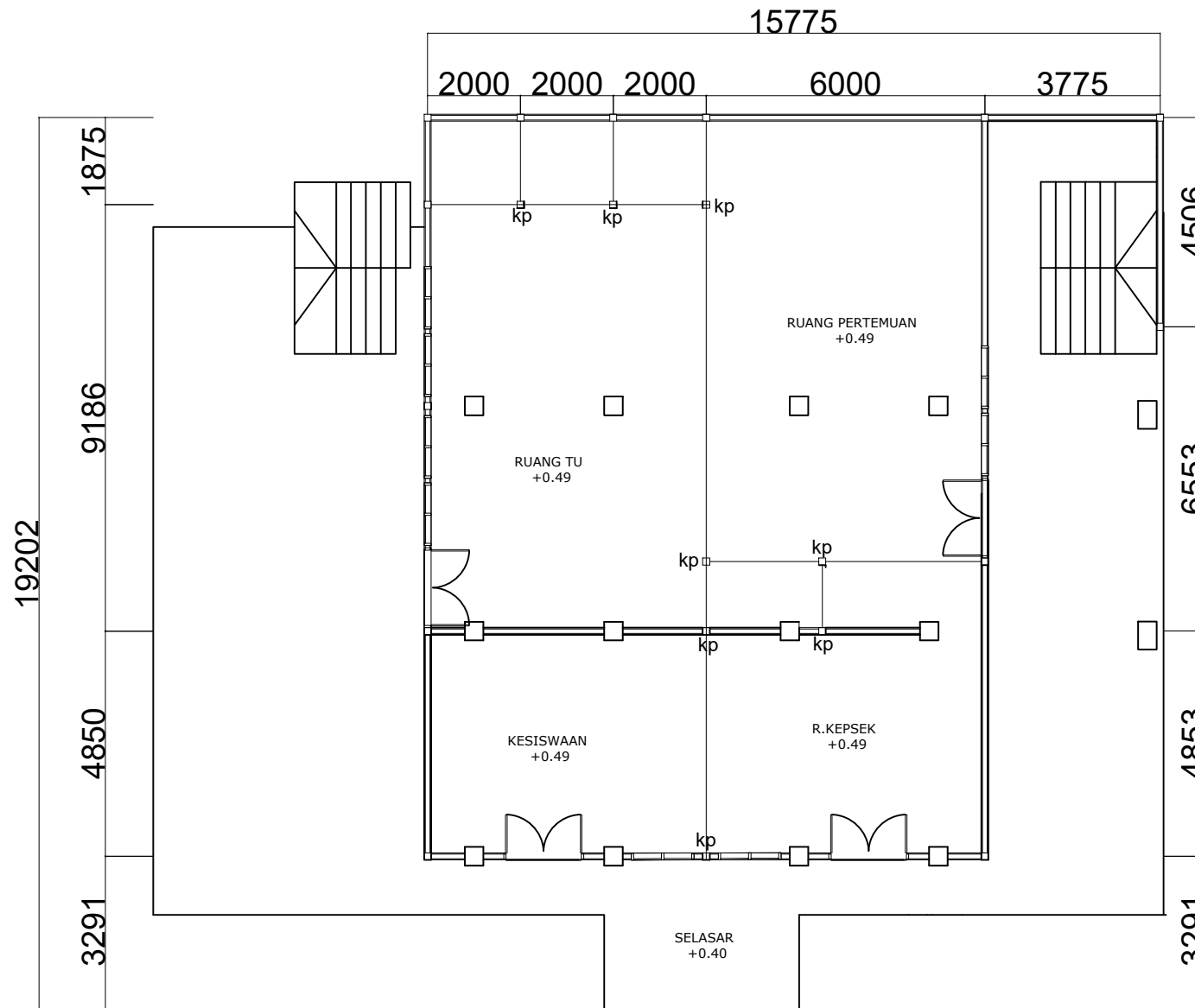

**DENAH RENCANA KOLOM MESJID**  
SKALA - 1:30

**LEGENDA**

PEKERJAAN  
REVITALISASI  
SMA NEGERI 3 MEDAN  
DIPERIKSA / DISETUJUI

Kuasa Pengguna Anggaran (KPA)  
Cabang Dinas Pendidikan  
Medan Selatan

**Drs.RAMADHAN ZUHRI BINTANG,M.AP**  
NIP.196612231986031003

DITETAPKAN  
Pejabat Pembuat Komitmen (PPK)  
Cabang Dinas Pendidikan  
Medan Selatan  
Dinas Pendidikan Provinsi Sumatra Utara

**RONI FREDI HALOMOAN PASARIBU**  
NIP.198701212006041006

DIKETAHUI  
Direktur  
CV. WAHANA INSPIRASI BERSAMA

**Pangihutan Situmorang**

DIBUAT  
KONSULTAN PERENCANA  
CV. WAHANA INSPIRASI BERSAMA

**Agung Purnomo, ST**  
Team Leader



NAMA GAMBAR SKALA

denah kolom lantai 1 1 : 30

DIGAMBAR :

Jeremi Imanuel Silaban  
Draftmen

LOKASI NO. LEMBAR JLH LEMBAR

Kec. Medan Barat 7 27

**LEGENDA**

PEKERJAAN

REVITALISASI  
 SMA NEGERI 3 MEDAN

DIPERIKSA / DISETUJUI

Kuasa Pengguna Anggaran (KPA)  
 Cabang Dinas Pendidikan  
 Medan Selatan

**Drs.RAMADHAN ZUHRI BINTANG,M.AP**  
 NIP.196612231986031003

DITETAPKAN

Pejabat Pembuat Komitmen (PPK)  
 Cabang Dinas Pendidikan  
 Medan Selatan  
 Dinas Pendidikan Provinsi Sumatra Utara

**RONI FREDI HALOMOAN PASARIBU**  
 NIP.198701212006041006

DIKETAHUI

Direktur  
 CV. WAHANA INSPIRASI BERSAMA

**Pangihutan Situmorang**

DIBUAT

KONSULTAN PERENCANA  
 CV. WAHANA INSPIRASI BERSAMA

**Agung Purnomo, ST**  
 Team Leader



NAMA GAMBAR	SKALA
-------------	-------

denah keramik lantai 1	1 : 30
------------------------	--------

DIGAMBAR :

Jeremi Imanuel Silaban Draftmen	
------------------------------------	--

LOKASI	NO. LEMBAR	JLH LEMBAR
--------	------------	------------

Kec. Medan Barat	<b>8</b>	<b>27</b>
---------------------	----------	-----------

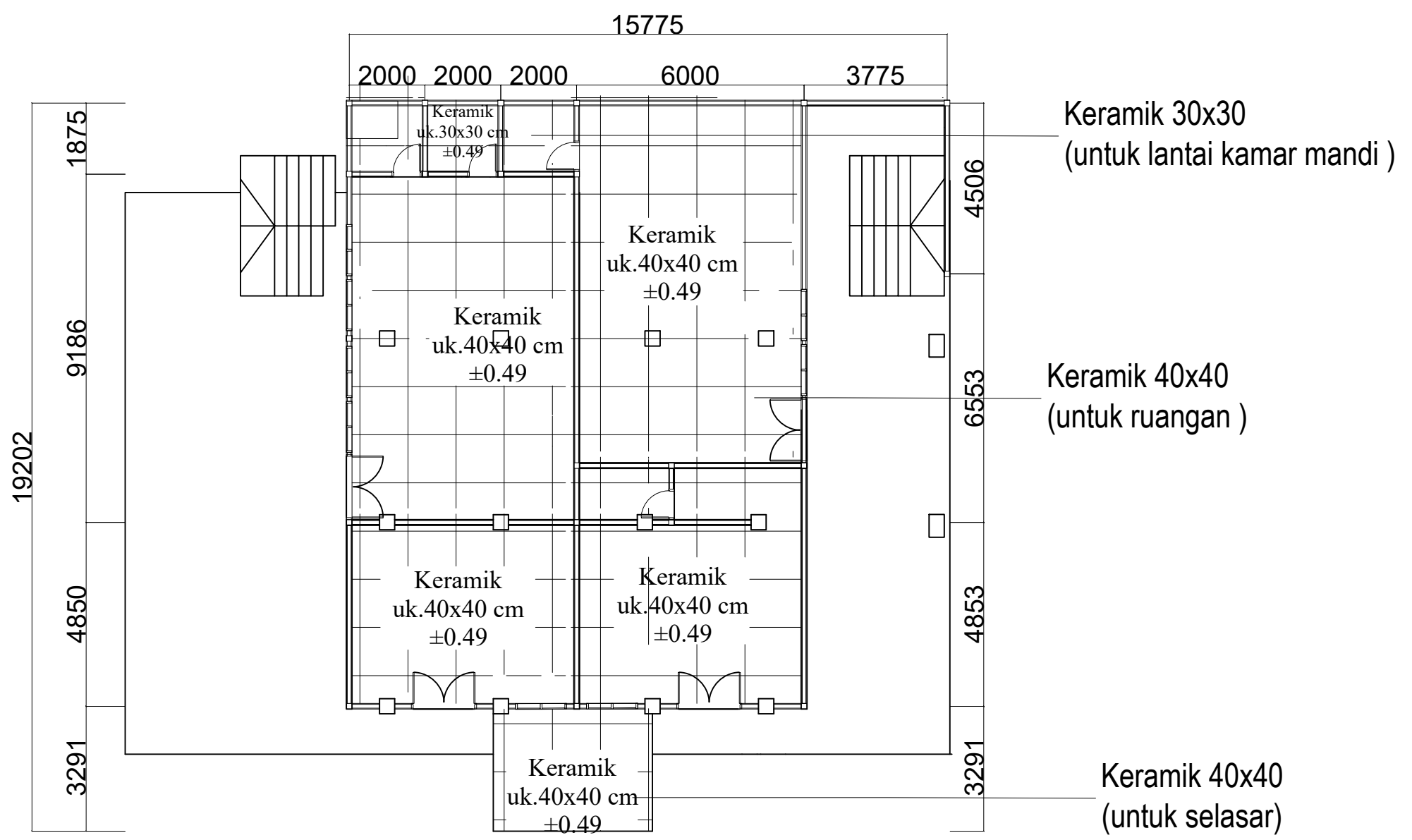

**DENAH RENCANA KERAMIK MESJID LANTAI 1**  
 SKALA - 1:30

**LEGENDA**

PEKERJAAN

REVITALISASI  
 SMA NEGERI 3 MEDAN

DIPERIKSA / DISETUJUI

Kuasa Pengguna Anggaran (KPA)  
 Cabang Dinas Pendidikan  
 Medan Selatan

**Drs.RAMADHAN ZUHRI BINTANG,M.AP**  
 NIP.196612231986031003

DITETAPKAN

Pejabat Pembuat Komitmen (PPK)  
 Cabang Dinas Pendidikan  
 Medan Selatan  
 Dinas Pendidikan Provinsi Sumatra Utara

**RONI FREDI HALOMOAN PASARIBU**  
 NIP.198701212006041006

DIKETAHUI

Direktur  
 CV. WAHANA INSPIRASI BERSAMA

**Pangihutan Situmorang**

DIBUAT

KONSULTAN PERENCANA  
 CV. WAHANA INSPIRASI BERSAMA

**Agung Purnomo, ST**  
 Team Leader



NAMA GAMBAR	SKALA
-------------	-------

denah plafond lantai 1	1 : 30
------------------------	--------

DIGAMBAR :

Jeremi Imanuel Silaban Draftmen	
------------------------------------	--

LOKASI	NO. LEMBAR	JLH LEMBAR
--------	------------	------------

Kec. Medan Barat	<b>9</b>	<b>27</b>
---------------------	----------	-----------

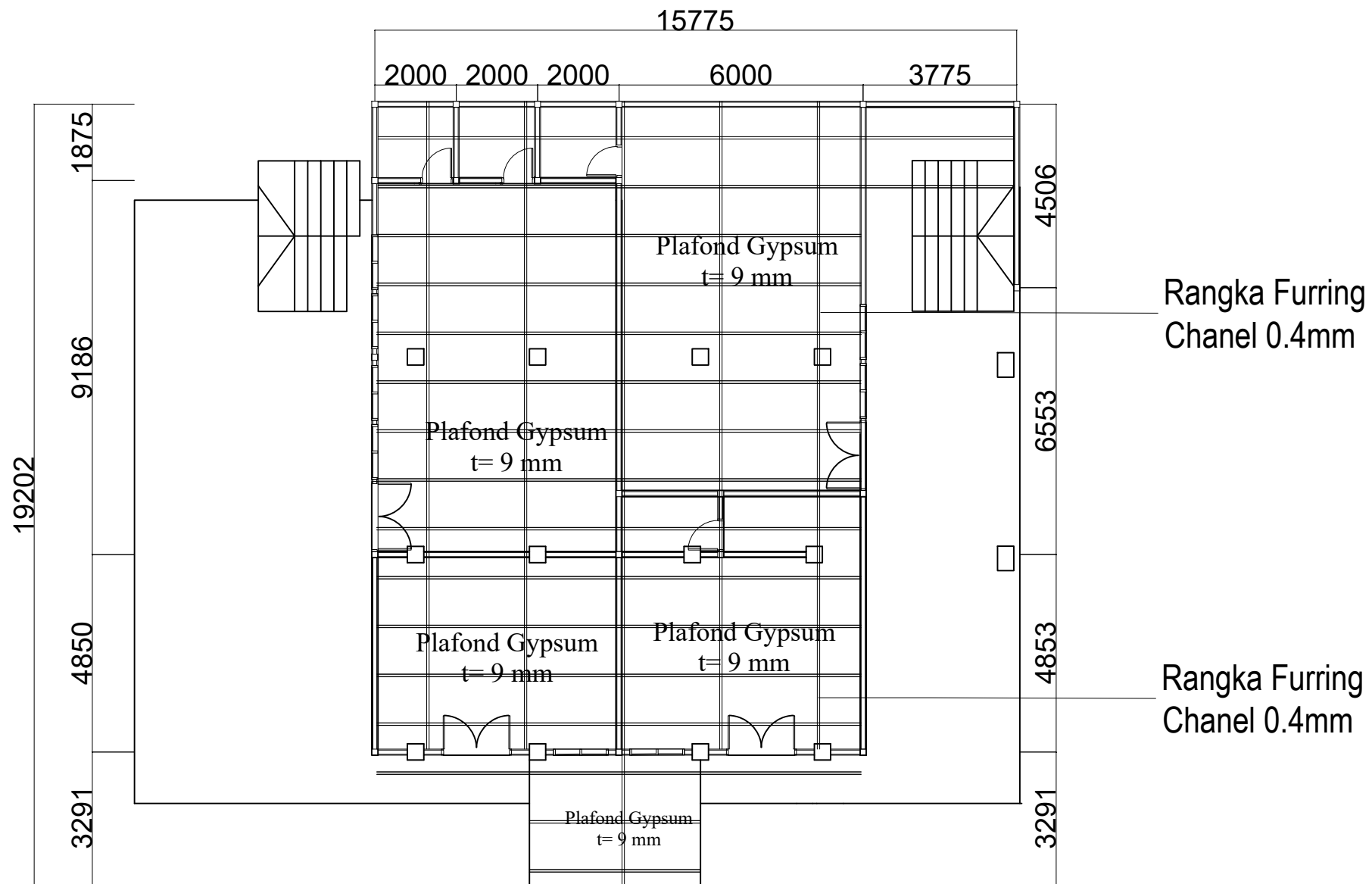

**DENAH RENCANA PLAFOND MESJID LANTAI 1**  
 SKALA - 1:30

KODE	KETERANGAN	JUMLAH
P1	Kusen dan daun pintu kayu kelas II	2
P2	Kusen dan daun pintu kayu kelas II	1
P3	Kusen dan daun pintu auminium	4
P4	Kusen aluminium dan daun pintu kaca t 10 mm	1
J1	kusen aluminium dan daun jendela kaca t 5 mm	6
J2	Kusen aluminium dan daun jendela kaca t 5 mm	2

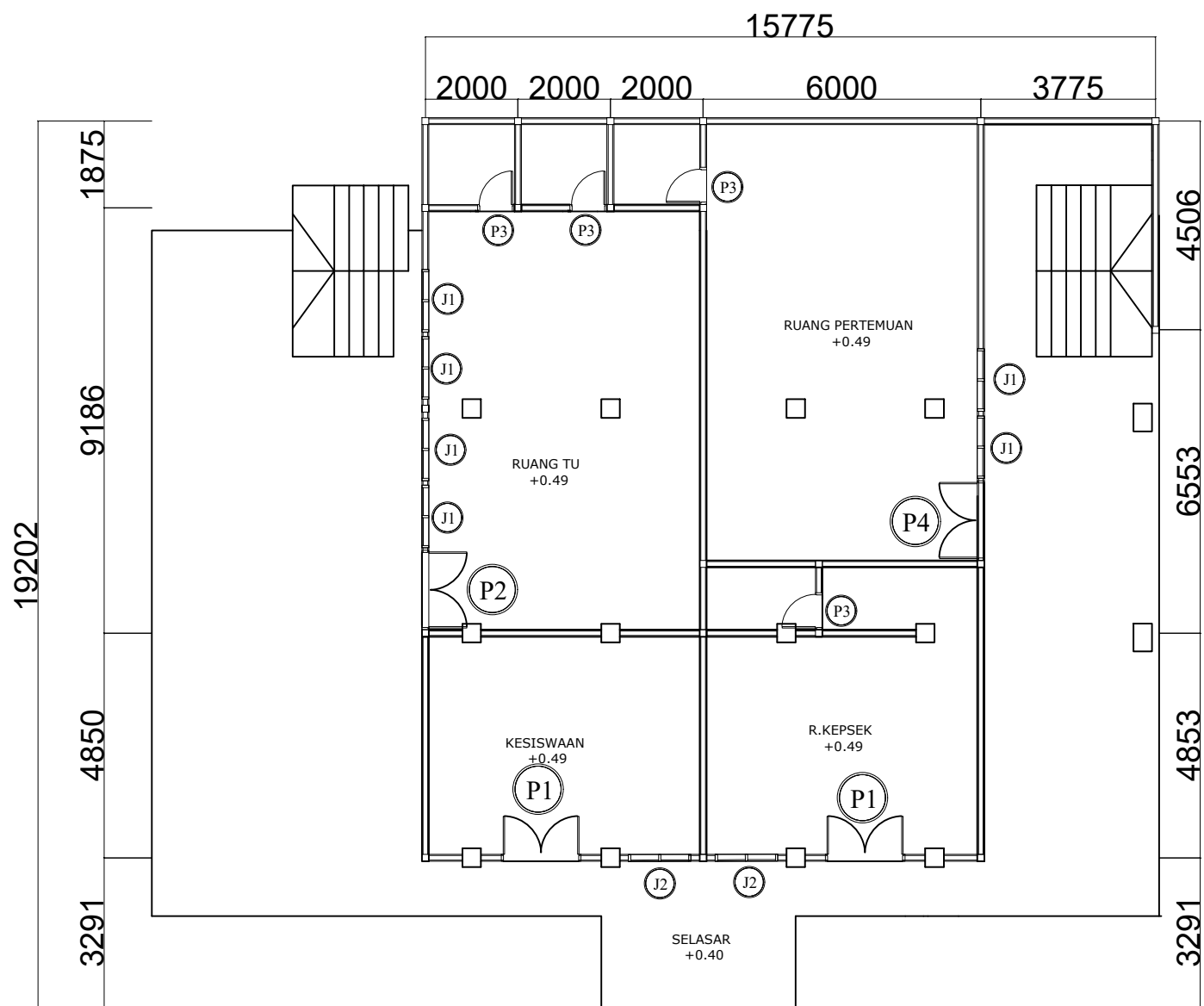

**DENAH RENCANA KUSEN MESJID LANTAI 1**  
SKALA - 1:30

**LEGENDA**

PEKERJAAN  
REVITALISASI  
SMA NEGERI 3 MEDAN  
DIPERIKSA / DISETUJUI

Kuasa Pengguna Anggaran (KPA)  
Cabang Dinas Pendidikan  
Medan Selatan

**Drs.RAMADHAN ZUHRI BINTANG,M.AP**  
NIP.196612231986031003

DITETAPKAN

Pejabat Pembuat Komitmen (PPK)  
Cabang Dinas Pendidikan  
Medan Selatan  
Dinas Pendidikan Provinsi Sumatra Utara

**RONI FREDI HALOMOAN PASARIBU**  
NIP.198701212006041006

DIKETAHUI

Direktur  
CV. WAHANA INSPIRASI BERSAMA

**Pangihutan Situmorang**

DIBUAT

KONSULTAN PERENCANA  
CV. WAHANA INSPIRASI BERSAMA

**Agung Purnomo, ST**  
Team Leader



NAMA GAMBAR SKALA

denah rencana kusen lt.1 1 : 30

DIGAMBAR :

Jeremi Imanuel Silaban  
Draftmen

LOKASI NO. LEMBAR JLH LEMBAR

Kec. Medan Barat **10** **27**

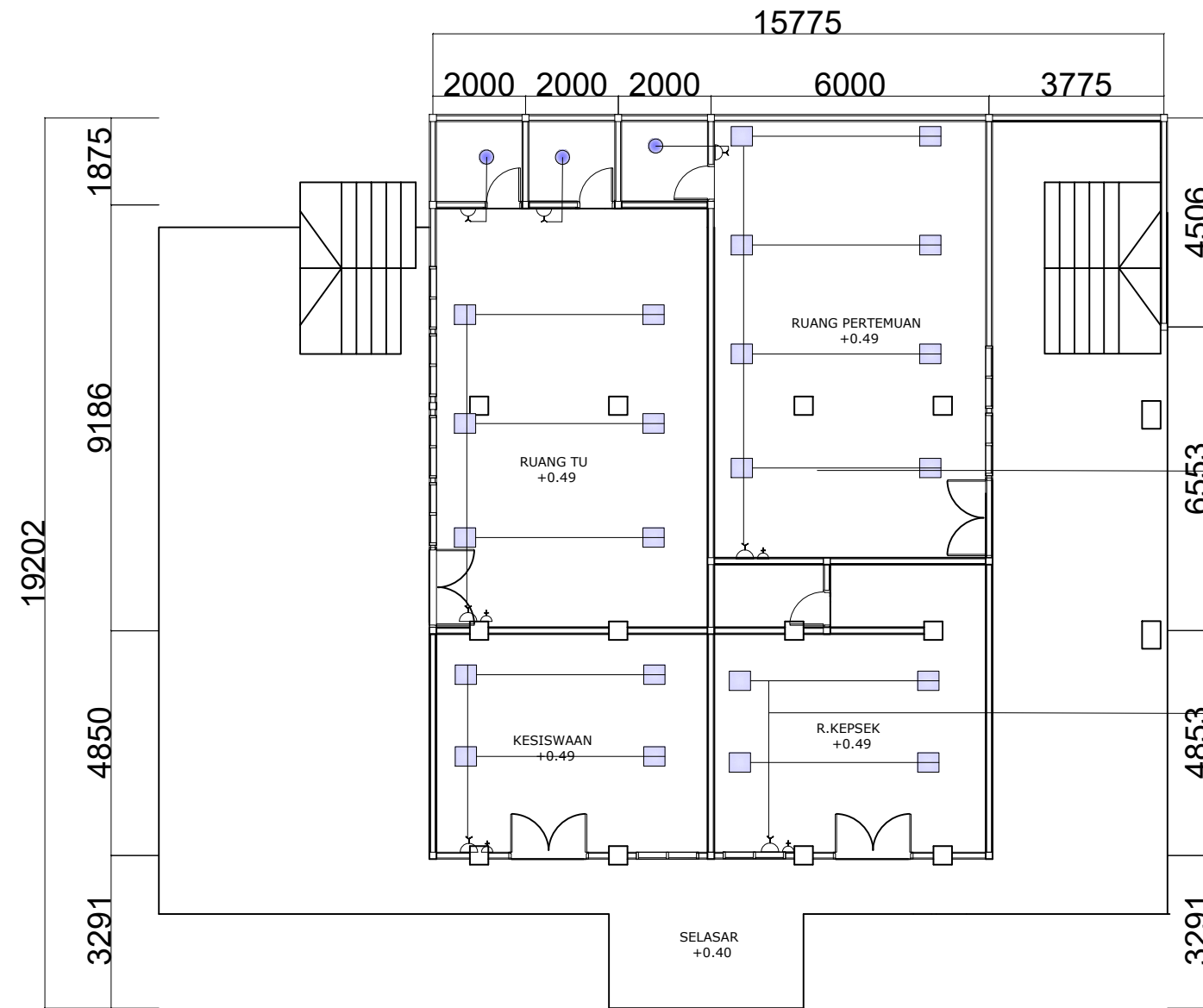

**DENAH INSTALASI LISTRIK MESJID LANTAI 1**  
SKALA - 1:30

	KETERANGAN	jumlah
⊕	STOP KONTAK	4
⌋	SKALAR DOWBLE	7
■	LAMPU DOWNLIGHT LED 20 W	22
○	LAMPU HANNOCHS 10 W	3
◯	LAMPU HANNOCHS 20 W	-
▬	LAMPU STRIP	-
⊙	LAMPU SOROT	-
Jarak Kabel 1.5m Dari Lantai		

Posisi Kabel Didalam Plafond

Posisi Kabel Didalam Plafond

**LEGENDA**

PEKERJAAN  
REVITALISASI  
SMA NEGERI 3 MEDAN  
DIPERIKSA / DISETUJUI  
Kuasa Pengguna Anggaran (KPA)  
Cabang Dinas Pendidikan  
Medan Selatan

**Drs.RAMADHAN ZUHRI BINTANG,M.A.P**  
NIP.196612231986031003

DITETAPKAN

Pejabat Pembuat Komitmen (PPK)  
Cabang Dinas Pendidikan  
Medan Selatan  
Dinas Pendidikan Provinsi Sumatra Utara

**RONI FREDI HALOMOAN PASARIBU**  
NIP.198701212006041006

DIKETAHUI

Direktur  
CV. WAHANA INSPIRASI BERSAMA

**Pangihutan Situmorang**

DIBUAT

KONSULTAN PERENCANA  
CV. WAHANA INSPIRASI BERSAMA

**Agung Purnomo, ST**  
Team Leader



NAMA GAMBAR	SKALA
denah instalasi listrik lt.1	1 : 30

DIGAMBAR :

Jeremi Imanuel Silaban Draftmen		
LOKASI	NO. LEMBAR	JLH LEMBAR
Kec. Medan Barat	<b>11</b>	<b>27</b>



KETERANGAN LANTAI 2	
Ⓐ	Ganti Pintu Dan Jendela Exsisting
Ⓚ	Ganti Lantai Keramik Exsisting

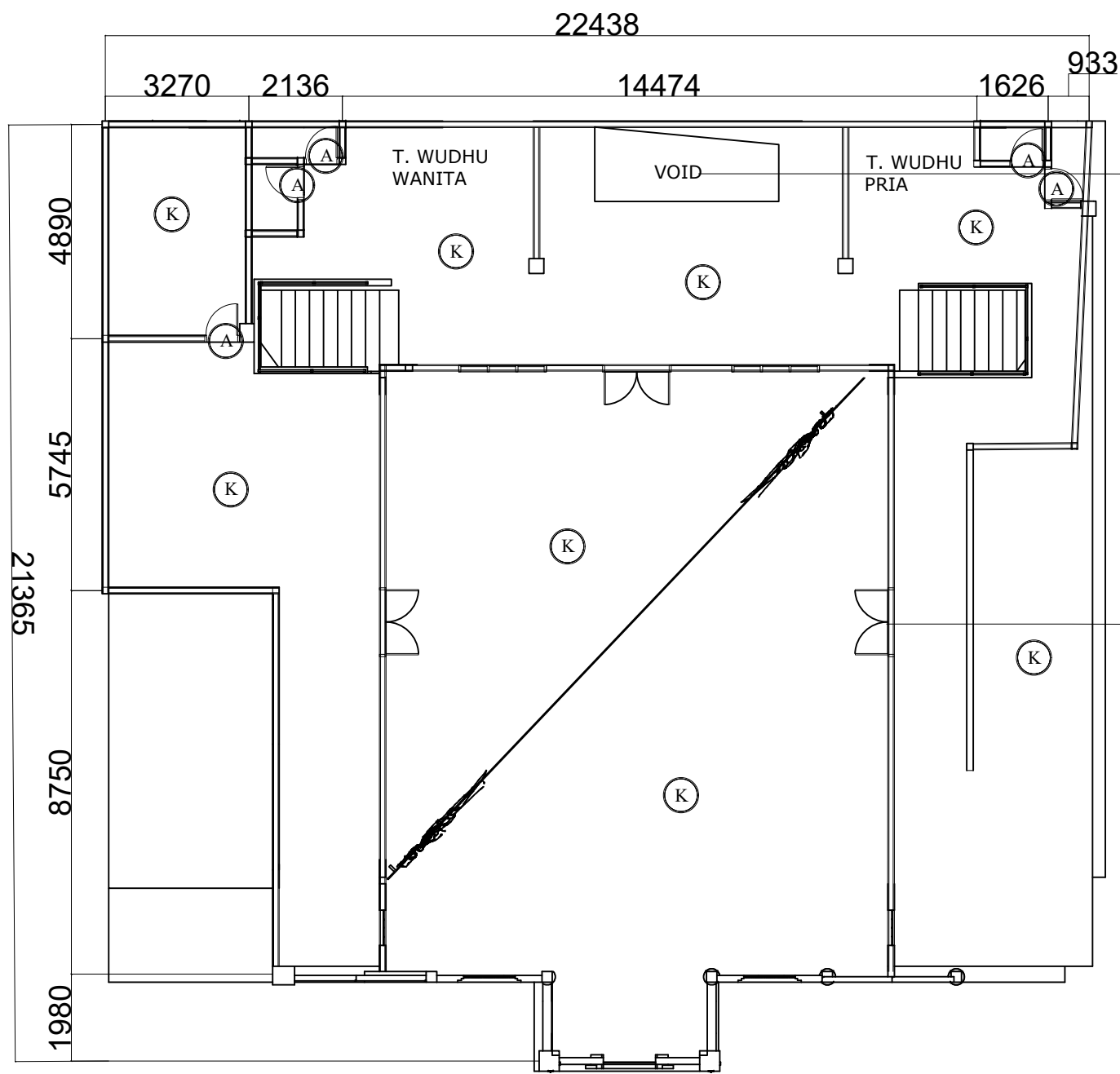

Tutup Void untuk dijadikan tempat wudhu baru

Bongkar pintu eksisting untuk dijadikan gawang

**DENAH EXISTING MESJID LANTAI 2**  
SKALA - 1:40

**LEGENDA**

PEKERJAAN  
REVITALISASI  
SMA NEGERI 3 MEDAN  
DIPERIKSA / DISETUJUI

Kuasa Pengguna Anggaran (KPA)  
Cabang Dinas Pendidikan  
Medan Selatan

**Drs.RAMADHAN ZUHRI BINTANG,M.AP**  
NIP.196612231986031003

DITETAPKAN  
Pejabat Pembuat Komitmen (PPK)  
Cabang Dinas Pendidikan  
Medan Selatan  
Dinas Pendidikan Provinsi Sumatra Utara

**RONI FREDI HALOMOAN PASARIBU**  
NIP.198701212006041006

DIKETAHUI  
Direktur  
CV. WAHANA INSPIRASI BERSAMA

**Pangihutan Situmorang**

DIBUAT  
KONSULTAN PERENCANA  
CV. WAHANA INSPIRASI BERSAMA  
**Agung Purnomo, ST**  
Team Leader



NAMA GAMBAR	SKALA
-------------	-------

Denah existing lt.2	1 : 30
---------------------	--------

DIGAMBAR :

Jeremi Imanuel Silaban Draftmen	
------------------------------------	--

LOKASI	NO. LEMBAR	JLH LEMBAR
--------	------------	------------

Kec. Medan Barat	<b>12</b>	<b>27</b>
---------------------	-----------	-----------

**LEGENDA**

PEKERJAAN

REVITALISASI  
 SMA NEGERI 3 MEDAN

DIPERIKSA / DISETUJUI

Kuasa Pengguna Anggaran (KPA)  
 Cabang Dinas Pendidikan  
 Medan Selatan

**Drs.RAMADHAN ZUHRI BINTANG,M.AP**  
 NIP.196612231986031003

DITETAPKAN

Pejabat Pembuat Komitmen (PPK)  
 Cabang Dinas Pendidikan  
 Medan Selatan  
 Dinas Pendidikan Provinsi Sumatra Utara

**RONI FREDI HALOMOAN PASARIBU**  
 NIP.198701212006041006

DIKETAHUI

Direktur  
 CV. WAHANA INSPIRASI BERSAMA

**Pangihutan Situmorang**

DIBUAT

KONSULTAN PERENCANA  
 CV. WAHANA INSPIRASI BERSAMA

**Agung Purnomo, ST**  
 Team Leader



NAMA GAMBAR

SKALA

Denah rencana lt.2

1 : 30

DIGAMBAR :

Jeremi Imanuel Silaban  
 Draftmen

LOKASI

NO. LEMBAR

JLH LEMBAR

Kec.  
 Medan Barat

**13**

**27**

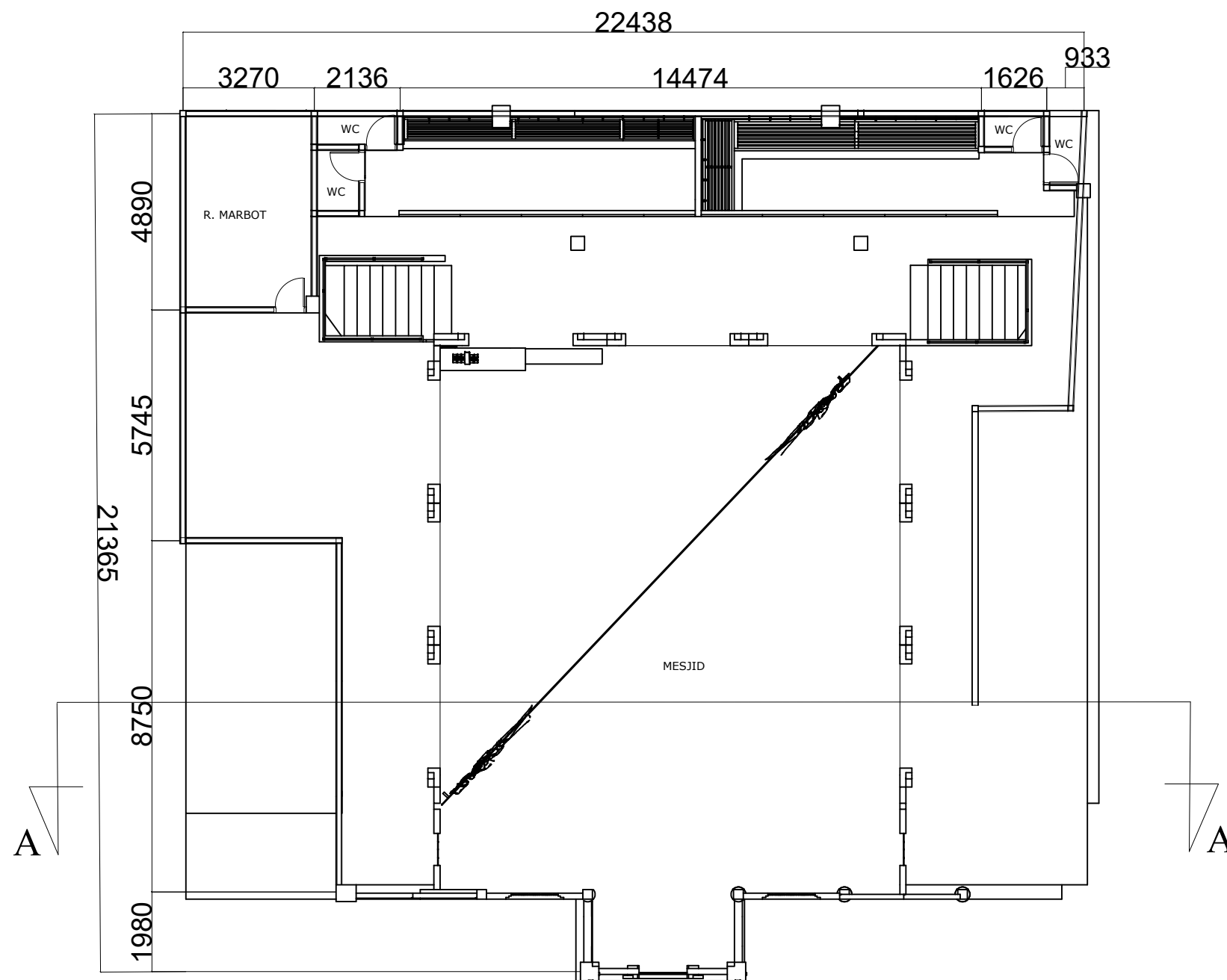

**DENAH RENCANA MESJID LANTAI 2**  
 SKALA - 1:30

**LEGENDA**

PEKERJAAN

REVITALISASI  
 SMA NEGERI 3 MEDAN

DIPERIKSA / DISETUJUI

Kuasa Pengguna Anggaran (KPA)  
 Cabang Dinas Pendidikan  
 Medan Selatan

**Drs.RAMADHAN ZUHRI BINTANG,M.AP**  
 NIP.196612231986031003

DITETAPKAN

Pejabat Pembuat Komitmen (PPK)  
 Cabang Dinas Pendidikan  
 Medan Selatan  
 Dinas Pendidikan Provinsi Sumatra Utara

**RONI FREDI HALOMOAN PASARIBU**  
 NIP.198701212006041006

DIKETAHUI

Direktur  
 CV. WAHANA INSPIRASI BERSAMA

**Pangihutan Situmorang**

DIBUAT

KONSULTAN PERENCANA  
 CV. WAHANA INSPIRASI BERSAMA

**Agung Purnomo, ST**  
 Team Leader



NAMA GAMBAR	SKALA
-------------	-------

Denah keramik lt.2	1 : 30
--------------------	--------

DIGAMBAR :

Jeremi Imanuel Silaban Draftmen	
------------------------------------	--

LOKASI	NO. LEMBAR	JLH LEMBAR
--------	------------	------------

Kec. Medan Barat	<b>14</b>	<b>27</b>
---------------------	-----------	-----------

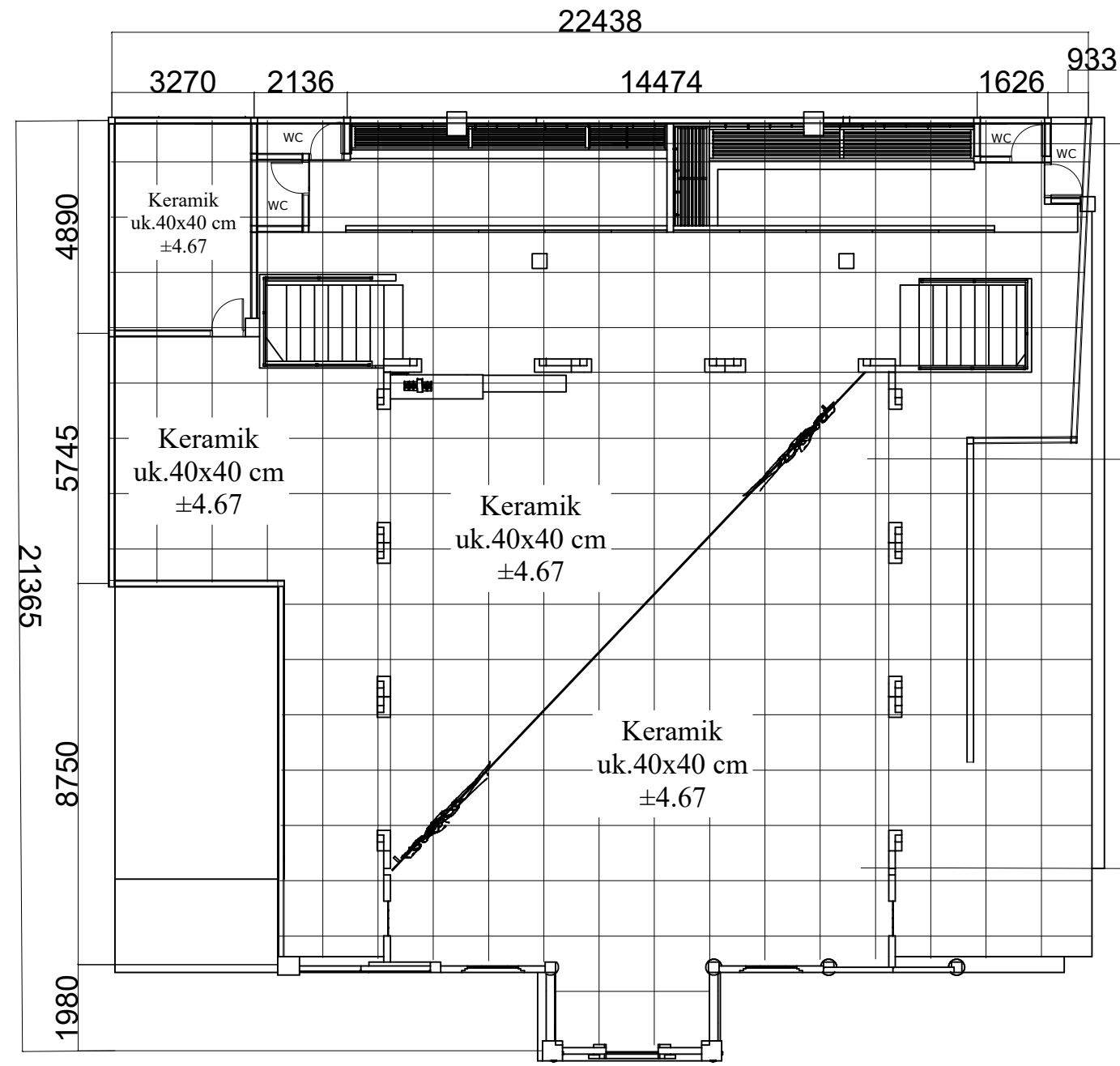

Keramik 30x30  
 (untuk lantai kamar mandi )

Keramik 40x40  
 (untuk ruangan )

Keramik 40x40  
 (untuk ruangan )

**DENAH RENCANA KERAMIK MESJID LANTAI 2**  
 SKALA - 1:30

**LEGENDA**

PEKERJAAN

REVITALISASI  
 SMA NEGERI 3 MEDAN

DIPERIKSA / DISETUJUI

Kuasa Pengguna Anggaran (KPA)  
 Cabang Dinas Pendidikan  
 Medan Selatan

**Drs.RAMADHAN ZUHRI BINTANG,M.AP**  
 NIP.196612231986031003

DITETAPKAN

Pejabat Pembuat Komitmen (PPK)  
 Cabang Dinas Pendidikan  
 Medan Selatan  
 Dinas Pendidikan Provinsi Sumatra Utara

**RONI FREDI HALOMOAN PASARIBU**  
 NIP.198701212006041006

DIKETAHUI

Direktur  
 CV. WAHANA INSPIRASI BERSAMA

**Pangihutan Situmorang**

DIBUAT

KONSULTAN PERENCANA  
 CV. WAHANA INSPIRASI BERSAMA

**Agung Purnomo, ST**  
 Team Leader



NAMA GAMBAR	SKALA
-------------	-------

Denah plafond lt.2	1 : 30
--------------------	--------

DIGAMBAR :

Jeremi Imanuel Silaban Draftmen	
------------------------------------	--

LOKASI	NO. LEMBAR	JLH LEMBAR
--------	------------	------------

Kec. Medan Barat	<b>15</b>	<b>27</b>
---------------------	-----------	-----------

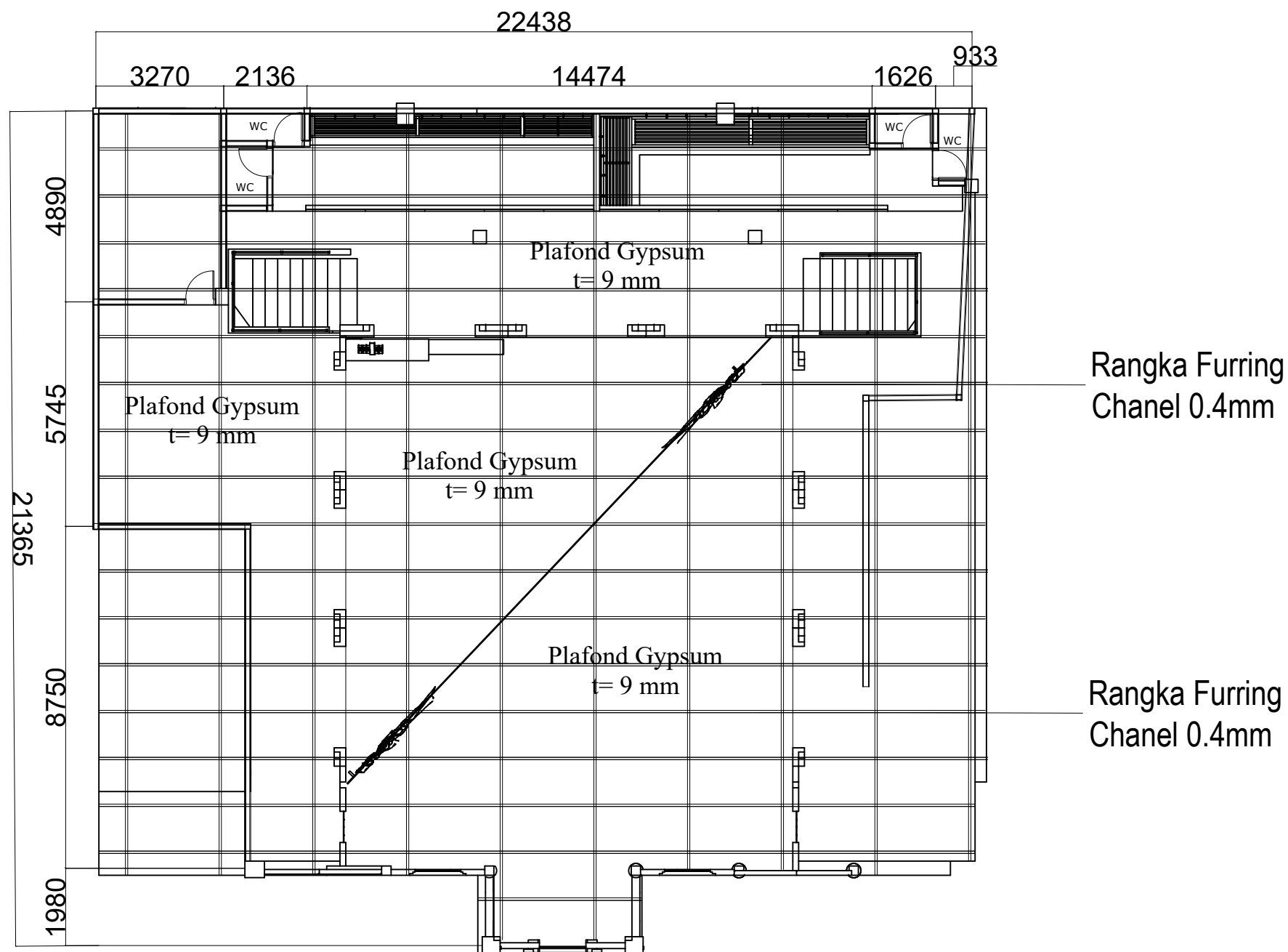

**DENAH RENCANA PLAFOND MESJID LANTAI 2**  
 SKALA - 1:30

KODE	KETERANGAN	JUMLAH
P5	Kusen dan daun pintu kayu kelas II	1
P3	Kusen dan daun pintu aluminium	4

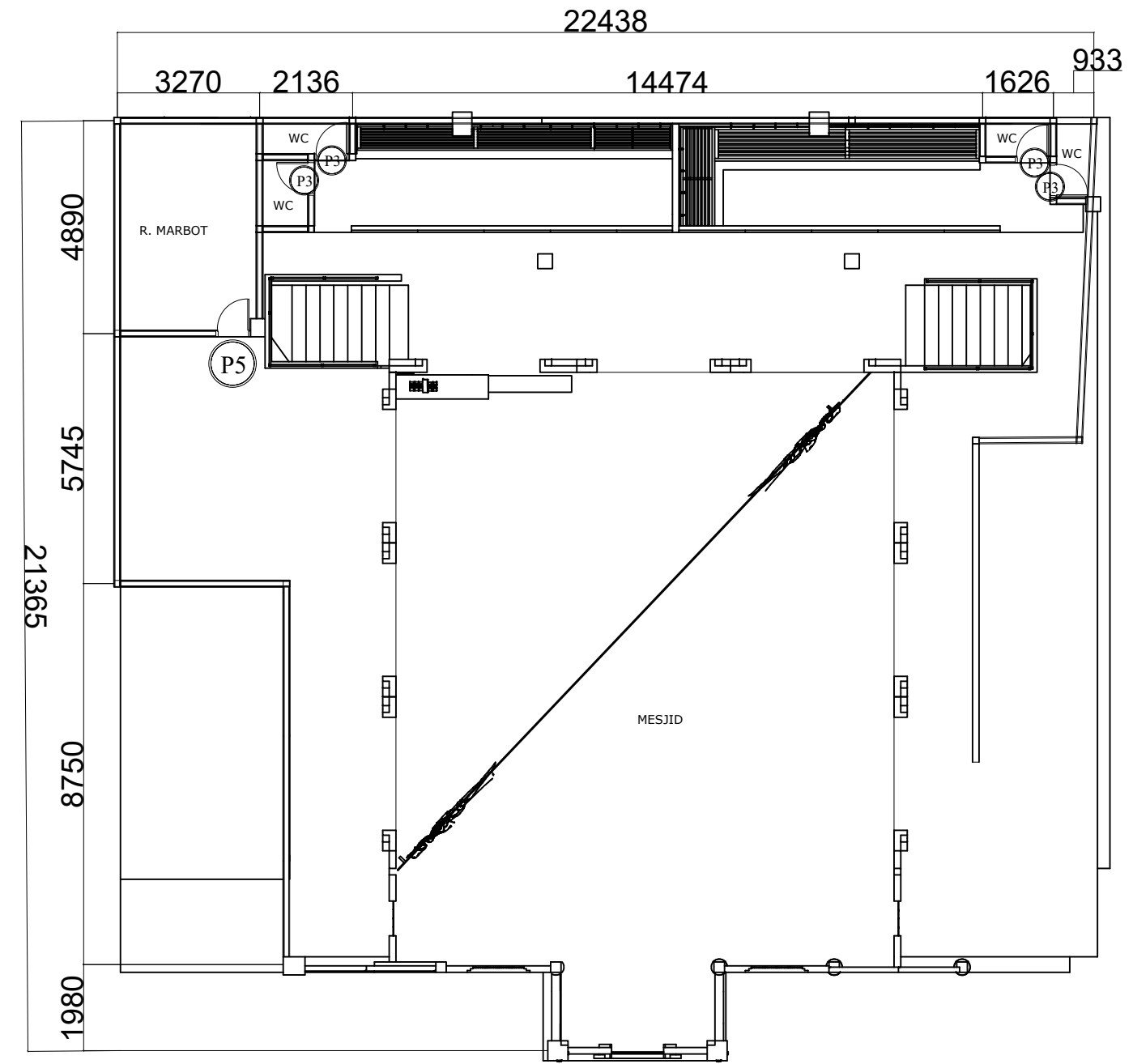

**DENAH RENCANA KUSEN MESJID LANTAI 2**  
SKALA - 1:30

**LEGENDA**

PEKERJAAN  
REVITALISASI  
SMA NEGERI 3 MEDAN  
DIPERIKSA / DISETUJUI  
Kuasa Pengguna Anggaran (KPA)  
Cabang Dinas Pendidikan  
Medan Selatan

**Drs.RAMADHAN ZUHRI BINTANG,M.AP**  
NIP.196612231986031003

DITETAPKAN  
Pejabat Pembuat Komitmen (PPK)  
Cabang Dinas Pendidikan  
Medan Selatan  
Dinas Pendidikan Provinsi Sumatra Utara

**RONI FREDI HALOMOAN PASARIBU**  
NIP.198701212006041006

DIKETAHUI  
Direktur  
CV. WAHANA INSPIRASI BERSAMA  
**Pangihutan Situmorang**

DIBUAT  
KONSULTAN PERENCANA  
CV. WAHANA INSPIRASI BERSAMA  
**Agung Purnomo, ST**  
Team Leader



NAMA GAMBAR	SKALA
-------------	-------

Denah kusen lt.2	1 : 30
------------------	--------

DIGAMBAR :

Jeremi Imanuel Silaban  
Draftmen

LOKASI	NO. LEMBAR	JLH LEMBAR
--------	------------	------------

Kec. Medan Barat	<b>16</b>	<b>27</b>
---------------------	-----------	-----------

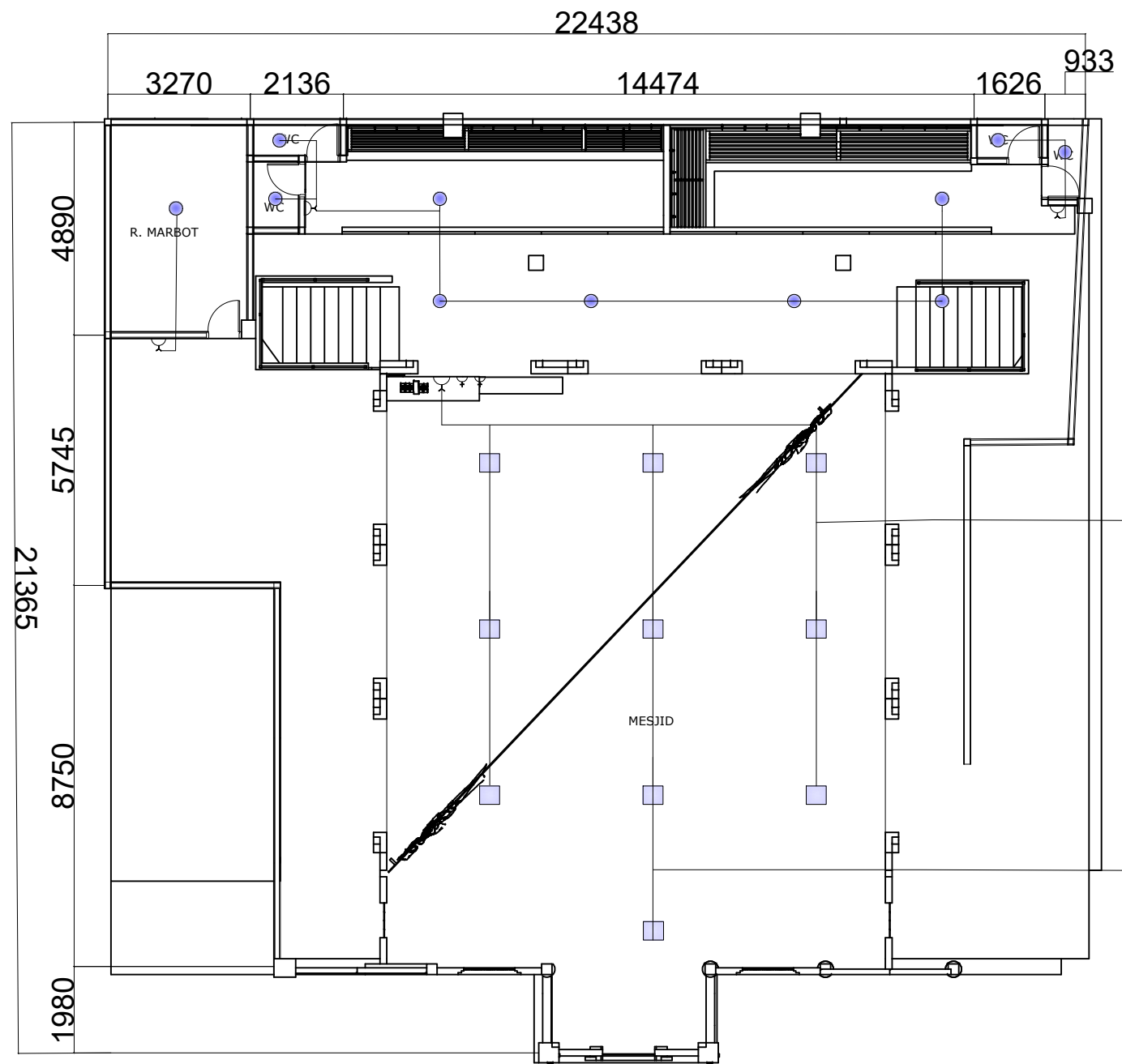

**DENAH INSTALASI LISTRIK MESJID LANTAI 2**  
SKALA - 1:30

	KETERANGAN	jumlah
⊕	STOP KONTAK	2
⌋	SKALAR DOWBLE	4
■	LAMPU DOWNLIGHT LED 20 W	10
○	LAMPU HANNOCHS 10 W	11
◯	LAMPU HANNOCHS 20 W	-
▬	LAMPU STRIP	-
⊙	LAMPU SOROT	-
Jarak Kabel 1.5m Dari Lantai		

Posisi Kabel Didalam Plafond

Posisi Kabel Didalam Plafond

PEMERINTAH PROVINSI SUMATERA UTARA  
**DINAS PENDIDIKAN**  
JLN. TEUKU CIK DITIRO NO. 1-D, MEDAN  
Email : disdik@sumatprov.go.id : tel/fax : 061-4537828  
MEDAN

**LEGENDA**

PEKERJAAN  
REVITALISASI  
SMA NEGERI 3 MEDAN  
DIPERIKSA / DISETUJUI  
Kuasa Pengguna Anggaran (KPA)  
Cabang Dinas Pendidikan  
Medan Selatan

**Drs.RAMADHAN ZUHRI BINTANG,M.AP**  
NIP.196612231986031003

DITETAPKAN  
Pejabat Pembuat Komitmen (PPK)  
Cabang Dinas Pendidikan  
Medan Selatan  
Dinas Pendidikan Provinsi Sumatra Utara

**RONI FREDI HALOMOAN PASARIBU**  
NIP.198701212006041006

DIKETAHUI  
Direktur  
CV. WAHANA INSPIRASI BERSAMA

**Pangihutan Situmorang**

DIBUAT  
KONSULTAN PERENCANA  
CV. WAHANA INSPIRASI BERSAMA

**Agung Purnomo, ST**  
Team Leader



NAMA GAMBAR	SKALA
Denah instalasi listrik lt.2	1 : 30
DIGAMBAR :	
Jeremi Imanuel Silaban Draftmen	
LOKASI	NO. LEMBAR
Kec. Medan Barat	17
	27

**LEGENDA**

PEKERJAAN  
 REVITALISASI  
 SMA NEGERI 3 MEDAN  
 DIPERIKSA / DISETUJUI  
 Kuasa Pengguna Anggaran (KPA)  
 Cabang Dinas Pendidikan  
 Medan Selatan  
**Drs.RAMADHAN ZUHRI BINTANG,M.AP**  
 NIP.196612231986031003  
 DITETAPKAN  
 Pejabat Pembuat Komitmen (PPK)  
 Cabang Dinas Pendidikan  
 Medan Selatan  
 Dinas Pendidikan Provinsi Sumatra Utara

**RONI FREDI HALOMOAN PASARIBU**  
 NIP.198701212006041006

DIKETAHUI  
 Direktur  
 CV. WAHANA INSPIRASI BERSAMA

**Pangihutan Situmorang**

DIBUAT  
 KONSULTAN PERENCANA  
 CV. WAHANA INSPIRASI BERSAMA

**Agung Purnomo, ST**  
 Team Leader

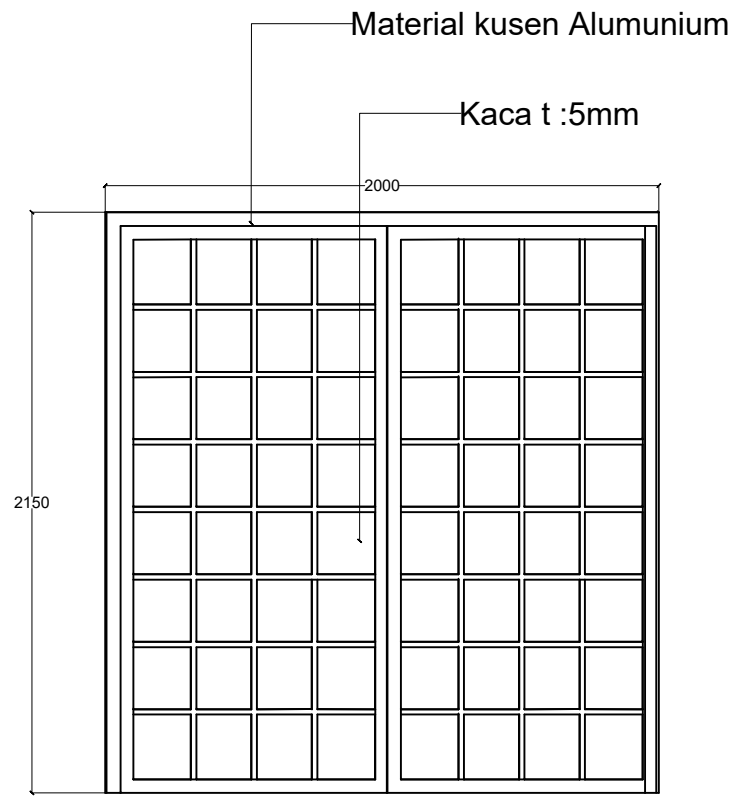

DETAIL P4

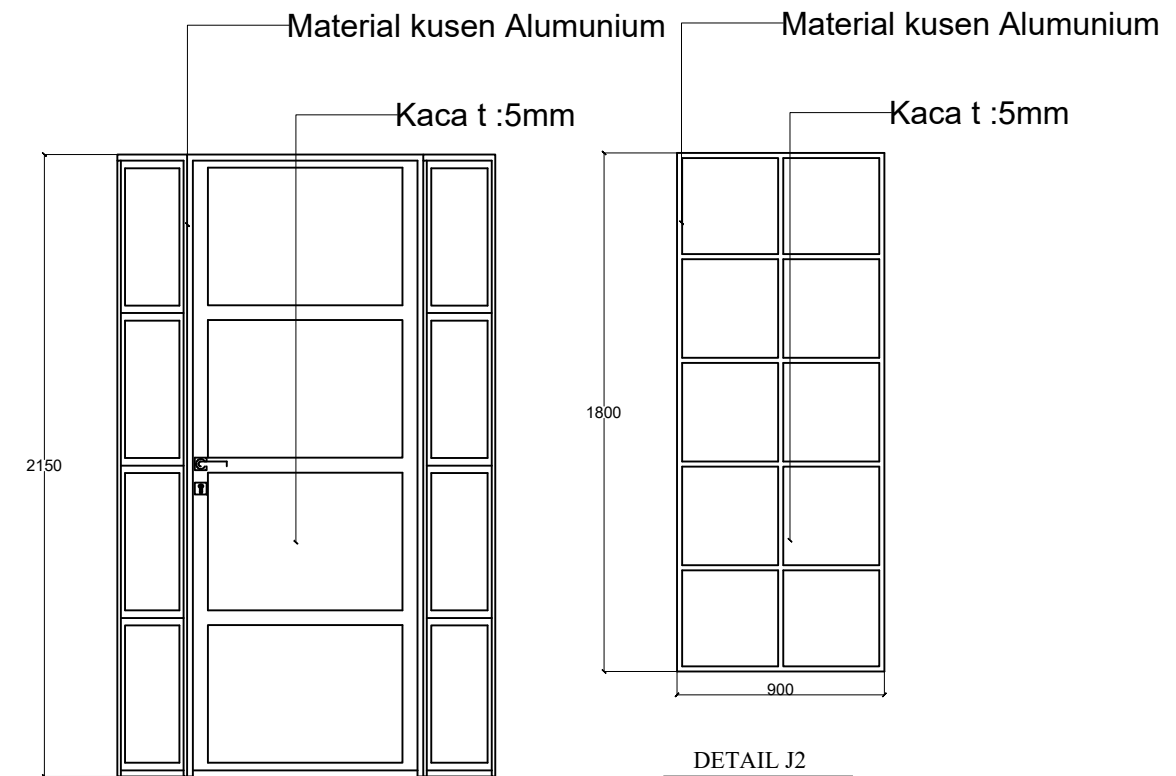

DETAIL P1

DETAIL J2

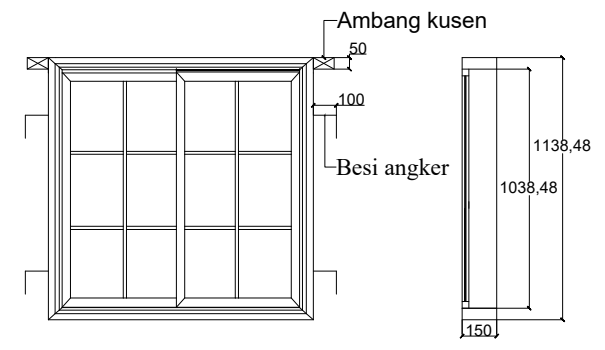

DETAIL J 1

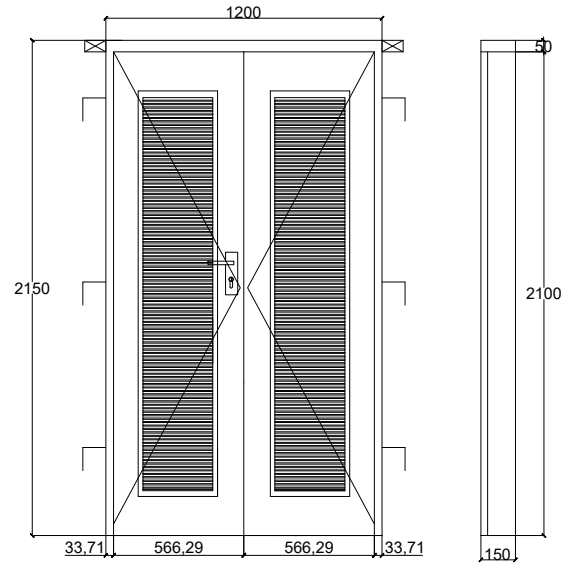

DETAIL P2

Keterangan Jendela J1 / Unit	
Kusen	Aluminium
Daun Jendela	Aluminium + kaca polos 5mm
Engsel	—
Handle	Casement Handle (Rambucls), 2 buah
Kunci	Spring knlp warna silver, 2 buah

Keterangan Pintu P.1 / Unit	
Kusen	Kayu kelas II
Daun pintu	Kayu kelas II
Engsel	Engsel 4" ,6 buah
Handle	—
Kunci tanam	1 set
Grendel	2 buah

NAMA GAMBAR	SKALA
Detail kusen jendela dan pintu	1 : 7
DIGAMBAR :	
Jeremi Imanuel Silaban Draftmen	
LOKASI	NO. LEMBAR
Kec. Medan Barat	18
	27

**LEGENDA**

PEKERJAAN

REVITALISASI  
 SMA NEGERI 3 MEDAN

DIPERIKSA / DISETUJUI

Kuasa Pengguna Anggaran (KPA)  
 Cabang Dinas Pendidikan  
 Medan Selatan

**Drs.RAMADHAN ZUHRI BINTANG,M.AP**  
 NIP.196612231986031003

DITETAPKAN

Pejabat Pembuat Komitmen (PPK)  
 Cabang Dinas Pendidikan  
 Medan Selatan  
 Dinas Pendidikan Provinsi Sumatra Utara

**RONI FREDI HALOMOAN PASARIBU**  
 NIP.198701212006041006

DIKETAHUI

Direktur  
 CV. WAHANA INSPIRASI BERSAMA

**Pangihutan Situmorang**

DIBUAT

KONSULTAN PERENCANA  
 CV. WAHANA INSPIRASI BERSAMA

**Agung Purnomo, ST**  
 Team Leader



NAMA GAMBAR SKALA

Detail pintu 1 : 6

DIGAMBAR :

Jeremi Imanuel Silaban  
 Draftmen

LOKASI NO. LEMBAR JLH LEMBAR

Kec. Medan Barat **19** **27**

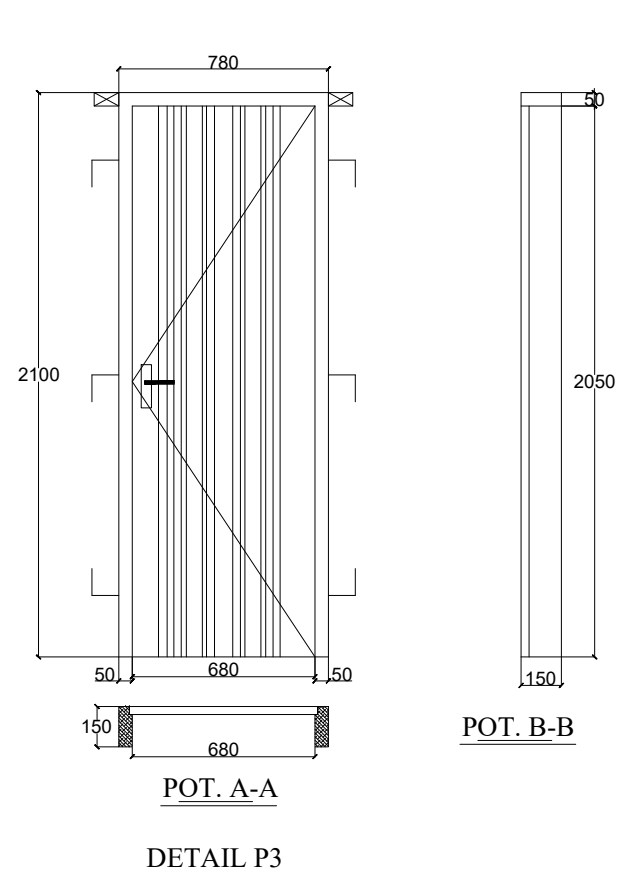

Keterangan Pintu P.3 / Unit	
Kusen	Aluminium
Daun pintu	Aluminium
Engsel	Engsel 4" , 3 buah
Handle	Stainless steel type 206, 1 buah
Kunci tanam	
Grendel	

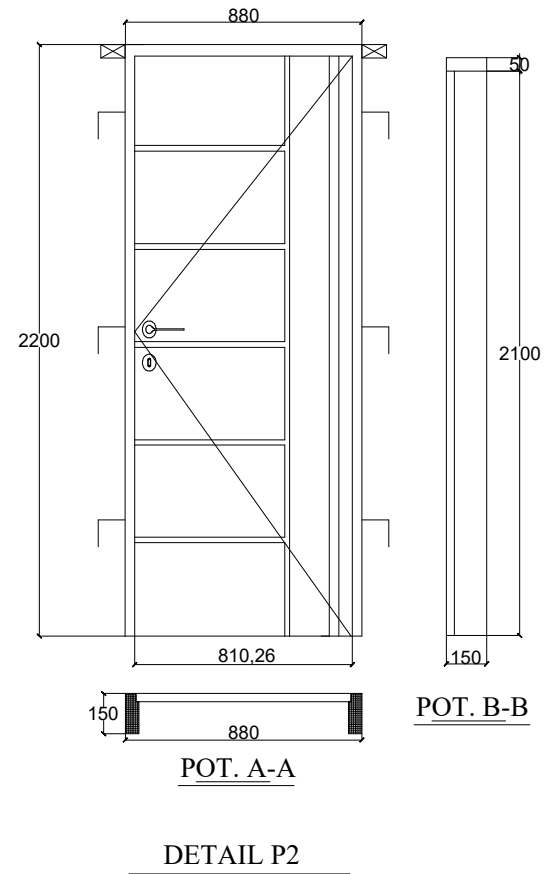

Keterangan Pintu P.2 / Unit	
Kusen	Kayu Kelas II
Daun pintu	Kayu Kelas II
Engsel	Engsel 4" , 3 buah
Handle	
Kunci tanam	1 set
Grendel	

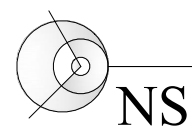

**DETAIL PINTU**



**LEGENDA**

PEKERJAAN

REVITALISASI  
 SMA NEGERI 3 MEDAN

DIPERIKSA / DISETUJUI

Kuasa Pengguna Anggaran (KPA)  
 Cabang Dinas Pendidikan  
 Medan Selatan

**Drs.RAMADHAN ZUHRI BINTANG,M.A.P**  
 NIP.196612231986031003

DITETAPKAN

Pejabat Pembuat Komitmen (PPK)  
 Cabang Dinas Pendidikan  
 Medan Selatan  
 Dinas Pendidikan Provinsi Sumatra Utara

**RONI FREDI HALOMOAN PASARIBU**  
 NIP.198701212006041006

DIKETAHUI

Direktur  
 CV. WAHANA INSPIRASI BERSAMA

**Pangihutan Situmorang**

DIBUAT

KONSULTAN PERENCANA  
 CV. WAHANA INSPIRASI BERSAMA

**Agung Purnomo, ST**  
 Team Leader



NAMA GAMBAR

SKALA

denah plumbung lantai 1

1 : 30

DIGAMBAR :

Jeremi Imanuel Silaban  
 Draftmen

LOKASI

NO. LEMBAR

JLH LEMBAR

Kec.  
 Medan Barat

**20**

**27**

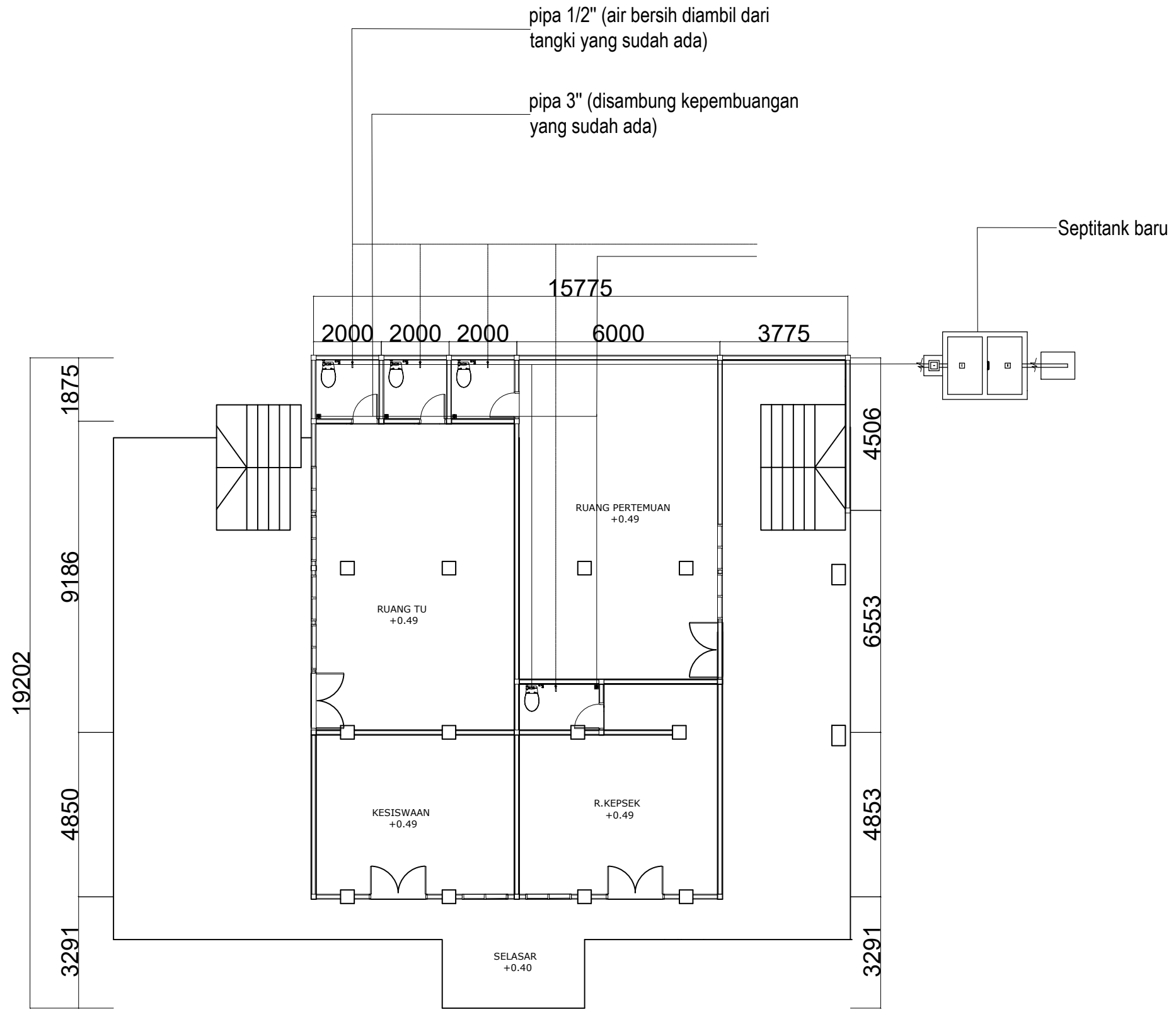

**DENAH RENCANA PLUMBING MESJID LANTAI 1**  
 SKALA - 1:30

**KETERANGAN :**

TIPE AKSESORIS PIPA	DIMENSI
Jalur Pipa Air Bersih	1 Inch
Jalur Pipa Air Bersih	3/4 Inch
Jalur Pipa Air Bersih	1/2 Inch
Jalur Pipa Air kotor	3 Inch
Jalur Pipa Limbah Padat	4 Inch

**LEGENDA**

PEKERJAAN

REVITALISASI  
 SMA NEGERI 3 MEDAN

DIPERIKSA / DISETUJUI

Kuasa Pengguna Anggaran (KPA)  
 Cabang Dinas Pendidikan  
 Medan Selatan

**Drs.RAMADHAN ZUHRI BINTANG,M.AP**  
 NIP.196612231986031003

DITETAPKAN

Pejabat Pembuat Komitmen (PPK)  
 Cabang Dinas Pendidikan  
 Medan Selatan  
 Dinas Pendidikan Provinsi Sumatra Utara

**RONI FREDI HALOMOAN PASARIBU**  
 NIP.198701212006041006

DIKETAHUI

Direktur  
 CV. WAHANA INSPIRASI BERSAMA

**Pangihutan Situmorang**

DIBUAT

KONSULTAN PERENCANA  
 CV. WAHANA INSPIRASI BERSAMA

**Agung Purnomo, ST**  
 Team Leader



NAMA GAMBAR	SKALA
-------------	-------

Denah plumbing lt.2	1 : 30
---------------------	--------

DIGAMBAR :

Jeremi Imanuel Silaban Draftmen	
------------------------------------	--

LOKASI	NO. LEMBAR	JLH LEMBAR
--------	------------	------------

Kec. Medan Barat	<b>21</b>	<b>27</b>
---------------------	-----------	-----------

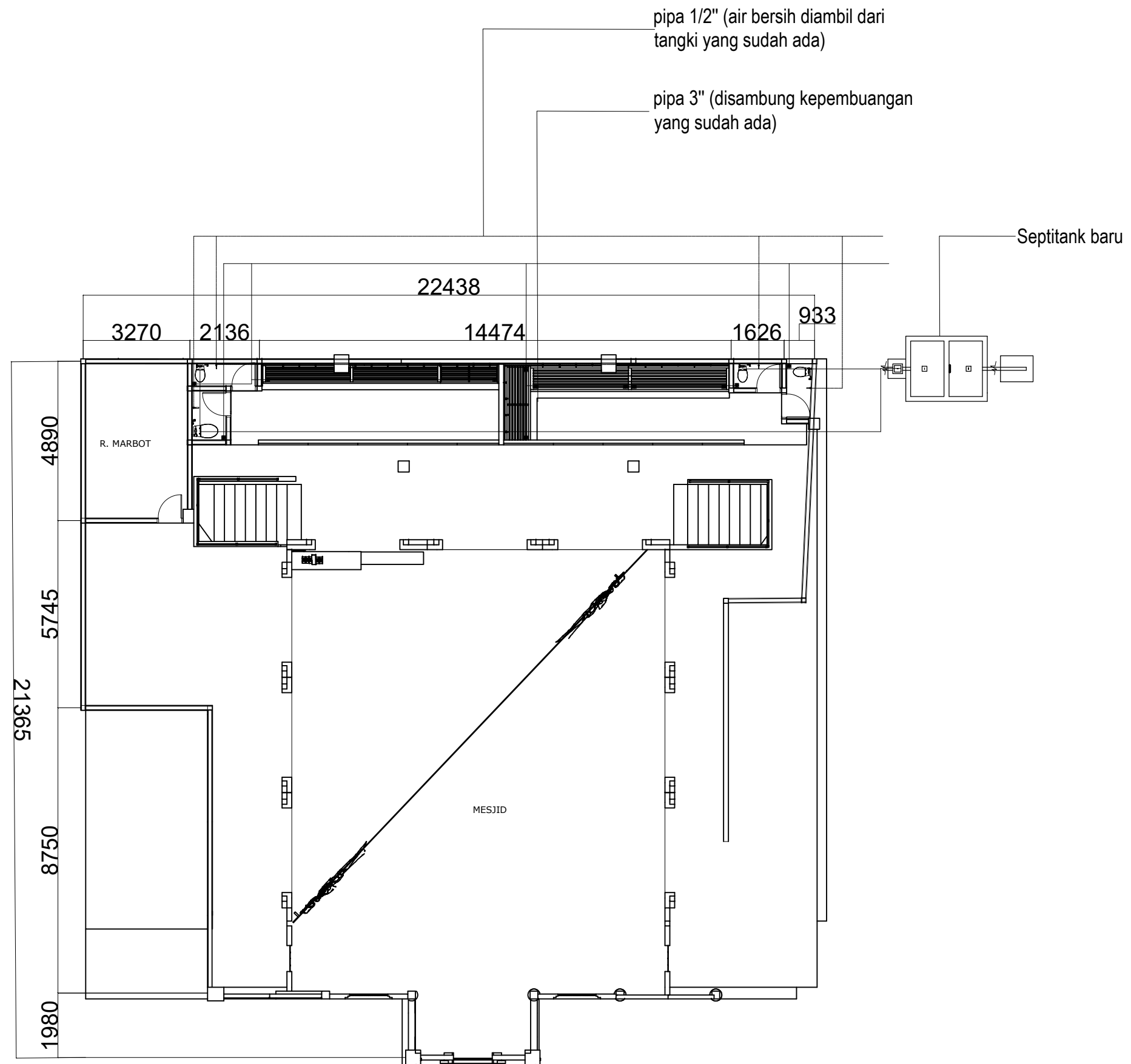

**DENAH RENCANA PLUMBING MESJID LANTAI 2**  
 SKALA - 1:30

**LEGENDA**

PEKERJAAN

REVITALISASI  
 SMA NEGERI 3 MEDAN

DIPERIKSA / DISETUJUI

Kuasa Pengguna Anggaran (KPA)  
 Cabang Dinas Pendidikan  
 Medan Selatan

**Drs.RAMADHAN ZUHRI BINTANG,M.AP**  
 NIP.196612231986031003

DITETAPKAN

Pejabat Pembuat Komitmen (PPK)  
 Cabang Dinas Pendidikan  
 Medan Selatan  
 Dinas Pendidikan Provinsi Sumatra Utara

**RONI FREDI HALOMOAN PASARIBU**  
 NIP.198701212006041006

DIKETAHUI

Direktur  
 CV. WAHANA INSPIRASI BERSAMA

**Pangihutan Situmorang**

DIBUAT

KONSULTAN PERENCANA  
 CV. WAHANA INSPIRASI BERSAMA

**Agung Purnomo, ST**  
 Team Leader



NAMA GAMBAR

SKALA

Detail septitank

1 : 20

DIGAMBAR :

Jeremi Imanuel Silaban  
 Draftmen

LOKASI

NO. LEMBAR

JLH LEMBAR

Kec.  
 Medan Barat

**22**

**27**

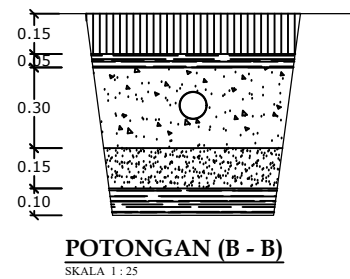
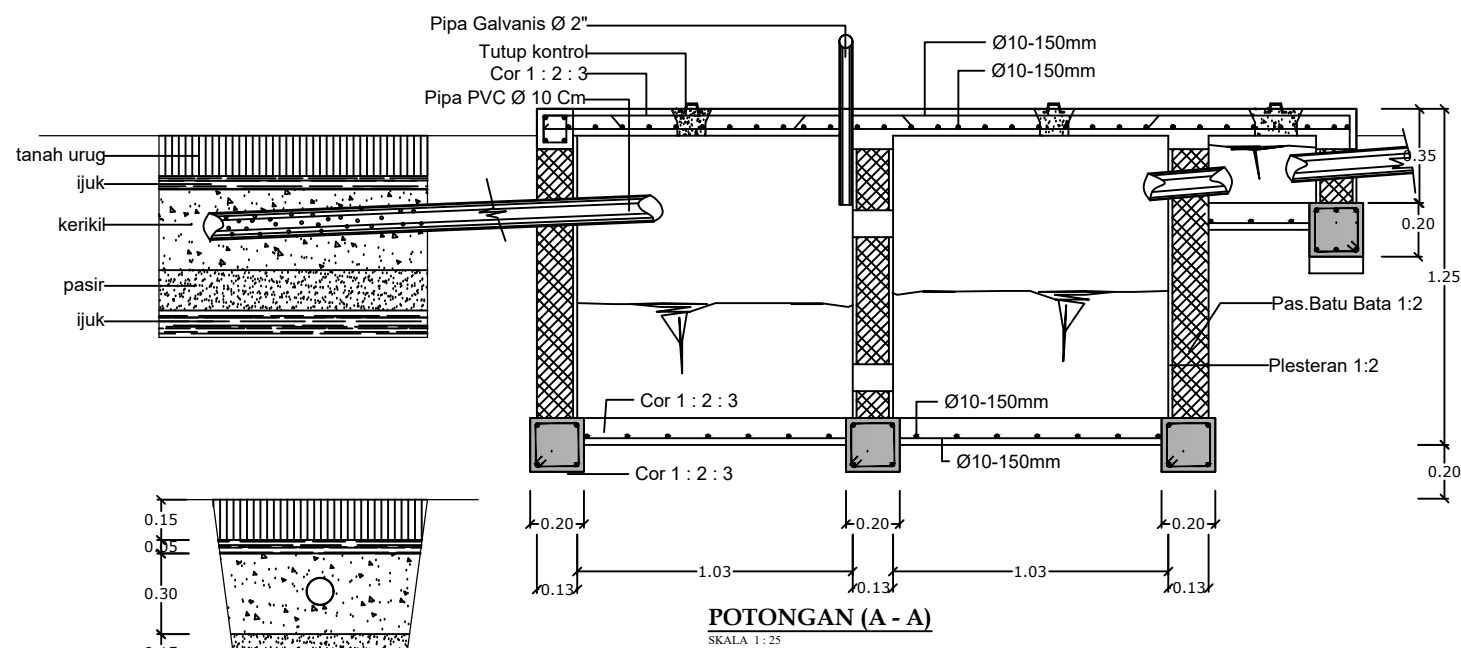
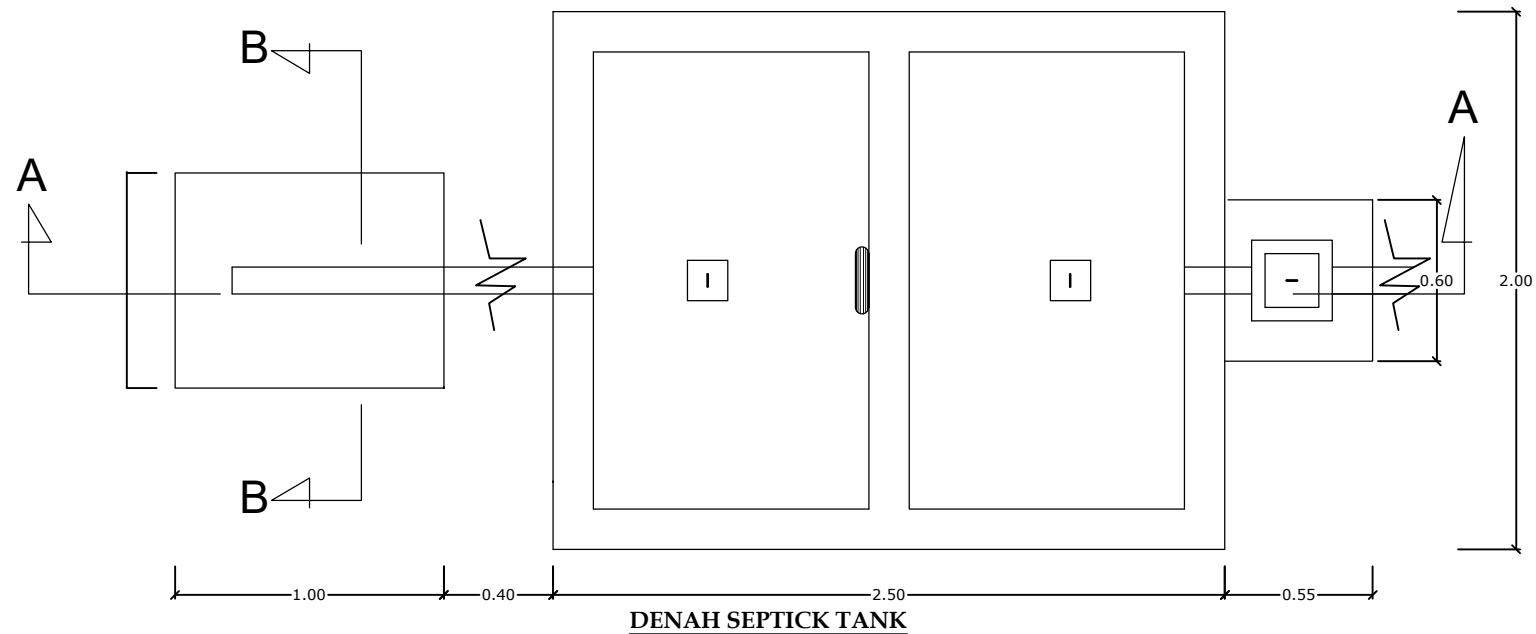

**DETAIL SEPTICK TANK**  
 SKALA 1 : 20

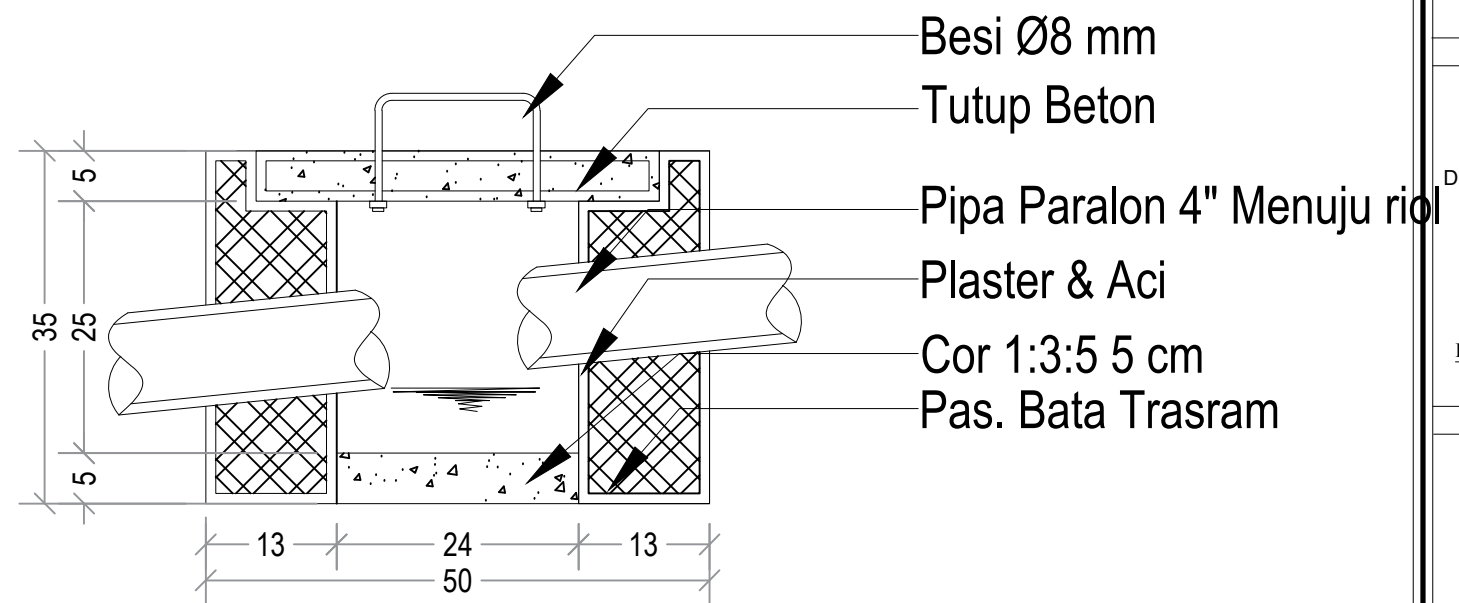
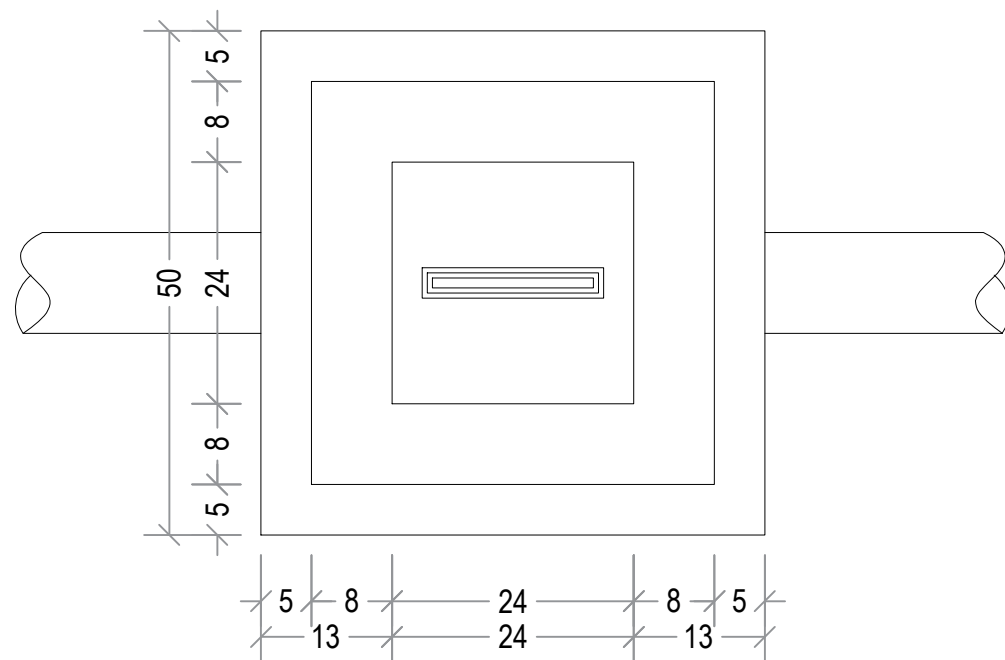

**DETAIL BAK KONTROL**  
SKALA 1 : 8

**LEGENDA**

PEKERJAAN

REVITALISASI  
 SMA NEGERI 3 MEDAN

DIPERIKSA / DISETUJUI

Kuasa Pengguna Anggaran (KPA)  
 Cabang Dinas Pendidikan  
 Medan Selatan

**Drs.RAMADHAN ZUHRI BINTANG,M.AP**  
 NIP.196612231986031003

DITETAPKAN

Pejabat Pembuat Komitmen (PPK)  
 Cabang Dinas Pendidikan  
 Medan Selatan  
 Dinas Pendidikan Provinsi Sumatra Utara

**RONI FREDI HALOMOAN PASARIBU**  
 NIP.198701212006041006

DIKETAHUI

Direktur  
 CV. WAHANA INSPIRASI BERSAMA

**Pangihutan Situmorang**

DIBUAT

KONSULTAN PERENCANA  
 CV. WAHANA INSPIRASI BERSAMA

**Agung Purnomo, ST**  
 Team Leader



NAMA GAMBAR		SKALA
DETAIL BAK KONTROL		1 : 8
DIGAMBAR :		
Jeremi Imanuel Silaban Draftmen		
LOKASI	NO. LEMBAR	JLH LEMBAR
Kec. Medan Barat	23	27

**LEGENDA**

PEKERJAAN

REVITALISASI  
 SMA NEGERI 3 MEDAN

DIPERIKSA / DISETUJUI

Kuasa Pengguna Anggaran (KPA)  
 Cabang Dinas Pendidikan  
 Medan Selatan

**Drs.RAMADHAN ZUHRI BINTANG,M.AP**  
 NIP.196612231986031003

DITETAPKAN

Pejabat Pembuat Komitmen (PPK)  
 Cabang Dinas Pendidikan  
 Medan Selatan  
 Dinas Pendidikan Provinsi Sumatra Utara

**RONI FREDI HALOMOAN PASARIBU**  
 NIP.198701212006041006

DIKETAHUI

Direktur  
 CV. WAHANA INSPIRASI BERSAMA

**Pangihutan Situmorang**

DIBUAT

KONSULTAN PERENCANA  
 CV. WAHANA INSPIRASI BERSAMA

**Agung Purnomo, ST**  
 Team Leader



NAMA GAMBAR

SKALA

Denah rencana atap

1 : 30

DIGAMBAR :

Jeremi Imanuel Silaban  
 Draftsmen

LOKASI

NO. LEMBAR

JLH LEMBAR

Kec.  
 Medan Barat

**24**

**27**

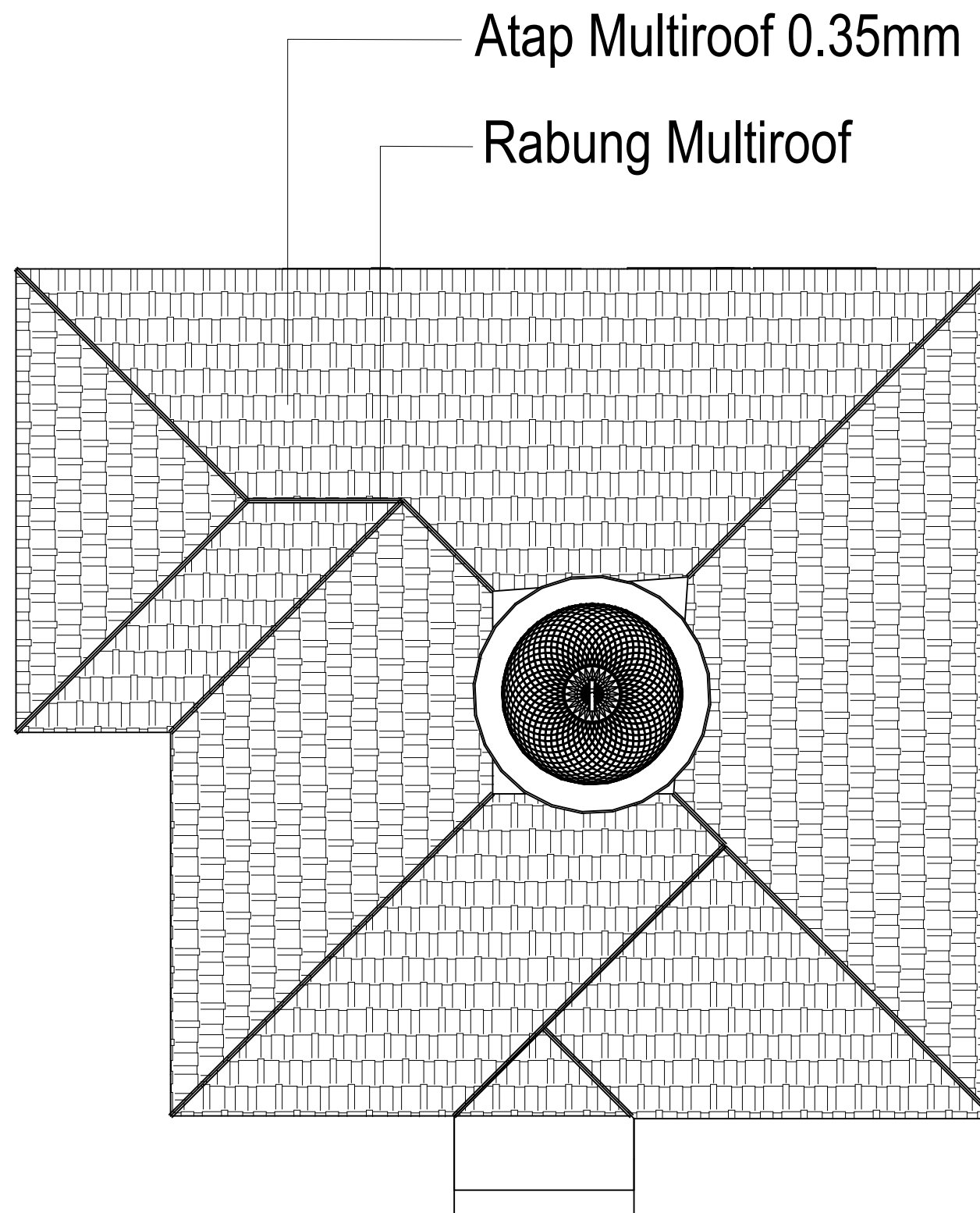

**DENAH RENCANA ATAP**

SKALA - 1:30

**LEGENDA**

PEKERJAAN

REVITALISASI  
 SMA NEGERI 3 MEDAN

DIPERIKSA / DISETUJUI

Kuasa Pengguna Anggaran (KPA)  
 Cabang Dinas Pendidikan  
 Medan Selatan

**Drs.RAMADHAN ZUHRI BINTANG,M.AP**  
 NIP.196612231986031003

DITETAPKAN

Pejabat Pembuat Komitmen (PPK)  
 Cabang Dinas Pendidikan  
 Medan Selatan  
 Dinas Pendidikan Provinsi Sumatra Utara

**RONI FREDI HALOMOAN PASARIBU**  
 NIP.198701212006041006

DIKETAHUI

Direktur  
 CV. WAHANA INSPIRASI BERSAMA

**Pangihutan Situmorang**

DIBUAT

KONSULTAN PERENCANA  
 CV. WAHANA INSPIRASI BERSAMA

**Agung Purnomo, ST**  
 Team Leader



NAMA GAMBAR

SKALA

Detail Ornamen

1 : 25

DIGAMBAR :

Jeremi Imanuel Silaban  
 Draftmen

LOKASI

NO. LEMBAR

JLH LEMBAR

Kec.  
 Medan Barat

**25**

**27**

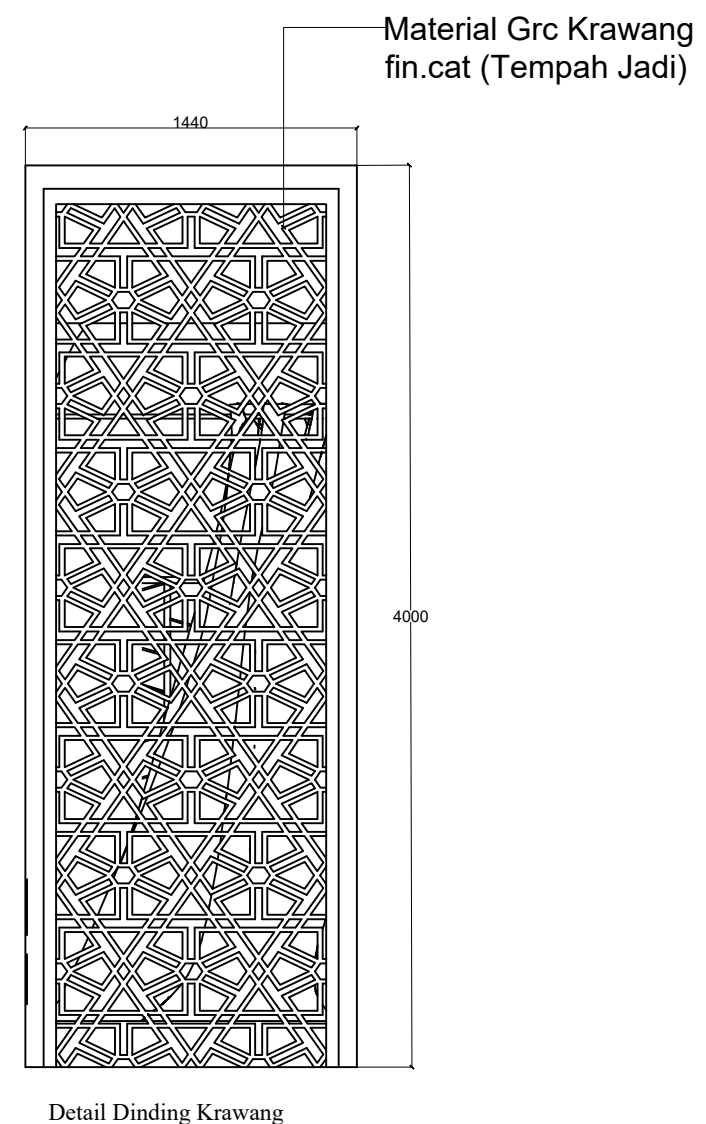
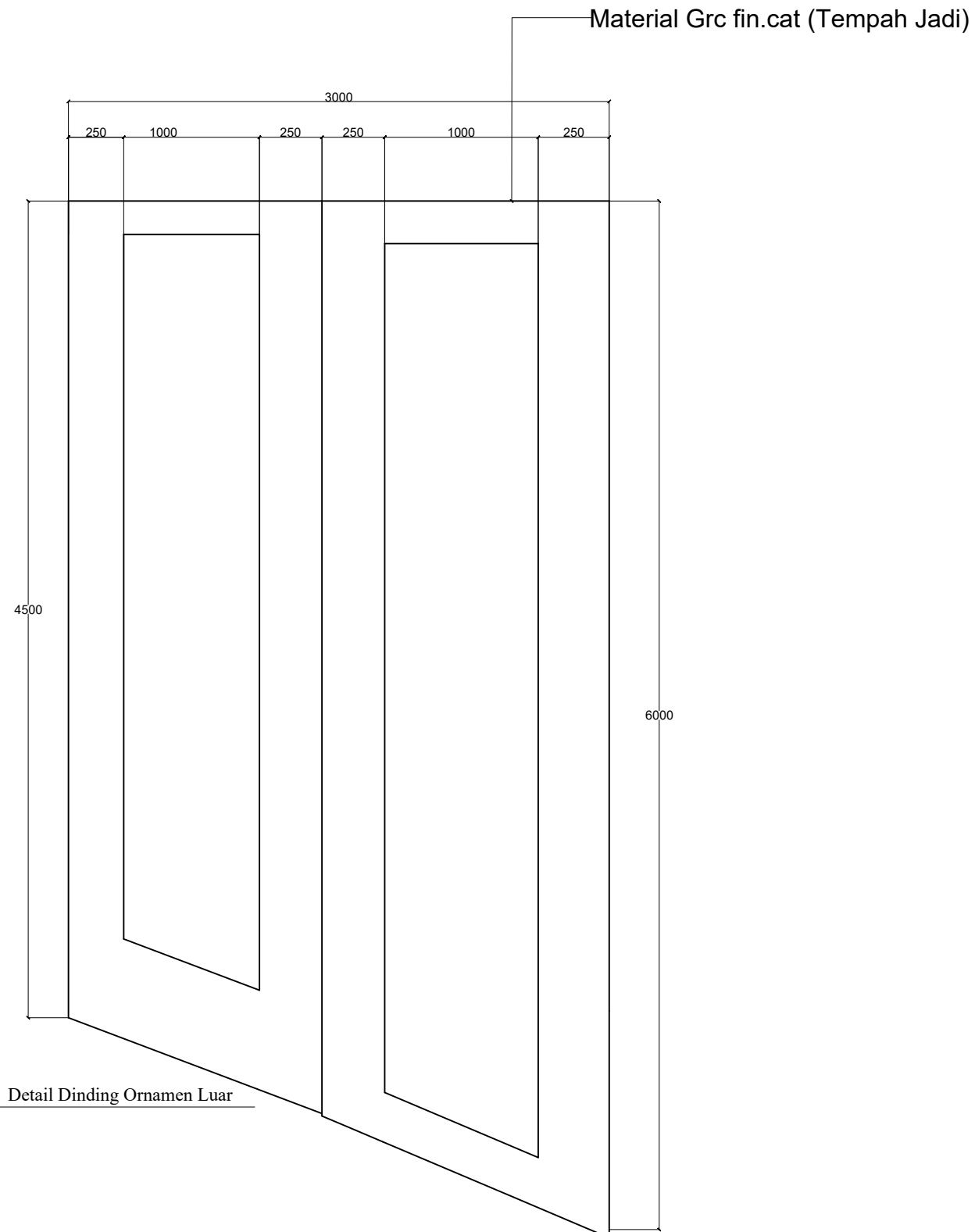

**LEGENDA**

PEKERJAAN

REVITALISASI  
 SMA NEGERI 3 MEDAN

DIPERIKSA / DISETUJUI

Kuasa Pengguna Anggaran (KPA)  
 Cabang Dinas Pendidikan  
 Medan Selatan

**Drs.RAMADHAN ZUHRI BINTANG,M.AP**  
 NIP.196612231986031003

DITETAPKAN

Pejabat Pembuat Komitmen (PPK)  
 Cabang Dinas Pendidikan  
 Medan Selatan  
 Dinas Pendidikan Provinsi Sumatra Utara

**RONI FREDI HALOMOAN PASARIBU**  
 NIP.198701212006041006

DIKETAHUI

Direktur  
 CV. WAHANA INSPIRASI BERSAMA

**Pangihutan Situmorang**

DIBUAT

KONSULTAN PERENCANA  
 CV. WAHANA INSPIRASI BERSAMA

**Agung Purnomo, ST**  
 Team Leader



NAMA GAMBAR	SKALA
-------------	-------

Detail Ornamen	1 : 20
----------------	--------

DIGAMBAR :

Jeremi Imanuel Silaban Draftsmen	
-------------------------------------	--

LOKASI	NO. LEMBAR	JLH LEMBAR
--------	------------	------------

Kec. Medan Barat	<b>26</b>	<b>27</b>
---------------------	-----------	-----------

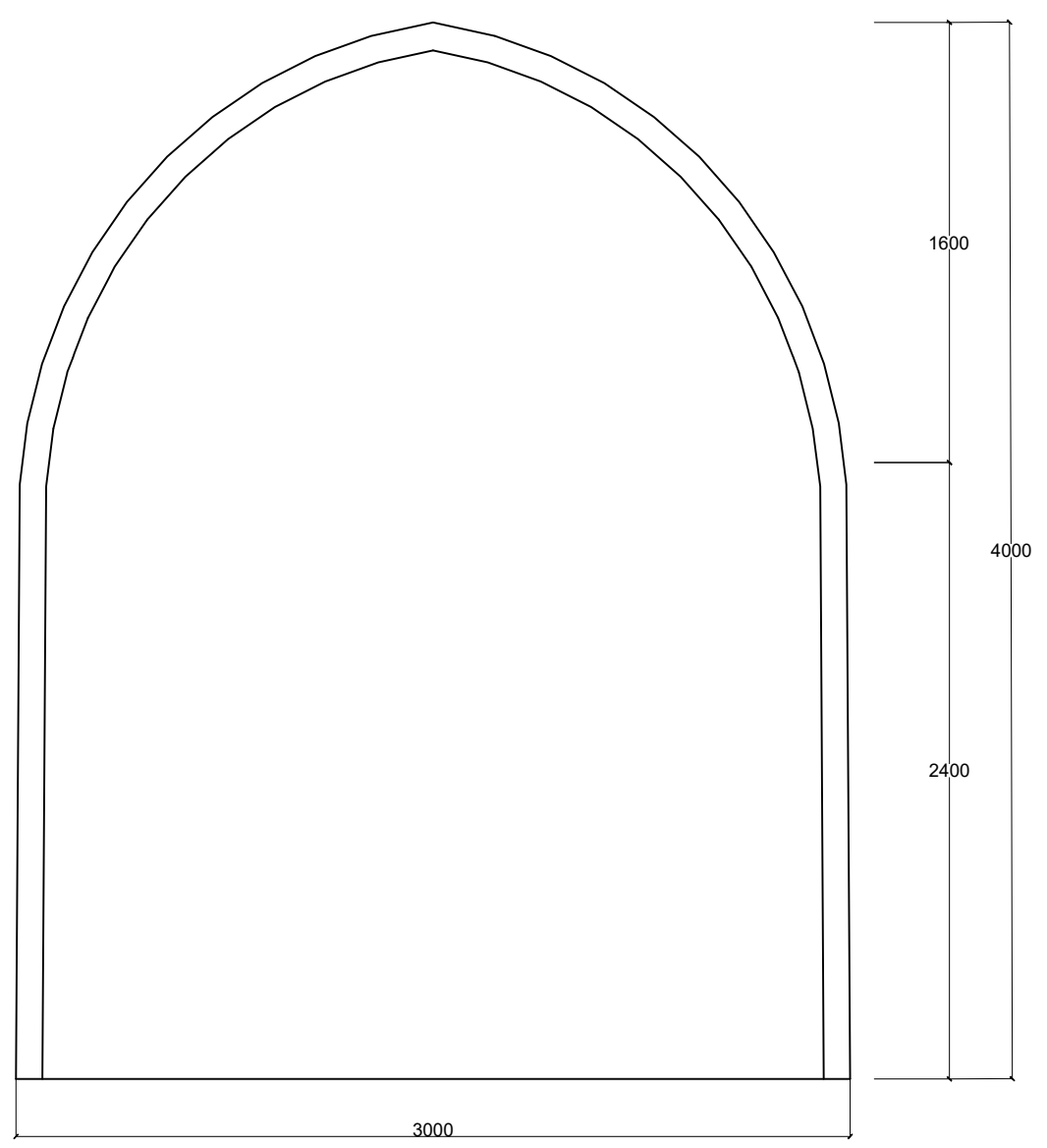

Detail Dinding dalam mesjid

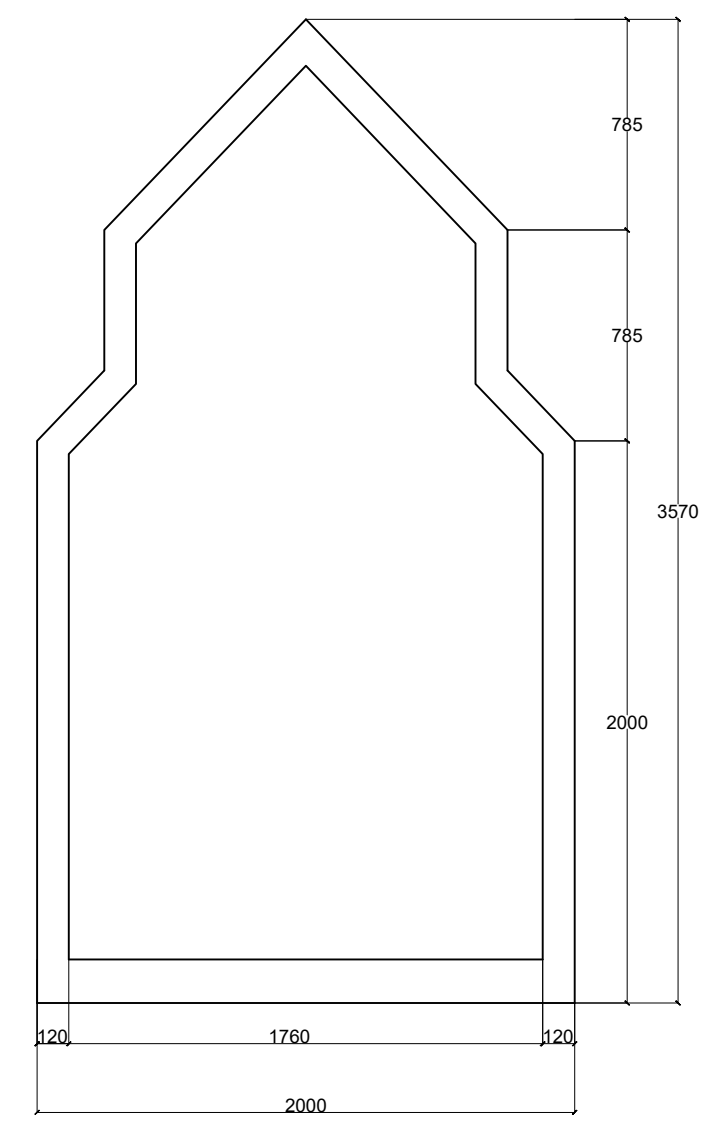

Detail dinding

**LEGENDA**

PEKERJAAN

REVITALISASI  
 SMA NEGERI 3 MEDAN

DIPERIKSA / DISETUJUI

Kuasa Pengguna Anggaran (KPA)  
 Cabang Dinas Pendidikan  
 Medan Selatan

**Drs.RAMADHAN ZUHRI BINTANG,M.AP**  
 NIP.196612231986031003

DITETAPKAN

Pejabat Pembuat Komitmen (PPK)  
 Cabang Dinas Pendidikan  
 Medan Selatan  
 Dinas Pendidikan Provinsi Sumatra Utara

**RONI FREDI HALOMOAN PASARIBU**  
 NIP.198701212006041006

DIKETAHUI

Direktur  
 CV. WAHANA INSPIRASI BERSAMA

**Pangihutan Situmorang**

DIBUAT

KONSULTAN PERENCANA  
 CV. WAHANA INSPIRASI BERSAMA

**Agung Purnomo, ST**  
 Team Leader



NAMA GAMBAR	SKALA
-------------	-------

Detail Kubah Mesjid	1 : 20
---------------------	--------

DIGAMBAR :

Jeremi Imanuel Silaban Draftsmen	
-------------------------------------	--

LOKASI	NO. LEMBAR	JLH LEMBAR
--------	------------	------------

Kec. Medan Barat	27	27
---------------------	----	----

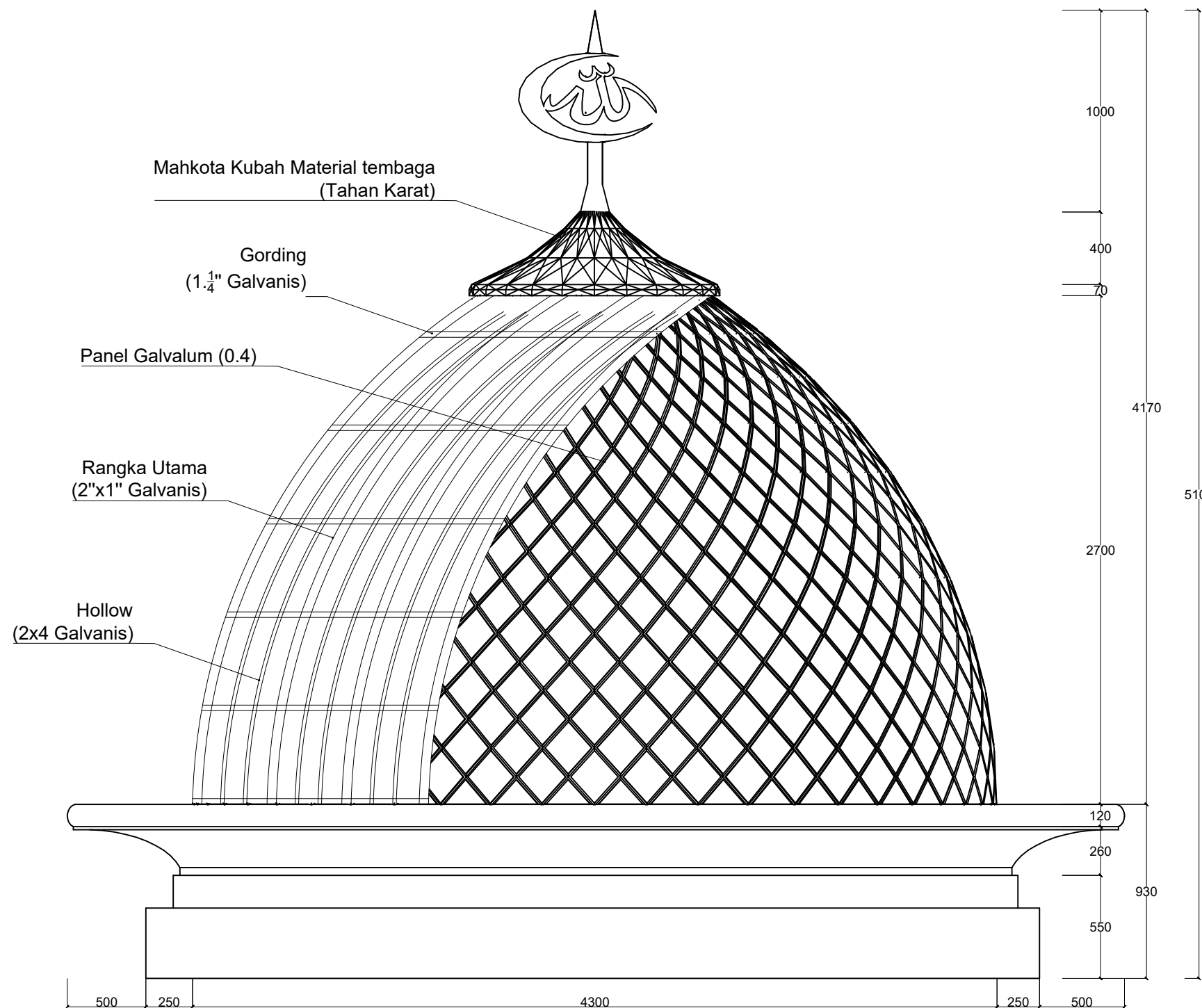

Detail Kubah Mesjid





**LEGENDA**

PEKERJAAN

REVITALISASI  
 SMA NEGERI 3 MEDAN

DIPERIKSA / DISETUJUI

Kuasa Pengguna Anggaran (KPA)  
 Cabang Dinas Pendidikan  
 Medan Selatan

**Drs.RAMADHAN ZUHRI BINTANG,M.AP**  
 NIP.196612231986031003

DITETAPKAN

Pejabat Pembuat Komitmen (PPK)  
 Cabang Dinas Pendidikan  
 Medan Selatan  
 Dinas Pendidikan Provinsi Sumatra Utara

**RONI FREDI HALOMOAN PASARIBU**  
 NIP.198701212006041006

DIKETAHUI

Direktur  
 CV. WAHANA INSPIRASI BERSAMA

**Pangihutan Situmorang**

DIBUAT

KONSULTAN PERENCANA  
 CV. WAHANA INSPIRASI BERSAMA

**Agung Purnomo, ST**  
 Team Leader

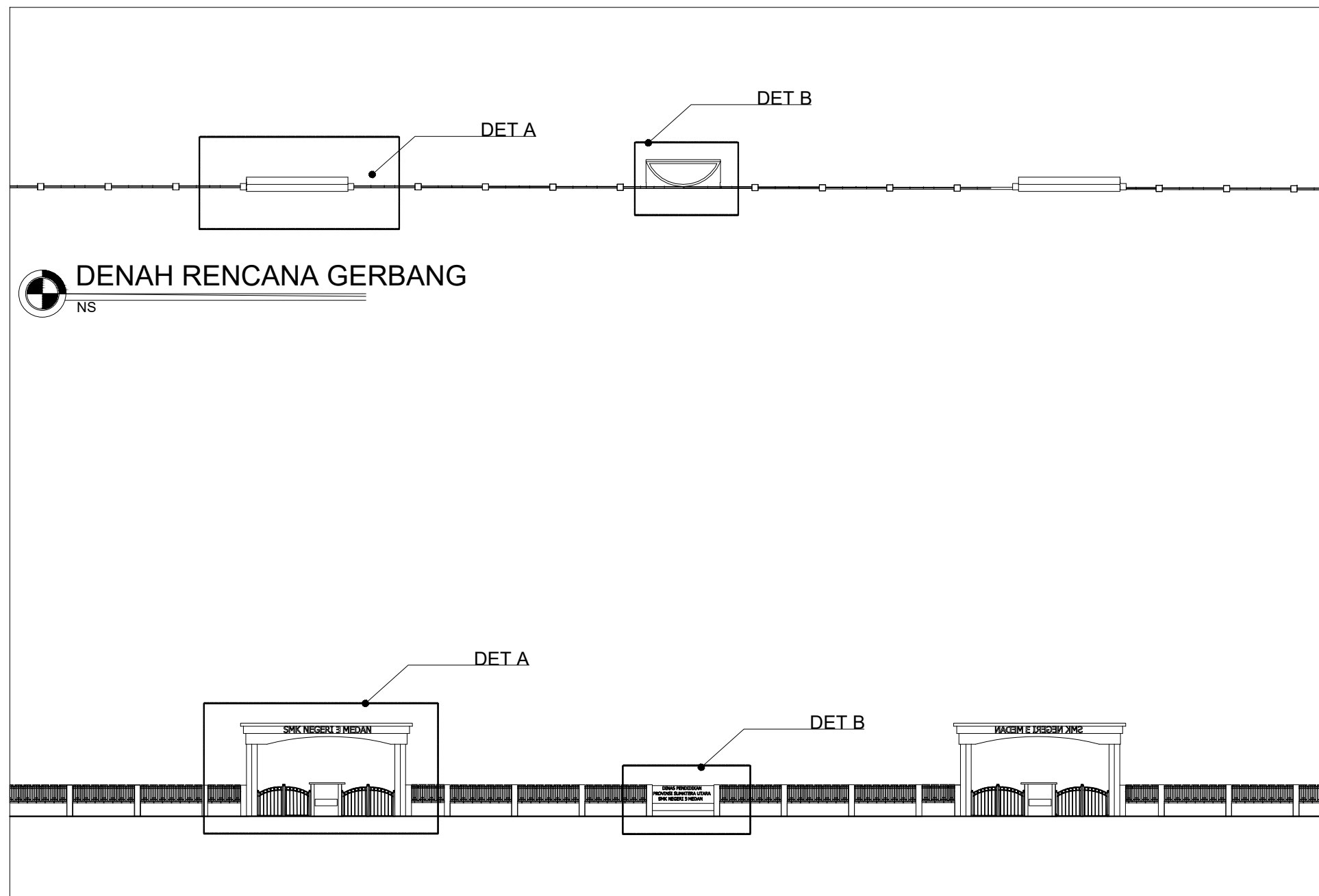

**TAMPAK DEPAN GERBANG**  
 NS

NAMA GAMBAR		SKALA
SECTION 3 & 4		NS
DIGAMBAR :		
Jeremi Imanuel Silaban Draftmen		
LOKASI	NO. LEMBAR	JLH LEMBAR
Kec. Medan Barat	1	3

**LEGENDA**

PEKERJAAN

REVITALISASI  
 SMA NEGERI 3 MEDAN

DIPERIKSA / DISETUJUI

Kuasa Pengguna Anggaran (KPA)  
 Cabang Dinas Pendidikan  
 Medan Selatan

**Drs.RAMADHAN ZUHRI BINTANG,M.A.P**  
 NIP.196612231986031003

DITETAPKAN

Pejabat Pembuat Komitmen (PPK)  
 Cabang Dinas Pendidikan  
 Medan Selatan  
 Dinas Pendidikan Provinsi Sumatra Utara

**RONI FREDI HALOMOAN PASARIBU**  
 NIP.198701212006041006

DIKETAHUI

Direktur  
 CV. WAHANA INSPIRASI BERSAMA

**Pangihutan Situmorang**

DIBUAT

KONSULTAN PERENCANA  
 CV. WAHANA INSPIRASI BERSAMA

**Agung Purnomo, ST**  
 Team Leader



NAMA GAMBAR	SKALA
-------------	-------

DET B	NS
-------	----

DIGAMBAR :

Jeremi Imanuel Silaban Draftmen	
------------------------------------	--

LOKASI	NO. LEMBAR	JLH LEMBAR
--------	------------	------------

Kec. Medan Barat	3	3
---------------------	---	---

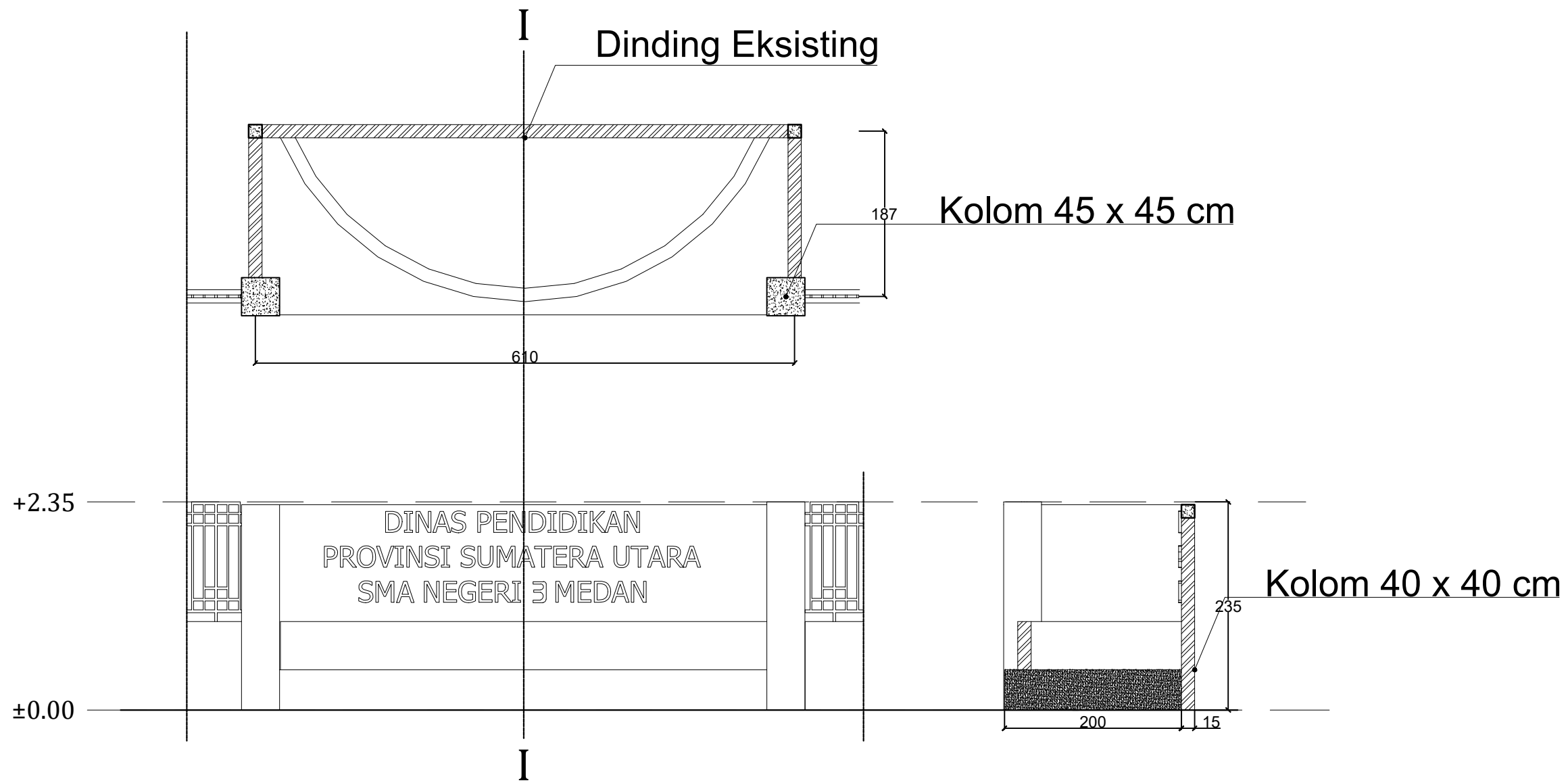

**Detail Pagar 2 (DET B)**  
 NS

NAMA GAMBAR	SKALA
DENAH PONDASI TAPAK GAPURA	1 : 100
DETAIL A-A PONDASI TAPAK GAPURA	1 : 10

DIGAMBAR :

Boima Draftmen	
LOKASI	
NO. LEMBAR	JLH LEMBAR
4	5

Kec. Medan Selatan

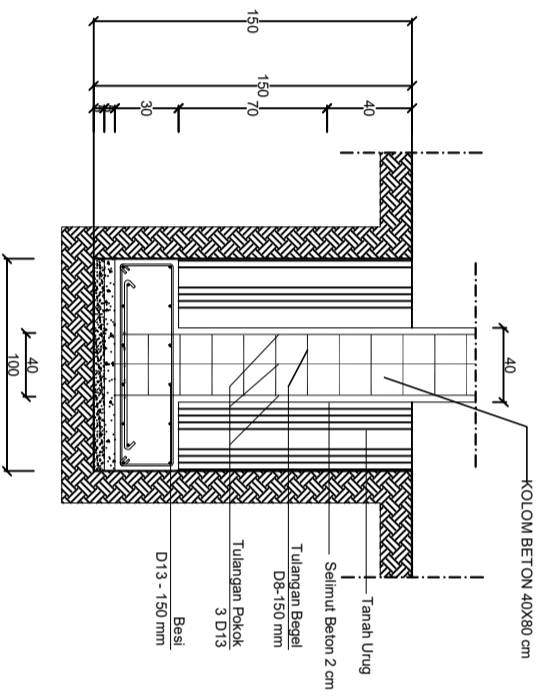
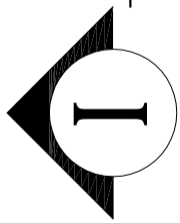
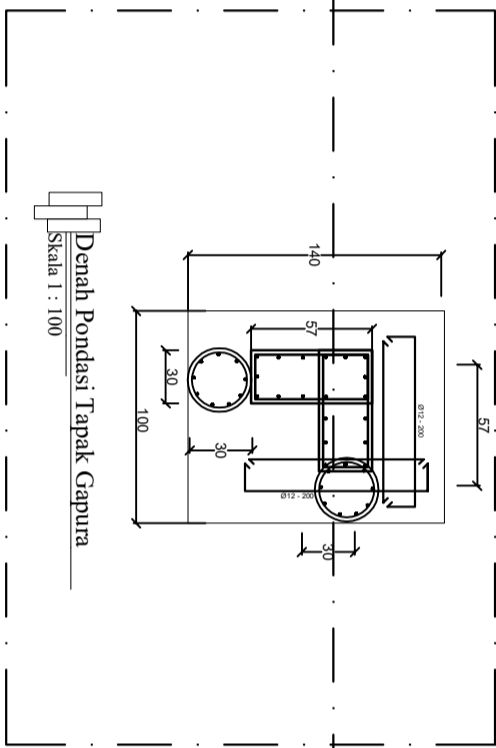
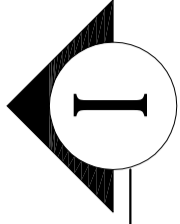

**Detail A-A Pondasi Tapak**  
 Skala 1 : 50

LEGENDA

PEKERJAAN	
REVITALISASI	
<b>SMK NEGERI 14 MEDAN</b>	
DIPERIKSA / DISETUIHUI	
Kuasa Pengguna Anggaran (KPA)	
Cabang Dinas Pendidikan	
Humbang Hasundutan	

Dis. Ramadhan Zuhri Bintang M.AP  
 NIP. 19661223 198603 1 003

DITETAPKAN

Pejabat Pembuat Komitmen (PPK)  
 Cabang Dinas Pendidikan  
 Humbang Hasundutan  
 Dinas Pendidikan Provinsi Sumatera Utara

Roni Fredi Halomoan Pasaribu  
 NIP. 19870721 200604 1 006

DIKETAHUI  
 Direktur  
 CV. WAHANA

PANGHUTAN SITUMORANG

DIBUAT

KONSULTAN PERENCANAAN  
 CV. WAHANA

AMRI  
 Team Leader



NAMA GAMBAR	SKALA
Detail Pondasi Menerus Sekurty	
Detail Pondasi Tapak Sekurty	1 : 10

DIGAMBAR :

Boima	
Draftmen	
LOKASI	
NO. LEMBAR	JLH LEMBAR
5	5

Kec. Medan Selatan  
 5 5

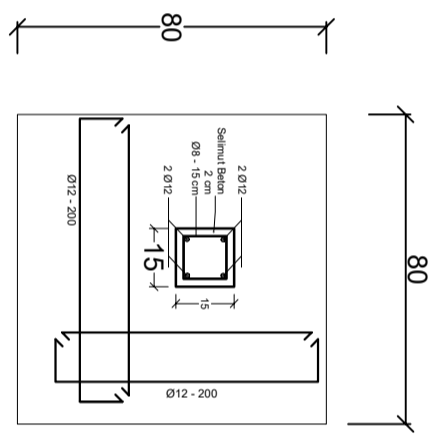

**Denah Rencana Pondasi Tapak**  
 Skala 1 : 20

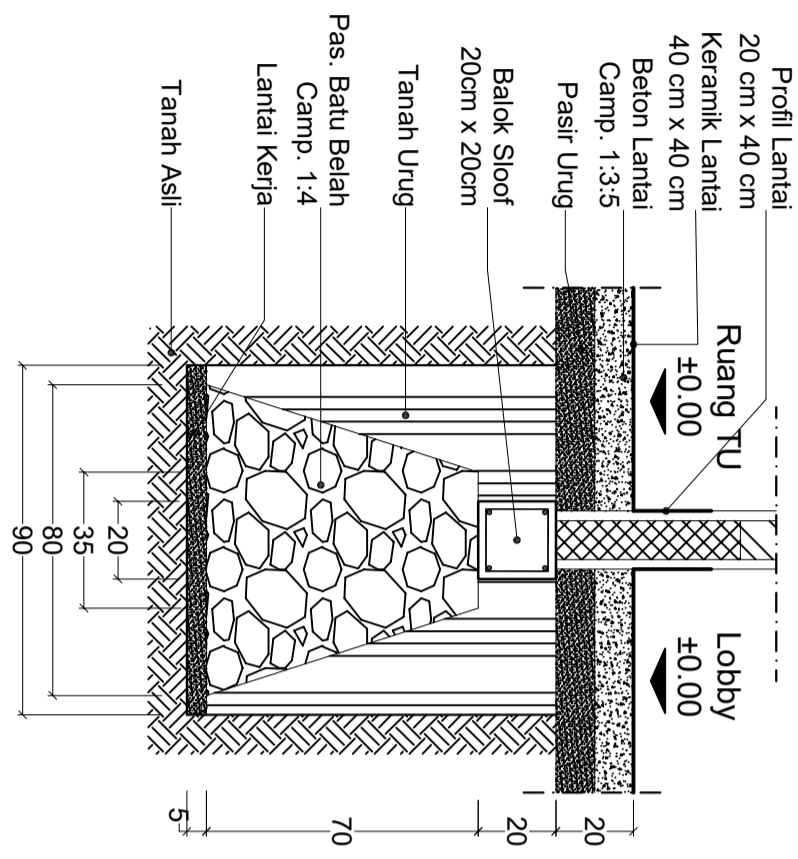

Detail Pondasi Menerus Sekurty  
 Skala 1 : 10

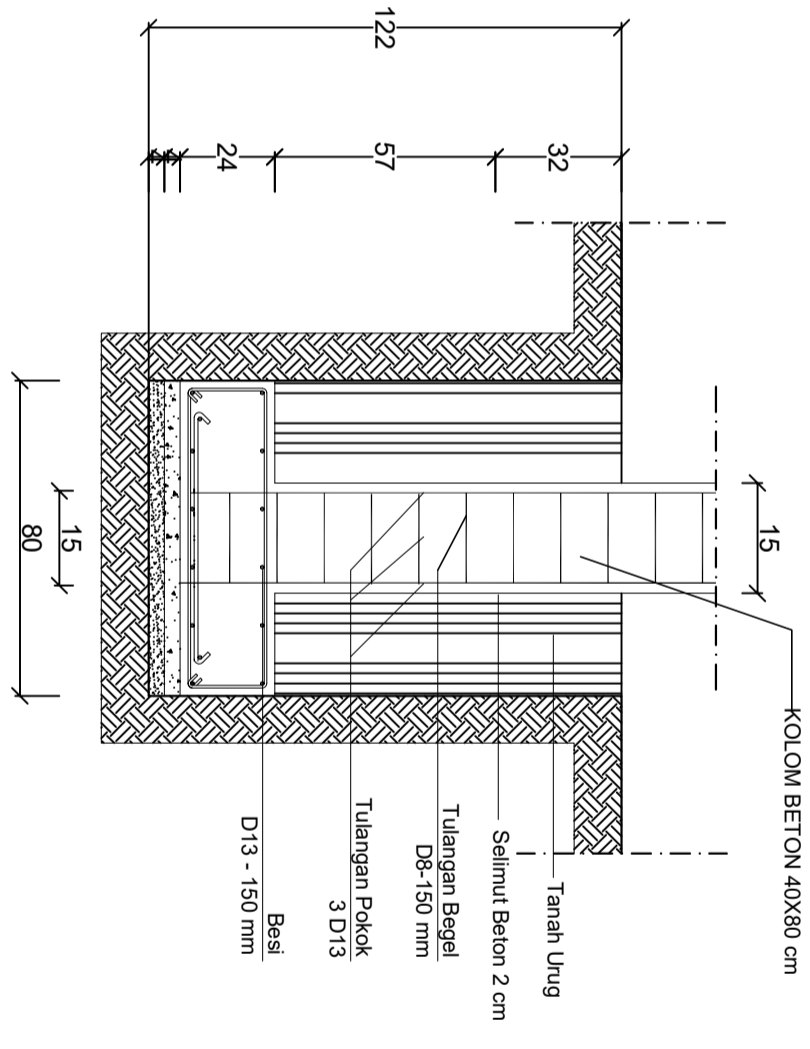

Detail Pondasi Tapak Sekurty  
 Skala 1 : 10

**LEGENDA**

PEKERJAAN
REVITALISASI SMA NEGERI 3 MEDAN
DIPERIKSA / DISETUJUI
Kuasa Pengguna Anggaran (KPA) Cabang Dinas Pendidikan Medan Selatan

Drs. RAMADHAN ZUHRI, BINTANG, M.P.  
 NIP. 196612231986031003

**DITETAPKAN**

Pejabat Pembuat Komitmen (PPK)  
 Cabang Dinas Pendidikan  
 Medan Selatan  
 Dinas Pendidikan Provinsi Sumatera Utara

RONI FREDI HALOMAN, PASARIBU  
 NIP. 198701212006041006

**DIKETAHUI**

Direktur  
**CV. WAHANA INSPIRASI BERSAMA**

**Panghutan Stumorang**

**DIBUAT**

KONSULTAN PERENCANA  
**CV. WAHANA INSPIRASI BERSAMA**

**Agung Purnomo, ST**  
 Team Leader



**NAMA GAMBAR** SKALA

DETA NS

**DIGAMBAR :**

Jeremi Inmanuel Silaban  
 Drahten

LOKASI	NO. LEMBAR	JLH LEMBAR
Kec. Medan Barat	2	5

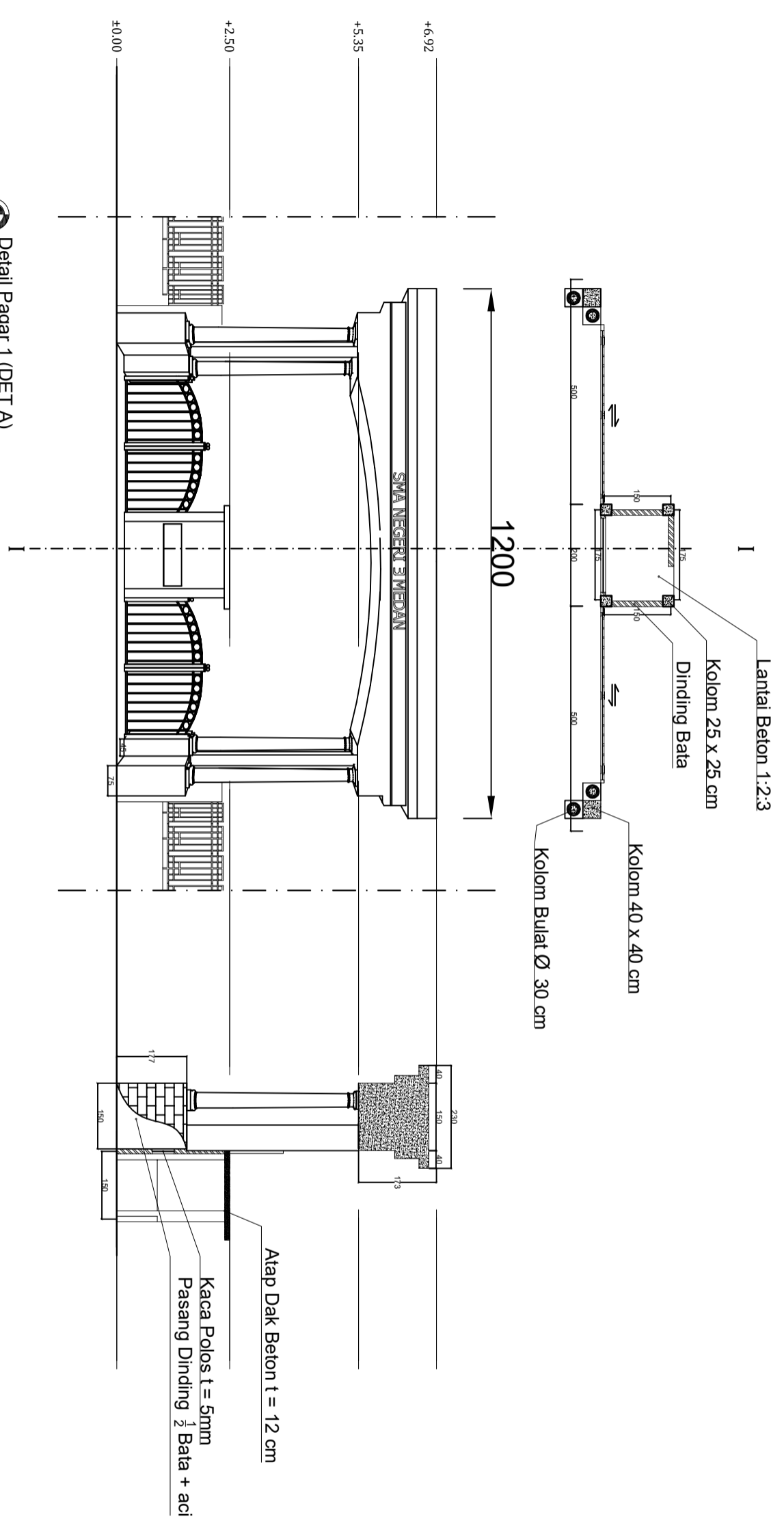

Detail Pagar 1 (DETA)