

**PEMERINTAH PROPINSI SUMATERA UTARA
DINAS PERUMAHAN DAN KAWASAN PERMUKIMAN
BIDANG KAWASAN PERMUKIMAN**

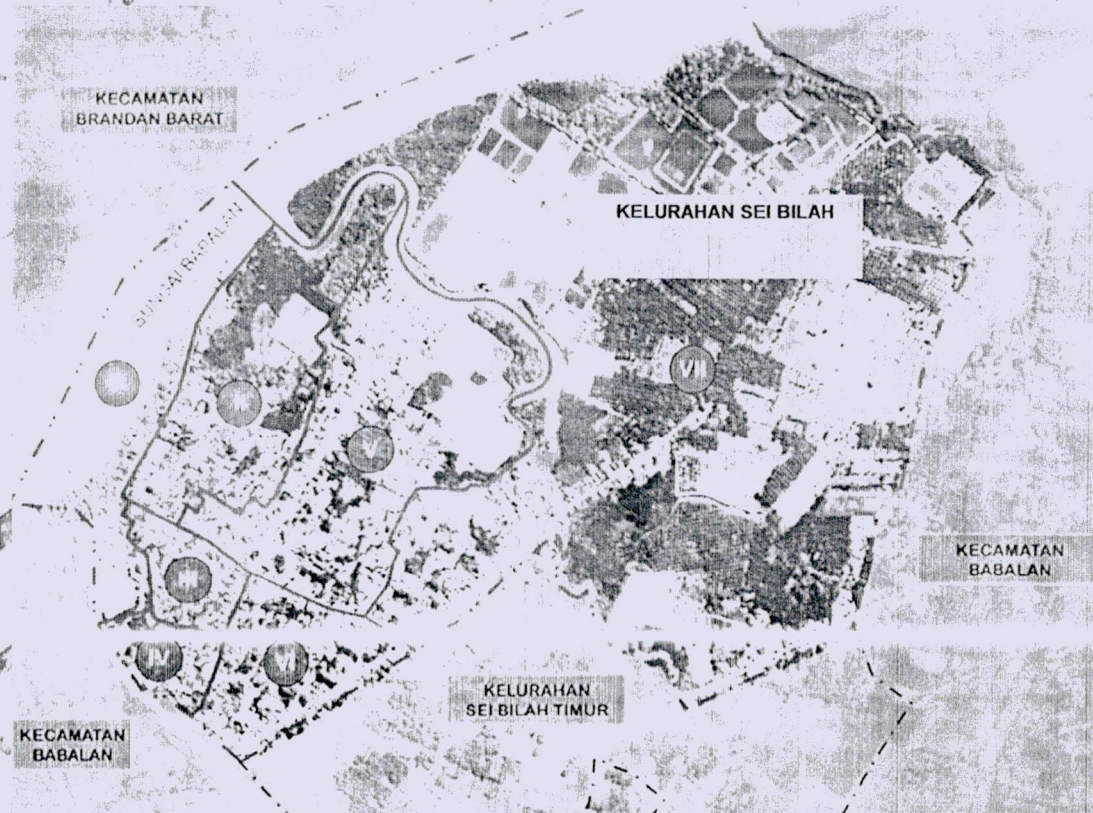

**ALBUM GAMBAR
RENCANA**

PEKERJAAN :

Jasa Konsultansi Perencanaan Peningkatan Kualitas Kawasan Permukiman Kumuh dengan Luas 10 (sepuluh) Ha Sampai dengan 15 (lima belas) Ha (Paket 1)

SEI BILAH A



GAUNG CREASI

**SIPIL, ARSITEKTUR, TATA LINGKUNGAN, MEKANIKA ELEKTRIKAL,
STUDI PENELITIAN DAN BANTUAN TEKNIS, JASA PENGAWASAN**



PEMERINTAH PROVINSI SUMATERA UTARA
DINAS PERUMAHAN DAN KAWASAN PERMUKIMAN
BIDANG KAWASAN PERMUKIMAN
PROVINSI SUMATERA UTARA

PERENCANAAN PENINGKATAN KUALITAS KAWASAN
PERMUKIMAN KUMUH DENGAN LUAS 10 HA SAMPAI
DENGAN 15 HA (PAKET 1)

Ruas No.
Nama Lokasi
Kab/Kota/Provinsi

KAWASAN KUMUH
SEI BILAH A DAN B
Langkat / Sumut

KONSULTAN PERENCANA
CV Gaung Cressi
Drafter
Team Leader
Direktur



Mutiara H. Husna
Heri Assyura Eri Budi
Heri Assyura Eri Budi

Judul :
PETA ORIENTASI JALAN DAN DRAINASE
SEI BILAH A

Lembar No. :
Skala : 1 : 6000
Tanggal : 16 Des.2022



1. PEMBANGUNAN JALAN PAVING BLOCK DAN DRAINASE GG. KERONGKONG
2. PEMBANGUNAN JALAN PAVING BLOCK DAN DRAINASE GG. SETELAH SEKOLAH DI GG. MERIAM
3. REHABILITASI JALAN PASAR POMPA
4. REKONSTRUKSI DRAINASE JL. PELABUHAN
5. PERBAIKAN LINING DRAINASE GG. MERIAM
6. PEMBANGUNAN DRAINASE GG. BERSAMA JL. TELUK MEKU



PEMERINTAH PROVINSI SUMATERA UTARA
DINAS PERUMAHAN DAN KAWASAN PERMUKIMAN
BIDANG KAWASAN PERMUKIMAN
PROVINSI SUMATERA UTARA

PERENCANAAN PENINGKATAN KUALITAS KAWASAN
PERMUKIMAN KUMUH DENGAN LUAS 10 HA SAMPAI
DENGAN 15 HA (PAKET 1)

Ruas No. :
Nama Drainase :
Kab/Kota/Provinsi : Langkat / Sumut

KONSULTAN PERENCANA
CV Gaung Cressi

Drafman : Mutiara H. Husna
Team Leader : Heri Assyura Eri Budi
Direktur : Heri Assyura Eri Budi

Judul :
Jalan dan Drainase Gg.
Kerongkong

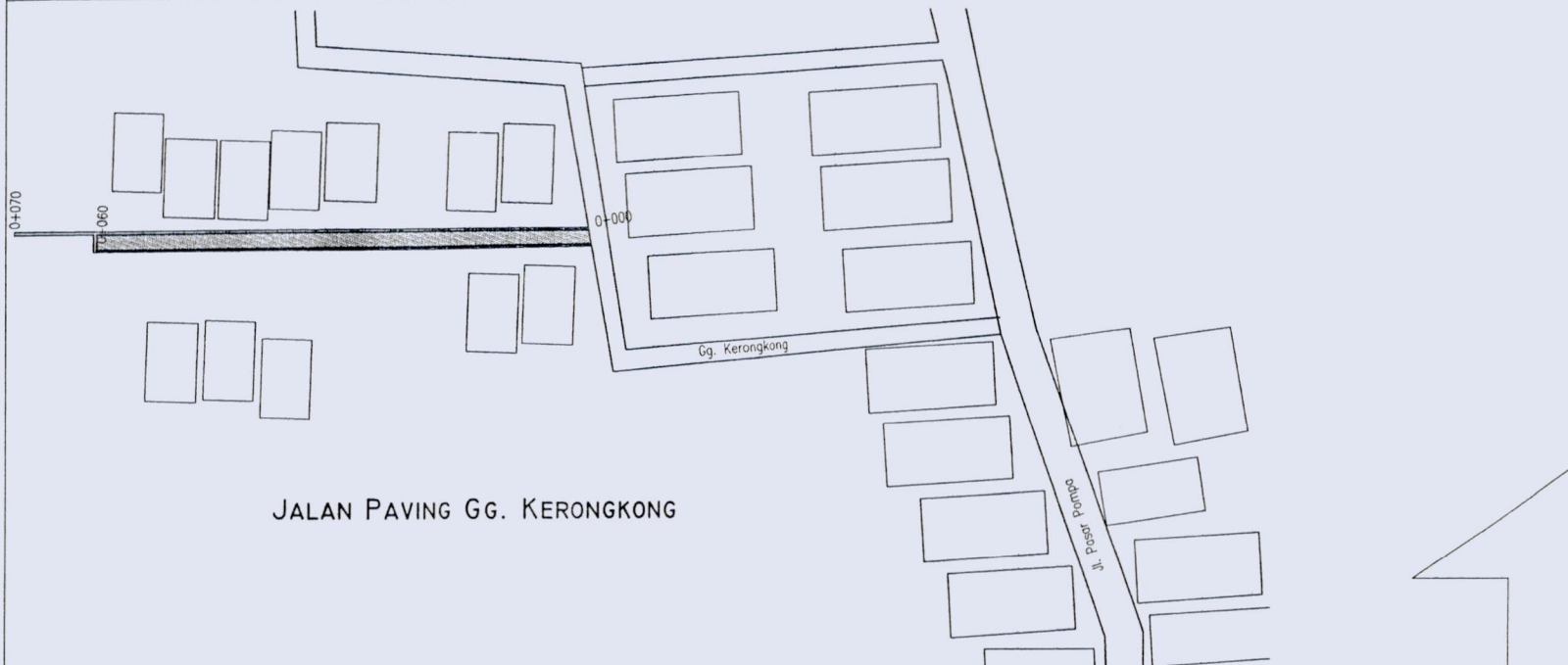
Lembar No. :
Skala :
Tanggal : 16 Des. 2022

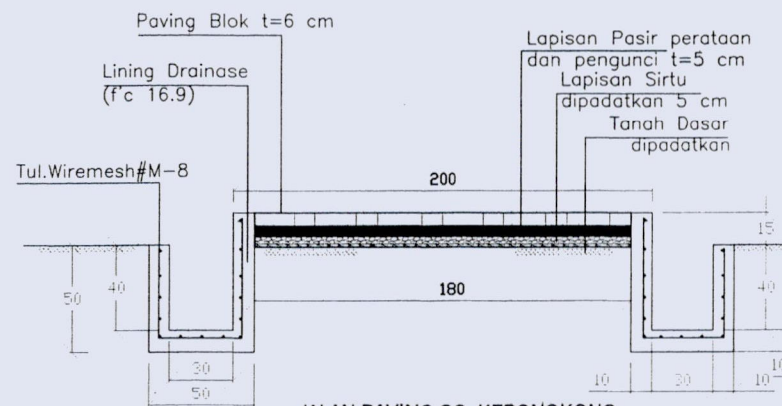

JALAN PAVING GG. KERONGKONG



JALAN PAVING GG. KERONGKONG
STA. 0+000 - 0+060

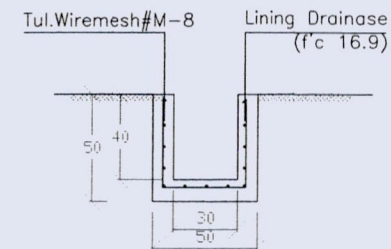

DRAINASE TERBUKA
STA. 0+060 - 0+070



PEMERINTAH PROVINSI SUMATERA UTARA
DINAS PERUMAHAN DAN KAWASAN PERMUKIMAN
BIDANG KAWASAN PERMUKIMAN
PROVINSI SUMATERA UTARA

PERENCANAAN PENINGKATAN KUALITAS KAWASAN
PERMUKIMAN KUMUH DENGAN LUAS 10 HA SAMPAI
DENGAN 15 HA (PAKET 1)

Ruas No. _____
Nama Drainase _____
Kab/Kota/Provinsi _____ Langkat / Sumut

KONSULTAN PERENCANA			
CV Gaung Creasi	Drafman	Team Leader	Direktur
	MH Mutlira H. Husna	H Heri Assyura Eri Budi	H Heri Assyura Eri Budi

Judul :
Jalan dan Drainase Gg. Sekolah
Meriam

Lembar No. : _____
Skala : _____
Tanggal : 16 Des. 2022



JALAN DAN DRAINASE GG. SEKOLAH MERIAM

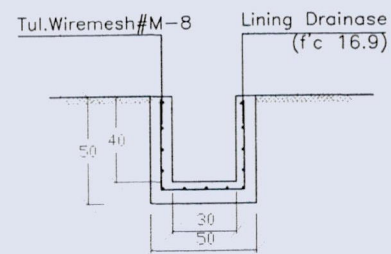
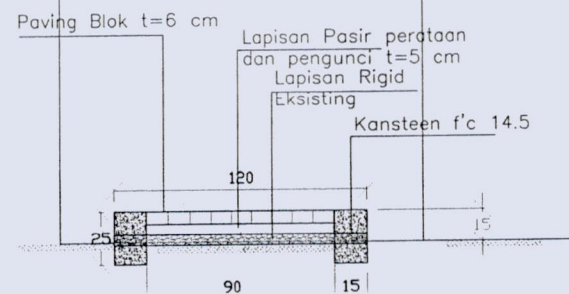

DRAINASE TERBUKA
STA. 0+000 - 0+090
STA. 0+000 - 0+100
STA. 0+000 - 0+030



PEMERINTAH PROVINSI SUMATERA UTARA
DINAS PERUMAHAN DAN KAWASAN PERMUKIMAN
BIDANG KAWASAN PERMUKIMAN
PROVINSI SUMATERA UTARA

PERENCANAAN PENINGKATAN KUALITAS KAWASAN
PERMUKIMAN KUMUH DENGAN LUAS 10 HA SAMPAI
DENGAN 15 HA (PAKET 1)

Ruas No. :
 Nama Lokasi : **Jl. Pasar Pempa**
 Kab/Kota/Provinsi : Langkat / Sumut

KONSULTAN PERENCANA		
Draftman	Team Leader	Direktur
Mutiara H. Husna	Heri Assyura Eri Budi	Heri Assyura Eri Budi

Judul :
PETA ORIENTASI JALAN PASAR POMPA

Lembar No. :
 Skala :
 Tanggal : 16 Des.2022

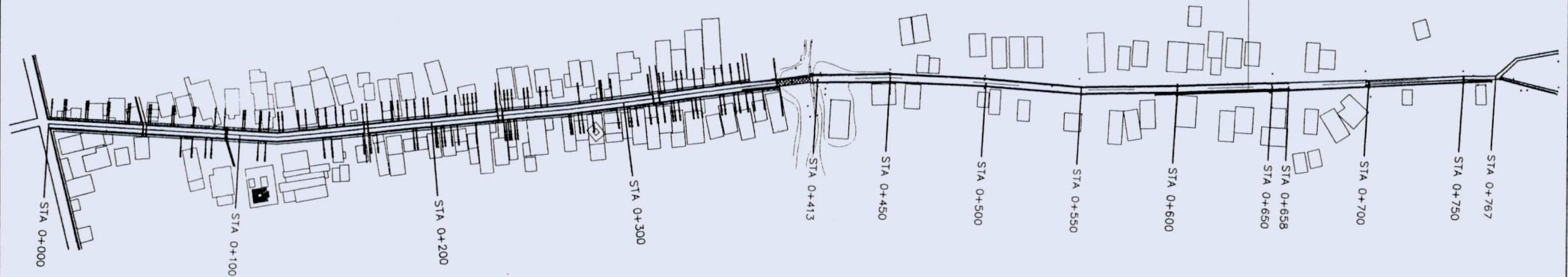
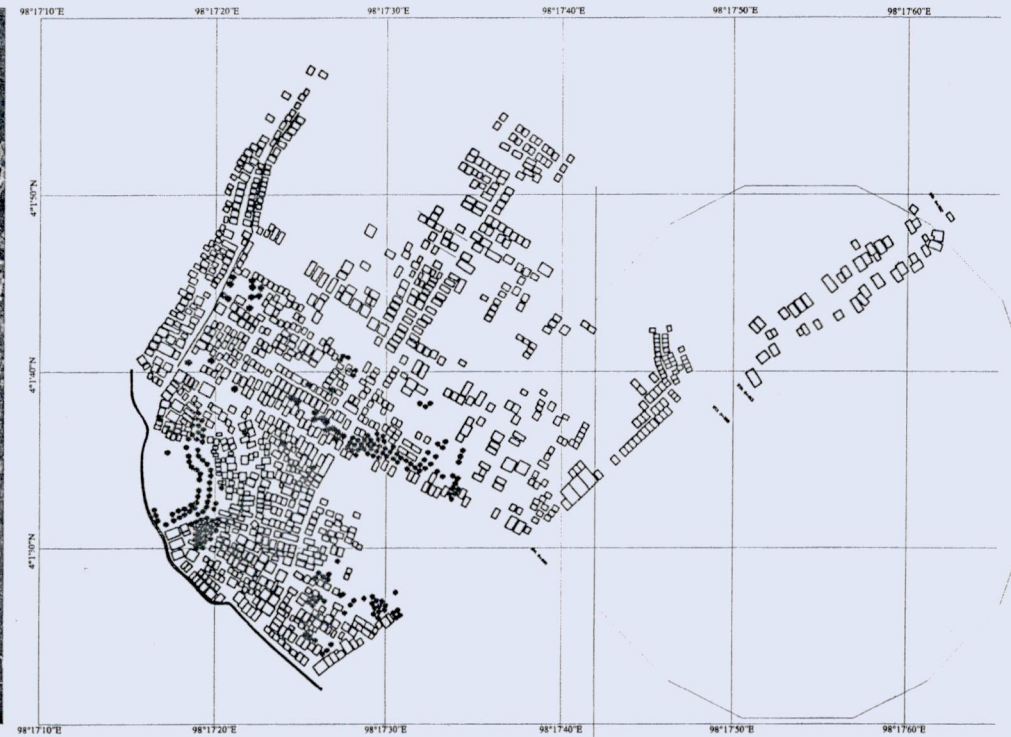
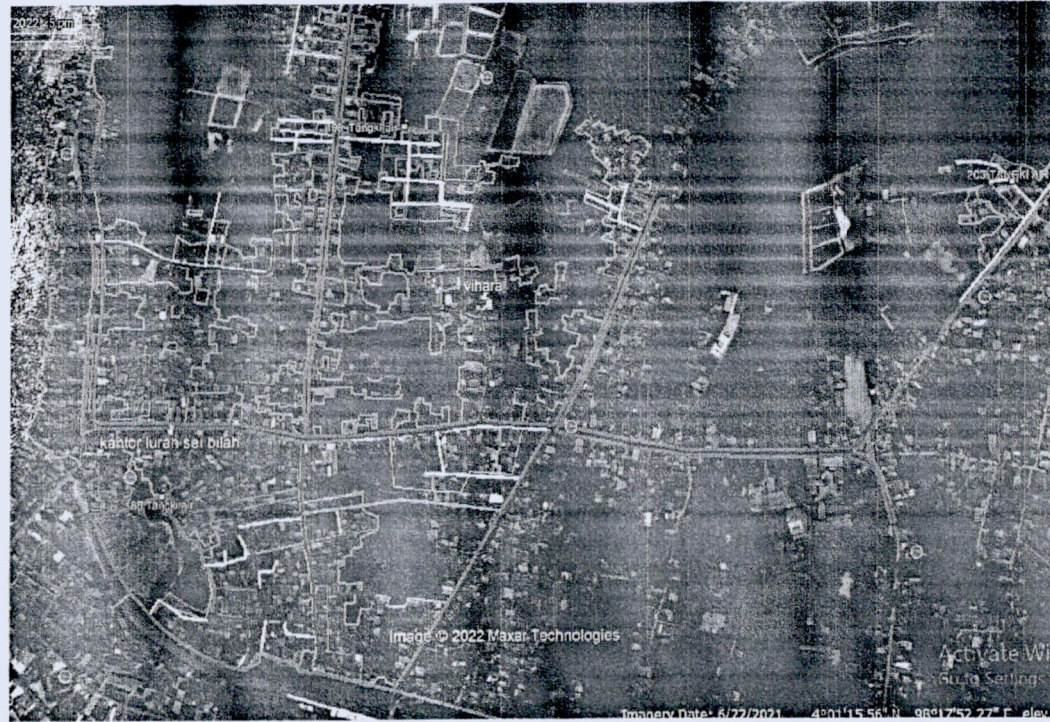



PEMERINTAH PROVINSI SUMATERA UTARA
DINAS PERUMAHAN DAN KAWASAN PERMUKIMAN
BIDANG KAWASAN PERMUKIMAN
PROVINSI SUMATERA UTARA

PERENCANAAN PENINGKATAN KUALITAS KAWASAN
PERMUKIMAN KUMUH DENGAN LUAS 10 HA SAMPAI
DENGAN 15 HA (PAKET 1)

Ruas No.	
Nama Lokasi	Jl. Pasar Pempa
Kab/Kota/Provinsi	Langkat / Sumut

KONSULTAN PERENCANA		
CV Gaung Creasi		
Drafman	Team Leader	Direktur
Mutiara H. Husna	Heri Assyura Eri Budi	Heri Assyura Eri Budi

Judul :
PETA SITUASI JALAN PASAR POMPA

Lembar No. :	
Skala :	
Tanggal :	16 Des.2022

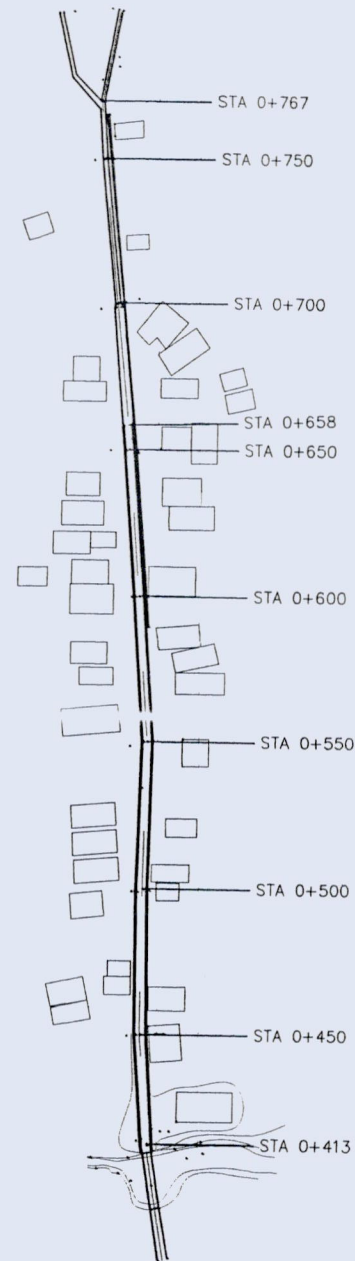
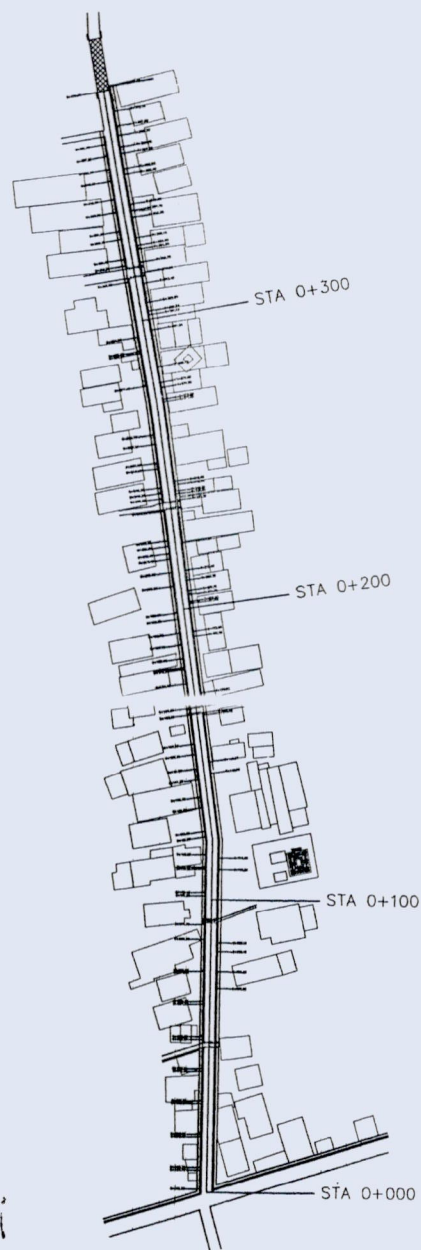



PEMERINTAH PROVINSI SUMATERA UTARA
DINAS PERUMAHAN DAN KAWASAN PERMUKIMAN
BIDANG KAWASAN PERMUKIMAN
PROVINSI SUMATERA UTARA

PERENCANAAN PENINGKATAN KUALITAS KAWASAN
PERMUKIMAN KUMUH DENGAN LUAS 10 HA SAMPAI
DENGAN 15 HA (PAKET 1)

Ruas No.
Nama Lokasi
Kab/Kota/Provinsi

Jl. Pasar Pempa
Langkat / Sumut

CV Gaung Creast



KONSULTAN PERENCANA

Drafman

M
Mutiara H. Husna

Team Leader

H
Heri Assyura Eri Budi

Direktur

H
Heri Assyura Eri Budi

Judul :

POTONGAN MEMANJANG JALAN PASAR POMPA

Lembar No. :

Skala :

Tanggal : 16 Des.2022

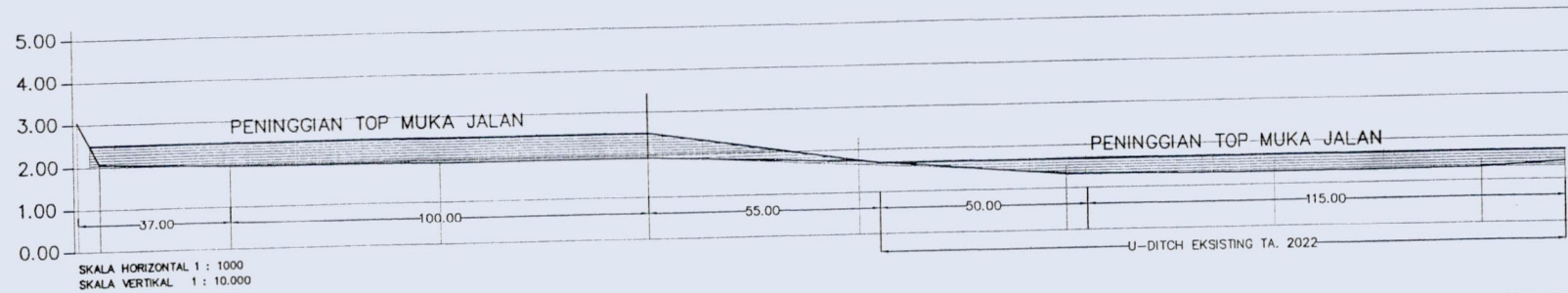

Bidang Persamaan 0.00 m

STA	0+413	0+450	0+500	0+550	0+600	0+650	0+700	0+750	0+770
Elevasi Eksisting	3.05	1.96	1.92	1.94	1.54	1.33	1.29	1.31	1.42
Jarak (m)	37.00	50.00	50.00	50.00	50.00	50.00	50.00	50.00	1.69
Elevasi Rencana	3.05	2.50	2.50	2.50	1.69	1.69	1.69	1.69	1.69

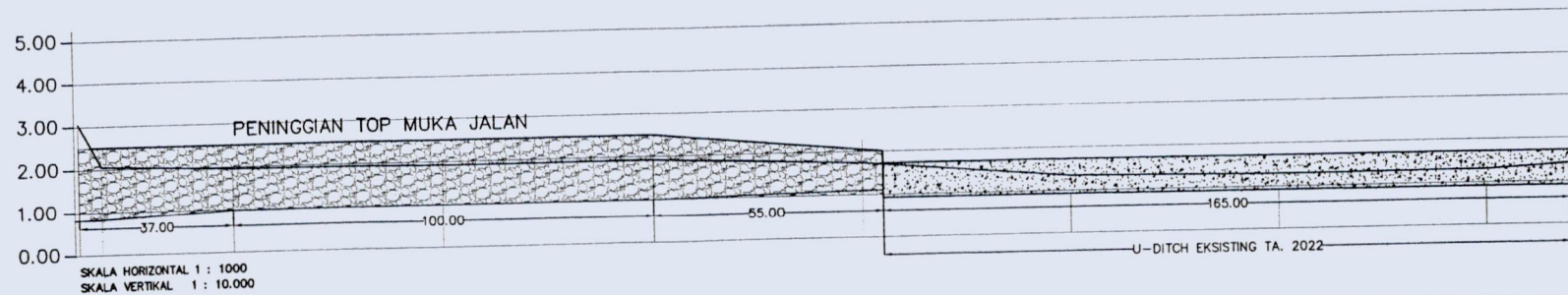

Bidang Persamaan 0.00 m

STA	0+413	0+450	0+500	0+550	0+600	0+650	0+700	0+750	0+770
Elevasi Eksisting	3.05	1.96	1.92	1.94	1.54	1.33	1.29	1.31	1.42
Jarak (m)	37.00	50.00	50.00	50.00	50.00	50.00	50.00	20.00	1.69
Elevasi Rencana	3.05	2.50	2.50	2.50	2.00	1.69	1.69	1.69	1.69

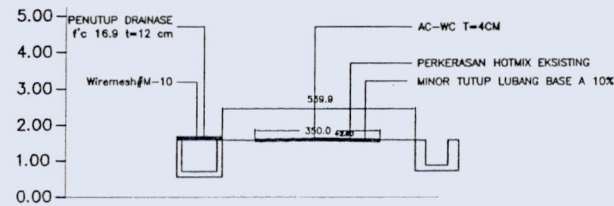

STA 0+000 - 0+200

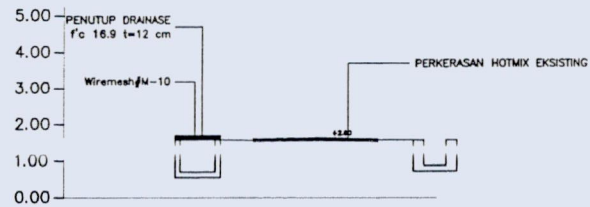

STA 0+200 - 0+364

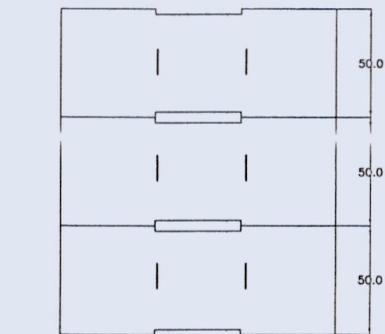
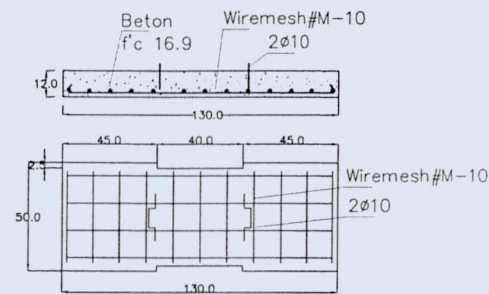

DETAIL PENUTUP DRAINASE TYPE 1
 PANJANG = 172.25 m

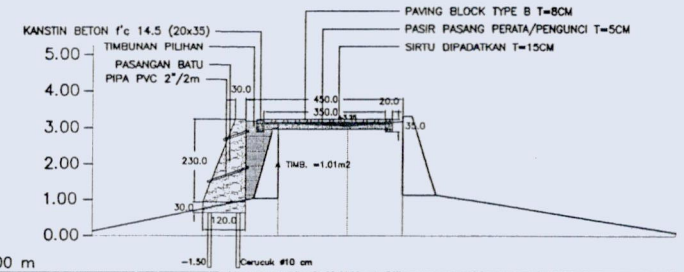

No. PATOK	P13	P15	P17	P16	P22
Elevasi	0.12	3.23	3.00	3.32	0.08
Jarak (m)		5.20	2.00	1.60	7.78

STA 0+413

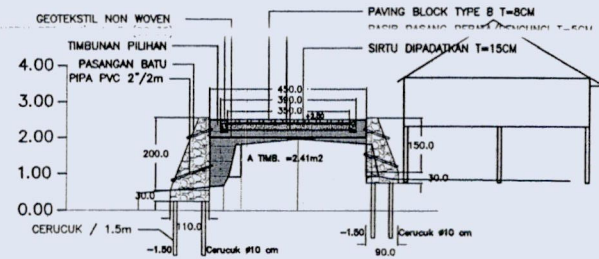

No. PATOK	P26	P27	P29	P30	P31
Elevasi	0.47	0.68	1.81	1.96	1.82
Jarak (m)		2.40	0.40	1.60	2.00

STA 0+450

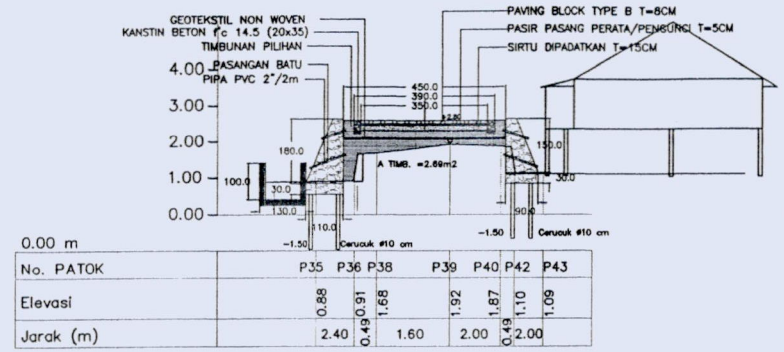

STA 0+500

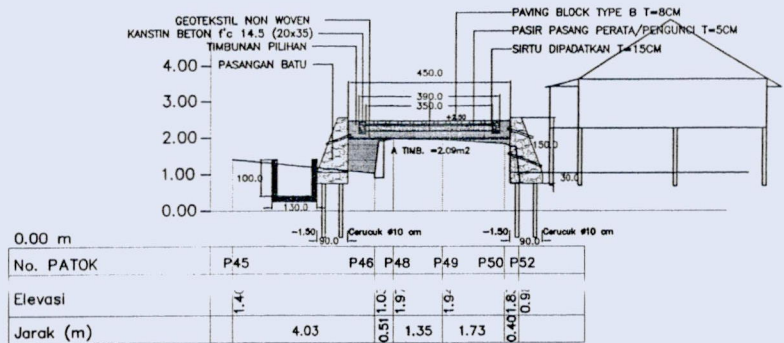

STA 0+550

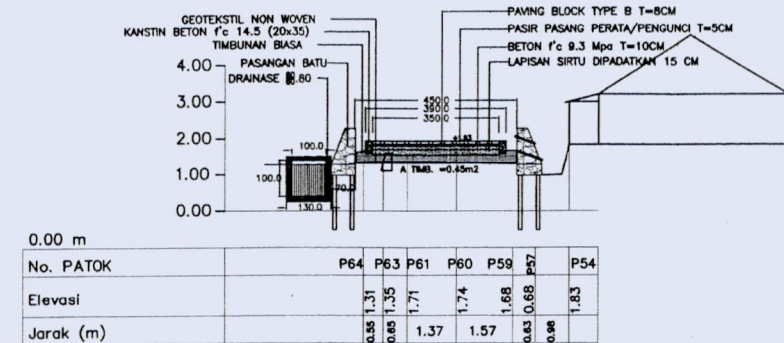

STA 0+600

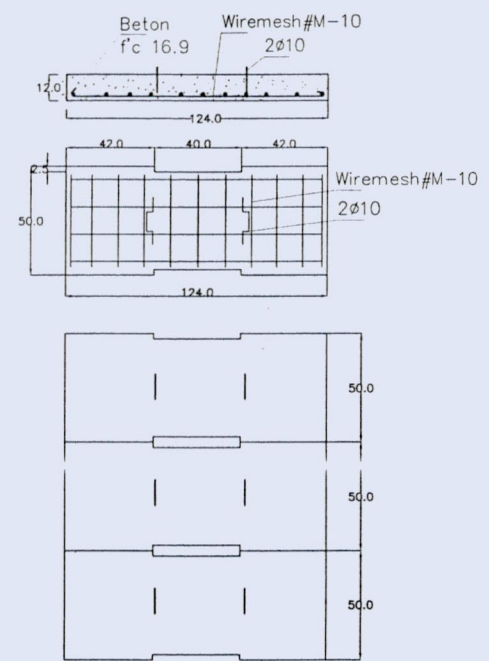

DETAIL PENUTUP DRAINASE TYPE 2
PANJANG = 165 m

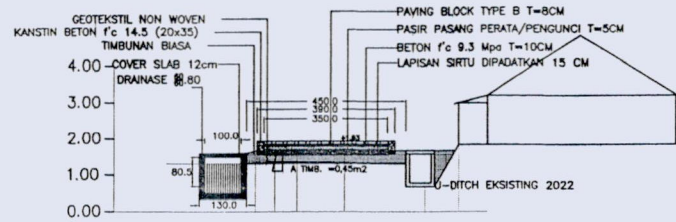

No. PATOK	P64	P63	P61	P60	P59	P57	P54
Elevasi		1.31	1.35	1.71	1.74	1.68	1.83
Jarak (m)	0.55	0.65	1.37	1.57	0.63	0.68	

STA 0+600

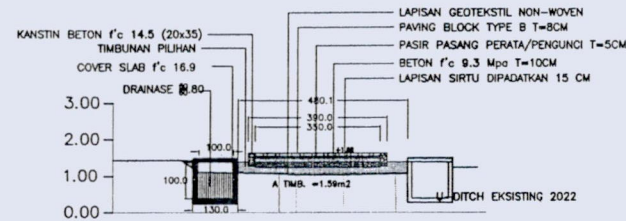

No. PATOK	P80	P79	P78	P77	P76
Elevasi	1.44	0.92	1.13	1.13	1.10
Jarak (m)	4.71	0.46	1.31	1.52	

STA 0+650

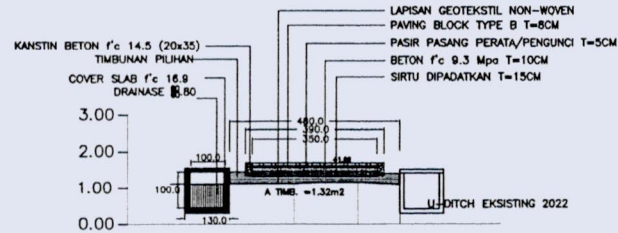

No. PATOK	P91	P93	P92	P94	P95
Elevasi	1.45	1.49	1.49	1.45	1.43
Jarak (m)	0.82	0.94	0.50	0.73	

STA 0+650 - 0+770

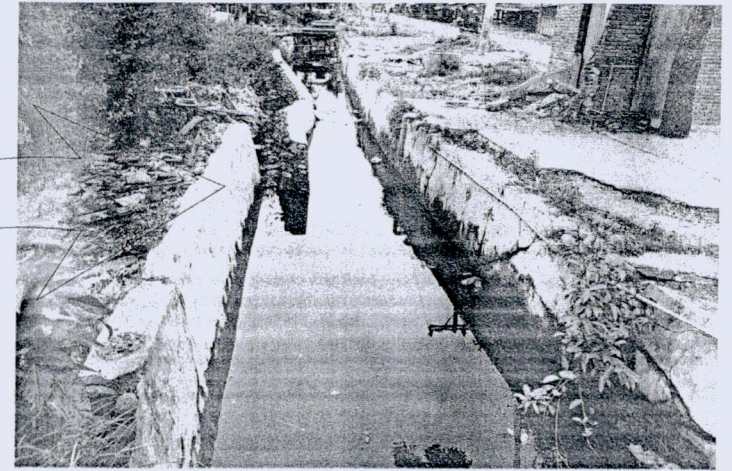

Beton Bertulang f'c-20

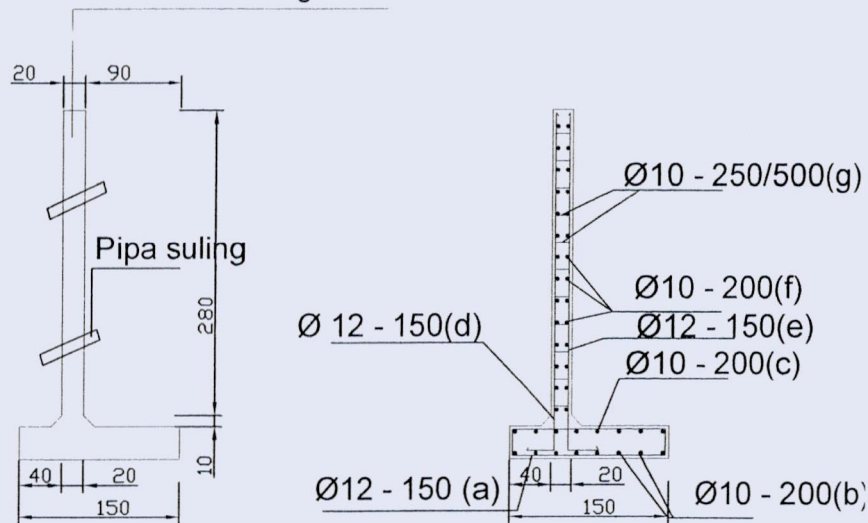

DINDING PENAHAN TANAH

TABEL PENULANGAN DINDING PENAHAN TANAH PANJANG 2 x 38 METER

STRUCT	NO	Ø (mm)	PANJANG TULANGAN (Cm)	JUMLAH (each)	PANJANG TOTAL TULANGAN (m)	SATUAN BERAT (Kg/m)	TOTAL BERAT (Kg)	
DINDING PENAHAN	a	12	340	508	1727,2	0,89	1537,21	
	b	10	1000	64	640	0,62	396,80	
	c	10	1000	64	640	0,62	396,80	
	d	12	352	508	1788,16	0,89	1591,46	
	e	12	352	508	1788,16	0,89	1591,46	
	f	10	1000	256	2560	0,62	1587,20	
	g	10	25	1824	456	0,62	282,72	
BERAT BESI DPT (KG)							7.383,65	



PEMERINTAH PROVINSI SUMATERA UTARA
DINAS PERUMAHAN DAN KAWASAN PERMUKIMAN
BIDANG KAWASAN PERMUKIMAN
PROVINSI SUMATERA UTARA

PERENCANAAN PENINGKATAN KUALITAS KAWASAN
PERMUKIMAN KUMUH DENGAN LUAS 10 HA SAMPAI
DENGAN 15 HA (PAKET 1)

Ruas No.	
Nama Drainase	
Kab/Kota/Provinsi	Langkat / Sumut

CV Gaung Creasi

KONSULTAN PERENCANA

Drafman	Team Leader	Direktur
Mutiara H. Husna	Heri Assyura Eri Budi	Heri Assyura Eri Budi

Judul :

PETA SITUASI DRAINASE
GG. BERSAMA DSK

Lembar No. :

Skala :

Tanggal : 16 Des. 2022

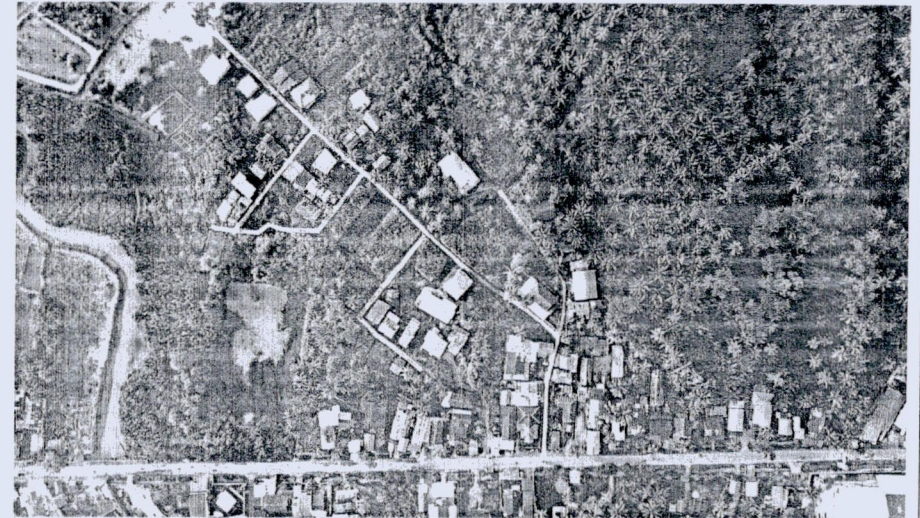

JL. TELUK MEKU DAN GG.
BERSAMA



PEMERINTAH PROVINSI SUMATERA UTARA
DINAS PERUMAHAN DAN KAWASAN PERMUKIMAN
BIDANG KAWASAN PERMUKIMAN
PROVINSI SUMATERA UTARA

PERENCANAAN PENINGKATAN KUALITAS KAWASAN
PERMUKIMAN KUMUH DENGAN LUAS 10 HA SAMPAI
DENGAN 15 HA (PAKET 1)

Ruas No. :
Nama Drainase :
Kab/Kota/Provinsi : Langkat / Sumut

KONSULTAN PERENCANA
CV Gaung Creasi
Drafman : Mutiara H. Husna
Team Leader : Heri Assyura Eri Budi
Direktur : Heri Assyura Eri Budi

Judul :
DETAIL DAN POTONGAN
MEMANJANG DRAINASE
GG. BERSAMA DSK

Lembar No. :
Skala :
Tanggal : 16 Des. 2022

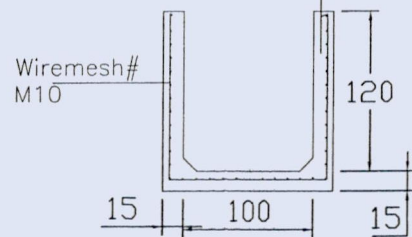

DRAINASE TELUK MEKU
STA. 0+000 - 0+330

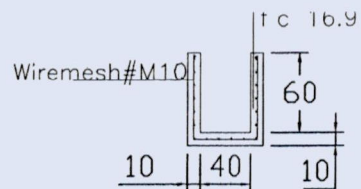

DRAINASE GG. BERSAMA KIRI
STA. 0+000 - 0+272

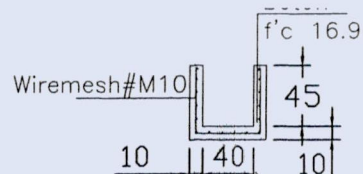

DRAINASE GG. BERSAMA LURUS
STA. 0+0555 - 0+135

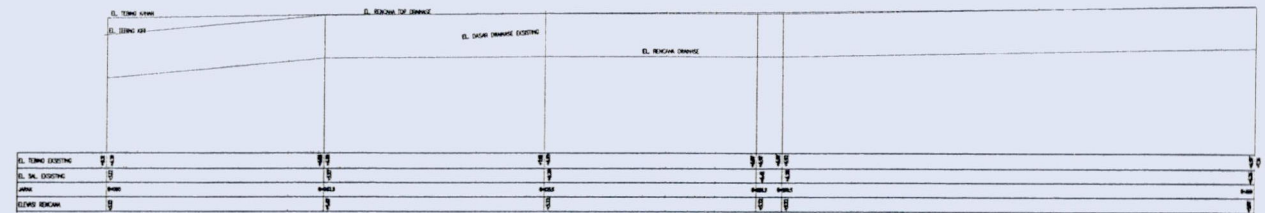

POTONGAN MEMANJANG JL. TELUK MEKU

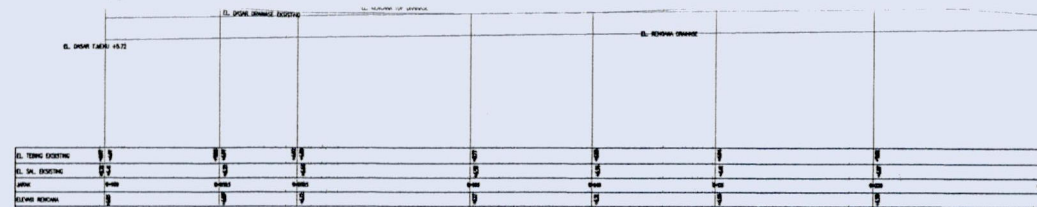

POTONGAN MEMANJANG GG. BERSAMA KIRI

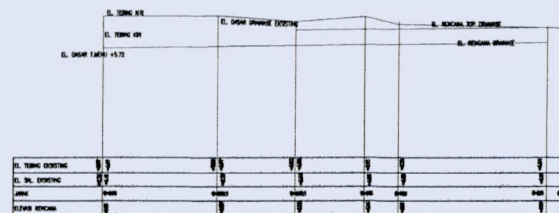

POTONGAN MEMANJANG GG. BERSAMA LURUS