



**PEMERINTAH PROVINSI SUMATERA UTARA
BADAN PENANGGULANGAN BENCANA DAERAH**



**GAMBAR PERENCANAAN
REHAB RUANG KABID
DAN KABAN**

JL. BINJAI KM 10,3 NO. 8 MEDAN

KONSULTAN PERENCANA



CV. MEDTAN CIPTA UTAMA

Jl. Mandolin No. 56, Medan



PEMERINTAH PROVINSI SUMATERA UTARA
BADAN PENGANGKUTAN BERKUALITAS DAERAH

GAMBAR PERENCANAAN

01/2024



REHABILITASI RUANG KABID DAN KABAN
J. BUKALU KM 0,3 NO. 8
MEDAN



KONSULTAN PERENCANA

CV. MEDIAN CIPITA
OTAKA

SAHABAT CHAIR, ET
MANA DIRECTOR

DIREKTORAT
PERENCANAAN
KAL. INDA DANANGUR ST
JAKA

VIEW RENDER
RUMAH KABAN



PESERTA PROYEKSI SUMATERA UTARA
BADAN PENANGGULANGAN BENCANA DAERAH

GAMBAR PERENCANAAN

Catatan



Legenda

REHAB RUANG KABID DAN KABAN

Daftar

A. BUKU KH 0.3 NO. 8
PEDANG

Peraturan

Peraturan Pemerintah Nomor 101 / 2015
Tentang Peraturan Menteri Perencanaan
dan Pembangunan Nasional / Badan
Koordinasi dan Perencanaan Daerah
Provinsi Sumatera Utara



KONSULTAN PERENCANAAN

CV. MEDTAN Cipta
Utama
Jl. Merdeka No. 58 Medan

Handwritten signature and date: 19/04/25
SARUNG CHAIR, ET
WALAU KENDERAAN

Dibuat pada: 19/04/2025

Diperiksa: ALI MUDA USMAN, ST

Jenis:

VIEW RENDER
RUANG KABAN

Skala: 1 : 100

Thema: JURNAL LINDAH

Halaman: 66 / 02



PEMERINTAH PROVINSI SUMATERA UTARA
BADAN PENGANGKUTAN DAN BENCANA DAERAH

GAMBAR PERENCANAAN

CATATAN



REHAB RUANG KABID DAN KABAN

A. BUNDAI NO. 03 NO. 8
MEDIAN



KONSULTAN PERENCANAAN

CV. MEDIAN CPTA
UTTAMA



DIGAMBAR
DIREKSI
ALY NOLA SIKANDU, ST

VIEW RENDER
RUANG KABAN

SKALA	TITIKSALA	JML. LEMBAR	NO. LEMBAR
1 : 100	-	06	03



VIEW RENDER RUANG KABAN



PEMERINTAH PROVINSI SULAWESI UTARA
BADAN PENANGGULANGAN BENCANA DAERAH

GAMBARAN PERENCANAAN

Catatan

REHABILITASI BANGUNAN KANTOR DAN KUBIKUN
KANTOR

A. BUKITTI NPM 023 N0. 8
PESANTEN

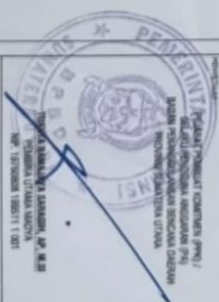

KONSULTAN PERENCANAAN

CV. MEDITAN CIPITA
UTAMA
Jl. Merdeka No. 25, Makassar

M. A. S. H. A. S.
M. A. S. H. A. S.
M. A. S. H. A. S.

Dibuat pada tanggal 10/05/2023
Diperiksa oleh M. A. S. H. A. S.

VIEW RENDERER
RUMAH KUBIKUN

SKALA	1 : 100	60	04
-------	---------	----	----



PEMERINTAH PROVINSI SUMATERA UTARA
BADAN PENANGGULANGAN BENCANA DAERAH

GAMBAR PERENCANAAN

02/2020

PROJEK	REHAB RUMAH KABID DAN KABAN
LOKASI	JL. BINJAI KM 10,3 NO. 8 MEDAN
SPESIFIKASI	REHABITUSASI KONTAKAN PINTU / DIBANGUNAN DAN PERUBAHAN ARANCAAN PINTU BAGIAN PENANGGULANGAN BENCANA DAERAH KORPORASI SUMATERA UTARA



KONSULTAN PERENCANAAN
CV. MEDIAN CIPITA
UTAMA
Jl. Merdeka No. 58 Medan

MECIPITA
MAREK DAHL, ST
WIKI CHRISTIA

DIBANGUN	STRUKTUR DASAR
DIREKSIKA	ALU / PLOK / ISKANDAR, ST
KATA	DENAH RENCANA

SKALA	TANGGAL	JAM / LEMBAR	HALAMAN
1 : 100	-	66	06

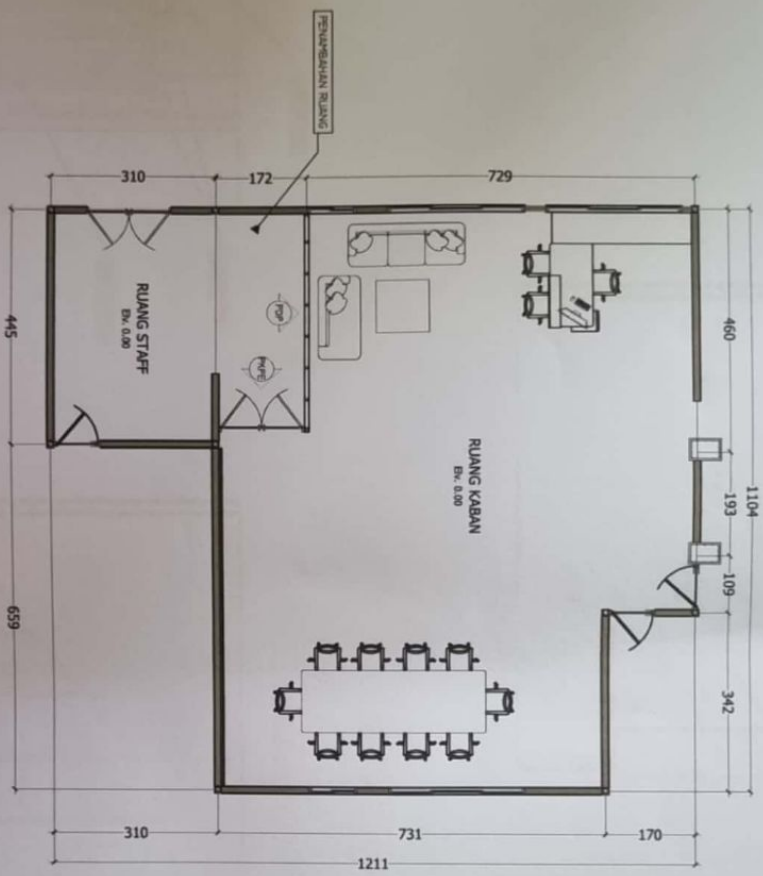

RENCANA
DENAH RENCANA R. KABAN
SKALA 1 : 100

KETERANGAN	
PRP	PRASANG DINDING PARTISI
PPPE	PRASANG KEMBALI PINTU EKSTING



PEMERINTAH PROVINSI KALIMANTAN UTARA
BADAN PENANGGULANGAN BENCANA DAERAH

GAMBAR PERENCANAAN

1/2/2018

REHAB RUMAH KAWAN DAN KABAN

J. BUKALIN PM 023 NO. 8
MEDANI



KONSULTAN PERENCANAAN

CV. MEDITAN CIPTA
UTAMA
Jl. Merdeka No. 25 Medan

M. Sidiyasa
M. Sidiyasa, ST
M. Sidiyasa, ST
M. Sidiyasa, ST

DIBARANGKAI SURAT/LOMBANG
DIPERINCISA ALI HUDA USKANDAR, ST

DENAH RENCANA PLAFOND

SKALA	TANGGAL	JUMLAH LEMBAR	HALAMAN
1 : 100	-	66	09

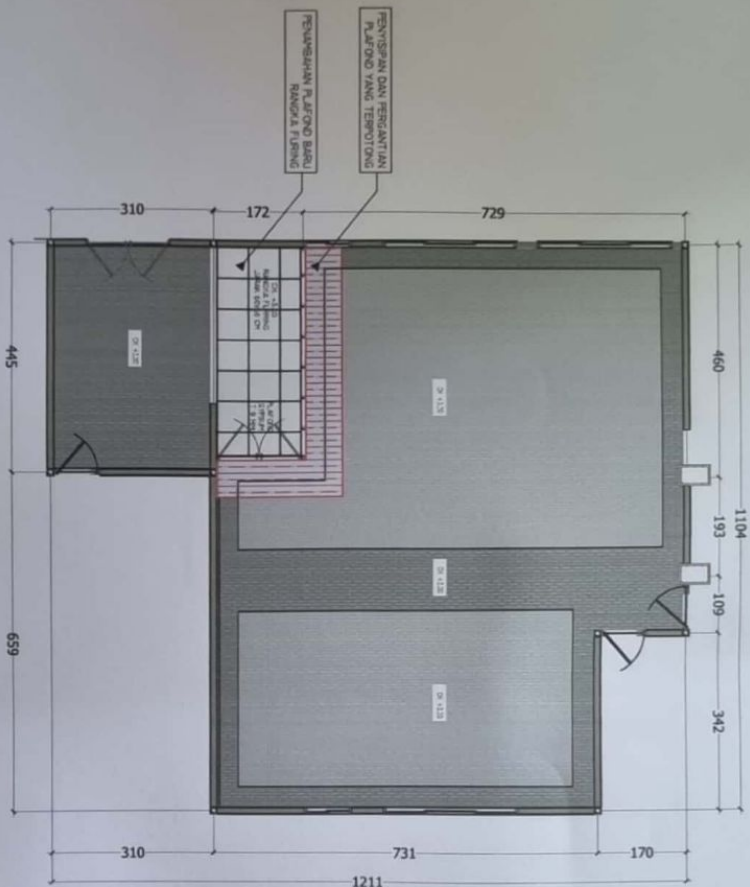

RENCANA
DENAH RENCANA PLAFOND R. KABAN
SKALA 1 : 100



PESERTA PANGUNG RUANG SUMATERA UTARA
BADAN PENANGGULANGAN BENCANA DESEAH

GAMBAR PERENCANAAN

01/2021

REVISI

REVISI RUMAH KABUD DAN KABAN

NO. 1

A. SKALA 1/100 NO. 1

REVISI

PERENCANAAN

PERENCANAAN

PERENCANAAN

PERENCANAAN



KONSULTAN PERENCANAAN

CV. MEDIAN CPTA

UTAMA

Jl. ...

Handwritten signature and stamp

DISUSUN OLEH: ...

DIREVISI OLEH: ...

REVISI

NO.	REVISI	NO.	REVISI
1	100	1	100
2	100	2	100
3	100	3	100

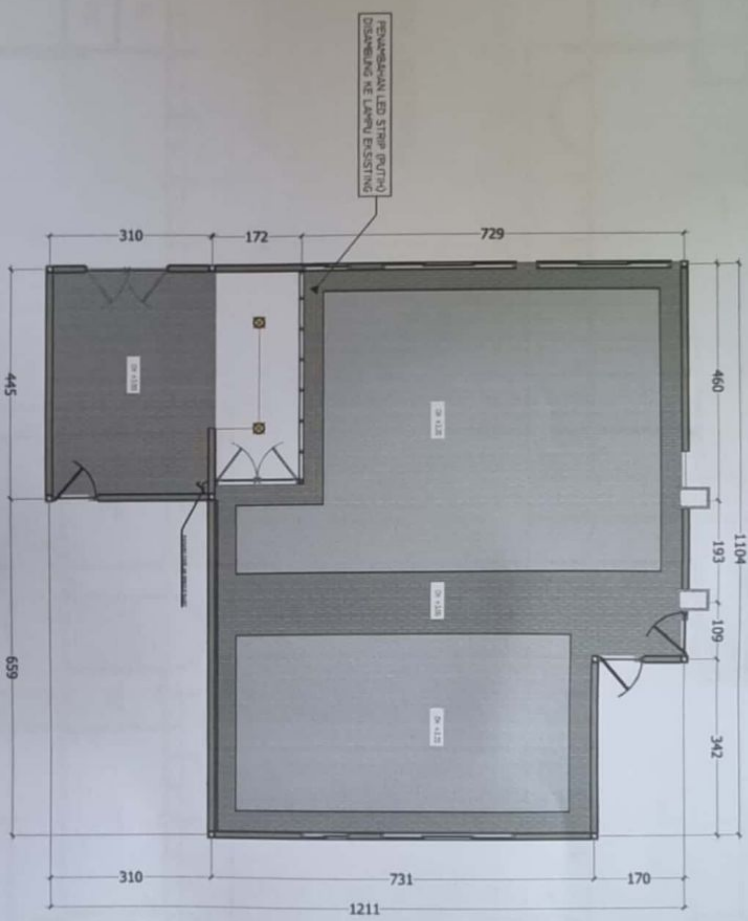

RENCANA
DENAH RENCANA INSTALASI TITIK LAMPU R. KABAN
SKALA 1 : 100

KETERANGAN

⊗	= LAMPU LED DOWNLIGHT 18 WATT (PUTIH) (2 BUAH)
—	= KABEL INSTALASI LAMPU
△	= SAKLAR TUNGGAL (1 BUAH), T : 150 CM DARI LANTAI
—	= LED STRIP (PUTIH) 6 M



PEMERINTAH PROVINSI SUMATERA UTARA
BADAN PENANGGULANGAN BENCANA DAERAH

GAMBAR PERENCANAAN

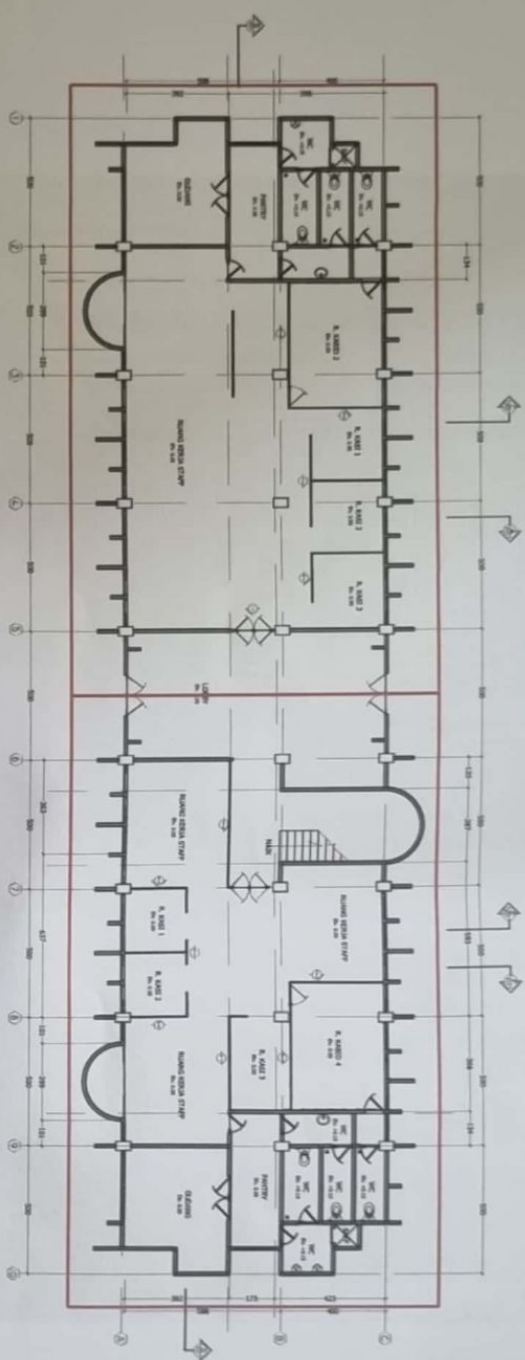

DENAH RENCANA LANTAI 1 GEDUNG 2

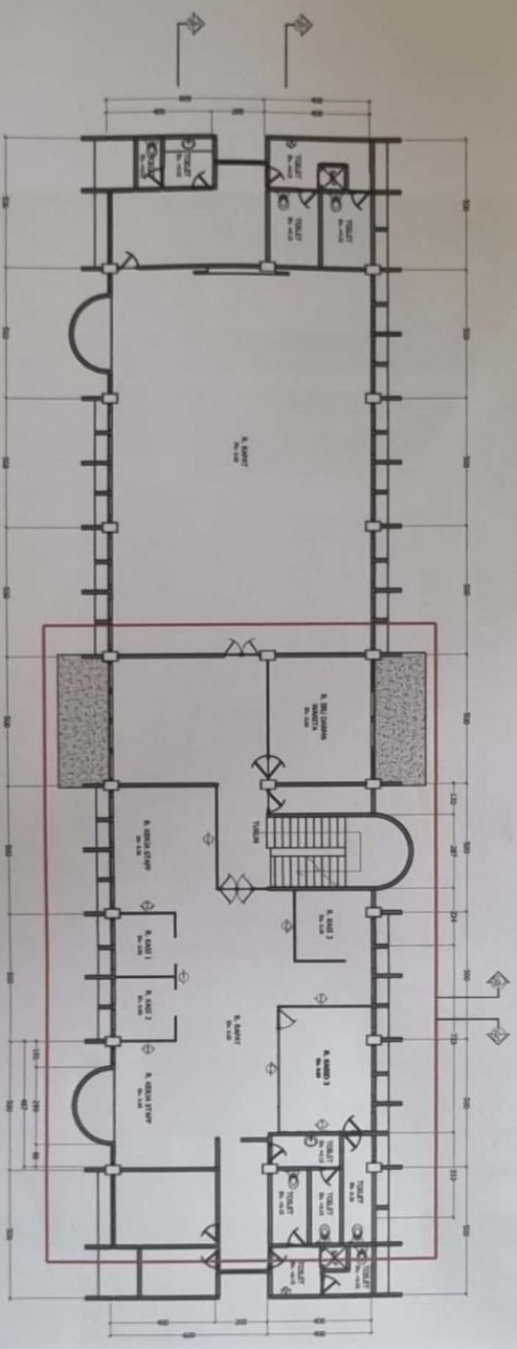

DENAH RENCANA LANTAI 2 GEDUNG 2

DISUSUN OLEH	STAFITIAH DARHAR
DIREVISI OLEH	ALY HUDA USANGAL ST
SKALA	1:200
NO. LEMBAR	60
TOTAL LEMBAR	12

DENAH RENCANA
LANTAI SATU DAN LANTAI DUA
GEDUNG DUA

KONSULTAN PERENCANAAN
CV. MEDIAN CIPITA
UTAMA
Jl. Medan, No. 100
Medan, Sumatera Utara

PERENCANAAN
DENAH RENCANA LANTAI SATU DAN LANTAI DUA
GEDUNG DUA

NO. 100
MEDAN, SUMATERA UTARA

REVISI
DENAH RENCANA LANTAI SATU DAN LANTAI DUA
GEDUNG DUA

NO. 100
MEDAN, SUMATERA UTARA



VIEW RENDER 1 KABID 2 LANTAI 1



VIEW RENDER 2 KABID 2 LANTAI 1



PENYERTAAN PERENCANAAN
 BAKU PERENCANAAN BANGUNAN DAN PERENCANAAN LAINNYA

GAMBAR PERENCANAAN

NO. GAMBAR

NO. GAMBAR	1
NO. SKALA	1:100
NO. LEMBAR	66
NO. LANTAI	13



KONSULTAN PERENCANAAN
 CV. MEDIAN Cipta
 UTAMA
 Jl. Medan - Sibolga, Sibolga
 Kabupaten Samboha, Sumatera Utara



DIREKTORAT PERENCANAAN BANGUNAN DAN PERENCANAAN LAINNYA	NO. GAMBAR	1
DIREKTORAT PERENCANAAN BANGUNAN DAN PERENCANAAN LAINNYA	NO. SKALA	1:100
DIREKTORAT PERENCANAAN BANGUNAN DAN PERENCANAAN LAINNYA	NO. LEMBAR	66
DIREKTORAT PERENCANAAN BANGUNAN DAN PERENCANAAN LAINNYA	NO. LANTAI	13

NO. GAMBAR	1
NO. SKALA	1:100
NO. LEMBAR	66
NO. LANTAI	13



PEMERINTAH PROVINSI SUMATERA UTARA
BADAN PENANGGULANGAN BENCANA DAERAH

GAMBAR PERENCANAAN

CAHAYU



VIEW RENDER 5 RUANG KERJA STAFF KABID 2 LANTAI 1



VIEW RENDER 6 RUANG KERJA STAFF KABID 2 LANTAI 1



KONSIL TAN PERENCANA

CV. NEDTAN CIPITA

UTAMA

Jl. Medan No. 52 Medan

MEASUREMENT
MUDA GUNA ST
WAKIL PEKERJA

DILAKUKAN SURVEI DAN
DIRENCANA OLEH ALI HUDA SARDIAR, ST

JALAN

VIEW RENDER 5 DAN 6
RUANG KERJA STAFF KABID 2
LANTAI 1

NO.	URUTAN	JENIS LUBANG	WAKTU
1100	-	66	15



PERENCANAAN PROJEK SIHATSA UTAMA
BIDAN PENANGGULANGAN BENCANA DAERAH

GAMBAR PERENCANAAN

01/2018

REKAYAS RILANG KABID DAN KARYAK

J. BRULU NIP. 03.3 NO. 8
MEDAN



KONSULTAN PERENCANAAN

CV. MEDTAN Cipta
UTTAMA



DIBARANGKAI
DIPERINSISI
JALAN

STAFITAN GUNUNG
ALJ NOLA SAKALAI ST

SKALA	TITIKSAL	JALAN LINTAS	HALAMAN
1:100	-	06	10

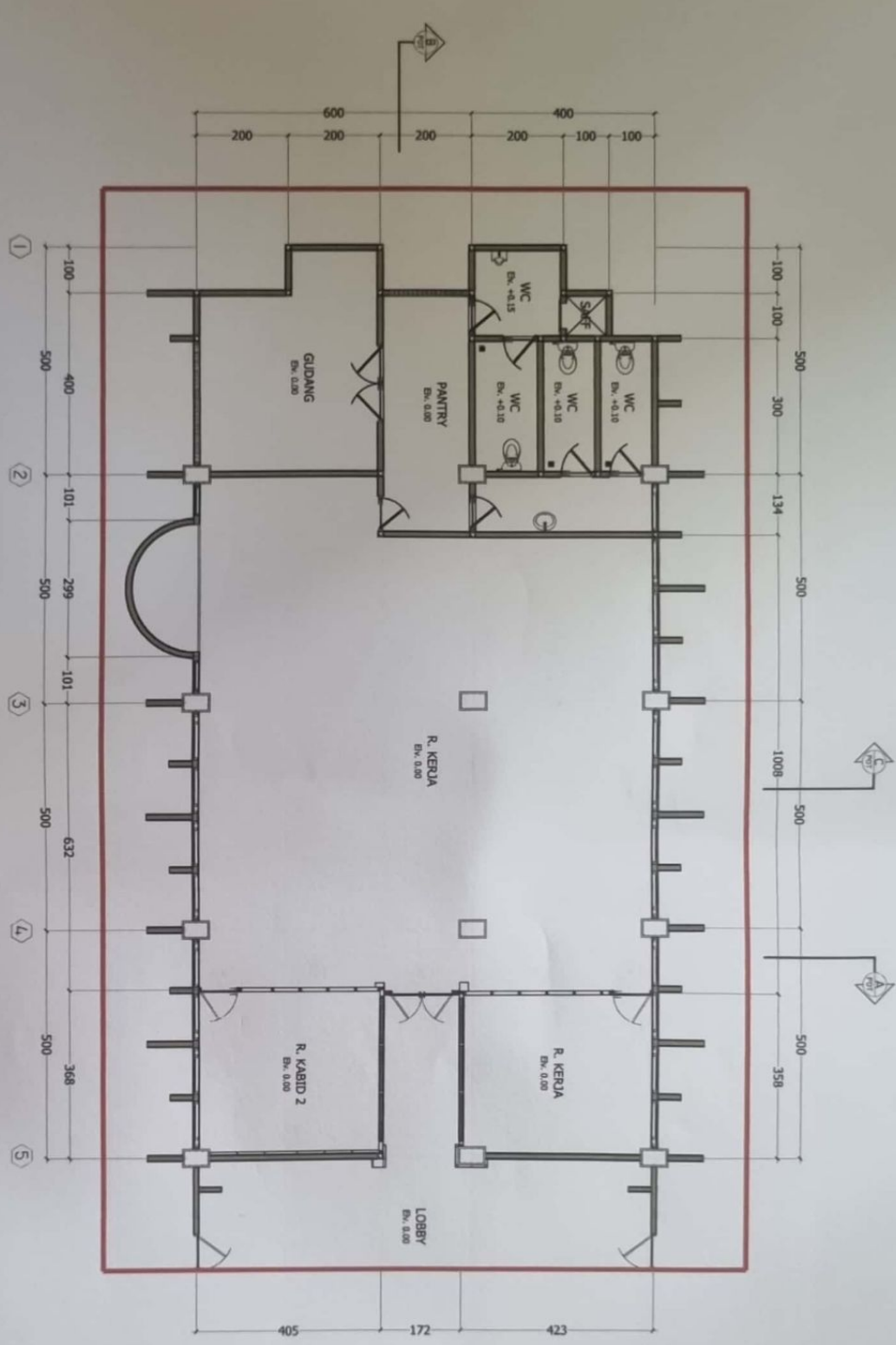

DENAH EKSTISTING KABID 2 LANTAI 1

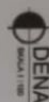



PENYERTAAN PROPOSAL SAMATEK UTAMA
BAGIAN PEMBANGUNAN BERKEMAH DAN
GAMBAR PERENCANAAN

GAMBAR PERENCANAAN

NO. 100/2017/SAK/PT/2017
Jl. BUNDA RAYA NO. 8
MEDAN



KONSULTAN PERENCANAAN
CV. MEDIAN CIPITA
UTAMA
Jl. Merdeka No. 51 Medan



DIBANGUN
DIREKSI
SIPRIKOT DAN
ALI NOLA ISKANDAR ST

DENAH BONGKARAN
RUANG KABID 2
LANTAI 1

SKALA	TITIK	JAMUR	NO. PIR
1:100	-	66	17

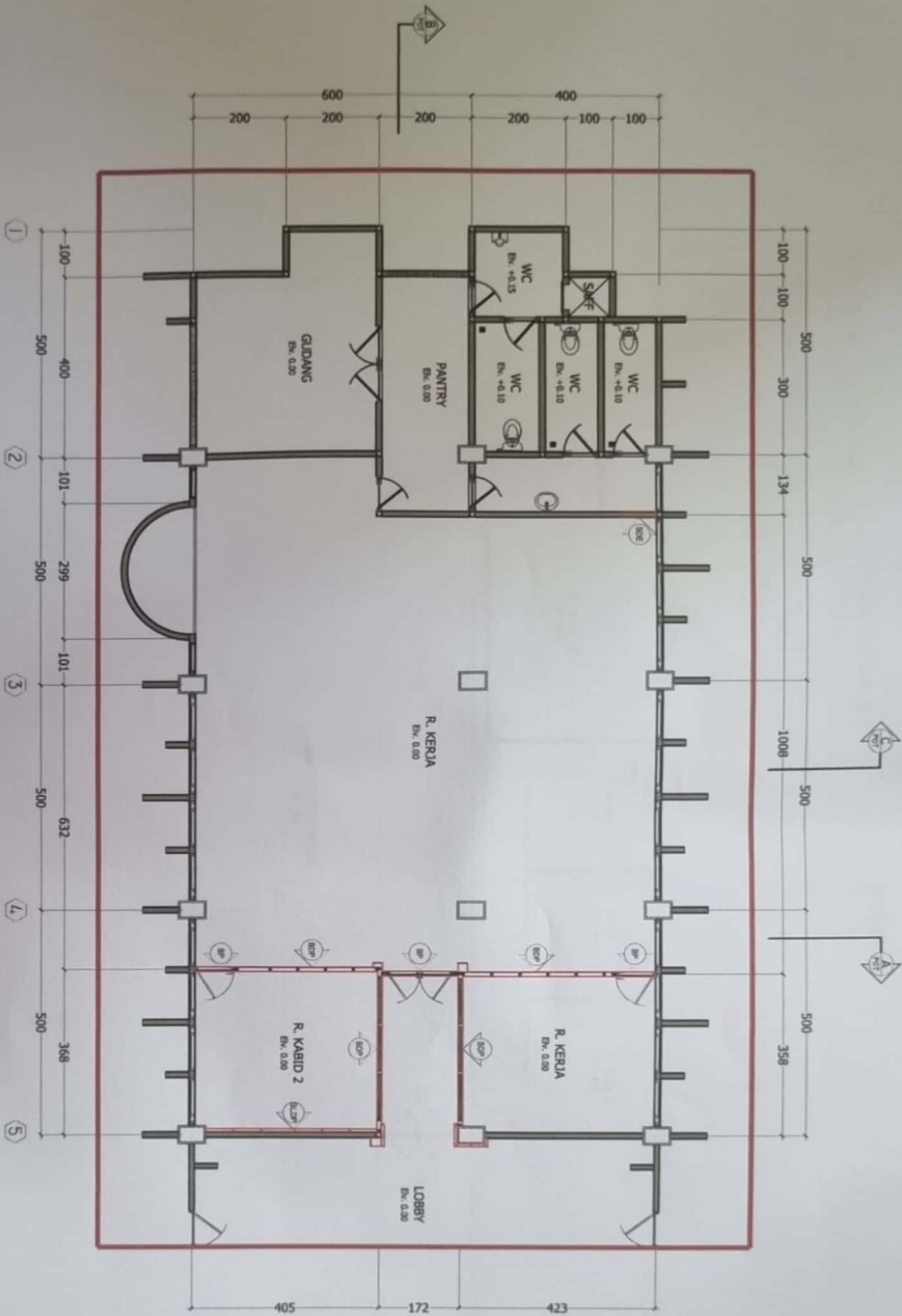

DENAH BONGKARAN EKSTING KABID 2 LANTAI 1

KETERANGAN

DDP	= BONGKAR DINDING PARTISI
BLDP	= BONGKAR LARSAN DINDING PARTISI
BP	= BONGKAR PARTI
DEE	= BOBOK DINDING EKSTING (BONGKAR DINDING)



PEMERINTAH PROVINSI SUMATERA UTARA
 BADAN PENANGGULANGAN BENCANA DAERAH

GAMBAR PERENCANAAN

01/2018

NO. GAMBAR	REHAB. BANGUNAN KASAB DAN KASABAN
NO. SKALA	1 : 50
NO. LEMBAR	66
NO. TOTAL LEMBAR	23

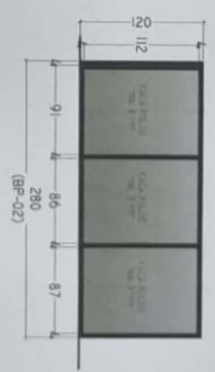
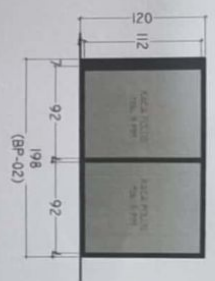
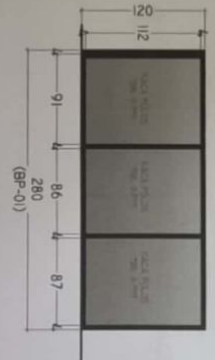
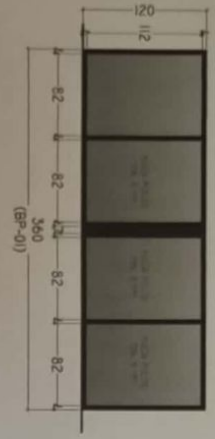
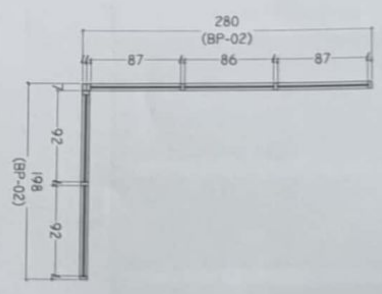
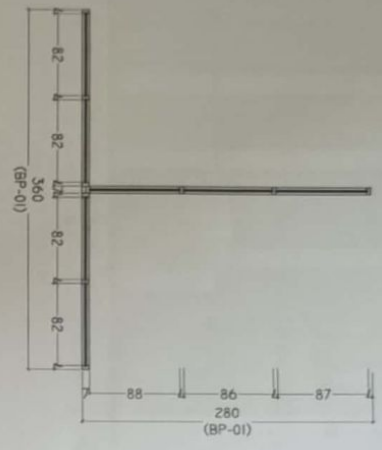

BAHAN :
 - KACA PARTI ALUMINIUM 3 HIGH COATING HITAM
 - DUN PARTI ALUMINIUM COATING HITAM
 - AKSESORIS LENGKAP

REKONSTRUKSI :
 - BATAK PARTI RANGKAS KASAB 2

JUMLAH :
 - 1 UNIT

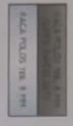

BAHAN :
 - KACA PARTI ALUMINIUM 3 HIGH COATING HITAM
 - DUN PARTI ALUMINIUM COATING HITAM
 - AKSESORIS LENGKAP

REKONSTRUKSI :
 - BATAK PARTI RANGKAS KASAB 2

JUMLAH :
 - 1 UNIT

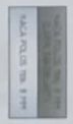

DETAIL BATAS PARTISI KACA RANGKA ALUMINIUM (BP-01)

DETAIL BATAS PARTISI KACA RANGKA ALUMINIUM (BP-02)

KONSULTAN PERENCANAAN
CV. MEDITAN CIPITA
 UTAMA
 J. Meditani No. 23 Medan

PEMERINTAH PROVINSI SUMATERA UTARA
 BADAN PENANGGULANGAN BENCANA DAERAH

REHAB. BANGUNAN KASAB DAN KASABAN

NO. GAMBAR 01/2018
NO. LEMBAR 66
NO. TOTAL LEMBAR 23

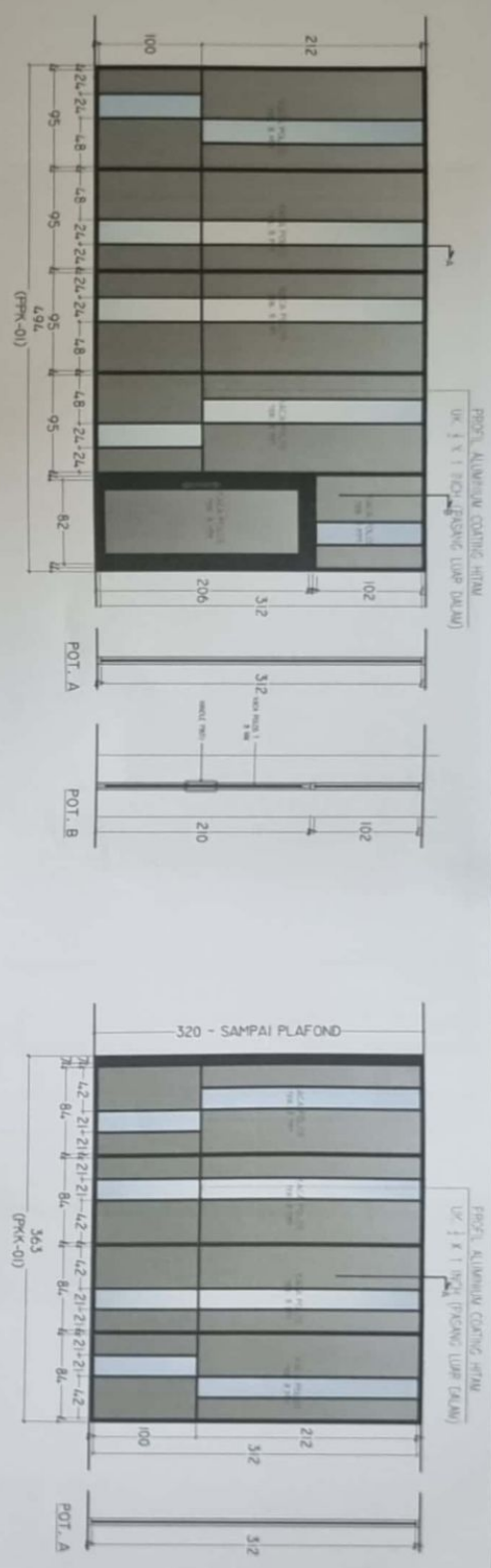

DETAIL PINTU DAN PARTISI KACA RANGKA ALUMINIUM (PPK-01)

- BAHAN
- KILN PINTU ALUMINIUM 1 INCH COATING HITAM
 - DUA PINTU ALUMINIUM COATING HITAM
 - KACA POLYOT TEE 8 MM
 - AKSESORI LENGKAP
- PERINCIAN :
- PARTISI DAN PINTU BUANG KASO 3

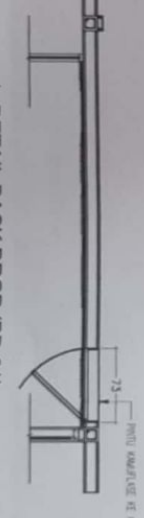
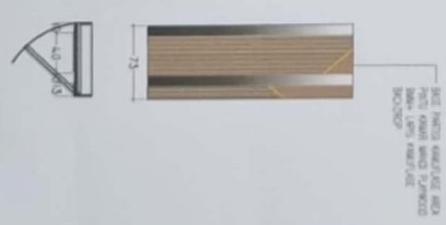
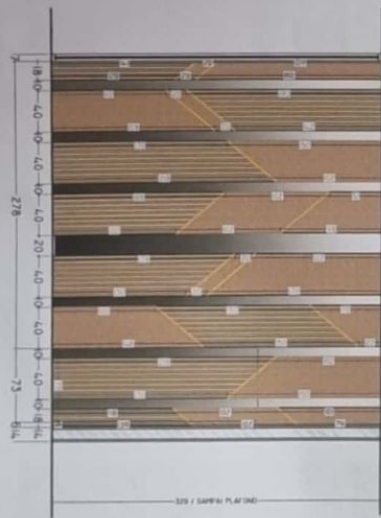
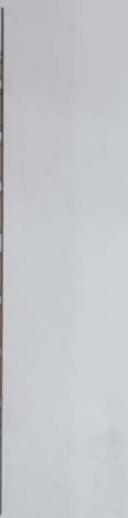
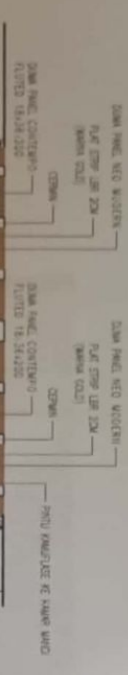

DETAIL BACK DROP (BD-01)

DETAIL BACK DROP (BD-01)



PEMERINTAH PROVINSI SUMATERA UTARA
 BIDANG PERENCANAAN DAN BANGUNAN
GAMBAR PERENCANAAN

PEKABUPATEN KABUPATEN PANGOR
 BINA PERENCANAAN DAN BANGUNAN
 KANTOR PELAKSANAAN PEMERINTAH DAERAH
 KANTOR PELAKSANAAN PEMERINTAH DAERAH
 KANTOR PELAKSANAAN PEMERINTAH DAERAH

KONSULTAN PERENCANAAN
CV. MEDIAN Cipta
 DTAMA
 Jl. ...

NO. GAMBAR	04
SKALA	1 : 50
REVISI	04
NO. LEMBAR	24

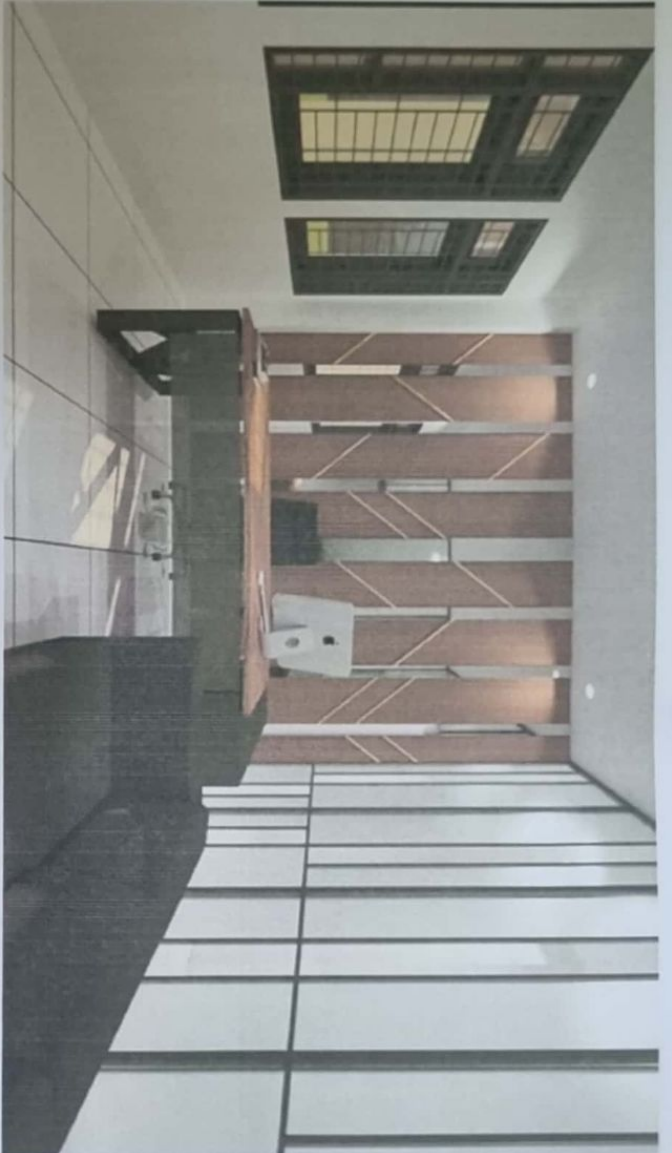

VIEW RENDER 1 KABID 4 LANTAI 1



VIEW RENDER 2 KABID 4 LANTAI 1



PEMERINTAH PROVINSI SAMARINDA UTARA
 BIDANG PERENCANAAN BENCANA DAN PEMERIKSAAN

GAMBAR PERENCANAAN

NO. GAMBAR

NO. GAMBAR	1:100	1:100	1:100
------------	-------	-------	-------

NO. GAMBAR

NO. GAMBAR	1:100	1:100	1:100
------------	-------	-------	-------

NO. GAMBAR

NO. GAMBAR	1:100	1:100	1:100
------------	-------	-------	-------

NO. GAMBAR

NO. GAMBAR	1:100	1:100	1:100
------------	-------	-------	-------

NO. GAMBAR

NO. GAMBAR	1:100	1:100	1:100
------------	-------	-------	-------

NO. GAMBAR

NO. GAMBAR	1:100	1:100	1:100
------------	-------	-------	-------

NO. GAMBAR

NO. GAMBAR	1:100	1:100	1:100
------------	-------	-------	-------

NO. GAMBAR

NO. GAMBAR	1:100	1:100	1:100
------------	-------	-------	-------

NO. GAMBAR

NO. GAMBAR	1:100	1:100	1:100
------------	-------	-------	-------

NO. GAMBAR

NO. GAMBAR	1:100	1:100	1:100
------------	-------	-------	-------

NO. GAMBAR

NO. GAMBAR	1:100	1:100	1:100
------------	-------	-------	-------

NO. GAMBAR

NO. GAMBAR	1:100	1:100	1:100
------------	-------	-------	-------

NO. GAMBAR



KONSULTAN PERENCANAAN
CV. MEDTAN Cipta Utama
 Jl. Merdeka No. 59 Medan
 SUMATERA UTARA 20132
 Telp. (061) 4511111

MEDTAN
 Cipta Utama
 Konsultan Perencanaan

NO. GAMBAR	1:100	1:100	1:100
------------	-------	-------	-------

NO. GAMBAR

NO. GAMBAR	1:100	1:100	1:100
------------	-------	-------	-------

NO. GAMBAR

NO. GAMBAR	1:100	1:100	1:100
------------	-------	-------	-------

NO. GAMBAR



PEMERINTAH PROVINSI KALIMANTAN UTARA
BADAN PENGELOLAAN BENCANA DAERAH

GAMBAR PERENCANAAN

NO. 11/2024



VIEW RENDER 5 RUANG KERJA STAFF KABID 4 LANTAI 1



VIEW RENDER 6 RUANG KERJA STAFF KABID 4 LANTAI 1

NO. GAMBAR	REHAB RILANG KABID DAN KABID
NO. LEMBAR	JL. BUNLAI PM 10.3 NO. 8 PESAWAN

PELAKSANA PROJEK / KONSULTAN PERENCANAAN / ARSITEK
KONSULTAN PERENCANAAN, PT. R.E.B
RUMAH KAWALAN UTAMA
JL. BUNLAI PM 10.3 NO. 8
PESAWAN, KOTA BUKITINGGI, SUMATERA UTARA

KONSIL TAN PERENCANA
CV. MEDIAN CIPITA
UTAMA
Jl. Buntar No. 28 Medan
KABUPATEN DELTA UTARA
SUMATERA UTARA

DITOLAK/DIBARU	STATUS/TAHAP GAMBAR
DITOLAK	ALU RUCAN (GAMBAR, ET)

VIEW RENDER 5 DAN 6
RUANG KERJA STAFF KABID 4
LANTAI 1

NO. GAMBAR	NO. LEMBAR	NO. HALAMAN
1100	66	27



REPUBLIK INDONESIA
KEMENTERIAN PRIBUMIHAN, SARANAJAYA, UPTARA
BADAN PENANGGULANGAN BENCANA DAERAH

GAMBAR PERENCANAAN

1:100

REHAB RILANG KABID DAN KAWAN

J. BUNDAK PER 0.3 NO. 8
MEDAN

PEKASAT REHABITASI GABUNG PPK /
JABAT PERENCANAAN DAN REHABITASI DAERAH
KOTA SIKENDIR, PROVINSI SUMATERA UTARA

Theresia Laila Salsabila, S.P., M.Eng.
NIP. 198508011981111001

KONSULTAN PERENCANA

CV. MEDIAN CIPITA

UTAKA

J. Medan No. 58 Medan

Signature
SALAH SATU
MURAH CANGKUP
MATA ORANG-ORANG
MATA ORANG-ORANG

DIREKTOR
DIREKTOR
ALY NICKA ISANGKAL, ST

DENAH BONGKARAN
RILANG KABID 4
LANTAI 1

SKALA	1 : 100	NO. LEMBAR	66	TOTAL LEMBAR	29
-------	---------	------------	----	--------------	----

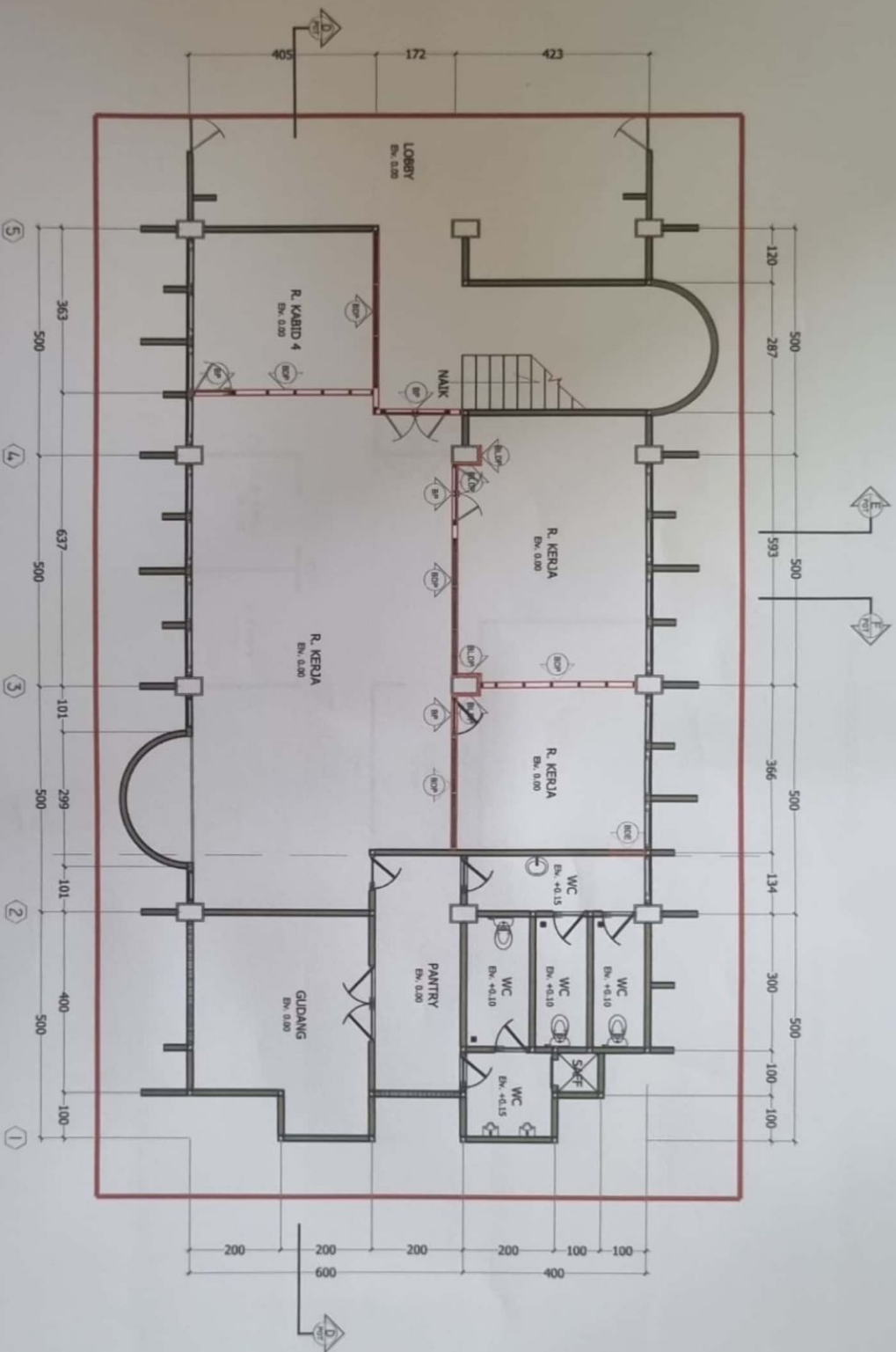

DENAH BONGKARAN EKSTISTING KABID 4 LANTAI 1

NETERANGAN

BDP	= BONGKARAN DINDING PARTISI
BLP	= BONGKARAN LAYANAN DINDING PARTISI
PP	= BONGKARAN PINTU
IND	= BONGKARAN DINDING EKSTISTING (BONGKARAN DINDING)



PEMERINTAH PROVINSI JAWA BARU
BADAN PERENCANAAN DAN KEBANGUNAN DAERAH

GAMBAR PERENCANAAN

NO. 100

EKSISTING POTONGAN E-E

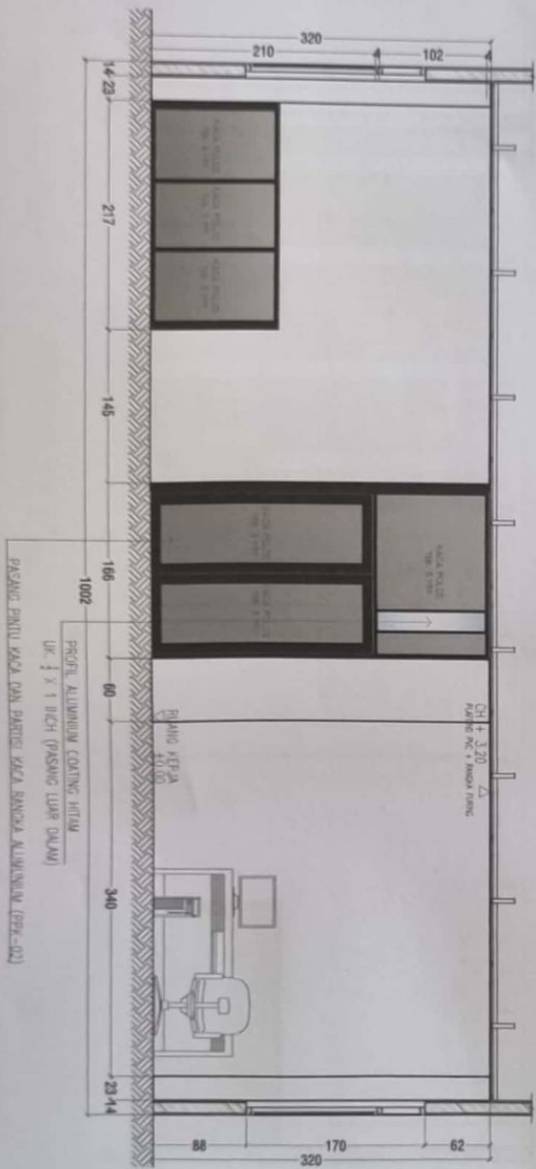
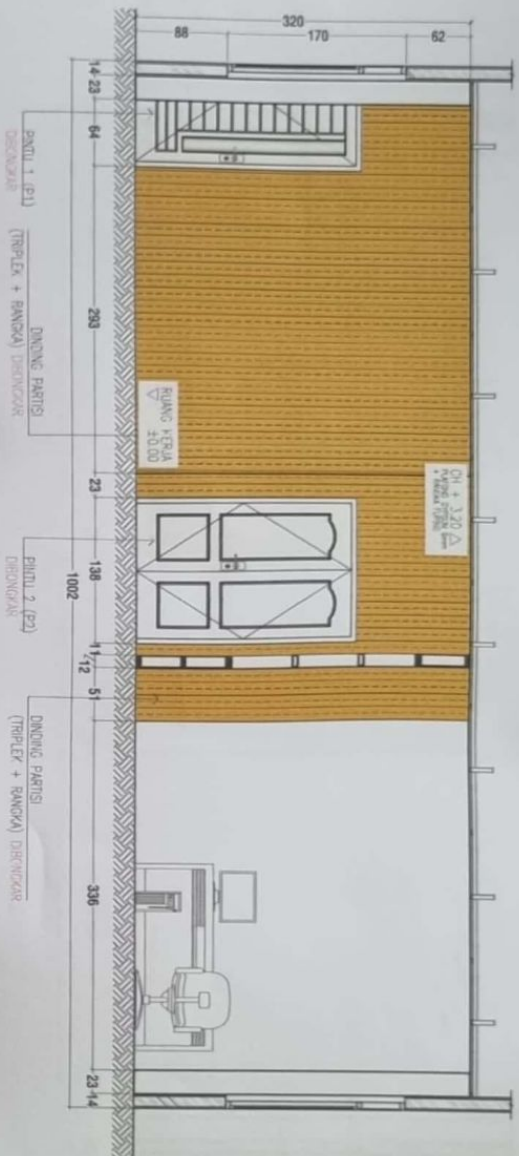

RENCANA POTONGAN E-E



KONSULTAN PERENCANAAN

C.V. MEDIAN CPTA

UTAMA

Jl. Merdeka No. 28 Bandung

[Signature]
SARITA SARI ST
KONSULTAN PERENCANAAN

DIBERIKAN	SYARIFAH DAMAY
DIPEROLEH	ALI MUDA DWIGANDU ST

EKSISTING DAN RENCANA
POTONGAN E-E

SKALA	1 : 30	Jumlah Lembar	06	Total Lembar	32
-------	--------	---------------	----	--------------	----



PEMERINTAH PROVINSI SUMATERA UTARA
BADAN PENGANGGARAN DAN BELANJA DAERAH

GAMBAR PERENCANAAN

DAFTAR ISI

NO	URAIAN	HALAMAN
1	REVISI	06
2	REVISI	06
3	REVISI	06

EKSISTING POTONGAN F-F

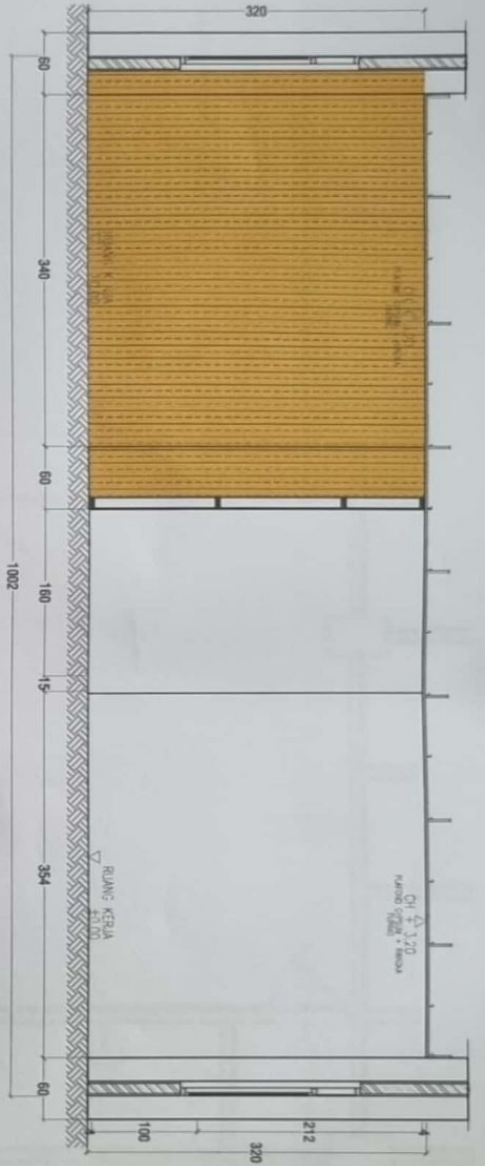

RENCANA POTONGAN F-F

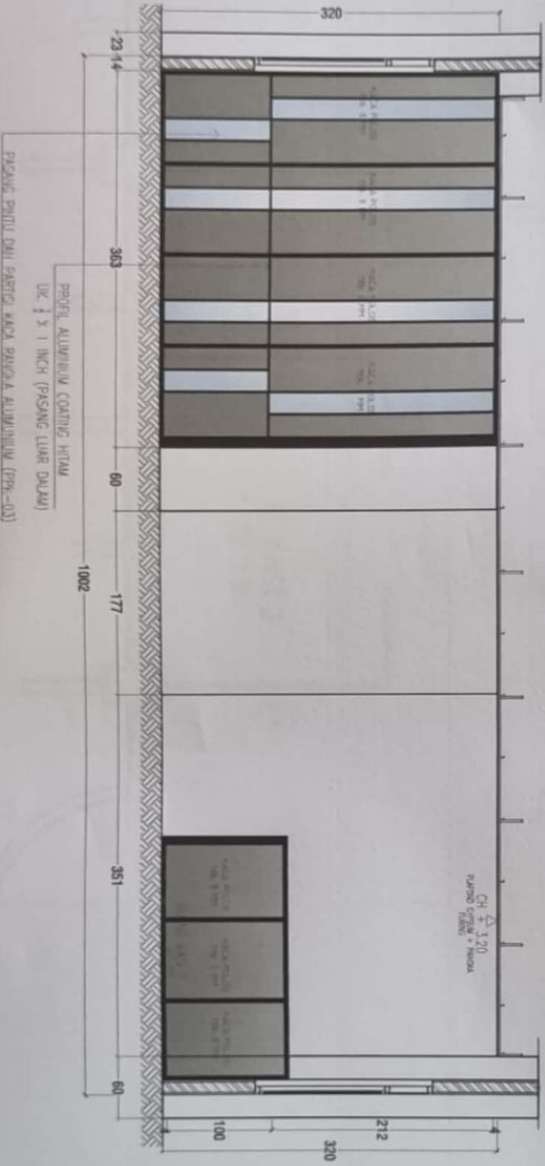



KELOMPOK PERENCANAAN DAN KONSULTAN PERENCANAAN
CV. MEDIAN CPTA UTTAMA
 Jl. Merdeka No. 25 Medan
 Telp. (061) 4371111



REVISI
 No. 01/2024
 Tanggal: 15/05/2024

NO	REVISI	ALASAN	HALAMAN
1	1	REVISI	06
2	2	REVISI	06
3	3	REVISI	06



PEMERINTAH PROVINSI SUMATERA UTARA
BADAN PERENCANAAN DAN BANGUNAN DAERAH

GAMBAR PERENCANAAN

LEMBAR

RENCANAAN PASANGAN PARTISI KACA KABID 4

J. BUNDAK PER 03 NO. 8
PERDAM

PEMBANTU PELAKSANA KEMENTERIAN PERKULIAHAN, KEMERDEKAAN DAN KEMASYARAKATAN
DINAS PERENCANAAN DAN BANGUNAN DAERAH
KABUPATEN KAROLINGGA UTARA

PEMILIT PERSALURAN KOMUNIKASI (PPTK) /
DINAS PERENCANAAN DAN BANGUNAN DAERAH
KABUPATEN KAROLINGGA UTARA

KONSULTAN PERENCANAAN

CV. MEDIAN CIPITA
UTAJA
J. BUNDAK PER 03 NO. 8

SAHABAT DAHAK, ET
WALID DENDUTIA

DITANBAHAI
STANDARISASI GAMBAR
DIREKSI
KALAMATIKA (KALAMATIKA) ST

DENAH BENCANA
PASANGAN PARTISI KACA KABID 4

SKALA	TITIKSALA	UJUK DAN LEMBAR	NO. LEMBAR
1 : 30	-	66	34

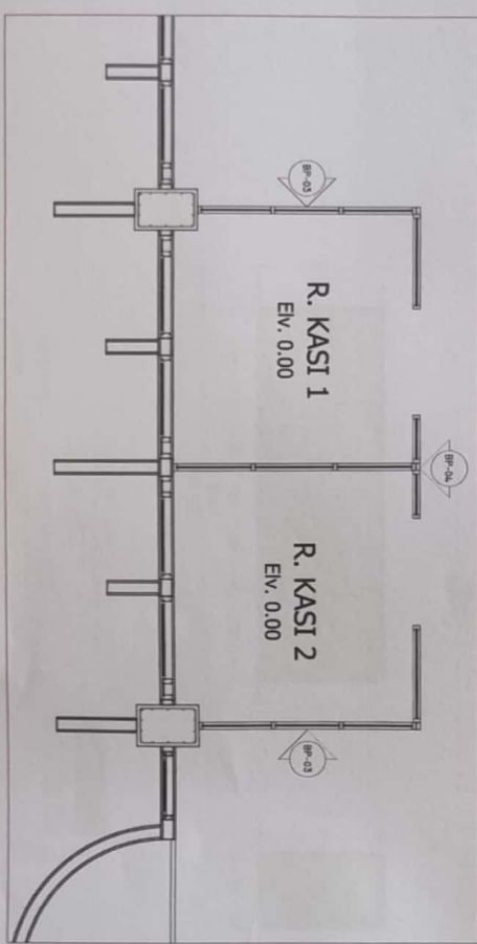
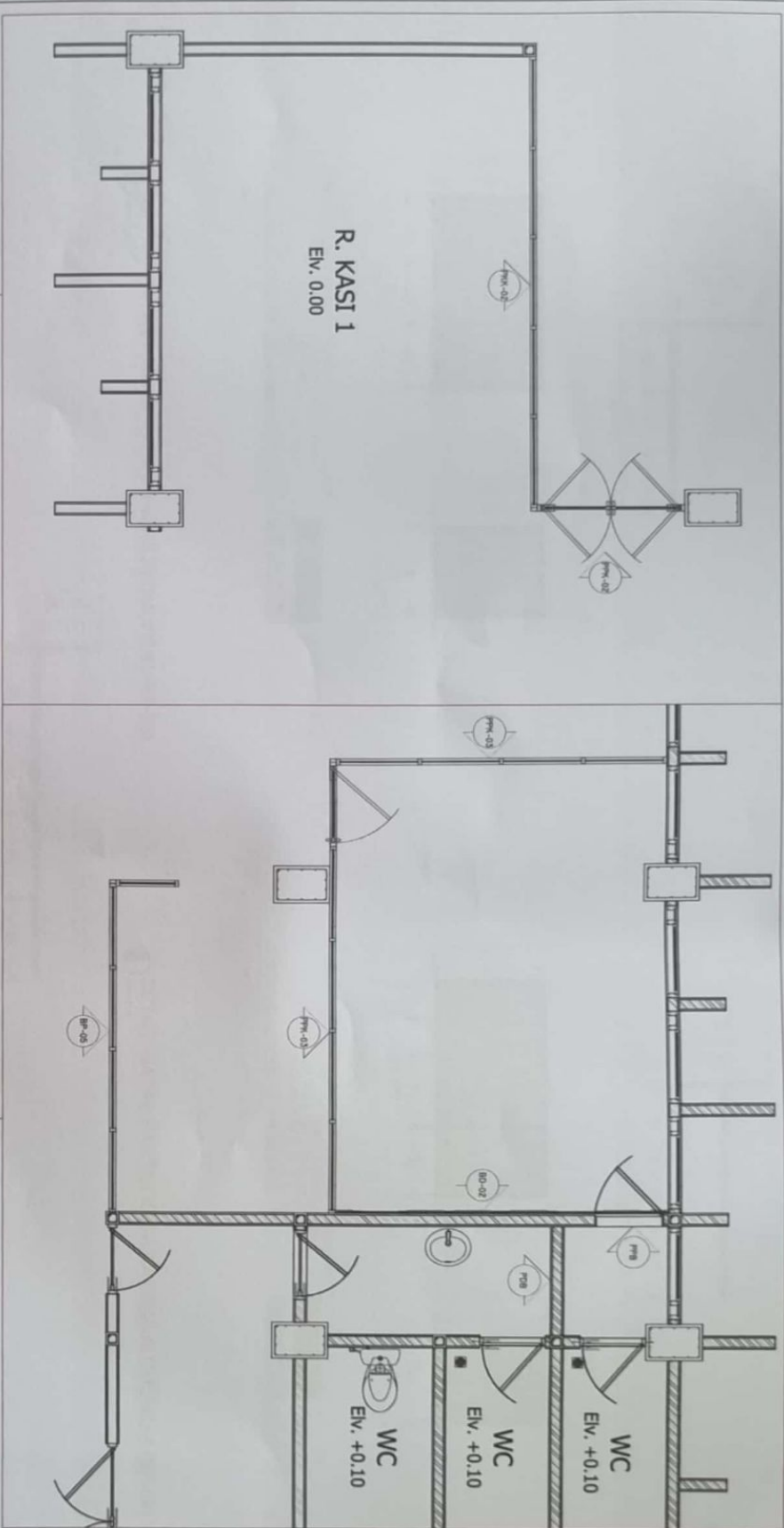

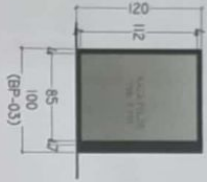
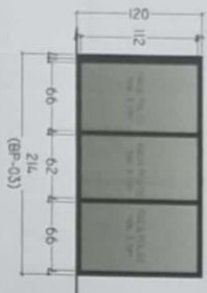
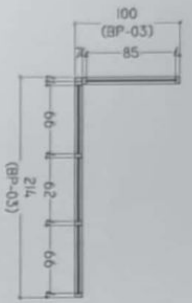

BAHAN :
 - KILLEN PARTI ALUMINIUM 3 INCH COATING HITAM
 - KACA PLOD TEB. 8 MM
 - AKSESORIS LENGKAP

PERINCIAN : - BAKS PARTISI RANGK KARD 2

JUMLAH : - 2 UNIT

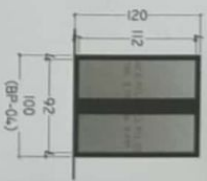
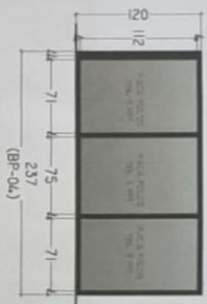
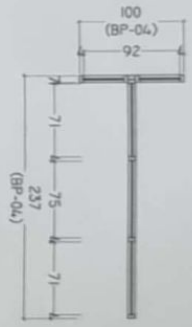
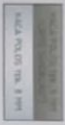

BAHAN :
 - KILLEN PARTI ALUMINIUM 3 INCH COATING HITAM
 - KACA PLOD TEB. 8 MM
 - AKSESORIS LENGKAP

PERINCIAN : - BAKS PARTISI RANGK KARD 2

JUMLAH : - 1 UNIT



DETAIL BATAS PARTISI KACA RANGKA ALUMINIUM (BP-03)

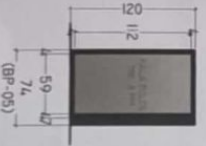
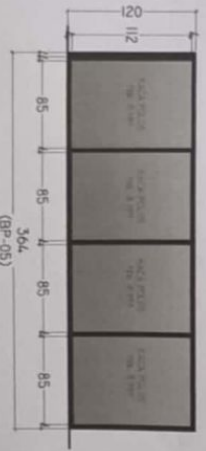
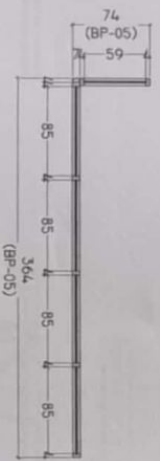

BAHAN :
 - KILLEN PARTI ALUMINIUM 3 INCH COATING HITAM
 - DAMP PARTI ALUMINIUM COATING HITAM
 - KACA PLOD TEB. 8 MM
 - AKSESORIS LENGKAP

PERINCIAN : - BAKS PARTISI RANGK KARD 2

JUMLAH : - 1 UNIT



DETAIL BATAS PARTISI KACA RANGKA ALUMINIUM (BP-04)

DETAIL BATAS PARTISI KACA RANGKA ALUMINIUM (BP-05)



PERENCANAAN PERUSAHAAN
 BANGUN PERUSAHAAN DAN/ATAU BANGUN PERUSAHAAN
GAMBAR PERENCANAAN



KONSIL TAN PERENCANAAN

CV. MEDIAN CIPITA

PT. MEDIAN CIPITA
 J. MEDIAN CIPITA
 MEDIAN CIPITA

DIREKTUR
 ALI NOLA SANGKAL ET

SKALA	1 : 50	06	35
-------	--------	----	----



VIEW RENDER 1 KABAN LANTAI 2



VIEW RENDER 2 KABAN LANTAI 2



PEMERINTAH PROVINSI KALIMANTAN UTARA
BADAN PERENCANAAN DAN BANGUNAN DAERAH

GAMBAR PERENCANAAN

NO. 100

NO. GAMBAR	100
LOKASI	RUANG KANTOR DAN KAMAR
NO. SKALA	A. BUKAN PM 0.3 NO. 8 MEDAN
REVISI	

PLAAT PERBATAS GABUNGAN PERU /
BAGIAN PERENCANAAN DAN BANGUNAN DAERAH
KABUPATEN KOTA BUKITINGGI
KANTOR PERENCANAAN DAN BANGUNAN DAERAH
KABUPATEN KOTA BUKITINGGI
Jl. Veteran 1981111 801

STAF PERENCANAAN DAN BANGUNAN DAERAH
KABUPATEN KOTA BUKITINGGI
KONSULTAN PERENCANAAN

CV. MEDIAN CPTA
UTAMA
Jl. Merdeka No. 88 Bukittinggi

[Signature]
MAMUD CHALIK ET
SARU DIRECTOR

DIREKTOR
DIPERKALAH
ALY NIKEN SIKANDAR, ST
/000

VIEW RENDER 1 DAN 2
RANG KABO &
LANTAI 1

NO. SKALA	1:100	NO. GAMBAR	00	NO. LEMBAR	38
-----------	-------	------------	----	------------	----



PEMERINTAH PROVINSI RI
BUMAH PERENCANAAN DAN BINA WILAYAH

GAMBAR PERENCANAAN

LANTAI 1



VIEW RENDER 3 RUANG KERJA STAFF KABAN LANTAI 2



VIEW RENDER 4 RUANG KERJA STAFF KABAN LANTAI 2

<p>REVISI</p> <p>NO. 1 TAR. 10/01/2024</p>			
<p>REVISI</p> <p>NO. 2 TAR. 10/01/2024</p>			
<p>REVISI</p> <p>NO. 3 TAR. 10/01/2024</p>			
<p>REVISI</p> <p>NO. 4 TAR. 10/01/2024</p>			
<p>REVISI</p> <p>NO. 5 TAR. 10/01/2024</p>			
<p>REVISI</p> <p>NO. 6 TAR. 10/01/2024</p>			
<p>REVISI</p> <p>NO. 7 TAR. 10/01/2024</p>			
<p>REVISI</p> <p>NO. 8 TAR. 10/01/2024</p>			
<p>REVISI</p> <p>NO. 9 TAR. 10/01/2024</p>			
<p>REVISI</p> <p>NO. 10 TAR. 10/01/2024</p>			
<p>REVISI</p> <p>NO. 11 TAR. 10/01/2024</p>			
<p>REVISI</p> <p>NO. 12 TAR. 10/01/2024</p>			
<p>REVISI</p> <p>NO. 13 TAR. 10/01/2024</p>			
<p>REVISI</p> <p>NO. 14 TAR. 10/01/2024</p>			
<p>REVISI</p> <p>NO. 15 TAR. 10/01/2024</p>			
<p>REVISI</p> <p>NO. 16 TAR. 10/01/2024</p>			
<p>REVISI</p> <p>NO. 17 TAR. 10/01/2024</p>			
<p>REVISI</p> <p>NO. 18 TAR. 10/01/2024</p>			
<p>REVISI</p> <p>NO. 19 TAR. 10/01/2024</p>			
<p>REVISI</p> <p>NO. 20 TAR. 10/01/2024</p>			
<p>REVISI</p> <p>NO. 21 TAR. 10/01/2024</p>			
<p>REVISI</p> <p>NO. 22 TAR. 10/01/2024</p>			
<p>REVISI</p> <p>NO. 23 TAR. 10/01/2024</p>			
<p>REVISI</p> <p>NO. 24 TAR. 10/01/2024</p>			
<p>REVISI</p> <p>NO. 25 TAR. 10/01/2024</p>			
<p>REVISI</p> <p>NO. 26 TAR. 10/01/2024</p>			
<p>REVISI</p> <p>NO. 27 TAR. 10/01/2024</p>			
<p>REVISI</p> <p>NO. 28 TAR. 10/01/2024</p>			
<p>REVISI</p> <p>NO. 29 TAR. 10/01/2024</p>			
<p>REVISI</p> <p>NO. 30 TAR. 10/01/2024</p>			
<p>REVISI</p> <p>NO. 31 TAR. 10/01/2024</p>			
<p>REVISI</p> <p>NO. 32 TAR. 10/01/2024</p>			
<p>REVISI</p> <p>NO. 33 TAR. 10/01/2024</p>			
<p>REVISI</p> <p>NO. 34 TAR. 10/01/2024</p>			
<p>REVISI</p> <p>NO. 35 TAR. 10/01/2024</p>			
<p>REVISI</p> <p>NO. 36 TAR. 10/01/2024</p>			
<p>REVISI</p> <p>NO. 37 TAR. 10/01/2024</p>			
<p>REVISI</p> <p>NO. 38 TAR. 10/01/2024</p>			
<p>REVISI</p> <p>NO. 39 TAR. 10/01/2024</p>			
<p>REVISI</p> <p>NO. 40 TAR. 10/01/2024</p>			
<p>REVISI</p> <p>NO. 41 TAR. 10/01/2024</p>			
<p>REVISI</p> <p>NO. 42 TAR. 10/01/2024</p>			
<p>REVISI</p> <p>NO. 43 TAR. 10/01/2024</p>			
<p>REVISI</p> <p>NO. 44 TAR. 10/01/2024</p>			
<p>REVISI</p> <p>NO. 45 TAR. 10/01/2024</p>			
<p>REVISI</p> <p>NO. 46 TAR. 10/01/2024</p>			
<p>REVISI</p> <p>NO. 47 TAR. 10/01/2024</p>			
<p>REVISI</p> <p>NO. 48 TAR. 10/01/2024</p>			
<p>REVISI</p> <p>NO. 49 TAR. 10/01/2024</p>			
<p>REVISI</p> <p>NO. 50 TAR. 10/01/2024</p>			
<p>REVISI</p> <p>NO. 51 TAR. 10/01/2024</p>			
<p>REVISI</p> <p>NO. 52 TAR. 10/01/2024</p>			
<p>REVISI</p> <p>NO. 53 TAR. 10/01/2024</p>			
<p>REVISI</p> <p>NO. 54 TAR. 10/01/2024</p>			
<p>REVISI</p> <p>NO. 55 TAR. 10/01/2024</p>			
<p>REVISI</p> <p>NO. 56 TAR. 10/01/2024</p>			
<p>REVISI</p> <p>NO. 57 TAR. 10/01/2024</p>			
<p>REVISI</p> <p>NO. 58 TAR. 10/01/2024</p>			
<p>REVISI</p> <p>NO. 59 TAR. 10/01/2024</p>			
<p>REVISI</p> <p>NO. 60 TAR. 10/01/2024</p>			
<p>REVISI</p> <p>NO. 61 TAR. 10/01/2024</p>			
<p>REVISI</p> <p>NO. 62 TAR. 10/01/2024</p>			
<p>REVISI</p> <p>NO. 63 TAR. 10/01/2024</p>			
<p>REVISI</p> <p>NO. 64 TAR. 10/01/2024</p>			
<p>REVISI</p> <p>NO. 65 TAR. 10/01/2024</p>			
<p>REVISI</p> <p>NO. 66 TAR. 10/01/2024</p>			
<p>REVISI</p> <p>NO. 67 TAR. 10/01/2024</p>			
<p>REVISI</p> <p>NO. 68 TAR. 10/01/2024</p>			
<p>REVISI</p> <p>NO. 69 TAR. 10/01/2024</p>			
<p>REVISI</p> <p>NO. 70 TAR. 10/01/2024</p>			
<p>REVISI</p> <p>NO. 71 TAR. 10/01/2024</p>			
<p>REVISI</p> <p>NO. 72 TAR. 10/01/2024</p>			
<p>REVISI</p> <p>NO. 73 TAR. 10/01/2024</p>			
<p>REVISI</p> <p>NO. 74 TAR. 10/01/2024</p>			
<p>REVISI</p> <p>NO. 75 TAR. 10/01/2024</p>			
<p>REVISI</p> <p>NO. 76 TAR. 10/01/2024</p>			
<p>REVISI</p> <p>NO. 77 TAR. 10/01/2024</p>			
<p>REVISI</p> <p>NO. 78 TAR. 10/01/2024</p>			
<p>REVISI</p> <p>NO. 79 TAR. 10/01/2024</p>			
<p>REVISI</p> <p>NO. 80 TAR. 10/01/2024</p>			
<p>REVISI</p> <p>NO. 81 TAR. 10/01/2024</p>			
<p>REVISI</p> <p>NO. 82 TAR. 10/01/2024</p>			
<p>REVISI</p> <p>NO. 83 TAR. 10/01/2024</p>			
<p>REVISI</p> <p>NO. 84 TAR. 10/01/2024</p>			
<p>REVISI</p> <p>NO. 85 TAR. 10/01/2024</p>			
<p>REVISI</p> <p>NO. 86 TAR. 10/01/2024</p>			
<p>REVISI</p> <p>NO. 87 TAR. 10/01/2024</p>			
<p>REVISI</p> <p>NO. 88 TAR. 10/01/2024</p>			
<p>REVISI</p> <p>NO. 89 TAR. 10/01/2024</p>			
<p>REVISI</p> <p>NO. 90 TAR. 10/01/2024</p>			
<p>REVISI</p> <p>NO. 91 TAR. 10/01/2024</p>			
<p>REVISI</p> <p>NO. 92 TAR. 10/01/2024</p>			
<p>REVISI</p> <p>NO. 93 TAR. 10/01/2024</p>			
<p>REVISI</p> <p>NO. 94 TAR. 10/01/2024</p>			
<p>REVISI</p> <p>NO. 95 TAR. 10/01/2024</p>			
<p>REVISI</p> <p>NO. 96 TAR. 10/01/2024</p>			
<p>REVISI</p> <p>NO. 97 TAR. 10/01/2024</p>			
<p>REVISI</p> <p>NO. 98 TAR. 10/01/2024</p>			
<p>REVISI</p> <p>NO. 99 TAR. 10/01/2024</p>			
<p>REVISI</p> <p>NO. 100 TAR. 10/01/2024</p>			



VIEW RENDER 5 RUANG KERJA STAFF KABAN LANTAI 2



VIEW RENDER 6 RUANG KERJA STAFF KABAN LANTAI 2



PEMERINTAH PROVINSI KALIMANTAN TENGAH
BADAN PERENCANAAN DAN PENGANTARAAN RENCANA DEPARTEMEN

GAMBAR PERENCANAAN

NO. GAMBAR

NO. GAMBAR	NO. GAMBAR	NO. GAMBAR

REVISI

REVISI RUMAH KASUD DAN KABAN

NO. GAMBAR

J. BUNDAI PM 02.3 NO. 8
PEKANBARU

PROJEKSI

PELAKSANAAN PERENCANAAN (PRO) /
SUDAH PERENCANAAN DAN PERENCANAAN
REVISI PERENCANAAN DAN PERENCANAAN
REVISI PERENCANAAN DAN PERENCANAAN
REVISI PERENCANAAN DAN PERENCANAAN

PERENCANAAN PERENCANAAN PERENCANAAN
PERENCANAAN PERENCANAAN PERENCANAAN
PERENCANAAN PERENCANAAN PERENCANAAN

PERENCANAAN PERENCANAAN PERENCANAAN
PERENCANAAN PERENCANAAN PERENCANAAN
PERENCANAAN PERENCANAAN PERENCANAAN

KONSULTAN PERENCANAAN

CV. MEDIAN CIPITA
UTAMA

PERENCANAAN PERENCANAAN PERENCANAAN
PERENCANAAN PERENCANAAN PERENCANAAN
PERENCANAAN PERENCANAAN PERENCANAAN

PERENCANAAN PERENCANAAN PERENCANAAN
PERENCANAAN PERENCANAAN PERENCANAAN
PERENCANAAN PERENCANAAN PERENCANAAN

DILAKUKAN

STUDI/TAJUK GAMBAR

DIREKSI

ALI HUDA SIKANDARA, ST

NO. GAMBAR

VIEW RENCANA 5 DAN 6
RUANG KERJA STAFF KABAN 6
LANTAI 1

NO. GAMBAR	NO. GAMBAR	NO. GAMBAR
11/00	66	40

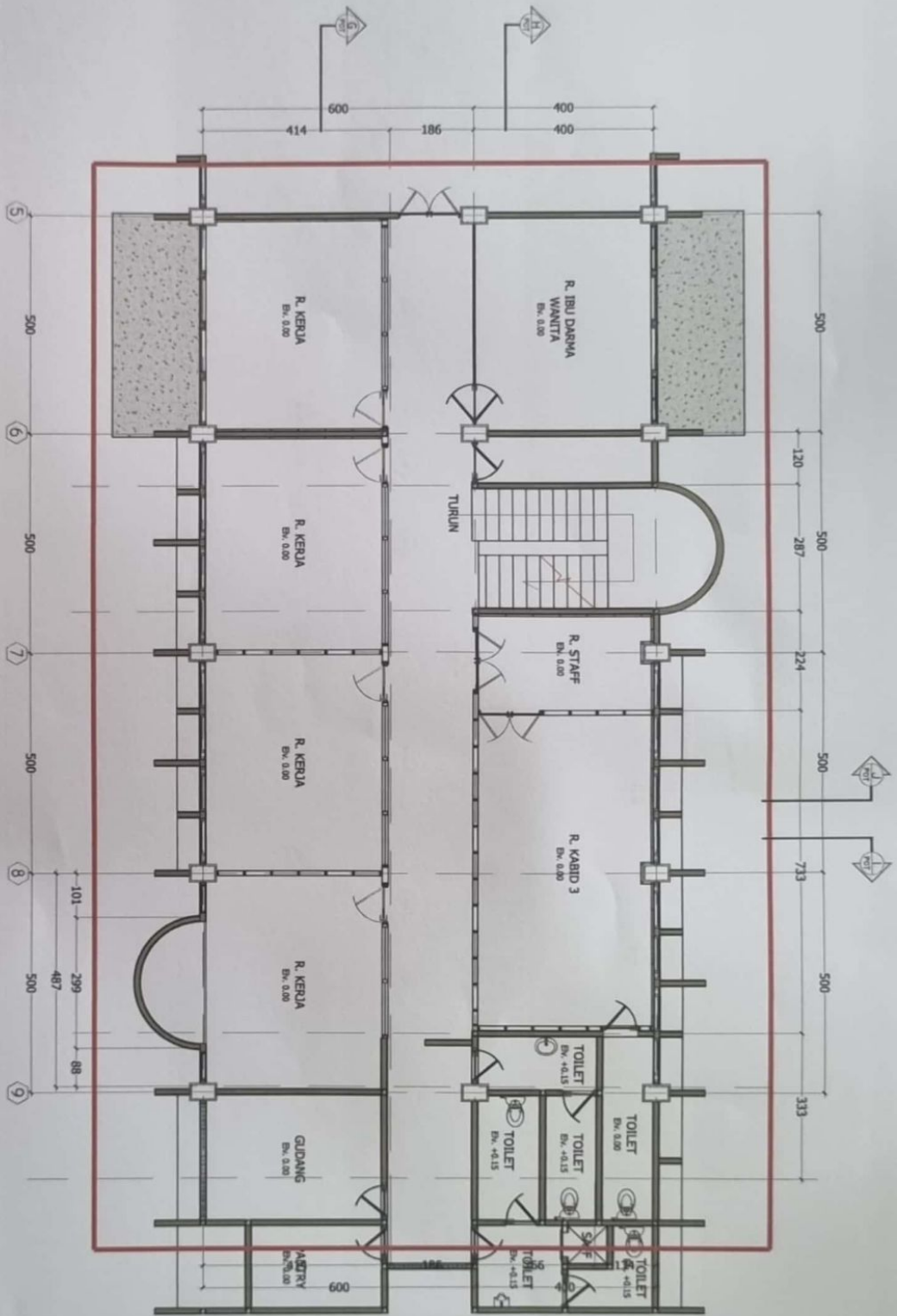

PENYERTAH PROVINSI SUMATERA UTARA
 BIDANG PERENCANAAN DAN BENCANA DAERAH

GAMBAR PERENCANAAN

NO. GAMBAR	
NO. LEMBAR	
NO. RUMAH	
NO. KAWASAN	
NO. KAWASAN	
NO. KAWASAN	

REVISI
 1. BUKAN SPT 02.3 NO. 8
 PERUBAHAN



KONSULTAN PERENCANAAN

CV. MEDIAN CIPITA

DI TAPAN

SARIN DANA ST
 MANA DIREKTOR

DIBANGUN
 STRUKTUR DAN
 PERENCANAAN
 ALI NIDA SYARAH ST

DENAH EKSTISTING
 RUMAH KABID 3
 LANTAI 2

SKALA	1 : 100
NO. LEMBAR	66
NO. RUMAH	41



PEMERINTAH PROVINSI SUMATERA UTARA
BADAN PENANGGULANGAN BENCANA DAERAH

GAMBAR PERENCANAAN



EKSTING POTONGAN G-G

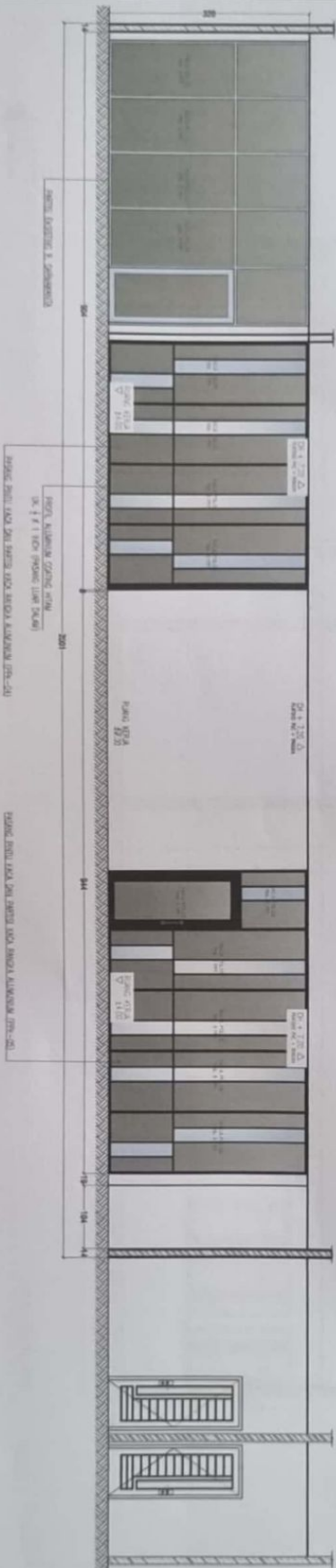

RENCANA POTONGAN G-G

PEKABUPATEN KOTA SIBOLGA
DINAS KEMENTERIAN KEBUDAYAAN, KEMASYARAKATAN DAN PEREKONOMIAN
KONSULTAN PERENCANAAN
CV. MEDITAN CIPITA
UTAMA
Jl. Merdeka No. 58 Medan

PEKABUPATEN KOTA SIBOLGA
DINAS KEMENTERIAN KEBUDAYAAN, KEMASYARAKATAN DAN PEREKONOMIAN
KONSULTAN PERENCANAAN
CV. MEDITAN CIPITA
UTAMA
Jl. Merdeka No. 58 Medan

NO. GAMBAR	1
SKALA	1 : 75
REVISI	-
NO. LEMBAR	66
NO. TOTAL	44

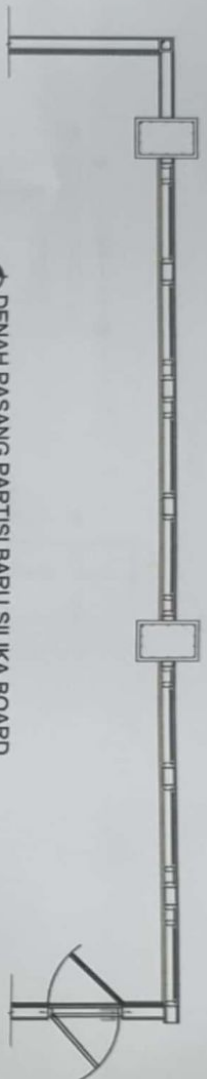

DENAH PASANG PARTISI BARU SILIKA BOARD

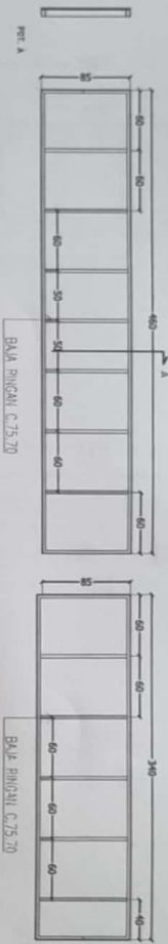

DETAIL RANGKA PARTISI SILIKA BOARD

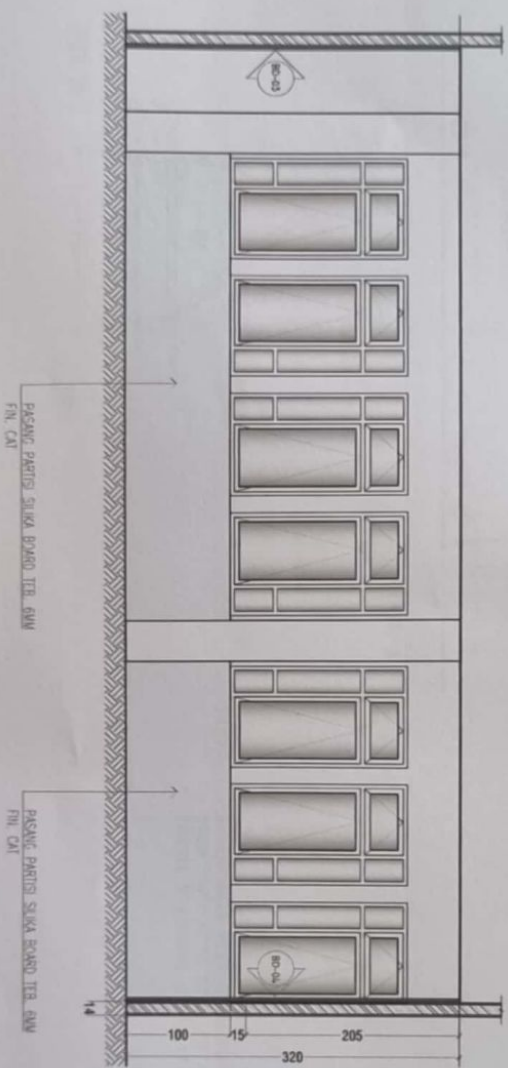

DETAIL PASANG PARTISI BARU SILIKA BOARD



Pemerintah Provinsi Jawa Barat
BIDANG PERENCANAAN DAN BANGUNAN DAERAH

GAMBAR PERENCANAAN

PEMERINTAH KABUPATEN KARawang
DINAS PERENCANAAN DAN BANGUNAN DAERAH
Jl. Sekeloa No. 103 No. 8
MEDAN

KONSULTAN PERENCANAAN
CV. MEDIAN CIPITA
UTTAMA
Jl. Merdeka No. 20 Medan

Yusuf Satrio
M. Satrio
M. Satrio

DIBANGUNAN
SUDJITAN HARAH
DIREKTORA
ALY NIDA ISKANDAR, ST

NO. GAMBAR	130	REVISI	-	NO. LEMBAR	66	NO. HALAMAN	52
------------	-----	--------	---	------------	----	-------------	----



PEMERINTAH PROVINSI SUMATERA UTARA
BADAN PERENCANAAN DAN BINAAN DAERAH

GAMBAR PERENCANAAN

NO. 10

NO. GAMBAR	10
JUDUL	REHABILITASI KABOD DAN KALIAN
LOKASI	KABOD DAN KALIAN
SKALA	1 : 100
NO. LEMBAR	66
JUMLAH LEMBAR	58

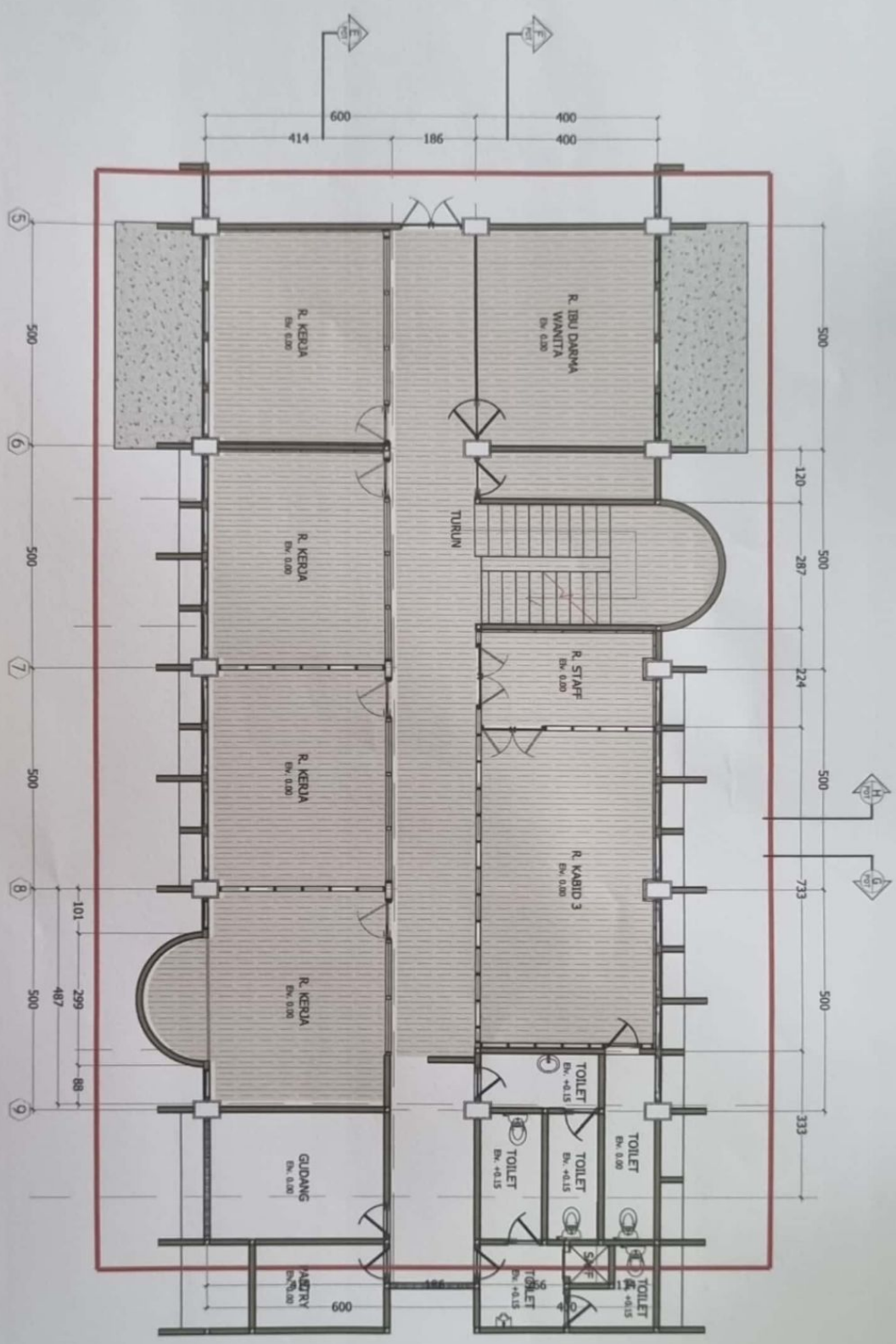

DENAH EKSTING PLAFOND LANTAI 2 GEDUNG 2

SKALA 1 : 200



MEDIAN CONSULTING
 KONSULTAN PERENCANAAN
 CV. MEDIAN CIPITA
 Jl. Medan No. 37 Medan
 Telp. (061) 4511111
 Email: median@median.co.id

Disiapkan dan
 Diperiksa
 oleh
 ALI REZA (SANGKAL ST)
 2024
 DENAH EKSTING
 PLAFOND LANTAI 2
 GEDUNG 2



PERIKEMBATAN TEKNIK SANITASI UTAMA
SARAH PERENCANAAN ARSITEK BERGAMA DENGAN

GAMBAR PERENCANAAN

01/2018

REVISI: 01
REVISI: 02
REVISI: 03
NO. 8
MELAN

PERENCANAAN: A. BUNJALIN, S.T., M.Sc., S.P., S.T.P.

PERENCANAAN: A. BUNJALIN, S.T., M.Sc., S.P., S.T.P.

PERENCANAAN: A. BUNJALIN, S.T., M.Sc., S.P., S.T.P.

PERENCANAAN: A. BUNJALIN, S.T., M.Sc., S.P., S.T.P.

PERENCANAAN: A. BUNJALIN, S.T., M.Sc., S.P., S.T.P.

PERENCANAAN: A. BUNJALIN, S.T., M.Sc., S.P., S.T.P.

PERENCANAAN: A. BUNJALIN, S.T., M.Sc., S.P., S.T.P.

PERENCANAAN: A. BUNJALIN, S.T., M.Sc., S.P., S.T.P.

PERENCANAAN: A. BUNJALIN, S.T., M.Sc., S.P., S.T.P.

PERENCANAAN: A. BUNJALIN, S.T., M.Sc., S.P., S.T.P.

PERENCANAAN: A. BUNJALIN, S.T., M.Sc., S.P., S.T.P.

PERENCANAAN: A. BUNJALIN, S.T., M.Sc., S.P., S.T.P.

PERENCANAAN: A. BUNJALIN, S.T., M.Sc., S.P., S.T.P.

PERENCANAAN: A. BUNJALIN, S.T., M.Sc., S.P., S.T.P.

PERENCANAAN: A. BUNJALIN, S.T., M.Sc., S.P., S.T.P.

PERENCANAAN: A. BUNJALIN, S.T., M.Sc., S.P., S.T.P.

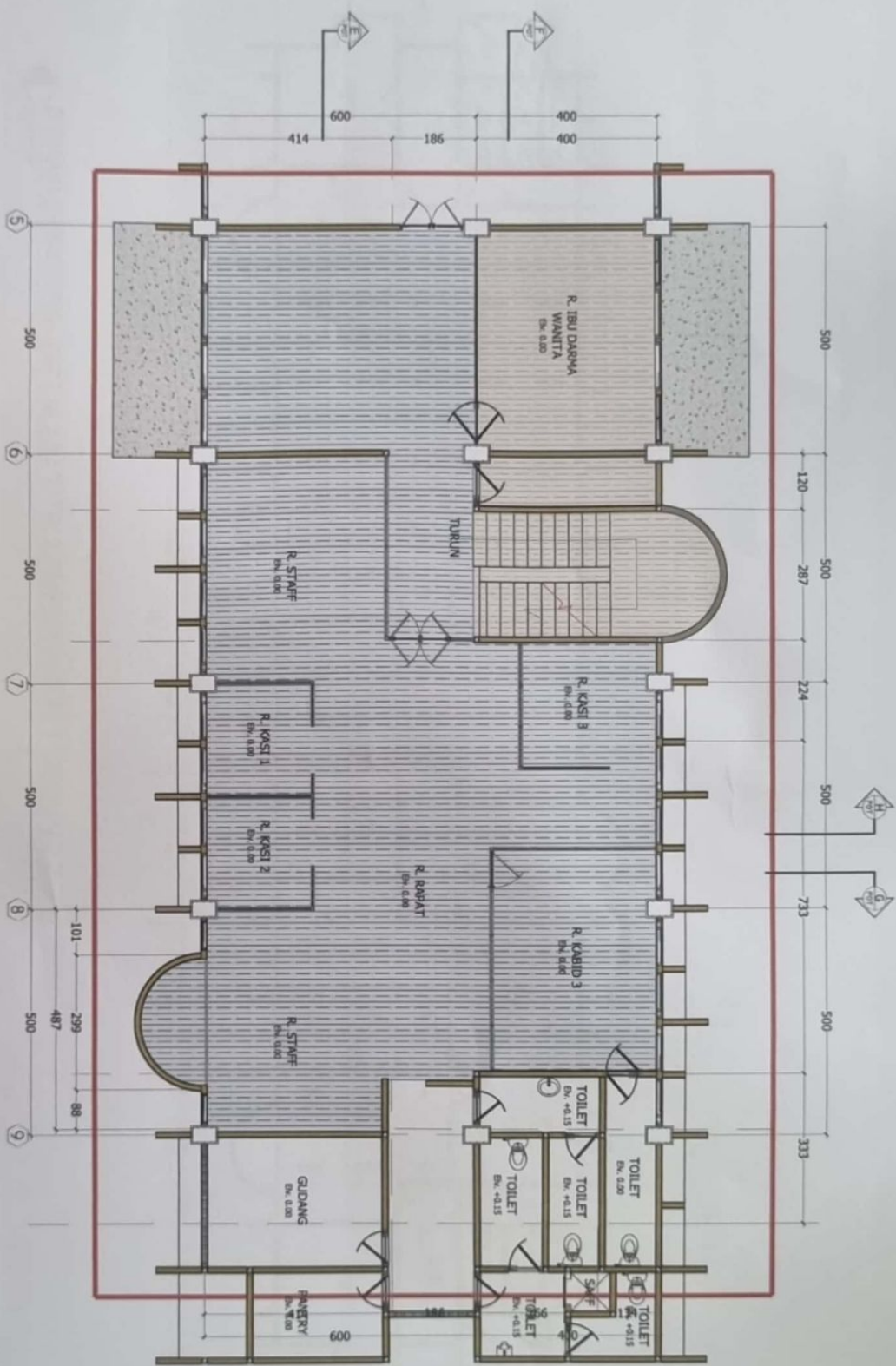

DENAH RENCANA PLAFOND LANTAI 2 GEDUNG 2

KETERANGAN
= AREA PLAFOND PVC EXISTING DI PASANG KEMBALI + SISIP PLAFOND BARU RANGKA PLAFOND FURRING CHANNEL

NO.	REVISI	DATE	BY	CHK
1	1	100	66	60



REPUBLIK INDONESIA
KEMENTERIAN PENDIDIKAN, KULTUR, RELIGI DAN TINGKATAN TERTINGGI

DAMBAR PERENCANAAN

NO. 1

REKABIBITUNG RUMAH KEBUNYAHAN DAN KAWAN

A. BUNYAH KH 03 NO. 8
PERDAM

REKABIBITUNG RUMAH KEBUNYAHAN DAN KAWAN
DIBANGUNAN RUMAH KEBUNYAHAN DAN KAWAN
DIBANGUNAN RUMAH KEBUNYAHAN DAN KAWAN
DIBANGUNAN RUMAH KEBUNYAHAN DAN KAWAN

PERENCANAAN
KONSULTAN PERENCANAAN
CV. MEDIAN CIPITA
ULUTAMA
Jl. Merdeka No. 28 Bandung

MEDIAN CIPITA
ULUTAMA
KONSULTAN PERENCANAAN

DIBANGUNAN RUMAH KEBUNYAHAN DAN KAWAN
DIBANGUNAN RUMAH KEBUNYAHAN DAN KAWAN
DIBANGUNAN RUMAH KEBUNYAHAN DAN KAWAN
DIBANGUNAN RUMAH KEBUNYAHAN DAN KAWAN

SKALA : 1 : 50
NO. 60
62

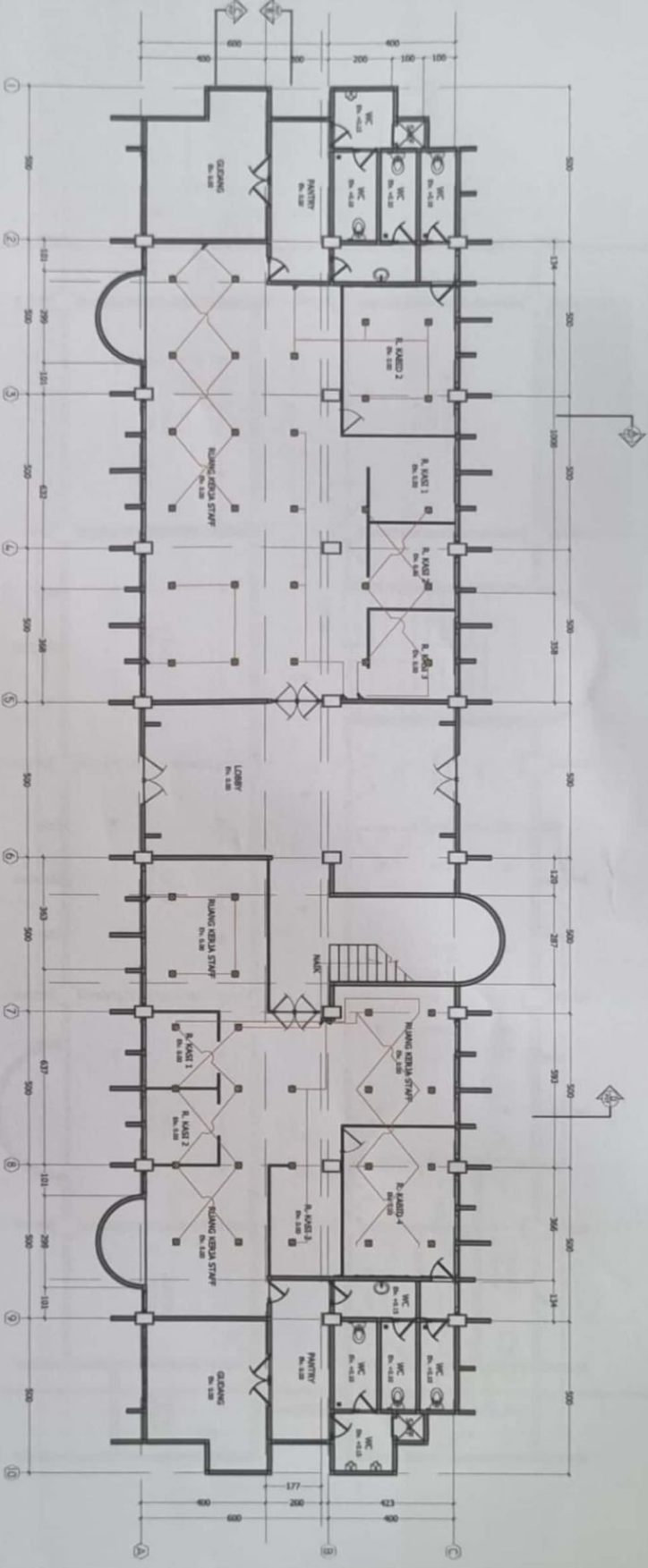

DENAH RENCANA INSTALASI TITIK LAMPU LANTAI 1 GEDUNG 2
SKALA 1 : 50

KETERANGAN

	= LAMPU LED DOWNLIGHT 18 WATT (WARNA WHITE) (50 BUAH)
	= KABEL INSTALASI LAMPU + CONDUIT
	= SAKLAR TUNGKAL (5 BUAH), T : 150 CM DARI LANTAI
	= SAKLAR TUNGKAL (4 BUAH), T : 150 CM DARI LANTAI

